

निर्वाचक नामावली 2026 S20 राजस्थान

विधान सभा क्षेत्र की संख्या , नाम व आरक्षण स्थिति : 16 - लूणकरणसर (सामान्य)		भाग संख्या : : 116															
संसदीय निर्वाचन क्षेत्र की संख्या, नाम व आरक्षण स्थिति, जिसमें विधान सभा निर्वाचन क्षेत्र स्थित है : 2 - बीकानेर (अ.जा.)																	
1. पुनरीक्षण का विवरण																	
पुनरीक्षण का वर्ष :	2026	निर्वाचक नामावली की पहचान : समस्त पूरकों को समेकित करते हुए विशेष गहन पुनरीक्षण 2026 की मूल नामावली															
अर्हता तिथि :	01-01-2026																
पुनरीक्षण का स्वरूप :	विशेष गहन पुनरीक्षण - 2026																
प्रकाशन की तिथि :	21-02-2026																
2. भाग व मतदान क्षेत्र का विवरण :																	
भाग में आने वाले अनुभागों की संख्या और नाम :																	
1-डेलवा बस्ती, डेलवा बस्ती		<table style="width: 100%; border-collapse: collapse;"> <tr> <td style="width: 60%;">मुख्य शहर / मुख्य ग्राम</td> <td>: LUNKARANSAR</td> </tr> <tr> <td>वार्ड</td> <td>:</td> </tr> <tr> <td>पोस्ट ऑफिस</td> <td>: लूणकरणसर</td> </tr> <tr> <td>पुलिस थाना</td> <td>: लूणकरणसर</td> </tr> <tr> <td>तहसील</td> <td>: लूणकरणसर</td> </tr> <tr> <td>जिला</td> <td>: बीकानेर</td> </tr> <tr> <td>पिन कोड</td> <td>: 334603</td> </tr> </table>		मुख्य शहर / मुख्य ग्राम	: LUNKARANSAR	वार्ड	:	पोस्ट ऑफिस	: लूणकरणसर	पुलिस थाना	: लूणकरणसर	तहसील	: लूणकरणसर	जिला	: बीकानेर	पिन कोड	: 334603
मुख्य शहर / मुख्य ग्राम	: LUNKARANSAR																
वार्ड	:																
पोस्ट ऑफिस	: लूणकरणसर																
पुलिस थाना	: लूणकरणसर																
तहसील	: लूणकरणसर																
जिला	: बीकानेर																
पिन कोड	: 334603																
3. मतदान केंद्र का विवरण																	
मतदान केंद्र की संख्या व नाम :	116 - लूणकरणसर	मतदान केन्द्र की विशेष हैसियत (पुरुष/महिला/सामान्य) :	सामान्य														
मतदान केंद्र का भवन व पता :	राजकीय प्राथमिक विद्यालय हरिजन बस्ती, मध्य भाग, लूणकरणसर	इस मतदान क्षेत्र के सहायक (ऑक्जिलियरी) मतदान केन्द्रों की संख्या :	0														
4. मतदाताओं की संख्या :																	
आरंभिक क्रम	अंतिम क्रम	मतदाताओं की संख्या															
संख्या	संख्या	पुरुष	महिला	तृतीय लिंग	कुल												
1	871	449	403	0	852												

निर्वाचक रजिस्ट्रीकरण अधिकारी द्वारा जारी

Nazri Naksha



Google Map View



Polling Station Building Front View



Polling Station Front View



Cad View

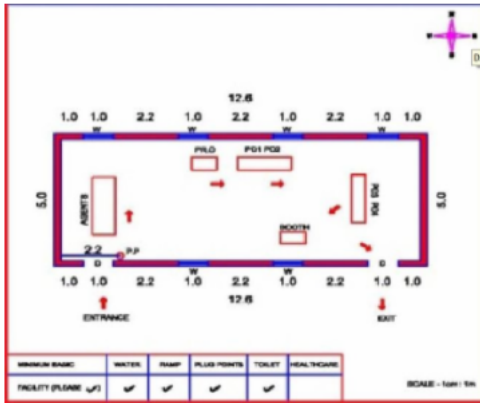

Key MAP View

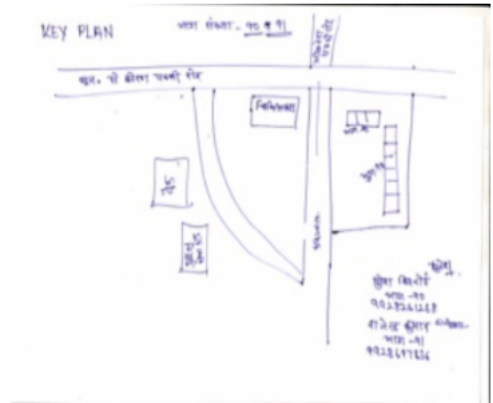

1	SMD1101294	निर्वाचक का नाम : बुधराम पिता का नाम: सुखराम गृह संख्या : 00 उम्र : 59 लिंग : पुरुष	2	SMD1101302	निर्वाचक का नाम : पूनम पति का नाम: बुद्धराम गृह संख्या : 00 उम्र : 49 लिंग : महिला	3	SMD1101310	निर्वाचक का नाम : मनोज पिता का नाम: बुद्धराम गृह संख्या : 00 उम्र : 33 लिंग : पुरुष
4	SMD1101328	निर्वाचक का नाम : सुनीता पिता का नाम: बुद्धराम गृह संख्या : 00 उम्र : 30 लिंग : महिला	5	SMD1101336	निर्वाचक का नाम : कविता पिता का नाम: बुध राम गृह संख्या : 0 उम्र : 27 लिंग : महिला	6	SMD1101344	निर्वाचक का नाम : गोपी किशन पिता का नाम: बुध राम गृह संख्या : 0 उम्र : 26 लिंग : पुरुष
7	SMD1597269	निर्वाचक का नाम : रीना पति का नाम: मनोज गृह संख्या : 00 उम्र : 25 लिंग : महिला	8	SMD0982967	निर्वाचक का नाम : तिलोकाराम पिता का नाम: छोटुराम गृह संख्या : 27 उम्र : 38 लिंग : पुरुष	9	SMD0982942	निर्वाचक का नाम : कमलादेवी अन्य: रेखाराम गृह संख्या : 28 उम्र : 36 लिंग : महिला
10	SMD0982959	निर्वाचक का नाम : खेताराम पिता का नाम: रेखा राम गृह संख्या : 28 उम्र : 31 लिंग : पुरुष	11	SMD0982488	निर्वाचक का नाम : मिठठन पति का नाम: शेरू खा गृह संख्या : 29 उम्र : 55 लिंग : महिला	12	SMD0982496	निर्वाचक का नाम : बरकत बानो पति का नाम: मेंउ खान गृह संख्या : 29 उम्र : 50 लिंग : महिला
13	SMD0982926	निर्वाचक का नाम : मांगी पति का नाम: सलीम गृह संख्या : 29 उम्र : 48 लिंग : महिला	14	SMD0982934	निर्वाचक का नाम : हनीफ़ाबानो पति का नाम: अख्तर खां गृह संख्या : 29 उम्र : 41 लिंग : महिला	15	SMD0982975	निर्वाचक का नाम : रजियाबानो पति का नाम: राजू खान गृह संख्या : 29 उम्र : 38 लिंग : महिला
S 16	SMD1228485	निर्वाचक का नाम : अनिल पिता का नाम: विनोद गृह संख्या : 300 उम्र : 29 लिंग : पुरुष	17	SMD1228535	निर्वाचक का नाम : निशा पति का नाम: अनिल गृह संख्या : 300 ए उम्र : 30 लिंग : महिला	18	SMD0273912	निर्वाचक का नाम : लेखराम पिता का नाम: नल्थूराम गृह संख्या : 301 उम्र : 42 लिंग : पुरुष
19	SMD1738368	निर्वाचक का नाम : सरोज देवी पति का नाम: अखाराम सुथार गृह संख्या : 382 वार्ड नं.28 उम्र : 45 लिंग : महिला	20	SMD1800838	निर्वाचक का नाम : गणेश सुथार पिता का नाम: अखाराम सुथार गृह संख्या : 382 वार्ड नं.28 उम्र : 20 लिंग : पुरुष	21	SMD1734037	निर्वाचक का नाम : अखाराम सुथार पिता का नाम: प्रभूराम सुथार गृह संख्या : 382 वार्ड नं.28 डेलवा बस्ती उम्र : 46 लिंग : पुरुष
22	SMD0982884	निर्वाचक का नाम : अभिन पिता का नाम: मुस्ताक खा गृह संख्या : 4566 उम्र : 28 लिंग : पुरुष	23	SMD1484880	निर्वाचक का नाम : मुस्कान पति का नाम: अमीन गृह संख्या : 456 उम्र : 22 लिंग : महिला	24	SMD0982512	निर्वाचक का नाम : मुकेश पिता का नाम: बनना राम गृह संख्या : 589 उम्र : 27 लिंग : पुरुष
25	SMD1451608	निर्वाचक का नाम : पूजा कंवर पति का नाम: नरेंद्र सिंग गृह संख्या : 2020 उम्र : 23 लिंग : महिला	26	SMD0188995	निर्वाचक का नाम : अंजूदेवी पति का नाम: विनोद गृह संख्या : 3004 उम्र : 47 लिंग : महिला	S 27	SMD1916881	निर्वाचक का नाम : अमित पिता का नाम: विनोद गृह संख्या : 3004 उम्र : 25 लिंग : पुरुष
S 28	LGZ3241528	निर्वाचक का नाम : शारदा पति का नाम: आसकराम गृह संख्या : 3021 उम्र : 44 लिंग : महिला	S 29	SMD1202639	निर्वाचक का नाम : मोहर सिंह पिता का नाम: ओमप्रकाश गृह संख्या : 3022 उम्र : 48 लिंग : पुरुष	30	SMD1641240	निर्वाचक का नाम : पप्पूराम पिता का नाम: गणेश राम गृह संख्या : 3023 उम्र : 52 लिंग : पुरुष

31	LGZ3023603	निर्वाचक का नाम : रेवन्तराम पिता का नाम: मधाराम गृह संख्या : 3112 उम्र : 69 लिंग : पुरुष	फोटो उपलब्ध	32	LGZ3241544	निर्वाचक का नाम : छोटूराम पिता का नाम: जैसाराम गृह संख्या : 3112 उम्र : 64 लिंग : पुरुष	फोटो उपलब्ध	33	LGZ3023660	निर्वाचक का नाम : विधा देवी पति का नाम: रेवन्तराम गृह संख्या : 3112 उम्र : 64 लिंग : महिला	फोटो उपलब्ध
34	SMD0273938	निर्वाचक का नाम : मुनीदेवी पति का नाम: छोटूराम गृह संख्या : 3112 उम्र : 59 लिंग : महिला	फोटो उपलब्ध	35	SMD0273953	निर्वाचक का नाम : हरिराम पिता का नाम: जैसाराम गृह संख्या : 3112 उम्र : 59 लिंग : पुरुष	फोटो उपलब्ध	36	SMD0273946	निर्वाचक का नाम : इन्द्रादेवी पति का नाम: हरिराम गृह संख्या : 3112 उम्र : 57 लिंग : महिला	फोटो उपलब्ध
37	LGZ3023652	निर्वाचक का नाम : ओमप्रकाश पिता का नाम: रेवन्तराम गृह संख्या : 3112 उम्र : 43 लिंग : पुरुष	फोटो उपलब्ध	38	SMD0243178	निर्वाचक का नाम : कन्हैयालाल पिता का नाम: रेवन्तराम गृह संख्या : 3112 उम्र : 39 लिंग : पुरुष	फोटो उपलब्ध	39	SMD0243187	निर्वाचक का नाम : परमा देवी पति का नाम: कन्हैयालाल गृह संख्या : 3112 उम्र : 37 लिंग : महिला	फोटो उपलब्ध
40	SMD1150259	निर्वाचक का नाम : शिवशंकर मेघवाल पिता का नाम: हरिराम मेघवाल गृह संख्या : 3112 उम्र : 26 लिंग : पुरुष	फोटो उपलब्ध	41	SMD0047217	निर्वाचक का नाम : शारदा पति का नाम: चतराम गृह संख्या : 3166 उम्र : 42 लिंग : महिला	फोटो उपलब्ध	42	SMD1698372	निर्वाचक का नाम : ओंकारनाथ पिता का नाम: जेठनाथ गृह संख्या : 3169 उम्र : 65 लिंग : पुरुष	फोटो उपलब्ध
43	RJ/02/012/1032227	निर्वाचक का नाम : विमला पति का नाम: ओंकारनाथ गृह संख्या : 3169 उम्र : 61 लिंग : महिला	फोटो उपलब्ध	44	SMD0464644	निर्वाचक का नाम : सुमन पति का नाम: प्रकाशनाथ गृह संख्या : 3169 उम्र : 37 लिंग : महिला	फोटो उपलब्ध	45	SMD0417386	निर्वाचक का नाम : प्रकाश नाथ पिता का नाम: ओंकार नाथ गृह संख्या : 3169 उम्र : 36 लिंग : पुरुष	फोटो उपलब्ध
46	SMD0417394	निर्वाचक का नाम : संदीप नाथ पिता का नाम: ओंकार नाथ गृह संख्या : 3169 उम्र : 34 लिंग : पुरुष	फोटो उपलब्ध	47	SMD0417378	निर्वाचक का नाम : सुनील नाथ पिता का नाम: ओंकार नाथ गृह संख्या : 3169 उम्र : 32 लिंग : पुरुष	फोटो उपलब्ध	48	RJ/02/012/1032619	निर्वाचक का नाम : जितेन्द्रसिंह पिता का नाम: रणजीतसिंह गृह संख्या : 3170 उम्र : 55 लिंग : पुरुष	फोटो उपलब्ध
49	SMD0047233	निर्वाचक का नाम : विजय कंवर पति का नाम: जितेन्द्र सिंह गृह संख्या : 3170 उम्र : 47 लिंग : महिला	फोटो उपलब्ध	50	SMD1715556	निर्वाचक का नाम : किशन कंवर पति का नाम: देवेंद्र सिंह गृह संख्या : 3170 उम्र : 26 लिंग : महिला	फोटो उपलब्ध	51	RJ/02/012/1033186	निर्वाचक का नाम : भगवती पति का नाम: जुगराज सिंह गृह संख्या : 3171 उम्र : 64 लिंग : महिला	फोटो उपलब्ध
52	SMD0283419	निर्वाचक का नाम : गोरधन सिंह पिता का नाम: जुगराज सिंह गृह संख्या : 3171 उम्र : 38 लिंग : पुरुष	फोटो उपलब्ध	53	SMD0778969	निर्वाचक का नाम : दीपसिंह पिता का नाम: जुगराजसिंह गृह संख्या : 3171 उम्र : 34 लिंग : पुरुष	फोटो उपलब्ध	54	SMD0778977	निर्वाचक का नाम : सोनूसिंह पिता का नाम: जुगराजसिंह गृह संख्या : 3171 उम्र : 30 लिंग : पुरुष	फोटो उपलब्ध
55	RMX1033265	निर्वाचक का नाम : संजु कंवर पिता का नाम: भंवर सिंह गृह संख्या : 3171 उम्र : 29 लिंग : महिला	फोटो उपलब्ध	56	SMD1715572	निर्वाचक का नाम : पूजा पति का नाम: गोरधन सिंह गृह संख्या : 3171 उम्र : 27 लिंग : महिला	फोटो उपलब्ध	57	RJ/02/012/1033028	निर्वाचक का नाम : रतनाराम पिता का नाम: दीपाराम गृह संख्या : 3173 उम्र : 69 लिंग : पुरुष	फोटो उपलब्ध
58	LGZ3023033	निर्वाचक का नाम : ओम प्रकाश पिता का नाम: रतना राम गृह संख्या : 3173 उम्र : 46 लिंग : पुरुष	फोटो उपलब्ध	59	LGZ2773471	निर्वाचक का नाम : बृज लाल पिता का नाम: रतनाराम गृह संख्या : 3173 उम्र : 44 लिंग : पुरुष	फोटो उपलब्ध	60	LGZ2773489	निर्वाचक का नाम : सुरेन्द्र पिता का नाम: रतनाराम गृह संख्या : 3173 उम्र : 42 लिंग : पुरुष	फोटो उपलब्ध

61	SMD0157136	निर्वाचक का नाम : कौशल्या पति का नाम: ओमप्रकाश गृह संख्या : 3173 उम्र : 38 लिंग : महिला	फोटो उपलब्ध	62	LGZ3242088	निर्वाचक का नाम : सरिता पति का नाम: बृजलाल गृह संख्या : 3173 उम्र : 37 लिंग : महिला	फोटो उपलब्ध	63	SMD0660449	निर्वाचक का नाम : पुष्पादेवी पति का नाम: सुरेन्द्र गृह संख्या : 3173 उम्र : 35 लिंग : महिला	फोटो उपलब्ध
64	SMD0189019	निर्वाचक का नाम : मनशाराम पिता का नाम: दीपाराम गृह संख्या : 3174 उम्र : 74 लिंग : पुरुष	फोटो उपलब्ध	65	RJ/02/012/1032459	निर्वाचक का नाम : मीरां पति का नाम: मनशाराम गृह संख्या : 3174 उम्र : 71 लिंग : महिला	फोटो उपलब्ध	66	LGZ2467148	निर्वाचक का नाम : रेवन्त राम पिता का नाम: मन्शा राम गृह संख्या : 3174 उम्र : 48 लिंग : पुरुष	फोटो उपलब्ध
67	SMD0189035	निर्वाचक का नाम : साहब राम पिता का नाम: मन्शा राम गृह संख्या : 3174 उम्र : 46 लिंग : पुरुष	फोटो उपलब्ध	68	SMD0189001	निर्वाचक का नाम : मोहन पिता का नाम: मनशाराम गृह संख्या : 3174 उम्र : 45 लिंग : पुरुष	फोटो उपलब्ध	69	LGZ2773505	निर्वाचक का नाम : दौलतदेवी पति का नाम: रेवन्त राम गृह संख्या : 3174 उम्र : 45 लिंग : महिला	फोटो उपलब्ध
70	SMD0189027	निर्वाचक का नाम : शारदा पति का नाम: साहब राम गृह संख्या : 3174 उम्र : 43 लिंग : महिला	फोटो उपलब्ध	71	SMD0189043	निर्वाचक का नाम : विमला पति का नाम: मोहन राम गृह संख्या : 3174 उम्र : 43 लिंग : महिला	फोटो उपलब्ध	72	SMD1187228	निर्वाचक का नाम : कमल पिता का नाम: रेवन्त राम गृह संख्या : 3174 उम्र : 25 लिंग : पुरुष	फोटो उपलब्ध
73	RJ/02/012/1032562	निर्वाचक का नाम : जयमलराम पिता का नाम: दीपाराम गृह संख्या : 3175 उम्र : 84 लिंग : पुरुष	फोटो उपलब्ध	74	RJ/02/012/1032449	निर्वाचक का नाम : पाना देवी पति का नाम: जयमलराम गृह संख्या : 3175 उम्र : 78 लिंग : महिला	फोटो उपलब्ध	75	RJ/02/012/1032582	निर्वाचक का नाम : मुनीराम पिता का नाम: जयमलराम गृह संख्या : 3175 उम्र : 64 लिंग : पुरुष	फोटो उपलब्ध
76	SMD0198655	निर्वाचक का नाम : रायचन्द्र पिता का नाम: जयमलराम गृह संख्या : 3175 उम्र : 61 लिंग : पुरुष	फोटो उपलब्ध	77	RJ/02/012/1032448	निर्वाचक का नाम : किशना पति का नाम: मुनीराम गृह संख्या : 3175 उम्र : 60 लिंग : महिला	फोटो उपलब्ध	78	SMD0198663	निर्वाचक का नाम : शान्ति पति का नाम: रायचन्द्र गृह संख्या : 3175 उम्र : 58 लिंग : महिला	फोटो उपलब्ध
79	LGZ2773321	निर्वाचक का नाम : इन्द्रपाल पिता का नाम: मनीराम गृह संख्या : 3175 उम्र : 42 लिंग : पुरुष	फोटो उपलब्ध	80	LGZ2773513	निर्वाचक का नाम : महेंद्र पाल पिता का नाम: मनीराम गृह संख्या : 3175 उम्र : 40 लिंग : पुरुष	फोटो उपलब्ध	81	SMD0754762	निर्वाचक का नाम : प्रियंका देवी पति का नाम: महेंद्र पाल गृह संख्या : 3175 उम्र : 33 लिंग : महिला	फोटो उपलब्ध
82	SMD0660456	निर्वाचक का नाम : अशोक पिता का नाम: राय चन्द्र गृह संख्या : 3175 उम्र : 32 लिंग : पुरुष	फोटो उपलब्ध	83	SMD1273770	निर्वाचक का नाम : पूजा पति का नाम: इंदरपाल गृह संख्या : 3175 उम्र : 32 लिंग : महिला	फोटो उपलब्ध	84	LGZ3077682	निर्वाचक का नाम : परमेश्वरी पति का नाम: नानूराम गृह संख्या : 3176 उम्र : 74 लिंग : महिला	फोटो उपलब्ध
85	LGZ2466845	निर्वाचक का नाम : तनाराम पिता का नाम: लिखमा राम गृह संख्या : 3176 उम्र : 74 लिंग : पुरुष	फोटो उपलब्ध	86	LGZ2466852	निर्वाचक का नाम : सावित्री पति का नाम: तनाराम गृह संख्या : 3176 उम्र : 70 लिंग : महिला	फोटो उपलब्ध	87	LGZ3241593	निर्वाचक का नाम : राजूराम पिता का नाम: तनाराम गृह संख्या : 3176 उम्र : 46 लिंग : पुरुष	फोटो उपलब्ध
88	LGZ3077609	निर्वाचक का नाम : मोहन लाल झोरड़ पिता का नाम: नानूराम गृह संख्या : 3176 उम्र : 42 लिंग : पुरुष	फोटो उपलब्ध	89	SMD1187285	निर्वाचक का नाम : सिलोचना पति का नाम: प्रभूराम गृह संख्या : 3176 उम्र : 34 लिंग : महिला	फोटो उपलब्ध	90	SMD1187244	निर्वाचक का नाम : राजेश पति का नाम: राजाराम गृह संख्या : 3176 उम्र : 29 लिंग : महिला	फोटो उपलब्ध

91	SMD1923978	निर्वाचक का नाम : दिनेश पिता का नाम: हंसराज गृह संख्या : 3176 उम्र : 22 लिंग : पुरुष	फोटो उपलब्ध	92	RJ/02/012/1032195	निर्वाचक का नाम : लालसिंह पिता का नाम: भीखसिंह गृह संख्या : 3177 उम्र : 52 लिंग : पुरुष	फोटो उपलब्ध	93	LGZ3241601	निर्वाचक का नाम : राजू कंवर पिता का नाम: लाल सिंह गृह संख्या : 3177 उम्र : 43 लिंग : महिला	फोटो उपलब्ध
94	RJ/02/012/1032304	निर्वाचक का नाम : तुगनाराम पिता का नाम: लाधूराम गृह संख्या : 3178 उम्र : 69 लिंग : पुरुष	फोटो उपलब्ध	95	RJ/02/012/1032090	निर्वाचक का नाम : शांति पति का नाम: तुगनाराम गृह संख्या : 3178 उम्र : 64 लिंग : महिला	फोटो उपलब्ध	96	SMD1186956	निर्वाचक का नाम : संपतलाल पिता का नाम: भागीरथ गृह संख्या : 3178 उम्र : 44 लिंग : पुरुष	फोटो उपलब्ध
97	SMD0243203	निर्वाचक का नाम : गौरीशंकर पिता का नाम: तुगनाराम गृह संख्या : 3178 उम्र : 42 लिंग : पुरुष	फोटो उपलब्ध	98	SMD0602581	निर्वाचक का नाम : धापूदेवी पति का नाम: गौरीशंकर गृह संख्या : 3178 उम्र : 41 लिंग : महिला	फोटो उपलब्ध	99	SMD1186980	निर्वाचक का नाम : शारदा देवी पति का नाम: संपत लाल गृह संख्या : 3178 उम्र : 40 लिंग : महिला	फोटो उपलब्ध
100	SMD0243212	निर्वाचक का नाम : सुशील पिता का नाम: तुगनाराम गृह संख्या : 3178 उम्र : 36 लिंग : पुरुष	फोटो उपलब्ध	101	SMD0602565	निर्वाचक का नाम : अनिल पिता का नाम: तुगनाराम गृह संख्या : 3178 उम्र : 34 लिंग : पुरुष	फोटो उपलब्ध	102	SMD0754507	निर्वाचक का नाम : बशन्ती पति का नाम: सुशील गृह संख्या : 3178 उम्र : 34 लिंग : महिला	फोटो उपलब्ध
103	SMD0754499	निर्वाचक का नाम : करीश्मा पति का नाम: अनिल गृह संख्या : 3178 उम्र : 32 लिंग : महिला	फोटो उपलब्ध	104	SMD1437516	निर्वाचक का नाम : राम रतन पिता का नाम: संपत शर्मा गृह संख्या : 3178 उम्र : 23 लिंग : पुरुष	फोटो उपलब्ध	105	SMD1658863	निर्वाचक का नाम : नरेश कुमार पिता का नाम: पवन कुमार गृह संख्या : 3178 उम्र : 21 लिंग : पुरुष	फोटो उपलब्ध
106	RJ/02/012/1033283	निर्वाचक का नाम : भंवरसिंह पिता का नाम: मोहनसिंह गृह संख्या : 3179 उम्र : 77 लिंग : पुरुष	फोटो उपलब्ध	107	RJ/02/012/1032280	निर्वाचक का नाम : भंवरलाल पिता का नाम: श्योजीराम गृह संख्या : 3179 उम्र : 66 लिंग : पुरुष	फोटो उपलब्ध	108	RJ/02/012/1032358	निर्वाचक का नाम : जीवणी पति का नाम: भंवरलाल गृह संख्या : 3179 उम्र : 64 लिंग : महिला	फोटो उपलब्ध
109	RJ/02/012/1033286	निर्वाचक का नाम : सादुलसिंह पिता का नाम: भंवरसिंह गृह संख्या : 3179 उम्र : 57 लिंग : पुरुष	फोटो उपलब्ध	110	RJ/02/012/1032317	निर्वाचक का नाम : कालूराम पिता का नाम: श्योजीराम गृह संख्या : 3179 उम्र : 56 लिंग : पुरुष	फोटो उपलब्ध	111	RJ/02/012/1032359	निर्वाचक का नाम : कमला पति का नाम: कालूराम गृह संख्या : 3179 उम्र : 54 लिंग : महिला	फोटो उपलब्ध
112	RJ/02/012/1032602	निर्वाचक का नाम : आंकार पिता का नाम: श्योजीराम गृह संख्या : 3179 उम्र : 54 लिंग : पुरुष	फोटो उपलब्ध	113	RJ/02/012/103245	निर्वाचक का नाम : नाथी पति का नाम: आंकार गृह संख्या : 3179 उम्र : 52 लिंग : महिला	फोटो उपलब्ध	114	LGZ2921013	निर्वाचक का नाम : रूकेशकंवर पति का नाम: सादुलसिंह गृह संख्या : 3179 उम्र : 46 लिंग : महिला	फोटो उपलब्ध
115	SMD0778985	निर्वाचक का नाम : राधेश्याम पिता का नाम: आंकारराम गृह संख्या : 3179 उम्र : 30 लिंग : पुरुष	फोटो उपलब्ध	116	SMD1187103	निर्वाचक का नाम : प्रियंका पति का नाम: राधेश्याम गृह संख्या : 3179 उम्र : 30 लिंग : महिला	फोटो उपलब्ध	117	SMD0982538	निर्वाचक का नाम : प्रकाश पिता का नाम: भंवर लाल गृह संख्या : 3179 उम्र : 29 लिंग : पुरुष	फोटो उपलब्ध
118	SMD1550987	निर्वाचक का नाम : पप्पू सिंह पिता का नाम: सादुलसिंह गृह संख्या : 3179 उम्र : 29 लिंग : पुरुष	फोटो उपलब्ध	119	SMD1451798	निर्वाचक का नाम : कंचन पति का नाम: महावीर गृह संख्या : 3179 उम्र : 28 लिंग : महिला	फोटो उपलब्ध	120	SMD1150648	निर्वाचक का नाम : रामचंद्र पिता का नाम: कालुराम गृह संख्या : 3179 उम्र : 27 लिंग : पुरुष	फोटो उपलब्ध

121	SMD1078070	निर्वाचक का नाम : विनोद पिता का नाम: ओन्कारराम गृह संख्या : 3179 उम्र : 26 लिंग : पुरुष	फोटो उपलब्ध	122	SMD1078088	निर्वाचक का नाम : जगदीश पिता का नाम: कालुराम गृह संख्या : 3179 उम्र : 26 लिंग : पुरुष	फोटो उपलब्ध	123	SMD1927672	निर्वाचक का नाम : महेंद्र पिता का नाम: भंवर लाल गृह संख्या : 3179 उम्र : 26 लिंग : पुरुष	फोटो उपलब्ध
124	SMD1550920	निर्वाचक का नाम : ममता पति का नाम: प्रकाश गृह संख्या : 3179 उम्र : 25 लिंग : महिला	फोटो उपलब्ध	125	SMD1551001	निर्वाचक का नाम : निर्मला पति का नाम: पणूसिंह गृह संख्या : 3179 उम्र : 24 लिंग : महिला	फोटो उपलब्ध	126	SMD1437615	निर्वाचक का नाम : अर्जुन पिता का नाम: कालू राम गृह संख्या : 3179 उम्र : 23 लिंग : पुरुष	फोटो उपलब्ध
127	SMD1550938	निर्वाचक का नाम : पूजा पति का नाम: विनोद गृह संख्या : 3179 उम्र : 23 लिंग : महिला	फोटो उपलब्ध	128	SMD1877141	निर्वाचक का नाम : सीता पति का नाम: रामचन्द्र गृह संख्या : 3179 उम्र : 22 लिंग : महिला	फोटो उपलब्ध	129	SMD1877828	निर्वाचक का नाम : निर्मला पिता का नाम: कालुराम गृह संख्या : 3179 उम्र : 21 लिंग : महिला	फोटो उपलब्ध
130	RJ/02/012/1033210	निर्वाचक का नाम : किशनाराम पिता का नाम: लक्ष्मणराम गृह संख्या : 3182 उम्र : 81 लिंग : पुरुष	फोटो उपलब्ध	131	RJ/02/012/1032561	निर्वाचक का नाम : अर्जनराम पिता का नाम: दीपाराम गृह संख्या : 3182 उम्र : 71 लिंग : पुरुष	फोटो उपलब्ध	132	RJ/02/012/1033242	निर्वाचक का नाम : भादू पति का नाम: अर्जनराम गृह संख्या : 3182 उम्र : 69 लिंग : महिला	फोटो उपलब्ध
133	LGZ2773539	निर्वाचक का नाम : राजू पिता का नाम: अर्जनराम गृह संख्या : 3182 उम्र : 52 लिंग : पुरुष	फोटो उपलब्ध	134	SMD0047258	निर्वाचक का नाम : बनवारीलाल पिता का नाम: किसनाराम गृह संख्या : 3182 उम्र : 48 लिंग : पुरुष	फोटो उपलब्ध	135	LGZ3241627	निर्वाचक का नाम : सुमीत्रा पति का नाम: बनवारीलाल गृह संख्या : 3182 उम्र : 46 लिंग : महिला	फोटो उपलब्ध
136	LGZ3022928	निर्वाचक का नाम : सरस्वती पति का नाम: राजूराम गृह संख्या : 3182 उम्र : 44 लिंग : महिला	फोटो उपलब्ध	137	LGZ2773547	निर्वाचक का नाम : आसूराम पिता का नाम: अर्जनराम गृह संख्या : 3182 उम्र : 43 लिंग : पुरुष	फोटो उपलब्ध	138	LGZ2773554	निर्वाचक का नाम : हसराम पिता का नाम: अर्जनराम गृह संख्या : 3182 उम्र : 42 लिंग : पुरुष	फोटो उपलब्ध
139	SMD0274142	निर्वाचक का नाम : दुर्गादेवी पति का नाम: आसूराम गृह संख्या : 3182 उम्र : 39 लिंग : महिला	फोटो उपलब्ध	140	SMD0274159	निर्वाचक का नाम : पद्मादेवी पति का नाम: हसराम गृह संख्या : 3182 उम्र : 37 लिंग : महिला	फोटो उपलब्ध	141	SMD0274134	निर्वाचक का नाम : सुभाष पिता का नाम: अर्जुनराम गृह संख्या : 3182 उम्र : 36 लिंग : पुरुष	फोटो उपलब्ध
142	SMD1437680	निर्वाचक का नाम : हरिकिशन पिता का नाम: राजाराम गृह संख्या : 3182 उम्र : 25 लिंग : पुरुष	फोटो उपलब्ध	143	SMD1382472	निर्वाचक का नाम : मदन लाल झोरड़ पिता का नाम: ओम प्रकाश गृह संख्या : 3182 उम्र : 23 लिंग : पुरुष	फोटो उपलब्ध	144	SMD1437698	निर्वाचक का नाम : उमोद पिता का नाम: राजाराम गृह संख्या : 3182 उम्र : 22 लिंग : पुरुष	फोटो उपलब्ध
145	SMD1779768	निर्वाचक का नाम : विकास पुनिया पिता का नाम: बनवारी गृह संख्या : 3182 उम्र : 21 लिंग : पुरुष	फोटो उपलब्ध	146	SMD0373548	निर्वाचक का नाम : सोनादेवी पति का नाम: श्योकरण गृह संख्या : 3183 उम्र : 78 लिंग : महिला	फोटो उपलब्ध	147	LGZ3023132	निर्वाचक का नाम : रेणुकादेवी पति का नाम: ओमप्रकाश गृह संख्या : 3183 उम्र : 49 लिंग : महिला	फोटो उपलब्ध
148	SMD1277045	निर्वाचक का नाम : ओमप्रकाश पिता का नाम: श्योकरण गृह संख्या : 3183 उम्र : 49 लिंग : पुरुष	फोटो उपलब्ध	149	SMD1734433	निर्वाचक का नाम : चन्दा नैण पति का नाम: मुकेश झोरड़ गृह संख्या : 3183 उम्र : 26 लिंग : महिला	फोटो उपलब्ध	150	SMD1187095	निर्वाचक का नाम : मुकेश झोरड़ पिता का नाम: ओमप्रकाश गृह संख्या : 3183 उम्र : 25 लिंग : पुरुष	फोटो उपलब्ध

151	RJ/02/012/1032551	निर्वाचक का नाम : रामचन्द्र पिता का नाम: दीपाराम गृह संख्या : 3184 उम्र : 88 लिंग : पुरुष	फोटो उपलब्ध	152	RJ/02/012/1032698	निर्वाचक का नाम : पप्पूराम पिता का नाम: रामचन्द्र गृह संख्या : 3184 उम्र : 59 लिंग : पुरुष	फोटो उपलब्ध	153	RJ/02/012/1032454	निर्वाचक का नाम : प्रमेश्वरी पति का नाम: पप्पूराम गृह संख्या : 3184 उम्र : 57 लिंग : महिला	फोटो उपलब्ध
154	SMD1177211	निर्वाचक का नाम : सुखदेव पिता का नाम: पप्पू राम गृह संख्या : 3184 उम्र : 29 लिंग : पुरुष	फोटो उपलब्ध	155	SMD1178383	निर्वाचक का नाम : रोशनी पिता का नाम: ओंकार मल गृह संख्या : 3184 उम्र : 28 लिंग : महिला	फोटो उपलब्ध	156	SMD1177229	निर्वाचक का नाम : पार्वती पिता का नाम: ओंकार मल गृह संख्या : 3184 उम्र : 27 लिंग : महिला	फोटो उपलब्ध
157	SMD1178359	निर्वाचक का नाम : कुमा राम पिता का नाम: पप्पू राम गृह संख्या : 3184 उम्र : 27 लिंग : पुरुष	फोटो उपलब्ध	158	SMD0776724	निर्वाचक का नाम : भंवरलाल पिता का नाम: चुनाराम गृह संख्या : 3185 उम्र : 56 लिंग : पुरुष	फोटो उपलब्ध	159	SMD0776732	निर्वाचक का नाम : लिछमा पति का नाम: भंवरलाल गृह संख्या : 3185 उम्र : 53 लिंग : महिला	फोटो उपलब्ध
160	SMD0189068	निर्वाचक का नाम : देवीसिंह पिता का नाम: बृजमोहन सिंह गृह संख्या : 3185 उम्र : 52 लिंग : पुरुष	फोटो उपलब्ध	161	SMD0619775	निर्वाचक का नाम : सरोज कंवर पति का नाम: देवी सिंह गृह संख्या : 3185 उम्र : 49 लिंग : महिला	फोटो उपलब्ध	162	SMD0711853	निर्वाचक का नाम : रामप्रकाश पिता का नाम: रामजीलाल गृह संख्या : 3185 उम्र : 47 लिंग : पुरुष	फोटो उपलब्ध
163	SMD0711861	निर्वाचक का नाम : उषादेवी पति का नाम: रामप्रकाश गृह संख्या : 3185 उम्र : 45 लिंग : महिला	फोटो उपलब्ध	164	LGZ3241635	निर्वाचक का नाम : देवेन्द्रसिंह पिता का नाम: ब्रजमोहन सिंह गृह संख्या : 3185 उम्र : 42 लिंग : पुरुष	फोटो उपलब्ध	165	SMD0619783	निर्वाचक का नाम : सुमन कंवर पति का नाम: देवेन्द्र सिंह गृह संख्या : 3185 उम्र : 39 लिंग : महिला	फोटो उपलब्ध
166	SMD0776740	निर्वाचक का नाम : रामनिवास पिता का नाम: भंवरलाल गृह संख्या : 3185 उम्र : 36 लिंग : पुरुष	फोटो उपलब्ध	167	SMD0776757	निर्वाचक का नाम : ओमप्रकाश पिता का नाम: भंवरलाल गृह संख्या : 3185 उम्र : 34 लिंग : पुरुष	फोटो उपलब्ध	168	SMD0910893	निर्वाचक का नाम : गीता पिता का नाम: रामप्रकाश गृह संख्या : 3185 उम्र : 29 लिंग : महिला	फोटो उपलब्ध
169	SMD1451640	निर्वाचक का नाम : संदीप पिता का नाम: भंवरलाल गृह संख्या : 3185 उम्र : 26 लिंग : पुरुष	फोटो उपलब्ध	170	SMD1451665	निर्वाचक का नाम : चांदरतन पिता का नाम: भंवरलाल गृह संख्या : 3185 उम्र : 24 लिंग : पुरुष	फोटो उपलब्ध	171	RJ/02/012/1032470	निर्वाचक का नाम : गंगा पति का नाम: मांगीलाल गृह संख्या : 3186 उम्र : 67 लिंग : महिला	फोटो उपलब्ध
172	RJ/02/012/1032563	निर्वाचक का नाम : कालूराम पिता का नाम: मांगीलाल गृह संख्या : 3186 उम्र : 52 लिंग : पुरुष	फोटो उपलब्ध	173	SMD1382613	निर्वाचक का नाम : रिफाली पति का नाम: कालूराम गृह संख्या : 3186 उम्र : 45 लिंग : महिला	फोटो उपलब्ध	174	LGZ2773562	निर्वाचक का नाम : शंकरलाल पिता का नाम: मांगीलाल गृह संख्या : 3186 उम्र : 42 लिंग : पुरुष	फोटो उपलब्ध
175	SMD1382233	निर्वाचक का नाम : सजना देवी पति का नाम: शंकर लाल गृह संख्या : 3186 उम्र : 42 लिंग : महिला	फोटो उपलब्ध	176	RJ/02/012/1032061	निर्वाचक का नाम : उमादेवी पति का नाम: बाबूलाल गृह संख्या : 3192 उम्र : 86 लिंग : महिला	फोटो उपलब्ध	177	LGZ3241643	निर्वाचक का नाम : मोडाराम पिता का नाम: बाबूलाल गृह संख्या : 3192 उम्र : 64 लिंग : पुरुष	फोटो उपलब्ध
178	LGZ3241650	निर्वाचक का नाम : सरस्वती पति का नाम: मोडाराम गृह संख्या : 3192 उम्र : 62 लिंग : महिला	फोटो उपलब्ध	179	LGZ3023686	निर्वाचक का नाम : गणेशाराम पिता का नाम: बाबूलाल गृह संख्या : 3192 उम्र : 60 लिंग : पुरुष	फोटो उपलब्ध	180	LGZ3023983	निर्वाचक का नाम : भागवन्ती पति का नाम: गणेशा राम गृह संख्या : 3192 उम्र : 58 लिंग : महिला	फोटो उपलब्ध

<p>S 181</p> <p>निर्वाचक का नाम : सुरजाराम पिता का नाम: रेवन्ताराम गृह संख्या : 3192 उम्र : 42 लिंग : पुरुष</p> <p>SMD0373555</p> <p>फोटो उपलब्ध</p>	<p>182</p> <p>निर्वाचक का नाम : मका पति का नाम: सुभाष गृह संख्या : 3192 उम्र : 36 लिंग : महिला</p> <p>SMD1177153</p> <p>फोटो उपलब्ध</p>	<p>183</p> <p>निर्वाचक का नाम : राजेश कुमार पिता का नाम: गणेशाराम गृह संख्या : 3192 उम्र : 35 लिंग : पुरुष</p> <p>SMD0243221</p> <p>फोटो उपलब्ध</p>
<p>184</p> <p>निर्वाचक का नाम : सुन्दर कुमारी पति का नाम: राजेश कुमार गृह संख्या : 3192 उम्र : 33 लिंग : महिला</p> <p>SMD0717868</p> <p>फोटो उपलब्ध</p>	<p>S 185</p> <p>निर्वाचक का नाम : राजाराम पिता का नाम: रेवन्ताराम गृह संख्या : 3192 उम्र : 33 लिंग : पुरुष</p> <p>SMD0896894</p> <p>फोटो उपलब्ध</p>	<p>186</p> <p>निर्वाचक का नाम : किशनाराम पिता का नाम: गणेशाराम गृह संख्या : 3192 उम्र : 31 लिंग : पुरुष</p> <p>SMD0717850</p> <p>फोटो उपलब्ध</p>
<p>187</p> <p>निर्वाचक का नाम : पवन कुमार पिता का नाम: मोडाराम गृह संख्या : 3192 उम्र : 26 लिंग : पुरुष</p> <p>SMD1189026</p> <p>फोटो उपलब्ध</p>	<p>188</p> <p>निर्वाचक का नाम : पूनम पिता का नाम: हडमान राम गृह संख्या : 3192 उम्र : 26 लिंग : महिला</p> <p>SMD1273788</p> <p>फोटो उपलब्ध</p>	<p>189</p> <p>निर्वाचक का नाम : सरोज पति का नाम: किशनलाल गृह संख्या : 3192 उम्र : 26 लिंग : महिला</p> <p>SMD1840040</p> <p>फोटो उपलब्ध</p>
<p>190</p> <p>निर्वाचक का नाम : मुकेश पिता का नाम: गणेशाराम गृह संख्या : 3192 उम्र : 24 लिंग : पुरुष</p> <p>SMD1382522</p> <p>फोटो उपलब्ध</p>	<p>191</p> <p>निर्वाचक का नाम : विमला पति का नाम: रामेश्वरदास गृह संख्या : 3192 क उम्र : 61 लिंग : महिला</p> <p>SMD0778993</p> <p>फोटो उपलब्ध</p>	<p>192</p> <p>निर्वाचक का नाम : सुभाष पिता का नाम: रामेश्वरदास गृह संख्या : 3192क उम्र : 44 लिंग : पुरुष</p> <p>SMD0779009</p> <p>फोटो उपलब्ध</p>
<p>Q 193</p> <p>निर्वाचक का नाम : सीता पति का नाम: हडमानराम गृह संख्या : 3192 क उम्र : 46 लिंग : महिला</p> <p>SMD0779017</p> <p>फोटो उपलब्ध</p>	<p>194</p> <p>निर्वाचक का नाम : मोदूराम पिता का नाम: नानूराम गृह संख्या : 3193 उम्र : 56 लिंग : पुरुष</p> <p>LGZ3024064</p> <p>फोटो उपलब्ध</p>	<p>195</p> <p>निर्वाचक का नाम : पुष्पा पति का नाम: मोदूराम गृह संख्या : 3193 उम्र : 54 लिंग : महिला</p> <p>SMD0291369</p> <p>फोटो उपलब्ध</p>
<p>196</p> <p>निर्वाचक का नाम : लूणाराम पिता का नाम: फूसाराम गृह संख्या : 3195 उम्र : 74 लिंग : पुरुष</p> <p>RJ/02/012/1032203</p> <p>फोटो उपलब्ध</p>	<p>197</p> <p>निर्वाचक का नाम : नेनी पति का नाम: लूणाराम गृह संख्या : 3195 उम्र : 69 लिंग : महिला</p> <p>RJ/02/012/1032054</p> <p>फोटो उपलब्ध</p>	<p>198</p> <p>निर्वाचक का नाम : सपना पति का नाम: कालूराम गृह संख्या : 3195 उम्र : 47 लिंग : महिला</p> <p>LGZ3241676</p> <p>फोटो उपलब्ध</p>
<p>199</p> <p>निर्वाचक का नाम : कालूराम पिता का नाम: लूणाराम गृह संख्या : 3195 उम्र : 47 लिंग : पुरुष</p> <p>RJ/02/012/333017</p> <p>फोटो उपलब्ध</p>	<p>200</p> <p>निर्वाचक का नाम : मूलाराम पिता का नाम: लूणाराम गृह संख्या : 3195 उम्र : 45 लिंग : पुरुष</p> <p>LGZ3241668</p> <p>फोटो उपलब्ध</p>	<p>201</p> <p>निर्वाचक का नाम : सुन्दर देवी पति का नाम: मूलाराम गृह संख्या : 3195 उम्र : 43 लिंग : महिला</p> <p>SMD0619791</p> <p>फोटो उपलब्ध</p>
<p>202</p> <p>निर्वाचक का नाम : श्री राम पिता का नाम: कालू राम गृह संख्या : 3195 उम्र : 27 लिंग : पुरुष</p> <p>SMD1586346</p> <p>फोटो उपलब्ध</p>	<p>203</p> <p>निर्वाचक का नाम : मांगीलाल पिता का नाम: दीपाराम गृह संख्या : 3196 उम्र : 38 लिंग : पुरुष</p> <p>SMD0864827</p> <p>फोटो उपलब्ध</p>	<p>204</p> <p>निर्वाचक का नाम : जोहरा पति का नाम: मांगीलाल गृह संख्या : 3196 उम्र : 35 लिंग : महिला</p> <p>SMD0864835</p> <p>फोटो उपलब्ध</p>
<p>205</p> <p>निर्वाचक का नाम : रखाराम पिता का नाम: बाबूलाल गृह संख्या : 3198 उम्र : 62 लिंग : पुरुष</p> <p>RJ/02/012/1032399</p> <p>फोटो उपलब्ध</p>	<p>206</p> <p>निर्वाचक का नाम : कमला पति का नाम: रखाराम गृह संख्या : 3198 उम्र : 60 लिंग : महिला</p> <p>RJ/02/012/1032055</p> <p>फोटो उपलब्ध</p>	<p>207</p> <p>निर्वाचक का नाम : कलावती पति का नाम: राजूराम गृह संख्या : 3198 उम्र : 42 लिंग : महिला</p> <p>LGZ3241692</p> <p>फोटो उपलब्ध</p>
<p>208</p> <p>निर्वाचक का नाम : राजूराम पिता का नाम: रखाराम गृह संख्या : 3198 उम्र : 42 लिंग : पुरुष</p> <p>LGZ3241684</p> <p>फोटो उपलब्ध</p>	<p>209</p> <p>निर्वाचक का नाम : मुनिराम पिता का नाम: रखाराम गृह संख्या : 3198 उम्र : 33 लिंग : पुरुष</p> <p>SMD0602920</p> <p>फोटो उपलब्ध</p>	<p>210</p> <p>निर्वाचक का नाम : सुमन देवी पति का नाम: मुनिराम गृह संख्या : 3198 उम्र : 32 लिंग : महिला</p> <p>SMD0896902</p> <p>फोटो उपलब्ध</p>

211	SMD1202134	निर्वाचक का नाम : सुरेंद्र पिता का नाम: रिखाराम गृह संख्या : 3198 उम्र : 32 लिंग : पुरुष	फोटो उपलब्ध	212	SMD1437599	निर्वाचक का नाम : सरोज पति का नाम: सुरेंद्र गृह संख्या : 3198 उम्र : 29 लिंग : महिला	फोटो उपलब्ध	213	SMD1177252	निर्वाचक का नाम : जयानी पति का नाम: हनुमान गृह संख्या : 3198 उम्र : 27 लिंग : महिला	फोटो उपलब्ध
214	SMD1177245	निर्वाचक का नाम : हनुमान पिता का नाम: रिखा राम गृह संख्या : 3198 उम्र : 26 लिंग : पुरुष	फोटो उपलब्ध	215	SMD1187079	निर्वाचक का नाम : बलराम पिता का नाम: मुनिराम गृह संख्या : 3198 उम्र : 26 लिंग : पुरुष	फोटो उपलब्ध	Q 216	SMD0602904	निर्वाचक का नाम : मुनिराम पिता का नाम: बनवारीलाल गृह संख्या : 3198के उम्र : 49 लिंग : पुरुष	फोटो उपलब्ध
217	SMD0602912	निर्वाचक का नाम : सरोज पति का नाम: मुनिराम गृह संख्या : 3198के उम्र : 46 लिंग : महिला	फोटो उपलब्ध	218	SMD1437417	निर्वाचक का नाम : कालू राम अन्य: मोडाराम गृह संख्या : 3198के उम्र : 38 लिंग : पुरुष	फोटो उपलब्ध	219	SMD1437425	निर्वाचक का नाम : रामप्रताप पिता का नाम: मुनिराम गृह संख्या : 3198के उम्र : 22 लिंग : पुरुष	फोटो उपलब्ध
220	SMD0047308	निर्वाचक का नाम : मानाराम पिता का नाम: बाबूलाल गृह संख्या : 3200 उम्र : 58 लिंग : पुरुष	फोटो उपलब्ध	221	SMD0047316	निर्वाचक का नाम : लिछमा पति का नाम: मानाराम गृह संख्या : 3200 उम्र : 55 लिंग : महिला	फोटो उपलब्ध	222	SMD1382258	निर्वाचक का नाम : पवन पिता का नाम: मानाराम गृह संख्या : 3200 उम्र : 23 लिंग : पुरुष	फोटो उपलब्ध
223	SMD1695139	निर्वाचक का नाम : मदन डेलू पिता का नाम: ओमप्रकाश गृह संख्या : 3200 उम्र : 20 लिंग : पुरुष	फोटो उपलब्ध	224	RJ/02/012/1032614	निर्वाचक का नाम : पतराम पिता का नाम: चूनाराम गृह संख्या : 3201 उम्र : 89 लिंग : पुरुष	फोटो उपलब्ध	225	RJ/02/012/1033156	निर्वाचक का नाम : शांति पति का नाम: पतराम गृह संख्या : 3201 उम्र : 84 लिंग : महिला	फोटो उपलब्ध
226	RJ/02/012/1032138	निर्वाचक का नाम : सरस्वती पति का नाम: तारा चन्द गृह संख्या : 3201 उम्र : 57 लिंग : महिला	फोटो उपलब्ध	227	SMD0309559	निर्वाचक का नाम : तारा चन्द पिता का नाम: पतराम गृह संख्या : 3201 उम्र : 55 लिंग : पुरुष	फोटो उपलब्ध	228	SMD0464636	निर्वाचक का नाम : श्रवण कुमार पिता का नाम: ओमप्रकाश गृह संख्या : 3201 उम्र : 35 लिंग : पुरुष	फोटो उपलब्ध
229	SMD0464628	निर्वाचक का नाम : रूकमणी पति का नाम: श्रवण कुमार गृह संख्या : 3201 उम्र : 32 लिंग : महिला	फोटो उपलब्ध	230	RJ/02/012/1033038	निर्वाचक का नाम : रतनलाल पिता का नाम: मेधाराम गृह संख्या : 3202 उम्र : 60 लिंग : पुरुष	फोटो उपलब्ध	231	RJ/02/012/1032065	निर्वाचक का नाम : कमलेश पति का नाम: रतनलाल गृह संख्या : 3202 उम्र : 58 लिंग : महिला	फोटो उपलब्ध
232	RJ/02/012/1032400	निर्वाचक का नाम : गंगाराम पिता का नाम: मेधाराम गृह संख्या : 3202 उम्र : 54 लिंग : पुरुष	फोटो उपलब्ध	233	SMD0864843	निर्वाचक का नाम : सुमन पति का नाम: गंगाराम गृह संख्या : 3202 उम्र : 39 लिंग : महिला	फोटो उपलब्ध	234	SMD0779025	निर्वाचक का नाम : राजेन्द्र पिता का नाम: रतनलाल गृह संख्या : 3202 उम्र : 33 लिंग : पुरुष	फोटो उपलब्ध
235	SMD1187145	निर्वाचक का नाम : पिकी पति का नाम: राजेंद्र गृह संख्या : 3202 उम्र : 29 लिंग : महिला	फोटो उपलब्ध	236	SMD1586551	निर्वाचक का नाम : सरोज माता का नाम: प्रकाश गृह संख्या : 3202 उम्र : 28 लिंग : महिला	फोटो उपलब्ध	237	SMD1187178	निर्वाचक का नाम : राकेश पिता का नाम: रतनलाल गृह संख्या : 3202 उम्र : 26 लिंग : पुरुष	फोटो उपलब्ध
238	USF0927772	निर्वाचक का नाम : पूजा राणी पिता का नाम: मुकेश गृह संख्या : 3202 उम्र : 26 लिंग : महिला	फोटो उपलब्ध	239	SMD1187194	निर्वाचक का नाम : संजय पिता का नाम: रतनलाल गृह संख्या : 3202 उम्र : 25 लिंग : पुरुष	फोटो उपलब्ध	240	SMD1540491	निर्वाचक का नाम : मुकेश कुमार पिता का नाम: गंगाराम गृह संख्या : 3202 उम्र : 25 लिंग : पुरुष	फोटो उपलब्ध

241	SMD1437656	निर्वाचक का नाम : किरण पिता का नाम: गंगा राम गृह संख्या : 3202 उम्र : 24 लिंग : महिला	फोटो उपलब्ध	242	SMD1440007	निर्वाचक का नाम : जुगल किशोर पिता का नाम: गंगाराम गृह संख्या : 3202 उम्र : 24 लिंग : पुरुष	फोटो उपलब्ध	243	SMD1586478	निर्वाचक का नाम : करण पिता का नाम: गंगाराम गृह संख्या : 3202 उम्र : 21 लिंग : पुरुष	फोटो उपलब्ध
244	LGZ2773570	निर्वाचक का नाम : परमेश्वरी पति का नाम: मांगीलाल गृह संख्या : 3203 उम्र : 57 लिंग : महिला	फोटो उपलब्ध	245	SMD0602599	निर्वाचक का नाम : मांगीलाल पिता का नाम: कालूराम गृह संख्या : 3203 उम्र : 55 लिंग : पुरुष	फोटो उपलब्ध	246	SMD0602607	निर्वाचक का नाम : नोपाराम पिता का नाम: कालूराम गृह संख्या : 3203 उम्र : 50 लिंग : पुरुष	फोटो उपलब्ध
247	LGZ2773588	निर्वाचक का नाम : गुडी पति का नाम: नोपाराम गृह संख्या : 3203 उम्र : 48 लिंग : महिला	फोटो उपलब्ध	248	SMD0602615	निर्वाचक का नाम : मदनलाल पिता का नाम: मांगीलाल गृह संख्या : 3203 उम्र : 33 लिंग : पुरुष	फोटो उपलब्ध	249	RJ/02/012/1032596	निर्वाचक का नाम : रघुवीरसिंह पिता का नाम: मालमसिंह गृह संख्या : 3206 उम्र : 68 लिंग : पुरुष	फोटो उपलब्ध
250	RJ/02/012/1033109	निर्वाचक का नाम : प्रतापसिंह पिता का नाम: मालमसिंह गृह संख्या : 3206 उम्र : 64 लिंग : पुरुष	फोटो उपलब्ध	251	RJ/02/012/1033248	निर्वाचक का नाम : मगनकंवर पति का नाम: रघुवीरसिंह गृह संख्या : 3206 उम्र : 59 लिंग : महिला	फोटो उपलब्ध	252	RJ/02/012/1032683	निर्वाचक का नाम : रूपसिंह पिता का नाम: मालमसिंह गृह संख्या : 3206 उम्र : 58 लिंग : पुरुष	फोटो उपलब्ध
253	SMD1199280	निर्वाचक का नाम : अनूप कंवर पति का नाम: जगदीश सिंह गृह संख्या : 3206 उम्र : 56 लिंग : महिला	फोटो उपलब्ध	254	RJ/02/012/1032684	निर्वाचक का नाम : रेवन्तसिंह पिता का नाम: मालमसिंह गृह संख्या : 3206 उम्र : 52 लिंग : पुरुष	फोटो उपलब्ध	255	SMD0911263	निर्वाचक का नाम : भवानी सिंह पिता का नाम: रणजीत सिंह गृह संख्या : 3206 उम्र : 45 लिंग : पुरुष	फोटो उपलब्ध
256	LGZ3023975	निर्वाचक का नाम : रूकमण पति का नाम: रूपसिंह गृह संख्या : 3206 उम्र : 45 लिंग : महिला	फोटो उपलब्ध	257	LGZ3023967	निर्वाचक का नाम : भगवानकंवर पति का नाम: रेवन्तसिंह गृह संख्या : 3206 उम्र : 45 लिंग : महिला	फोटो उपलब्ध	258	SMD0911271	निर्वाचक का नाम : सुरजान कंवर पति का नाम: भवानी सिंह गृह संख्या : 3206 उम्र : 42 लिंग : महिला	फोटो उपलब्ध
259	SMD1158310	निर्वाचक का नाम : कैलाश पति का नाम: महेंद्र सिंह गृह संख्या : 3206 उम्र : 31 लिंग : महिला	फोटो उपलब्ध	260	SMD0864850	निर्वाचक का नाम : महेन्द्रसिंह पिता का नाम: रूघवीरसिंह गृह संख्या : 3206 उम्र : 29 लिंग : पुरुष	फोटो उपलब्ध	261	SMD1177260	निर्वाचक का नाम : लिछु सिंह पिता का नाम: गोपाल सिंह गृह संख्या : 3206 उम्र : 29 लिंग : पुरुष	फोटो उपलब्ध
262	SMD1177237	निर्वाचक का नाम : लालसिंह पिता का नाम: रघुवीर सिंह गृह संख्या : 3206 उम्र : 25 लिंग : पुरुष	फोटो उपलब्ध	263	SMD1347988	निर्वाचक का नाम : शेर सिंह पिता का नाम: सोहन सिंह गृह संख्या : 3206 उम्र : 24 लिंग : पुरुष	फोटो उपलब्ध	264	SMD1347970	निर्वाचक का नाम : रघुवीर सिंह पिता का नाम: जगदीश सिंह गृह संख्या : 3206 उम्र : 23 लिंग : पुरुष	फोटो उपलब्ध
265	SMD1758812	निर्वाचक का नाम : लक्ष्मी कंवर पति का नाम: लालसिंह राजवी गृह संख्या : 3206 उम्र : 23 लिंग : महिला	फोटो उपलब्ध	266	SMD1758853	निर्वाचक का नाम : शिवराज सिंह पिता का नाम: भवानी सिंह गृह संख्या : 3206 उम्र : 23 लिंग : पुरुष	फोटो उपलब्ध	267	SMD1865369	निर्वाचक का नाम : सरिता पति का नाम: शेर सिंह गृह संख्या : 3206 उम्र : 23 लिंग : महिला	फोटो उपलब्ध
268	SMD1485176	निर्वाचक का नाम : मुकेश पिता का नाम: अखाराम गृह संख्या : 3206 उम्र : 22 लिंग : पुरुष	फोटो उपलब्ध	269	SMD1486521	निर्वाचक का नाम : पवन झोरड़ पिता का नाम: रेवंत राम गृह संख्या : 3206 उम्र : 22 लिंग : पुरुष	फोटो उपलब्ध	270	SMD1629807	निर्वाचक का नाम : कांता पिता का नाम: महेंद्र गृह संख्या : 3206 उम्र : 21 लिंग : महिला	फोटो उपलब्ध

271	SMD1652205	निर्वाचक का नाम : संजय शर्मा पिता का नाम: गौरीशंकर गृह संख्या : 3206 उम्र : 20 लिंग : पुरुष	फोटो उपलब्ध	272	SMD0779611	निर्वाचक का नाम : भंवरसिंह पिता का नाम: मेघसिंह गृह संख्या : 3206 क उम्र : 74 लिंग : पुरुष	फोटो उपलब्ध	273	SMD0779652	निर्वाचक का नाम : कमला देवी पति का नाम: भंवर सिंह गृह संख्या : 3206 क उम्र : 69 लिंग : महिला	फोटो उपलब्ध
274	SMD1199868	निर्वाचक का नाम : लक्ष्मण सिंह पिता का नाम: भंवर सिंह गृह संख्या : 3206 क उम्र : 68 लिंग : पुरुष	फोटो उपलब्ध	275	SMD0779637	निर्वाचक का नाम : सोहन सिंह पिता का नाम: भंवर सिंह गृह संख्या : 3206 क उम्र : 48 लिंग : पुरुष	फोटो उपलब्ध	276	SMD0779629	निर्वाचक का नाम : मदन कंवर पति का नाम: सोहन सिंह गृह संख्या : 3206 क उम्र : 44 लिंग : महिला	फोटो उपलब्ध
277	SMD0779645	निर्वाचक का नाम : प्रेम सिंह पिता का नाम: भंवर सिंह गृह संख्या : 3206 क उम्र : 42 लिंग : पुरुष	फोटो उपलब्ध	278	SMD0779033	निर्वाचक का नाम : भगवती कंवर पति का नाम: प्रेमसिंह गृह संख्या : 3206 क उम्र : 37 लिंग : महिला	फोटो उपलब्ध	279	SMD0832956	निर्वाचक का नाम : मानसिंह पिता का नाम: लक्ष्मणसिंह गृह संख्या : 3206क उम्र : 36 लिंग : पुरुष	फोटो उपलब्ध
280	SMD0832964	निर्वाचक का नाम : कमलेश कंवर पति का नाम: मानसिंह गृह संख्या : 3206क उम्र : 35 लिंग : महिला	फोटो उपलब्ध	281	SMD1199488	निर्वाचक का नाम : नरपत सिंह पिता का नाम: लक्ष्मण सिंह गृह संख्या : 3206 क उम्र : 33 लिंग : पुरुष	फोटो उपलब्ध	282	SMD1199967	निर्वाचक का नाम : बलदेव सिंह पिता का नाम: लक्ष्मण सिंह गृह संख्या : 3206 क उम्र : 32 लिंग : पुरुष	फोटो उपलब्ध
283	SMD1189075	निर्वाचक का नाम : राजूराम पिता का नाम: भागीरथ गृह संख्या : 3207 उम्र : 39 लिंग : पुरुष	फोटो उपलब्ध	284	SMD1189091	निर्वाचक का नाम : सावित्री पति का नाम: राजूराम गृह संख्या : 3207 उम्र : 28 लिंग : महिला	फोटो उपलब्ध	285	LGZ2773596	निर्वाचक का नाम : केशर पति का नाम: जेठाराम गृह संख्या : 3208 उम्र : 79 लिंग : महिला	फोटो उपलब्ध
286	SMD1576826	निर्वाचक का नाम : भंवर नाथ पिता का नाम: हजारी नाथ गृह संख्या : 3208 उम्र : 72 लिंग : पुरुष	फोटो उपलब्ध	287	SMD1573856	निर्वाचक का नाम : गुड्डी देवी पति का नाम: भंवर नाथ गृह संख्या : 3208 उम्र : 71 लिंग : महिला	फोटो उपलब्ध	288	SMD0273987	निर्वाचक का नाम : हड़मानाराम पिता का नाम: जेठाराम गृह संख्या : 3208 उम्र : 59 लिंग : पुरुष	फोटो उपलब्ध
289	RJ/02/012/1032689	निर्वाचक का नाम : रूकमा पति का नाम: हंसराज गृह संख्या : 3208 उम्र : 58 लिंग : महिला	फोटो उपलब्ध	290	RJ/02/012/981213	निर्वाचक का नाम : मदनलाल पिता का नाम: दुगाराम गृह संख्या : 3208 उम्र : 57 लिंग : पुरुष	फोटो उपलब्ध	291	RJ/02/012/981165	निर्वाचक का नाम : कमला पति का नाम: मदनलाल गृह संख्या : 3208 उम्र : 55 लिंग : महिला	फोटो उपलब्ध
292	SMD0273995	निर्वाचक का नाम : पेमा पति का नाम: हड़मानाराम गृह संख्या : 3208 उम्र : 54 लिंग : महिला	फोटो उपलब्ध	293	SMD0373571	निर्वाचक का नाम : सोना पति का नाम: श्योपत गृह संख्या : 3208 उम्र : 54 लिंग : महिला	फोटो उपलब्ध	294	SMD0373563	निर्वाचक का नाम : श्योपतराम पिता का नाम: जेठाराम गृह संख्या : 3208 उम्र : 46 लिंग : पुरुष	फोटो उपलब्ध
295	SMD1576750	निर्वाचक का नाम : रेवंत नाथ पिता का नाम: भवर नाथ गृह संख्या : 3208 उम्र : 42 लिंग : पुरुष	फोटो उपलब्ध	296	SMD1451624	निर्वाचक का नाम : योगेंद्र सिंह पिता का नाम: गोपाल सिंह गृह संख्या : 3208 उम्र : 24 लिंग : पुरुष	फोटो उपलब्ध	297	SMD1815554	निर्वाचक का नाम : सहीराम पिता का नाम: हंसराज गृह संख्या : 3208 उम्र : 24 लिंग : पुरुष	फोटो उपलब्ध
298	SMD1527704	निर्वाचक का नाम : संतोष पिता का नाम: मदनलाल गृह संख्या : 3208 उम्र : 21 लिंग : महिला	फोटो उपलब्ध	299	LGZ3023462	निर्वाचक का नाम : रावतराम पिता का नाम: ठाकरराम गृह संख्या : 3211 उम्र : 54 लिंग : पुरुष	फोटो उपलब्ध	300	LGZ3024122	निर्वाचक का नाम : शारदा पति का नाम: रावत राम गृह संख्या : 3211 उम्र : 46 लिंग : महिला	फोटो उपलब्ध

301	LGZ3023934	निर्वाचक का नाम : हजारीराम पिता का नाम: ठाकरराम गृह संख्या : 3211 उम्र : 44 लिंग : पुरुष	फोटो उपलब्ध	302	LGZ3023926	निर्वाचक का नाम : प्रमादेवी पति का नाम: हजारी राम गृह संख्या : 3211 उम्र : 42 लिंग : महिला	फोटो उपलब्ध	303	LGZ3024221	निर्वाचक का नाम : प्रभूराम पिता का नाम: ठाकरराम गृह संख्या : 3211 उम्र : 42 लिंग : पुरुष	फोटो उपलब्ध
304	SMD1821065	निर्वाचक का नाम : संतोष पति का नाम: प्रभूराम गृह संख्या : 3211 उम्र : 26 लिंग : महिला	फोटो उपलब्ध	305	SMD1381292	निर्वाचक का नाम : गोविंद राम डेलू पिता का नाम: रावत राम गृह संख्या : 3211 उम्र : 24 लिंग : पुरुष	फोटो उपलब्ध	306	SMD0047092	निर्वाचक का नाम : महेन्द्र कुमार पिता का नाम: भीयाराम गृह संख्या : 3219 उम्र : 40 लिंग : पुरुष	फोटो उपलब्ध
307	SMD0047084	निर्वाचक का नाम : महावीर पिता का नाम: भीयाराम गृह संख्या : 3219 उम्र : 39 लिंग : पुरुष	फोटो उपलब्ध	308	SMD0047100	निर्वाचक का नाम : सीतादेवी पति का नाम: महेन्द्र कुमार गृह संख्या : 3219 उम्र : 38 लिंग : महिला	फोटो उपलब्ध	309	SMD0274001	निर्वाचक का नाम : दुलाराम पिता का नाम: जैसाराम गृह संख्या : 3213 उम्र : 81 लिंग : पुरुष	फोटो उपलब्ध
310	SMD0047365	निर्वाचक का नाम : शान्तिदेवी पति का नाम: दुलाराम गृह संख्या : 3213 उम्र : 78 लिंग : महिला	फोटो उपलब्ध	311	SMD1228295	निर्वाचक का नाम : सोना देवी पति का नाम: आशा राम गृह संख्या : 3213 उम्र : 59 लिंग : महिला	फोटो उपलब्ध	312	SMD1202084	निर्वाचक का नाम : आशा राम पिता का नाम: दूला राम गृह संख्या : 3213 उम्र : 52 लिंग : पुरुष	फोटो उपलब्ध
313	SMD0779041	निर्वाचक का नाम : मघाराम पिता का नाम: दुलाराम गृह संख्या : 3213 उम्र : 50 लिंग : पुरुष	फोटो उपलब्ध	314	SMD0779058	निर्वाचक का नाम : सीमा पति का नाम: मघाराम गृह संख्या : 3213 उम्र : 48 लिंग : महिला	फोटो उपलब्ध	315	SMD0779066	निर्वाचक का नाम : कृष्णलाल पिता का नाम: मघाराम गृह संख्या : 3213 उम्र : 31 लिंग : पुरुष	फोटो उपलब्ध
316	SMD0982546	निर्वाचक का नाम : तोलचंद पिता का नाम: मघाराम गृह संख्या : 3213 उम्र : 30 लिंग : पुरुष	फोटो उपलब्ध	317	SMD1228386	निर्वाचक का नाम : ओम प्रकाश पिता का नाम: आशा राम गृह संख्या : 3213 उम्र : 29 लिंग : पुरुष	फोटो उपलब्ध	318	SMD0982553	निर्वाचक का नाम : नंदराम पिता का नाम: मघाराम गृह संख्या : 3213 उम्र : 27 लिंग : पुरुष	फोटो उपलब्ध
319	SMD1228436	निर्वाचक का नाम : राधे श्याम पिता का नाम: आशा राम गृह संख्या : 3213 उम्र : 27 लिंग : पुरुष	फोटो उपलब्ध	320	SMD1077056	निर्वाचक का नाम : प्रियंका गोदारा पिता का नाम: मघाराम गृह संख्या : 3213 उम्र : 26 लिंग : महिला	फोटो उपलब्ध	321	SMD1239086	निर्वाचक का नाम : मुखराम पिता का नाम: आसाराम गृह संख्या : 3213 उम्र : 25 लिंग : पुरुष	फोटो उपलब्ध
322	SMD1748755	निर्वाचक का नाम : लालचंद पिता का नाम: केशराराम गृह संख्या : 3213 उम्र : 20 लिंग : पुरुष	फोटो उपलब्ध	323	SMD0779074	निर्वाचक का नाम : केशराराम पिता का नाम: खेताराम गृह संख्या : 3213 क उम्र : 54 लिंग : पुरुष	फोटो उपलब्ध	324	SMD0779082	निर्वाचक का नाम : पुष्पा देवी पति का नाम: केशराराम गृह संख्या : 3213 क उम्र : 50 लिंग : महिला	फोटो उपलब्ध
325	RJ/02/012/1032626	निर्वाचक का नाम : रेवन्ती पति का नाम: लाधुराम गृह संख्या : 3214 उम्र : 70 लिंग : महिला	फोटो उपलब्ध	326	SMD0274035	निर्वाचक का नाम : दोलाराम पिता का नाम: मामराज गृह संख्या : 3214 उम्र : 54 लिंग : पुरुष	फोटो उपलब्ध	327	LGZ3023280	निर्वाचक का नाम : लाली पति का नाम: दोलाराम गृह संख्या : 3214 उम्र : 52 लिंग : महिला	फोटो उपलब्ध
328	SMD0779116	निर्वाचक का नाम : ओमप्रकाश पिता का नाम: लाधुराम गृह संख्या : 3214 उम्र : 36 लिंग : पुरुष	फोटो उपलब्ध	329	SMD0779124	निर्वाचक का नाम : बसन्ती पति का नाम: ओमप्रकाश गृह संख्या : 3214 उम्र : 35 लिंग : महिला	फोटो उपलब्ध	330	SMD0779132	निर्वाचक का नाम : मागीलाल पिता का नाम: लाधुराम गृह संख्या : 3214 उम्र : 34 लिंग : पुरुष	फोटो उपलब्ध

331 निर्वाचक का नाम : मंजू पति का नाम: मांगीलाल गृह संख्या : 3214 उम्र : 33 लिंग : महिला	SMD0779140 फोटो उपलब्ध	332 निर्वाचक का नाम : मोहरां पति का नाम: चेतनराम गृह संख्या : 3215 उम्र : 72 लिंग : महिला	RJ/02/012/1032605 फोटो उपलब्ध	333 निर्वाचक का नाम : बीरबल पिता का नाम: तुलछाराम गृह संख्या : 3215 उम्र : 72 लिंग : पुरुष	RJ/02/012/1032639 फोटो उपलब्ध
334 निर्वाचक का नाम : गुडडी पति का नाम: बीरबल गृह संख्या : 3215 उम्र : 69 लिंग : महिला	RJ/02/012/1032362 फोटो उपलब्ध	335 निर्वाचक का नाम : भंवरराम पिता का नाम: श्योकरण गृह संख्या : 3215 उम्र : 59 लिंग : पुरुष	RJ/02/012/1032620 फोटो उपलब्ध	336 निर्वाचक का नाम : भगवानाराम पिता का नाम: चेतनराम गृह संख्या : 3215 उम्र : 55 लिंग : पुरुष	SMD0754721 फोटो उपलब्ध
337 निर्वाचक का नाम : लीलां पति का नाम: भंवरराम गृह संख्या : 3215 उम्र : 54 लिंग : महिला	RJ/02/012/1032604 फोटो उपलब्ध	338 निर्वाचक का नाम : गोगां पति का नाम: भगवानाराम गृह संख्या : 3215 उम्र : 52 लिंग : महिला	SMD0047373 फोटो उपलब्ध	339 निर्वाचक का नाम : पुरखाराम पिता का नाम: तुलछाराम गृह संख्या : 3215 उम्र : 49 लिंग : पुरुष	LGZ3023819 फोटो उपलब्ध
340 निर्वाचक का नाम : सीमा पति का नाम: पुरखाराम गृह संख्या : 3215 उम्र : 47 लिंग : महिला	LGZ3023736 फोटो उपलब्ध	341 निर्वाचक का नाम : चान्दराम पिता का नाम: चेतनराम गृह संख्या : 3215 उम्र : 44 लिंग : पुरुष	LGZ3241767 फोटो उपलब्ध	342 निर्वाचक का नाम : हरीराम पिता का नाम: रेवन्तराम गृह संख्या : 3215 उम्र : 43 लिंग : पुरुष	SMD0754523 फोटो उपलब्ध
343 निर्वाचक का नाम : परमा पति का नाम: हरीराम गृह संख्या : 3215 उम्र : 38 लिंग : महिला	SMD0754515 फोटो उपलब्ध	344 निर्वाचक का नाम : कमला देवी पति का नाम: चंदा राम गृह संख्या : 3215 उम्र : 38 लिंग : महिला	SMD1437367 फोटो उपलब्ध	345 निर्वाचक का नाम : सुभाष पिता का नाम: बीरबलराम गृह संख्या : 3215 उम्र : 33 लिंग : पुरुष	SMD0504142 फोटो उपलब्ध
346 निर्वाचक का नाम : सन्तोष पति का नाम: विजय कुमार गृह संख्या : 3215 उम्र : 33 लिंग : महिला	SMD0602938 फोटो उपलब्ध	347 निर्वाचक का नाम : विजय कुमार पिता का नाम: बीरबलराम गृह संख्या : 3215 उम्र : 32 लिंग : पुरुष	SMD0504159 फोटो उपलब्ध	348 निर्वाचक का नाम : सुमन पिता का नाम: सुभाष गृह संख्या : 3215 उम्र : 31 लिंग : महिला	SMD0602946 फोटो उपलब्ध
349 निर्वाचक का नाम : अजय झोरड़ पिता का नाम: राय चन्द गृह संख्या : 3215 उम्र : 26 लिंग : पुरुष	SMD1533777 फोटो उपलब्ध	350 निर्वाचक का नाम : संजय पिता का नाम: भगवानाराम गृह संख्या : 3215 उम्र : 23 लिंग : पुरुष	SMD1603455 फोटो उपलब्ध	351 निर्वाचक का नाम : सुमन पिता का नाम: संजय गृह संख्या : 3215 उम्र : 22 लिंग : महिला	SMD1793181 फोटो उपलब्ध
352 निर्वाचक का नाम : मनोज पिता का नाम: पुरखाराम गृह संख्या : 3215 उम्र : 21 लिंग : पुरुष	SMD1551035 फोटो उपलब्ध	353 निर्वाचक का नाम : संदीप पिता का नाम: भगवानाराम गृह संख्या : 3215 उम्र : 21 लिंग : महिला	SMD1603463 फोटो उपलब्ध	354 निर्वाचक का नाम : रेखाराम पिता का नाम: जेताराम गृह संख्या : 3216 उम्र : 64 लिंग : पुरुष	SMD0047381 फोटो उपलब्ध
355 निर्वाचक का नाम : इमरती पति का नाम: रेखाराम गृह संख्या : 3216 उम्र : 59 लिंग : महिला	SMD0047399 फोटो उपलब्ध	356 निर्वाचक का नाम : किशना देवी पति का नाम: अमराराम गृह संख्या : 3217 उम्र : 71 लिंग : महिला	SMD0619809 फोटो उपलब्ध	357 निर्वाचक का नाम : भूरी देवी पति का नाम: हिम्मत राम गृह संख्या : 3217 उम्र : 64 लिंग : महिला	LGZ2469187 फोटो उपलब्ध
358 निर्वाचक का नाम : लेखाराम पिता का नाम: भेराराम गृह संख्या : 3217 उम्र : 59 लिंग : पुरुष	RJ/02/012/1032429 फोटो उपलब्ध	359 निर्वाचक का नाम : शांति पति का नाम: रेवन्तराम गृह संख्या : 3217 उम्र : 58 लिंग : महिला	RJ/02/012/1032631 फोटो उपलब्ध	360 निर्वाचक का नाम : बुधराम पिता का नाम: भेराराम गृह संख्या : 3217 उम्र : 56 लिंग : पुरुष	RJ/02/012/1032673 फोटो उपलब्ध

361 निर्वाचक का नाम : शील पति का नाम: महेंद्र गृह संख्या : 3217 उम्र : 56 लिंग : महिला	SMD1508407 फोटो उपलब्ध	362 निर्वाचक का नाम : किशना पति का नाम: लेखराम गृह संख्या : 3217 उम्र : 55 लिंग : महिला	RJ/02/012/1032463 फोटो उपलब्ध	363 निर्वाचक का नाम : लिछमां पति का नाम: बुधराम गृह संख्या : 3217 उम्र : 54 लिंग : महिला	RJ/02/012/1032632 फोटो उपलब्ध
364 निर्वाचक का नाम : आसुराम पिता का नाम: माधूराम गृह संख्या : 3217 उम्र : 53 लिंग : पुरुष	SMD0602557 फोटो उपलब्ध	365 निर्वाचक का नाम : बिशना राम पिता का नाम: माधू राम गृह संख्या : 3217 उम्र : 50 लिंग : पुरुष	SMD0911289 फोटो उपलब्ध	366 निर्वाचक का नाम : शान्ति देवी पति का नाम: आसुराम गृह संख्या : 3217 उम्र : 49 लिंग : महिला	SMD0602631 फोटो उपलब्ध
367 निर्वाचक का नाम : चुंसा देवी पति का नाम: बिशना राम गृह संख्या : 3217 उम्र : 46 लिंग : महिला	SMD0911297 फोटो उपलब्ध	368 निर्वाचक का नाम : दानाराम पिता का नाम: माधू राम गृह संख्या : 3217 उम्र : 45 लिंग : पुरुष	SMD0911305 फोटो उपलब्ध	369 निर्वाचक का नाम : अनोपाराम पिता का नाम: हिम्मताराम गृह संख्या : 3217 उम्र : 44 लिंग : पुरुष	LGZ2773604 फोटो उपलब्ध
370 निर्वाचक का नाम : जसोदा पति का नाम: अनोपाराम गृह संख्या : 3217 उम्र : 41 लिंग : महिला	LGZ3024098 फोटो उपलब्ध	371 निर्वाचक का नाम : पप्पूराम पिता का नाम: हिम्मताराम गृह संख्या : 3217 उम्र : 40 लिंग : पुरुष	LGZ3024197 फोटो उपलब्ध	372 निर्वाचक का नाम : शारदा पति का नाम: पप्पूराम गृह संख्या : 3217 उम्र : 39 लिंग : महिला	SMD0274118 फोटो उपलब्ध
373 निर्वाचक का नाम : मांगीलाल पिता का नाम: डूंगरराम गृह संख्या : 3217 उम्र : 38 लिंग : पुरुष	SMD0754408 फोटो उपलब्ध	374 निर्वाचक का नाम : मालाराम पिता का नाम: भागीरथ गृह संख्या : 3217 उम्र : 38 लिंग : पुरुष	SMD1438407 फोटो उपलब्ध	375 निर्वाचक का नाम : रोशनी देवी पति का नाम: दाना राम गृह संख्या : 3217 उम्र : 37 लिंग : महिला	SMD0911313 फोटो उपलब्ध
376 निर्वाचक का नाम : बीरबलराम पिता का नाम: आसुराम गृह संख्या : 3217 उम्र : 37 लिंग : पुरुष	SMD0602649 फोटो उपलब्ध	377 निर्वाचक का नाम : कालूराम पिता का नाम: डुंगरराम गृह संख्या : 3217 उम्र : 35 लिंग : पुरुष	SMD0243230 फोटो उपलब्ध	378 निर्वाचक का नाम : सन्तुदेवी पति का नाम: पृथ्वीराज गृह संख्या : 3217 उम्र : 35 लिंग : महिला	SMD0602656 फोटो उपलब्ध
379 निर्वाचक का नाम : ज्यानादेवी पति का नाम: मांगीलाल गृह संख्या : 3217 उम्र : 34 लिंग : महिला	SMD0754416 फोटो उपलब्ध	380 निर्वाचक का नाम : पृथ्वीराज पिता का नाम: आसुराम गृह संख्या : 3217 उम्र : 34 लिंग : पुरुष	SMD0602664 फोटो उपलब्ध	381 निर्वाचक का नाम : सीमा पति का नाम: मालाराम गृह संख्या : 3217 उम्र : 34 लिंग : महिला	SMD1438423 फोटो उपलब्ध
382 निर्वाचक का नाम : गोमती देवी पति का नाम: बीरबल राम गृह संख्या : 3217 उम्र : 33 लिंग : महिला	SMD0602672 फोटो उपलब्ध	383 निर्वाचक का नाम : इमरती पति का नाम: कालूराम गृह संख्या : 3217 उम्र : 33 लिंग : महिला	SMD0896910 फोटो उपलब्ध	384 निर्वाचक का नाम : राजू पिता का नाम: श्रवणराम गृह संख्या : 3217 उम्र : 33 लिंग : पुरुष	SMD1347947 फोटो उपलब्ध
385 निर्वाचक का नाम : कांता पति का नाम: राजू गृह संख्या : 3217 उम्र : 31 लिंग : महिला	SMD1364645 फोटो उपलब्ध	386 निर्वाचक का नाम : राजू पिता का नाम: रेवन्तराम गृह संख्या : 3217 उम्र : 30 लिंग : पुरुष	SMD0982561 फोटो उपलब्ध	387 निर्वाचक का नाम : महेंद्र कुमार पिता का नाम: दाना राम गृह संख्या : 3217 उम्र : 30 लिंग : पुरुष	SMD1202001 फोटो उपलब्ध
388 निर्वाचक का नाम : बजरंगलाल पिता का नाम: मदनलाल गृह संख्या : 3217 उम्र : 29 लिंग : पुरुष	SMD1486497 फोटो उपलब्ध	389 निर्वाचक का नाम : भूराराम पिता का नाम: रेवन्तराम गृह संख्या : 3217 उम्र : 28 लिंग : पुरुष	SMD0982579 फोटो उपलब्ध	390 निर्वाचक का नाम : मुकेश पिता का नाम: दाना राम गृह संख्या : 3217 उम्र : 28 लिंग : पुरुष	SMD1202035 फोटो उपलब्ध

391	SMD1488832	निर्वाचक का नाम : मुली पति का नाम: महेंद्र कुमार गृह संख्या : 3217 उम्र : 28 लिंग : महिला	392	SMD1488857	निर्वाचक का नाम : मंजू पति का नाम: मुकेश गृह संख्या : 3217 उम्र : 27 लिंग : महिला	393	SMD1529544	निर्वाचक का नाम : काजल पति का नाम: महेंद्र गृह संख्या : 3217 उम्र : 27 लिंग : महिला
394	SMD1189042	निर्वाचक का नाम : राजाराम पिता का नाम: आसुराम गृह संख्या : 3217 उम्र : 26 लिंग : पुरुष	395	SMD1674902	निर्वाचक का नाम : प्रदीप पिता का नाम: ओमप्रकाश गृह संख्या : 3217 उम्र : 20 लिंग : पुरुष	396	SMD1677426	निर्वाचक का नाम : सुमन पिता का नाम: लेख राम गृह संख्या : 3217 उम्र : 20 लिंग : महिला
397	SMD1302066	निर्वाचक का नाम : अमराराम पिता का नाम: भैराराम गृह संख्या : 3217क उम्र : 49 लिंग : पुरुष	398	SMD1299205	निर्वाचक का नाम : ज्याना देवी पति का नाम: अमराराम गृह संख्या : 3217क उम्र : 46 लिंग : महिला	399	SMD0779157	निर्वाचक का नाम : सुल्तानराम पिता का नाम: भैराराम गृह संख्या : 3217 क उम्र : 45 लिंग : पुरुष
400	SMD0754549	निर्वाचक का नाम : जगदीश पिता का नाम: चूनाराम गृह संख्या : 3217क उम्र : 31 लिंग : पुरुष	401	SMD0754556	निर्वाचक का नाम : सुमन पति का नाम: जगदीश गृह संख्या : 3217क उम्र : 31 लिंग : महिला	S 402	RJ/02/012/1032115	निर्वाचक का नाम : गीता पति का नाम: नानकराम गृह संख्या : 3218 उम्र : 74 लिंग : महिला
403	SMD0779181	निर्वाचक का नाम : ओमप्रकाश पिता का नाम: नानकराम गृह संख्या : 3218 उम्र : 47 लिंग : पुरुष	404	LGZ3024106	निर्वाचक का नाम : जानीदेवी पति का नाम: ओमप्रकाश गृह संख्या : 3218 उम्र : 42 लिंग : महिला	405	SMD1600717	निर्वाचक का नाम : पूजा पति का नाम: बाबू लाल गृह संख्या : 3218 उम्र : 27 लिंग : महिला
406	SMD1630409	निर्वाचक का नाम : बाबू लाल पिता का नाम: बुधा राम गृह संख्या : 3218 उम्र : 24 लिंग : पुरुष	407	SMD1691179	निर्वाचक का नाम : राकेश पिता का नाम: बुधराम गृह संख्या : 3218 उम्र : 20 लिंग : पुरुष	408	SMD0047407	निर्वाचक का नाम : भीयाराम पिता का नाम: रामूराम गृह संख्या : 3219 उम्र : 79 लिंग : पुरुष
409	RJ/02/012/1032116	निर्वाचक का नाम : तुलछी पति का नाम: भीयाराम गृह संख्या : 3219 उम्र : 74 लिंग : महिला	410	LGZ2773612	निर्वाचक का नाम : डालूराम पति का नाम: भीयाराम गृह संख्या : 3219 उम्र : 54 लिंग : महिला	411	SMD0047415	निर्वाचक का नाम : जैता पति का नाम: गोपालराम गृह संख्या : 3219 उम्र : 54 लिंग : महिला
412	LGZ3023256	निर्वाचक का नाम : ओमप्रकाश पिता का नाम: भीयाराम गृह संख्या : 3219 उम्र : 46 लिंग : पुरुष	413	LGZ3023249	निर्वाचक का नाम : शारदा पति का नाम: डालूराम गृह संख्या : 3219 उम्र : 44 लिंग : महिला	414	SMD0047431	निर्वाचक का नाम : श्रवणकुमार पिता का नाम: भीयाराम गृह संख्या : 3219 उम्र : 44 लिंग : पुरुष
415	SMD0047423	निर्वाचक का नाम : राजूदेवी पति का नाम: ओमप्रकाश गृह संख्या : 3219 उम्र : 43 लिंग : महिला	416	LGZ3023231	निर्वाचक का नाम : राजू देवी पति का नाम: श्रवण कुमार गृह संख्या : 3219 उम्र : 41 लिंग : महिला	417	SMD1382308	निर्वाचक का नाम : सलोचना पति का नाम: महावीर गृह संख्या : 3219 उम्र : 32 लिंग : महिला
418	SMD1554245	निर्वाचक का नाम : सुनीता पिता का नाम: डालूराम गृह संख्या : 3219 उम्र : 26 लिंग : महिला	419	SMD1554260	निर्वाचक का नाम : कलावती पिता का नाम: डालूराम गृह संख्या : 3219 उम्र : 24 लिंग : महिला	420	SMD1677590	निर्वाचक का नाम : मुकेश पिता का नाम: डालूराम गृह संख्या : 3219 उम्र : 20 लिंग : पुरुष

421	RJ/02/012/1032319	निर्वाचक का नाम : हरूराम पति का नाम: मोटाराम गृह संख्या : 3220 उम्र : 57 लिंग : महिला	फोटो उपलब्ध	422	SMD0274050	निर्वाचक का नाम : बिमला पिता का नाम: हरूराम गृह संख्या : 3220 उम्र : 52 लिंग : पुरुष	फोटो उपलब्ध	423	SMD0982587	निर्वाचक का नाम : मांगीलाल पिता का नाम: हरिराम गृह संख्या : 3220 उम्र : 30 लिंग : पुरुष	फोटो उपलब्ध
424	SMD1602036	निर्वाचक का नाम : लालचंद पिता का नाम: हरी राम गृह संख्या : 3220 उम्र : 27 लिंग : पुरुष	फोटो उपलब्ध	425	SMD1602069	निर्वाचक का नाम : काशी राम पिता का नाम: हरी राम गृह संख्या : 3220 उम्र : 27 लिंग : पुरुष	फोटो उपलब्ध	426	SMD1605377	निर्वाचक का नाम : कमला पति का नाम: मांगीलाल गृह संख्या : 3220 उम्र : 23 लिंग : महिला	फोटो उपलब्ध
427	RJ/02/012/1032293	निर्वाचक का नाम : भगवानाराम पिता का नाम: चूनाराम गृह संख्या : 3221 उम्र : 74 लिंग : पुरुष	फोटो उपलब्ध	428	SMD0373589	निर्वाचक का नाम : भादू पति का नाम: भगवानाराम गृह संख्या : 3221 उम्र : 72 लिंग : महिला	फोटो उपलब्ध	429	SMD0047449	निर्वाचक का नाम : गुडडी पति का नाम: राजूराम गृह संख्या : 3221 उम्र : 54 लिंग : महिला	फोटो उपलब्ध
430	SMD1554393	निर्वाचक का नाम : किशन पिता का नाम: भगवानाराम गृह संख्या : 3221 उम्र : 35 लिंग : पुरुष	फोटो उपलब्ध	431	SMD1556158	निर्वाचक का नाम : छेलू देवी पति का नाम: किशन गृह संख्या : 3221 उम्र : 31 लिंग : महिला	फोटो उपलब्ध	432	SMD1556125	निर्वाचक का नाम : सुमित्रा पति का नाम: महेंद्र गृह संख्या : 3221 उम्र : 28 लिंग : महिला	फोटो उपलब्ध
433	SMD1556257	निर्वाचक का नाम : महेंद्र पिता का नाम: भगवानाराम गृह संख्या : 3221 उम्र : 27 लिंग : पुरुष	फोटो उपलब्ध	434	SMD1586908	निर्वाचक का नाम : शारदा देवी पति का नाम: ओमप्रकाश गृह संख्या : 3221 उम्र : 26 लिंग : महिला	फोटो उपलब्ध	435	RJ/02/012/1032313	निर्वाचक का नाम : हरूराम पिता का नाम: चूनाराम गृह संख्या : 3222 उम्र : 79 लिंग : पुरुष	फोटो उपलब्ध
436	RJ/02/012/1032114	निर्वाचक का नाम : मीरां पति का नाम: हरूराम गृह संख्या : 3222 उम्र : 75 लिंग : महिला	फोटो उपलब्ध	437	RJ/02/012/1032690	निर्वाचक का नाम : राजूराम पिता का नाम: हरूराम गृह संख्या : 3222 उम्र : 59 लिंग : पुरुष	फोटो उपलब्ध	438	SMD1601996	निर्वाचक का नाम : कालुराम पिता का नाम: हरू राम गृह संख्या : 3222 उम्र : 41 लिंग : पुरुष	फोटो उपलब्ध
439	SMD1602002	निर्वाचक का नाम : खेता राम पिता का नाम: हरू राम गृह संख्या : 3222 उम्र : 37 लिंग : पुरुष	फोटो उपलब्ध	440	SMD1630441	निर्वाचक का नाम : पार्वती देवी पति का नाम: लालचन्द गृह संख्या : 3222 उम्र : 37 लिंग : महिला	फोटो उपलब्ध	441	SMD1606763	निर्वाचक का नाम : सुमित्रा देवी पति का नाम: खेताराम गृह संख्या : 3222 उम्र : 35 लिंग : महिला	फोटो उपलब्ध
442	SMD1630458	निर्वाचक का नाम : हीरा देवी पति का नाम: कालुराम गृह संख्या : 3222 उम्र : 35 लिंग : महिला	फोटो उपलब्ध	443	SMD1385012	निर्वाचक का नाम : कानाराम पिता का नाम: राजूराम गृह संख्या : 3222 उम्र : 27 लिंग : पुरुष	फोटो उपलब्ध	444	SMD1381425	निर्वाचक का नाम : सुभाष पिता का नाम: राजूराम गृह संख्या : 3222 उम्र : 27 लिंग : पुरुष	फोटो उपलब्ध
445	SMD1382845	निर्वाचक का नाम : ममता देवी पति का नाम: सुभाष गृह संख्या : 3222 उम्र : 26 लिंग : महिला	फोटो उपलब्ध	446	RJ/02/012/1032035	निर्वाचक का नाम : उमां पति का नाम: भानीराम गृह संख्या : 3223 उम्र : 69 लिंग : महिला	फोटो उपलब्ध	447	SMD0982595	निर्वाचक का नाम : बदाम देवी पति का नाम: राजूराम गृह संख्या : 3223 उम्र : 59 लिंग : महिला	फोटो उपलब्ध
448	RJ/02/012/1032426	निर्वाचक का नाम : सीताराम पिता का नाम: भानीराम गृह संख्या : 3223 उम्र : 52 लिंग : पुरुष	फोटो उपलब्ध	449	LGZ3023108	निर्वाचक का नाम : सोना पति का नाम: सीता राम गृह संख्या : 3223 उम्र : 46 लिंग : महिला	फोटो उपलब्ध	450	SMD1385087	निर्वाचक का नाम : तुलछा राम पिता का नाम: हनुमान गृह संख्या : 3223 उम्र : 46 लिंग : पुरुष	फोटो उपलब्ध

451	LGZ2773620	निर्वाचक का नाम : पेमारा पिता का नाम: भानीराम गृह संख्या : 3223 उम्र : 42 लिंग : पुरुष	फोटो उपलब्ध	452	SMD1385160	निर्वाचक का नाम : भगवती देवी पति का नाम: तुलछा राम गृह संख्या : 3223 उम्र : 39 लिंग : महिला	फोटो उपलब्ध	453	SMD0274068	निर्वाचक का नाम : राजूराम पिता का नाम: किशनाराम गृह संख्या : 3223 उम्र : 38 लिंग : पुरुष	फोटो उपलब्ध
454	SMD0982603	निर्वाचक का नाम : इमरताराम अन्य: राजूराम गृह संख्या : 3223 उम्र : 38 लिंग : पुरुष	फोटो उपलब्ध	455	SMD1596063	निर्वाचक का नाम : केशरा राम पिता का नाम: भानीराम गृह संख्या : 3223 उम्र : 36 लिंग : पुरुष	फोटो उपलब्ध	456	SMD1382910	निर्वाचक का नाम : विमला पति का नाम: पेमारा गृह संख्या : 3223 उम्र : 35 लिंग : महिला	फोटो उपलब्ध
457	SMD1611854	निर्वाचक का नाम : सुलोचना देवी पति का नाम: केसराराम गृह संख्या : 3223 उम्र : 33 लिंग : महिला	फोटो उपलब्ध	458	SMD0982611	निर्वाचक का नाम : सुमित्रा देवी अन्य: राजूराम गृह संख्या : 3223 उम्र : 30 लिंग : महिला	फोटो उपलब्ध	459	SMD1692680	निर्वाचक का नाम : शंकरलाल पिता का नाम: तुलछाराम गृह संख्या : 3223 उम्र : 20 लिंग : पुरुष	फोटो उपलब्ध
460	SMD1865294	निर्वाचक का नाम : सुनीता पिता का नाम: तुलछाराम गृह संख्या : 3223 उम्र : 20 लिंग : महिला	फोटो उपलब्ध	461	LGZ3241775	निर्वाचक का नाम : भंवरलाल पिता का नाम: जेठाराम गृह संख्या : 3224 उम्र : 68 लिंग : पुरुष	फोटो उपलब्ध	462	RJ/02/012/1032303	निर्वाचक का नाम : रामेश्वर पिता का नाम: जेठाराम गृह संख्या : 3224 उम्र : 64 लिंग : पुरुष	फोटो उपलब्ध
463	SMD0047472	निर्वाचक का नाम : रूकमा पति का नाम: रामेश्वर गृह संख्या : 3224 उम्र : 59 लिंग : महिला	फोटो उपलब्ध	464	RJ/02/012/1032416	निर्वाचक का नाम : बनाराम पिता का नाम: जेठाराम गृह संख्या : 3224 उम्र : 58 लिंग : पुरुष	फोटो उपलब्ध	465	RJ/02/012/1032351	निर्वाचक का नाम : लिछमां पति का नाम: बनाराम गृह संख्या : 3224 उम्र : 56 लिंग : महिला	फोटो उपलब्ध
466	SMD0047480	निर्वाचक का नाम : केसराराम पिता का नाम: भंवरलाल गृह संख्या : 3224 उम्र : 42 लिंग : पुरुष	फोटो उपलब्ध	467	LGZ3023587	निर्वाचक का नाम : रामकरण पिता का नाम: रामेश्वर गृह संख्या : 3224 उम्र : 42 लिंग : पुरुष	फोटो उपलब्ध	468	SMD0779199	निर्वाचक का नाम : तेजाराम पिता का नाम: भंवरलाल गृह संख्या : 3224 उम्र : 40 लिंग : पुरुष	फोटो उपलब्ध
469	SMD0779207	निर्वाचक का नाम : ब्रजलाल पिता का नाम: रामेश्वरलाल गृह संख्या : 3224 उम्र : 33 लिंग : पुरुष	फोटो उपलब्ध	470	SMD0660464	निर्वाचक का नाम : हेतराम पिता का नाम: रामेश्वर गृह संख्या : 3224 उम्र : 32 लिंग : पुरुष	फोटो उपलब्ध	471	SMD1596030	निर्वाचक का नाम : सोना देवी पति का नाम: केशराराम गृह संख्या : 3224 उम्र : 32 लिंग : महिला	फोटो उपलब्ध
472	SMD0779223	निर्वाचक का नाम : प्रकाश पिता का नाम: बनाराम गृह संख्या : 3224 उम्र : 31 लिंग : पुरुष	फोटो उपलब्ध	473	SMD0864868	निर्वाचक का नाम : दिव्या देवी पति का नाम: रामकरण डेलू गृह संख्या : 3224 उम्र : 31 लिंग : महिला	फोटो उपलब्ध	474	SMD1595966	निर्वाचक का नाम : सुमित्रा देवी पति का नाम: तेजाराम गृह संख्या : 3224 उम्र : 30 लिंग : महिला	फोटो उपलब्ध
475	SMD1513001	निर्वाचक का नाम : मंजू पति का नाम: प्रकाश गृह संख्या : 3224 उम्र : 24 लिंग : महिला	फोटो उपलब्ध	476	SMD1513019	निर्वाचक का नाम : सावित्री देवी पति का नाम: मुकेश गृह संख्या : 3224 उम्र : 22 लिंग : महिला	फोटो उपलब्ध	477	RJ/02/012/1032695	निर्वाचक का नाम : नत्थूराम पिता का नाम: आशाराम गृह संख्या : 3225 उम्र : 68 लिंग : पुरुष	फोटो उपलब्ध
478	LGZ3023678	निर्वाचक का नाम : फूसी पति का नाम: नत्थूराम गृह संख्या : 3225 उम्र : 64 लिंग : महिला	फोटो उपलब्ध	479	LGZ3023835	निर्वाचक का नाम : कालूराम पिता का नाम: आशाराम गृह संख्या : 3225 उम्र : 61 लिंग : पुरुष	फोटो उपलब्ध	480	SMD0047498	निर्वाचक का नाम : मोहनी पति का नाम: कालूराम गृह संख्या : 3225 उम्र : 59 लिंग : महिला	फोटो उपलब्ध

481	SMD0047506	निर्वाचक का नाम : दौलतराम पिता का नाम: आशाराम गृह संख्या : 3225 उम्र : 58 लिंग : पुरुष	फोटो उपलब्ध	482	RJ/02/012/1032660	निर्वाचक का नाम : पानां पति का नाम: दौलतराम गृह संख्या : 3225 उम्र : 56 लिंग : महिला	फोटो उपलब्ध	483	LGZ2773638	निर्वाचक का नाम : ओमप्रकाश पिता का नाम: नत्थुराम गृह संख्या : 3225 उम्र : 43 लिंग : पुरुष	फोटो उपलब्ध
484	SMD0982629	निर्वाचक का नाम : हीरा देवी पति का नाम: पुनम चन्द गृह संख्या : 3225 उम्र : 38 लिंग : महिला	फोटो उपलब्ध	485	SMD1598093	निर्वाचक का नाम : पार्वती पति का नाम: ओमप्रकाश गृह संख्या : 3225 उम्र : 34 लिंग : महिला	फोटो उपलब्ध	486	SMD0779231	निर्वाचक का नाम : हुक्मराम पिता का नाम: नत्थुराम गृह संख्या : 3225 उम्र : 31 लिंग : पुरुष	फोटो उपलब्ध
487	SMD0779256	निर्वाचक का नाम : हीरालाल पिता का नाम: दौलतराम गृह संख्या : 3225 उम्र : 31 लिंग : पुरुष	फोटो उपलब्ध	488	SMD0779249	निर्वाचक का नाम : कानाराम पिता का नाम: कालुराम गृह संख्या : 3225 उम्र : 30 लिंग : पुरुष	फोटो उपलब्ध	489	SMD1383108	निर्वाचक का नाम : राजूराम पिता का नाम: दौलतराम गृह संख्या : 3225 उम्र : 30 लिंग : पुरुष	फोटो उपलब्ध
490	SMD1382944	निर्वाचक का नाम : राजूराम पिता का नाम: कालुराम गृह संख्या : 3225 उम्र : 29 लिंग : पुरुष	फोटो उपलब्ध	491	SMD1101286	निर्वाचक का नाम : मैना पति का नाम: राजूराम गृह संख्या : 3225 उम्र : 28 लिंग : महिला	फोटो उपलब्ध	492	SMD1848381	निर्वाचक का नाम : पार्वती पति का नाम: लालचंद गृह संख्या : 3225 उम्र : 28 लिंग : महिला	फोटो उपलब्ध
493	SMD1382985	निर्वाचक का नाम : उर्मिला पति का नाम: कानाराम गृह संख्या : 3225 उम्र : 23 लिंग : महिला	फोटो उपलब्ध	494	SMD1824671	निर्वाचक का नाम : पुष्पा पति का नाम: राजू राम गृह संख्या : 3225 उम्र : 23 लिंग : महिला	फोटो उपलब्ध	495	RJ/02/012/1033251	निर्वाचक का नाम : लालाराम पिता का नाम: मोडूराम गृह संख्या : 3226 उम्र : 64 लिंग : पुरुष	फोटो उपलब्ध
496	RJ/02/012/1032564	निर्वाचक का नाम : बिमला पति का नाम: लालाराम गृह संख्या : 3226 उम्र : 60 लिंग : महिला	फोटो उपलब्ध	497	RJ/02/012/1032446	निर्वाचक का नाम : चेताराम पिता का नाम: मोडूराम गृह संख्या : 3226 उम्र : 56 लिंग : पुरुष	फोटो उपलब्ध	498	SMD0047514	निर्वाचक का नाम : लक्ष्मी पति का नाम: चेताराम गृह संख्या : 3226 उम्र : 48 लिंग : महिला	फोटो उपलब्ध
499	SMD0243249	निर्वाचक का नाम : सीमा पति का नाम: जैसाराम गृह संख्या : 3226 उम्र : 41 लिंग : महिला	फोटो उपलब्ध	500	SMD0243258	निर्वाचक का नाम : जैसाराम पिता का नाम: लालाराम गृह संख्या : 3226 उम्र : 37 लिंग : पुरुष	फोटो उपलब्ध	501	SMD0157163	निर्वाचक का नाम : राजुराम पिता का नाम: लालाराम गृह संख्या : 3226 उम्र : 36 लिंग : पुरुष	फोटो उपलब्ध
502	SMD0243267	निर्वाचक का नाम : सन्तोष पति का नाम: राजूराम गृह संख्या : 3226 उम्र : 35 लिंग : महिला	फोटो उपलब्ध	503	SMD1736735	निर्वाचक का नाम : अमित पिता का नाम: जैसा राम गृह संख्या : 3226 उम्र : 21 लिंग : पुरुष	फोटो उपलब्ध	504	SMD1812643	निर्वाचक का नाम : वर्षा पिता का नाम: चेताराम गृह संख्या : 3226 उम्र : 21 लिंग : महिला	फोटो उपलब्ध
505	SMD1736826	निर्वाचक का नाम : पूनमचंद पिता का नाम: जैसा राम गृह संख्या : 3226 उम्र : 20 लिंग : पुरुष	फोटो उपलब्ध	506	RJ/02/012/1032409	निर्वाचक का नाम : तोलाचन्द पिता का नाम: रामचन्द्र गृह संख्या : 3227 उम्र : 74 लिंग : पुरुष	फोटो उपलब्ध	507	RJ/02/012/1032540	निर्वाचक का नाम : कान्ता पति का नाम: तोलाचन्द गृह संख्या : 3227 उम्र : 69 लिंग : महिला	फोटो उपलब्ध
508	RJ/02/012/1032568	निर्वाचक का नाम : जेठमल पिता का नाम: मांगीलाल गृह संख्या : 3227 उम्र : 53 लिंग : पुरुष	फोटो उपलब्ध	509	LGZ2773646	निर्वाचक का नाम : कमला पति का नाम: देवबिशन गृह संख्या : 3227 उम्र : 53 लिंग : महिला	फोटो उपलब्ध	510	RJ/02/012/1032301	निर्वाचक का नाम : देवकिशन पिता का नाम: तोलाचन्द गृह संख्या : 3227 उम्र : 52 लिंग : पुरुष	फोटो उपलब्ध

511	LGZ2773653	निर्वाचक का नाम : सन्तोष पति का नाम: जेठमल गृह संख्या : 3227 उम्र : 44 लिंग : महिला	512	SMD0274076	निर्वाचक का नाम : तुलछी पति का नाम: बृजलाल गृह संख्या : 3228 उम्र : 42 लिंग : महिला	513	SMD0243276	निर्वाचक का नाम : कैलाश पिता का नाम: तोलाचन्द गृह संख्या : 3227 उम्र : 38 लिंग : पुरुष	
514	SMD1512706	निर्वाचक का नाम : मोहित राठी पिता का नाम: देव किशन राठी गृह संख्या : 3227 उम्र : 21 लिंग : पुरुष	515	SMD1844562	निर्वाचक का नाम : विशाका पिता का नाम: जेठमल गृह संख्या : 3227 उम्र : 20 लिंग : महिला	516	RJ/02/012/1032479	निर्वाचक का नाम : मधी पति का नाम: रेखाराम गृह संख्या : 3228 उम्र : 79 लिंग : महिला	
517	RJ/02/012/1032405	निर्वाचक का नाम : भंवरलाल पिता का नाम: रेखाराम गृह संख्या : 3228 उम्र : 60 लिंग : पुरुष	518	LGZ3023496	निर्वाचक का नाम : शिशपाल पिता का नाम: रेखाराम गृह संख्या : 3228 उम्र : 56 लिंग : पुरुष	519	RJ/02/012/1032661	निर्वाचक का नाम : गुडडी पति का नाम: भंवरलाल गृह संख्या : 3228 उम्र : 55 लिंग : महिला	
520	RJ/02/012/1032480	निर्वाचक का नाम : सावित्री पति का नाम: शिशपाल गृह संख्या : 3228 उम्र : 54 लिंग : महिला	521	RJ/02/012/1032432	निर्वाचक का नाम : कालूराम पिता का नाम: रेखाराम गृह संख्या : 3228 उम्र : 53 लिंग : पुरुष	522	LGZ3023439	निर्वाचक का नाम : नानूदेवी पति का नाम: कालूराम गृह संख्या : 3228 उम्र : 52 लिंग : महिला	
523	RJ/02/012/1033309	निर्वाचक का नाम : हडमानराम पिता का नाम: रेखाराम गृह संख्या : 3228 उम्र : 46 लिंग : पुरुष	524	RJ/02/012/1032253	निर्वाचक का नाम : बृजलाल पिता का नाम: रेखाराम गृह संख्या : 3228 उम्र : 45 लिंग : पुरुष	525	LGZ3023488	निर्वाचक का नाम : रूकमा पति का नाम: हडमान गृह संख्या : 3228 उम्र : 45 लिंग : महिला	
526	SMD1872472	निर्वाचक का नाम : मैना पति का नाम: शिशपाल गृह संख्या : 3228 उम्र : 28 लिंग : महिला	527	SMD0982637	निर्वाचक का नाम : सीता पिता का नाम: भंवर लाल गृह संख्या : 3228 उम्र : 27 लिंग : महिला	528	SMD0982645	निर्वाचक का नाम : राकेश पिता का नाम: शीशपाल गृह संख्या : 3228 उम्र : 27 लिंग : पुरुष	
529	SMD1437391	निर्वाचक का नाम : प्रदीप कुमार पिता का नाम: भंवरलाल गृह संख्या : 3228 उम्र : 25 लिंग : पुरुष	530	SMD1725720	निर्वाचक का नाम : प्रकाश गोदारा पिता का नाम: शिशपाल गोदारा गृह संख्या : 3228 उम्र : 25 लिंग : पुरुष	S	531	SMD0512202	निर्वाचक का नाम : जमना पति का नाम: चेतनराम गृह संख्या : 3229 उम्र : 96 लिंग : महिला
532	RJ/02/012/1032408	निर्वाचक का नाम : सोहन पिता का नाम: जैसाराम गृह संख्या : 3230 उम्र : 68 लिंग : पुरुष	533	RJ/02/012/1033069	निर्वाचक का नाम : कलावती पति का नाम: सोहन गृह संख्या : 3230 उम्र : 64 लिंग : महिला	534	RJ/02/012/1032197	निर्वाचक का नाम : मूलाराम पिता का नाम: जैसाराम गृह संख्या : 3230 उम्र : 64 लिंग : पुरुष	
535	RJ/02/012/1033066	निर्वाचक का नाम : सरस्वती पति का नाम: मूलाराम गृह संख्या : 3230 उम्र : 61 लिंग : महिला	536	RJ/02/012/1032601	निर्वाचक का नाम : मुखराम पिता का नाम: जैसाराम गृह संख्या : 3230 उम्र : 61 लिंग : पुरुष	537	RJ/02/012/1033070	निर्वाचक का नाम : शारदा पति का नाम: मुखराम गृह संख्या : 3230 उम्र : 59 लिंग : महिला	
538	RJ/02/012/1033261	निर्वाचक का नाम : गोपी पिता का नाम: जैसाराम गृह संख्या : 3230 उम्र : 57 लिंग : पुरुष	539	RJ/02/012/1032481	निर्वाचक का नाम : विधा पति का नाम: गोपी गृह संख्या : 3230 उम्र : 55 लिंग : महिला	540	SMD0047548	निर्वाचक का नाम : बजरंगलाल पिता का नाम: सोहनराम गृह संख्या : 3230 उम्र : 42 लिंग : पुरुष	

541	SMD0724930	निर्वाचक का नाम : रूकमणी पति का नाम: बजरंग गृह संख्या : 3230 उम्र : 35 लिंग : महिला	फोटो उपलब्ध	542	SMD0724948	निर्वाचक का नाम : मन्जु पति का नाम: सुरेश गृह संख्या : 3230 उम्र : 33 लिंग : महिला	फोटो उपलब्ध	543	SMD0660480	निर्वाचक का नाम : राकेश पिता का नाम: सोहनलाल गृह संख्या : 3230 उम्र : 32 लिंग : पुरुष	फोटो उपलब्ध
544	SMD0660472	निर्वाचक का नाम : सुरेश पिता का नाम: सोहनलाल गृह संख्या : 3230 उम्र : 31 लिंग : पुरुष	फोटो उपलब्ध	545	SMD0660506	निर्वाचक का नाम : चैनरूप पिता का नाम: मुखराम गृह संख्या : 3230 उम्र : 31 लिंग : पुरुष	फोटो उपलब्ध	546	SMD0660514	निर्वाचक का नाम : राजूराम पिता का नाम: गोपीराम गृह संख्या : 3230 उम्र : 31 लिंग : पुरुष	फोटो उपलब्ध
547	SMD0660498	निर्वाचक का नाम : केशराराम पिता का नाम: मूलाराम गृह संख्या : 3230 उम्र : 31 लिंग : पुरुष	फोटो उपलब्ध	548	SMD0776633	निर्वाचक का नाम : विजयलक्ष्मी पति का नाम: रेवन्तराम गृह संख्या : 3230 उम्र : 31 लिंग : महिला	फोटो उपलब्ध	549	SMD1513118	निर्वाचक का नाम : जमना अन्य: महेंद्र गृह संख्या : 3230 उम्र : 31 लिंग : महिला	फोटो उपलब्ध
550	SMD1513068	निर्वाचक का नाम : मंजू पति का नाम: राजू राम गृह संख्या : 3230 उम्र : 31 लिंग : महिला	फोटो उपलब्ध	551	SMD1513092	निर्वाचक का नाम : महेंद्र पिता का नाम: सोहन राम गृह संख्या : 3230 उम्र : 31 लिंग : पुरुष	फोटो उपलब्ध	S 552	SMD0982652	निर्वाचक का नाम : माया पिता का नाम: गोपीराम गृह संख्या : 3230 उम्र : 28 लिंग : महिला	फोटो उपलब्ध
553	SMD1513076	निर्वाचक का नाम : मनोरी पति का नाम: मनोज गृह संख्या : 3230 उम्र : 28 लिंग : महिला	फोटो उपलब्ध	554	SMD0982660	निर्वाचक का नाम : लाल चन्द पिता का नाम: मुखराम गृह संख्या : 3230 उम्र : 27 लिंग : पुरुष	फोटो उपलब्ध	555	SMD0982678	निर्वाचक का नाम : प्रकाश पिता का नाम: मुखराम गृह संख्या : 3230 उम्र : 27 लिंग : पुरुष	फोटो उपलब्ध
556	SMD1387596	निर्वाचक का नाम : पंकज पिता का नाम: मुखराम गृह संख्या : 3230 उम्र : 23 लिंग : पुरुष	फोटो उपलब्ध	S 557	RJ/02/012/1032171	निर्वाचक का नाम : मामराज पिता का नाम: श्रीराम गृह संख्या : 3231 उम्र : 64 लिंग : पुरुष	फोटो उपलब्ध	558	RJ/02/012/1032636	निर्वाचक का नाम : शंकरलाल पिता का नाम: श्रीराम गृह संख्या : 3231 उम्र : 62 लिंग : पुरुष	फोटो उपलब्ध
559	RJ/02/012/1032174	निर्वाचक का नाम : रोशनी पति का नाम: मामराज गृह संख्या : 3231 उम्र : 61 लिंग : महिला	फोटो उपलब्ध	560	RJ/02/012/1032175	निर्वाचक का नाम : लिछमां पति का नाम: शंकरलाल गृह संख्या : 3231 उम्र : 56 लिंग : महिला	फोटो उपलब्ध	561	SMD0982686	निर्वाचक का नाम : माया देवी अन्य: हडमानाराम गृह संख्या : 3231 उम्र : 33 लिंग : महिला	फोटो उपलब्ध
562	SMD0864876	निर्वाचक का नाम : सीताराम पिता का नाम: मामराज गृह संख्या : 3231 उम्र : 32 लिंग : पुरुष	फोटो उपलब्ध	563	SMD0982694	निर्वाचक का नाम : बसकरी अन्य: राजूराम गृह संख्या : 3231 उम्र : 32 लिंग : महिला	फोटो उपलब्ध	564	SMD0779272	निर्वाचक का नाम : चन्दा पति का नाम: सीताराम गृह संख्या : 3231 उम्र : 31 लिंग : महिला	फोटो उपलब्ध
565	SMD0779280	निर्वाचक का नाम : हडमानाराम पिता का नाम: शंकरलाल गृह संख्या : 3231 उम्र : 30 लिंग : पुरुष	फोटो उपलब्ध	566	SMD0896928	निर्वाचक का नाम : राजूराम पिता का नाम: शंकर लाल गृह संख्या : 3231 उम्र : 29 लिंग : पुरुष	फोटो उपलब्ध	567	SMD1273796	निर्वाचक का नाम : ओमप्रकाश पिता का नाम: मामराज गृह संख्या : 3231 उम्र : 26 लिंग : पुरुष	फोटो उपलब्ध
568	RJ/02/012/1032360	निर्वाचक का नाम : लिछमां पति का नाम: हस्ताराम गृह संख्या : 3237 उम्र : 79 लिंग : महिला	फोटो उपलब्ध	569	RJ/02/012/1032302	निर्वाचक का नाम : लाभू पिता का नाम: हस्ताराम गृह संख्या : 3237 उम्र : 54 लिंग : पुरुष	फोटो उपलब्ध	570	RJ/02/012/1032392	निर्वाचक का नाम : रतीराम पिता का नाम: हस्ताराम गृह संख्या : 3237 उम्र : 52 लिंग : पुरुष	फोटो उपलब्ध

571	SMD0373597	निर्वाचक का नाम : सुशीला पति का नाम: रतीराम गृह संख्या : 3237 उम्र : 49 लिंग : महिला	फोटो उपलब्ध	572	RJ/02/012/1032110	निर्वाचक का नाम : धूडाराम पिता का नाम: खेमाराम गृह संख्या : 3238 उम्र : 78 लिंग : पुरुष	फोटो उपलब्ध	573	RJ/02/012/1032361	निर्वाचक का नाम : सोना पति का नाम: धूडाराम गृह संख्या : 3238 उम्र : 69 लिंग : महिला	फोटो उपलब्ध
574	RJ/02/012/1032324	निर्वाचक का नाम : भंवर पिता का नाम: धूडाराम गृह संख्या : 3238 उम्र : 54 लिंग : पुरुष	फोटो उपलब्ध	575	RJ/02/012/1032656	निर्वाचक का नाम : भंवर पति का नाम: भंवर गृह संख्या : 3238 उम्र : 52 लिंग : महिला	फोटो उपलब्ध	576	SMD1870708	निर्वाचक का नाम : उमा देवी पिता का नाम: धूडाराम गृह संख्या : 3238 उम्र : 51 लिंग : महिला	फोटो उपलब्ध
577	LGZ3241791	निर्वाचक का नाम : धडसीराम पिता का नाम: धूडाराम गृह संख्या : 3238 उम्र : 46 लिंग : पुरुष	फोटो उपलब्ध	578	SMD0047555	निर्वाचक का नाम : भगवानी पति का नाम: घडसीराम गृह संख्या : 3238 उम्र : 44 लिंग : महिला	फोटो उपलब्ध	579	SMD0243329	निर्वाचक का नाम : किशनलाल पिता का नाम: धूडाराम गृह संख्या : 3238 उम्र : 37 लिंग : पुरुष	फोटो उपलब्ध
580	SMD1603422	निर्वाचक का नाम : शिशपाल पिता का नाम: धूडाराम गृह संख्या : 3238 उम्र : 34 लिंग : पुरुष	फोटो उपलब्ध	581	SMD1512789	निर्वाचक का नाम : राजूराम पिता का नाम: घडसीराम गृह संख्या : 3238 उम्र : 24 लिंग : पुरुष	फोटो उपलब्ध	582	SMD1512771	निर्वाचक का नाम : चैनाराम पिता का नाम: घडसीराम गृह संख्या : 3238 उम्र : 22 लिंग : पुरुष	फोटो उपलब्ध
583	LGZ3023165	निर्वाचक का नाम : मूलाराम पिता का नाम: खेमाराम गृह संख्या : 3239 उम्र : 69 लिंग : पुरुष	फोटो उपलब्ध	584	RJ/02/012/1032499	निर्वाचक का नाम : धनाराम पिता का नाम: खेमाराम गृह संख्या : 3239 उम्र : 66 लिंग : पुरुष	फोटो उपलब्ध	585	RJ/02/012/1033040	निर्वाचक का नाम : पुष्पा पति का नाम: धनाराम गृह संख्या : 3239 उम्र : 64 लिंग : महिला	फोटो उपलब्ध
586	SMD0130138	निर्वाचक का नाम : लियाकत पिता का नाम: अमरखॉं गृह संख्या : 3239 उम्र : 55 लिंग : पुरुष	फोटो उपलब्ध	587	SMD0189076	निर्वाचक का नाम : सादूलाराम पिता का नाम: मूलाराम गृह संख्या : 3239 उम्र : 49 लिंग : पुरुष	फोटो उपलब्ध	588	SMD0602847	निर्वाचक का नाम : शान्ति देवी पिता का नाम: मुलाराम गृह संख्या : 3239 उम्र : 48 लिंग : महिला	फोटो उपलब्ध
589	SMD0189084	निर्वाचक का नाम : शारदा पति का नाम: सादूलाराम गृह संख्या : 3239 उम्र : 47 लिंग : महिला	फोटो उपलब्ध	590	SMD0717876	निर्वाचक का नाम : रजनी पति का नाम: शिवलाल गृह संख्या : 3239 उम्र : 43 लिंग : महिला	फोटो उपलब्ध	591	SMD0130146	निर्वाचक का नाम : शमशादबानो पति का नाम: लियाकतखॉं गृह संख्या : 3239 उम्र : 43 लिंग : महिला	फोटो उपलब्ध
592	SMD0373605	निर्वाचक का नाम : भोलाराम पिता का नाम: धनाराम गृह संख्या : 3239 उम्र : 42 लिंग : पुरुष	फोटो उपलब्ध	593	SMD0602839	निर्वाचक का नाम : राममुरती पिता का नाम: लालचन्द गृह संख्या : 3239 उम्र : 37 लिंग : महिला	फोटो उपलब्ध	594	SMD0602813	निर्वाचक का नाम : अनील कुमार पिता का नाम: मुलाराम गृह संख्या : 3239 उम्र : 35 लिंग : पुरुष	फोटो उपलब्ध
595	SMD0602821	निर्वाचक का नाम : मैना देवी पति का नाम: अनिलकुमार गृह संख्या : 3239 उम्र : 34 लिंग : महिला	फोटो उपलब्ध	596	SMD1865492	निर्वाचक का नाम : सुमन पति का नाम: भगवानराम गृह संख्या : 3239 उम्र : 30 लिंग : महिला	फोटो उपलब्ध	597	RJ/02/012/1032541	निर्वाचक का नाम : रामादेवी पति का नाम: राणीलाल गृह संख्या : 3240 उम्र : 74 लिंग : महिला	फोटो उपलब्ध
598	RJ/02/012/1033220	निर्वाचक का नाम : शिवकुमार पिता का नाम: राणीलाल गृह संख्या : 3240 उम्र : 53 लिंग : पुरुष	फोटो उपलब्ध	599	SMD0047563	निर्वाचक का नाम : कृष्णादेवी पति का नाम: शिवकुमार गृह संख्या : 3240 उम्र : 48 लिंग : महिला	फोटो उपलब्ध	600	LGZ2773661	निर्वाचक का नाम : अरूणकुमार पिता का नाम: राणीलाल गृह संख्या : 3240 उम्र : 46 लिंग : पुरुष	फोटो उपलब्ध

601	SMD0660522	निर्वाचक का नाम : उमादेवी पति का नाम: अरूणकुमार गृह संख्या : 3240 उम्र : 40 लिंग : महिला	फोटो उपलब्ध	602	RJ/02/012/1032550	निर्वाचक का नाम : भंवरलाल पिता का नाम: रामचन्द्र गृह संख्या : 3241 उम्र : 72 लिंग : पुरुष	फोटो उपलब्ध	603	RJ/02/012/1032539	निर्वाचक का नाम : सूरजीदेवी पति का नाम: भंवरलाल गृह संख्या : 3241 उम्र : 66 लिंग : महिला	फोटो उपलब्ध
604	LGZ2773679	निर्वाचक का नाम : लालचन्द पिता का नाम: भंवरलाल गृह संख्या : 3241 उम्र : 46 लिंग : पुरुष	फोटो उपलब्ध	605	LGZ2773687	निर्वाचक का नाम : हसरज पिता का नाम: भंवरलाल गृह संख्या : 3241 उम्र : 42 लिंग : पुरुष	फोटो उपलब्ध	606	SMD0660530	निर्वाचक का नाम : भगवती पति का नाम: लालचन्द गृह संख्या : 3241 उम्र : 41 लिंग : महिला	फोटो उपलब्ध
607	SMD0660548	निर्वाचक का नाम : सोनू देवी पति का नाम: दिनेश गृह संख्या : 3241 उम्र : 40 लिंग : महिला	फोटो उपलब्ध	608	SMD0896936	निर्वाचक का नाम : संजू देवी पति का नाम: हसरज गृह संख्या : 3241 उम्र : 40 लिंग : महिला	फोटो उपलब्ध	609	SMD0130153	निर्वाचक का नाम : दिनेश राठी पिता का नाम: भंवरलाल गृह संख्या : 3241 उम्र : 40 लिंग : पुरुष	फोटो उपलब्ध
610	RJ/02/012/1032024	निर्वाचक का नाम : अमृतलाल पिता का नाम: रामचन्द्र गृह संख्या : 3242 उम्र : 59 लिंग : पुरुष	फोटो उपलब्ध	611	SMD0047571	निर्वाचक का नाम : बरजूदेवी पति का नाम: अमृतलाल गृह संख्या : 3242 उम्र : 57 लिंग : महिला	फोटो उपलब्ध	612	SMD0660555	निर्वाचक का नाम : मुकेश पिता का नाम: ईमरत लाल गृह संख्या : 3242 उम्र : 31 लिंग : पुरुष	फोटो उपलब्ध
613	SMD1598135	निर्वाचक का नाम : पूनम मंत्री पति का नाम: मुकेश गृह संख्या : 3242 उम्र : 23 लिंग : महिला	फोटो उपलब्ध	614	RJ/02/012/1032154	निर्वाचक का नाम : शंकरलाल पिता का नाम: रामचन्द्र गृह संख्या : 3243 उम्र : 64 लिंग : पुरुष	फोटो उपलब्ध	615	RJ/02/012/1032538	निर्वाचक का नाम : गुडडी पति का नाम: शंकरलाल गृह संख्या : 3243 उम्र : 59 लिंग : महिला	फोटो उपलब्ध
616	SMD0047589	निर्वाचक का नाम : अनिलकुमार पिता का नाम: खींवरज गृह संख्या : 3243 उम्र : 53 लिंग : पुरुष	फोटो उपलब्ध	617	LGZ2773703	निर्वाचक का नाम : रामरतन पिता का नाम: खींवरज गृह संख्या : 3243 उम्र : 46 लिंग : पुरुष	फोटो उपलब्ध	618	LGZ2773695	निर्वाचक का नाम : हीरालाल पिता का नाम: शंकरलाल गृह संख्या : 3243 उम्र : 43 लिंग : पुरुष	फोटो उपलब्ध
619	SMD0660563	निर्वाचक का नाम : ललिता देवी पति का नाम: रामरतन गृह संख्या : 3243 उम्र : 42 लिंग : महिला	फोटो उपलब्ध	620	SMD0243365	निर्वाचक का नाम : निशा पिता का नाम: शंकरलाल गृह संख्या : 3243 उम्र : 38 लिंग : पुरुष	फोटो उपलब्ध	621	SMD0779264	निर्वाचक का नाम : सुमन पति का नाम: कैलाश गृह संख्या : 3243 उम्र : 37 लिंग : महिला	फोटो उपलब्ध
622	SMD0779322	निर्वाचक का नाम : अनिता पति का नाम: हीरालाल गृह संख्या : 3243 उम्र : 37 लिंग : महिला	फोटो उपलब्ध	623	SMD0243374	निर्वाचक का नाम : भरत पिता का नाम: शंकरलाल गृह संख्या : 3243 उम्र : 35 लिंग : पुरुष	फोटो उपलब्ध	624	SMD0779330	निर्वाचक का नाम : ममता पति का नाम: सुरेश गृह संख्या : 3243 उम्र : 35 लिंग : महिला	फोटो उपलब्ध
625	SMD1385368	निर्वाचक का नाम : सोनू पति का नाम: भरत गृह संख्या : 3243 उम्र : 35 लिंग : महिला	फोटो उपलब्ध	626	SMD0779298	निर्वाचक का नाम : मनोज कुमार पिता का नाम: शंकरलाल गृह संख्या : 3243 उम्र : 34 लिंग : पुरुष	फोटो उपलब्ध	627	SMD0779215	निर्वाचक का नाम : सोना पिता का नाम: बन्नाराम गृह संख्या : 3243 उम्र : 33 लिंग : महिला	फोटो उपलब्ध
628	SMD0779306	निर्वाचक का नाम : रेणु पति का नाम: मनोज कुमार गृह संख्या : 3243 उम्र : 33 लिंग : महिला	फोटो उपलब्ध	629	SMD0779314	निर्वाचक का नाम : शौरभ पिता का नाम: भंवरलाल गृह संख्या : 3243 उम्र : 32 लिंग : पुरुष	फोटो उपलब्ध	630	SMD1302173	निर्वाचक का नाम : मधू पति का नाम: सौरभ गृह संख्या : 3243 उम्र : 31 लिंग : महिला	फोटो उपलब्ध

631	SMD1356781	निर्वाचक का नाम : रितु राठी पिता का नाम: अनिल कुमार गृह संख्या : 3243 उम्र : 24 लिंग : महिला	फोटो उपलब्ध	632	SMD1451731	निर्वाचक का नाम : धीरज राठी पिता का नाम: अनिलकुमार गृह संख्या : 3243 उम्र : 22 लिंग : पुरुष	फोटो उपलब्ध	633	SMD1866284	निर्वाचक का नाम : भावना पिता का नाम: रामरतन गृह संख्या : 3243 उम्र : 19 लिंग : महिला	फोटो उपलब्ध
634	SMD1860147	निर्वाचक का नाम : गुलाम खान पिता का नाम: अनार खान गृह संख्या : 3246 उम्र : 84 लिंग : पुरुष	फोटो उपलब्ध	635	SMD1861780	निर्वाचक का नाम : मंता पति का नाम: गुलाम खान गृह संख्या : 3246 उम्र : 79 लिंग : महिला	फोटो उपलब्ध	636	SMD0274084	निर्वाचक का नाम : सांयरा पति का नाम: माझी खां गृह संख्या : 3246 उम्र : 64 लिंग : महिला	फोटो उपलब्ध
637	RJ/02/012/1032275	निर्वाचक का नाम : अजीजखां पिता का नाम: गुलामखां गृह संख्या : 3246 उम्र : 56 लिंग : पुरुष	फोटो उपलब्ध	638	LGZ3241809	निर्वाचक का नाम : सती पति का नाम: अजीजखां गृह संख्या : 3246 उम्र : 49 लिंग : महिला	फोटो उपलब्ध	639	LGZ2773729	निर्वाचक का नाम : सरफूदीन पिता का नाम: गुलामखां गृह संख्या : 3246 उम्र : 48 लिंग : पुरुष	फोटो उपलब्ध
640	LGZ3023066	निर्वाचक का नाम : अनवर हुसैन पिता का नाम: मांझी खां गृह संख्या : 3246 उम्र : 48 लिंग : पुरुष	फोटो उपलब्ध	641	LGZ3241817	निर्वाचक का नाम : अब्दूल पिता का नाम: गुलामखां गृह संख्या : 3246 उम्र : 44 लिंग : पुरुष	फोटो उपलब्ध	642	SMD0130245	निर्वाचक का नाम : नदीम बानो पति का नाम: अनवर हुसैन गृह संख्या : 3246 उम्र : 40 लिंग : महिला	फोटो उपलब्ध
643	SMD0243294	निर्वाचक का नाम : सुरेश पिता का नाम: तोलाचन्द गृह संख्या : 3246 उम्र : 37 लिंग : पुरुष	फोटो उपलब्ध	644	SMD0982710	निर्वाचक का नाम : सलीमा पति का नाम: अंदुल गृह संख्या : 3246 उम्र : 35 लिंग : महिला	फोटो उपलब्ध	S 645	SMD0779355	निर्वाचक का नाम : भूरी पति का नाम: गजूराम गृह संख्या : 3248 उम्र : 77 लिंग : महिला	फोटो उपलब्ध
646	RJ/02/012/1032117	निर्वाचक का नाम : सादक पिता का नाम: श्यामदीन गृह संख्या : 3248 उम्र : 64 लिंग : पुरुष	फोटो उपलब्ध	S 647	SMD0779363	निर्वाचक का नाम : लूनाराम पिता का नाम: गजूराम गृह संख्या : 3248 उम्र : 58 लिंग : पुरुष	फोटो उपलब्ध	648	RJ/02/012/1032121	निर्वाचक का नाम : तातू पति का नाम: सादक गृह संख्या : 3248 उम्र : 56 लिंग : महिला	फोटो उपलब्ध
S 649	SMD0779371	निर्वाचक का नाम : परमा पति का नाम: लूनाराम गृह संख्या : 3248 उम्र : 54 लिंग : महिला	फोटो उपलब्ध	650	LGZ3241825	निर्वाचक का नाम : मकबूलअली पिता का नाम: सादक गृह संख्या : 3248 उम्र : 44 लिंग : पुरुष	फोटो उपलब्ध	651	LGZ3241833	निर्वाचक का नाम : कालुअली पिता का नाम: सादकखां गृह संख्या : 3248 उम्र : 40 लिंग : पुरुष	फोटो उपलब्ध
652	SMD0602854	निर्वाचक का नाम : अमीना पति का नाम: मकबूल गृह संख्या : 3248 उम्र : 39 लिंग : महिला	फोटो उपलब्ध	653	SMD0602862	निर्वाचक का नाम : रूबीना पति का नाम: कालु अली गृह संख्या : 3248 उम्र : 37 लिंग : महिला	फोटो उपलब्ध	654	SMD0464602	निर्वाचक का नाम : मदीना बानो पति का नाम: फिरोज अली गृह संख्या : 3248 उम्र : 33 लिंग : महिला	फोटो उपलब्ध
655	SMD0464610	निर्वाचक का नाम : बाबूखां पिता का नाम: सादक खां गृह संख्या : 3248 उम्र : 33 लिंग : पुरुष	फोटो उपलब्ध	S 656	SMD0779397	निर्वाचक का नाम : तोलाराम पिता का नाम: लुणाराम गृह संख्या : 3248 उम्र : 32 लिंग : पुरुष	फोटो उपलब्ध	S 657	SMD0779389	निर्वाचक का नाम : बाबूलाल पिता का नाम: रामलाल गृह संख्या : 3248 उम्र : 31 लिंग : पुरुष	फोटो उपलब्ध
658	SMD0417402	निर्वाचक का नाम : फिरोज अली पिता का नाम: सादक गृह संख्या : 3248 उम्र : 31 लिंग : पुरुष	फोटो उपलब्ध	S 659	SMD0982892	निर्वाचक का नाम : ब्रजलाल पिता का नाम: लुणाराम गृह संख्या : 3248 उम्र : 30 लिंग : पुरुष	फोटो उपलब्ध	660	SMD0982728	निर्वाचक का नाम : कांता पति का नाम: बाबु खान गृह संख्या : 3248 उम्र : 29 लिंग : महिला	फोटो उपलब्ध

661	SMD0982900	निर्वाचक का नाम : आमिर खान पिता का नाम: लियाकत अली गृह संख्या : 3248 उम्र : 28 लिंग : पुरुष	फोटो उपलब्ध	662	SMD1676154	निर्वाचक का नाम : जहीर खान पिता का नाम: मक़बूल गृह संख्या : 3248 उम्र : 20 लिंग : पुरुष	फोटो उपलब्ध	663	RJ/02/012/1032122	निर्वाचक का नाम : शुबानी पति का नाम: मोहम्मददीन गृह संख्या : 3249 उम्र : 79 लिंग : महिला	फोटो उपलब्ध
664	RJ/02/012/1032105	निर्वाचक का नाम : मजीदखां पिता का नाम: मोहम्मददीन गृह संख्या : 3249 उम्र : 61 लिंग : पुरुष	फोटो उपलब्ध	665	LGZ2466936	निर्वाचक का नाम : राजू पिता का नाम: मोहम्मददीन गृह संख्या : 3249 उम्र : 58 लिंग : पुरुष	फोटो उपलब्ध	666	LGZ3023561	निर्वाचक का नाम : महबूब खान पिता का नाम: मोंगे खां गृह संख्या : 3249 उम्र : 58 लिंग : पुरुष	फोटो उपलब्ध
667	RJ/02/012/1033249	निर्वाचक का नाम : मंजूरखां पिता का नाम: मोहम्मददीन गृह संख्या : 3249 उम्र : 56 लिंग : पुरुष	फोटो उपलब्ध	668	RJ/02/012/1032180	निर्वाचक का नाम : अमीना पिता का नाम: मोहम्मददीन गृह संख्या : 3249 उम्र : 54 लिंग : महिला	फोटो उपलब्ध	669	SMD0130161	निर्वाचक का नाम : शरीफा पति का नाम: महबूब खां गृह संख्या : 3249 उम्र : 52 लिंग : महिला	फोटो उपलब्ध
670	SMD0911321	निर्वाचक का नाम : रज़िया बानो पति का नाम: मंजीद खां गृह संख्या : 3249 उम्र : 49 लिंग : महिला	फोटो उपलब्ध	671	SMD0047597	निर्वाचक का नाम : पठानी पति का नाम: राजूखां गृह संख्या : 3249 उम्र : 48 लिंग : महिला	फोटो उपलब्ध	672	SMD0832972	निर्वाचक का नाम : माफिया पति का नाम: मंजूरखां गृह संख्या : 3249 उम्र : 36 लिंग : महिला	फोटो उपलब्ध
673	SMD1385384	निर्वाचक का नाम : सद्दाम पिता का नाम: महबूब गृह संख्या : 3249 उम्र : 26 लिंग : पुरुष	फोटो उपलब्ध	674	SMD1385392	निर्वाचक का नाम : खुशबू बानो पिता का नाम: महबूब गृह संख्या : 3249 उम्र : 24 लिंग : महिला	फोटो उपलब्ध	675	SMD1726611	निर्वाचक का नाम : वसीम अकरम पिता का नाम: मुख्तियार खान गृह संख्या : 3249 उम्र : 22 लिंग : पुरुष	फोटो उपलब्ध
676	SMD0982736	निर्वाचक का नाम : इकबाल अन्य: मंजूर गृह संख्या : 3249 K उम्र : 56 लिंग : पुरुष	फोटो उपलब्ध	677	RJ/02/012/1032166	निर्वाचक का नाम : नल्थूखां पिता का नाम: हसनखां गृह संख्या : 3250 उम्र : 59 लिंग : पुरुष	फोटो उपलब्ध	678	SMD0189092	निर्वाचक का नाम : बरकतखां पिता का नाम: हसनखां गृह संख्या : 3250 उम्र : 58 लिंग : पुरुष	फोटो उपलब्ध
679	RJ/02/012/1032173	निर्वाचक का नाम : नसीबा पति का नाम: नल्थूखां गृह संख्या : 3250 उम्र : 57 लिंग : महिला	फोटो उपलब्ध	680	RJ/02/012/1032680	निर्वाचक का नाम : सोनी पति का नाम: गुलू खां गृह संख्या : 3250 उम्र : 54 लिंग : महिला	फोटो उपलब्ध	681	SMD0779413	निर्वाचक का नाम : मंजूरा पति का नाम: नल्थूखां गृह संख्या : 3250 उम्र : 51 लिंग : महिला	फोटो उपलब्ध
682	LGZ3241841	निर्वाचक का नाम : शेरूखां पिता का नाम: नल्थू खां गृह संख्या : 3250 उम्र : 43 लिंग : पुरुष	फोटो उपलब्ध	683	SMD0602888	निर्वाचक का नाम : बाबू खां पिता का नाम: बरकत खां गृह संख्या : 3250 उम्र : 32 लिंग : पुरुष	फोटो उपलब्ध	684	SMD0779405	निर्वाचक का नाम : मुराद पिता का नाम: गुल्लूखां गृह संख्या : 3250 उम्र : 32 लिंग : पुरुष	फोटो उपलब्ध
685	SMD0602870	निर्वाचक का नाम : अप्पीजा बानो पति का नाम: शेक खां गृह संख्या : 3250 उम्र : 31 लिंग : महिला	फोटो उपलब्ध	686	SMD0982744	निर्वाचक का नाम : रुक्सार पिता का नाम: नल्थू खा गृह संख्या : 3250 उम्र : 29 लिंग : महिला	फोटो उपलब्ध	687	SMD1273804	निर्वाचक का नाम : सहिलो बानो पति का नाम: मुराद खां गृह संख्या : 3250 उम्र : 29 लिंग : महिला	फोटो उपलब्ध
688	SMD1859560	निर्वाचक का नाम : आरिफ पिता का नाम: नल्थू खान गृह संख्या : 3250 उम्र : 27 लिंग : पुरुष	फोटो उपलब्ध	689	SMD1859719	निर्वाचक का नाम : रुक्साना पति का नाम: बाबू खान गृह संख्या : 3250 उम्र : 25 लिंग : महिला	फोटो उपलब्ध	690	SMD1924083	निर्वाचक का नाम : सानिया पिता का नाम: लियाकत खान गृह संख्या : 3251 उम्र : 19 लिंग : महिला	फोटो उपलब्ध

691 निर्वाचक का नाम : जेतुना पति का नाम: ईशाक खां गृह संख्या : 3253 उम्र : 74 लिंग : महिला	RJ/02/012/1032250	692 निर्वाचक का नाम : सलूखां पिता का नाम: ईसाकरखां गृह संख्या : 3253 उम्र : 59 लिंग : पुरुष	RJ/02/012/1032279	693 निर्वाचक का नाम : जमालखां पिता का नाम: ईसाकरखां गृह संख्या : 3253 उम्र : 56 लिंग : पुरुष	RJ/02/012/1032390
694 निर्वाचक का नाम : सायरां पति का नाम: सलूखां गृह संख्या : 3253 उम्र : 55 लिंग : महिला	RJ/02/012/1032251	695 निर्वाचक का नाम : सोनी पति का नाम: जमालखां गृह संख्या : 3253 उम्र : 54 लिंग : महिला	RJ/02/012/1032249	696 निर्वाचक का नाम : अजीज पिता का नाम: ईसाकरखां गृह संख्या : 3253 उम्र : 54 लिंग : पुरुष	RJ/02/012/1032266
697 निर्वाचक का नाम : सिकन्दरखां पिता का नाम: ईशाक खां गृह संख्या : 3253 उम्र : 48 लिंग : पुरुष	LGZ2467090	698 निर्वाचक का नाम : अजमा बानो पति का नाम: अजीज खां गृह संख्या : 3253 उम्र : 38 लिंग : महिला	SMD0504167	699 निर्वाचक का नाम : वकीला बानो पति का नाम: सिकन्दर खां गृह संख्या : 3253 उम्र : 37 लिंग : महिला	SMD0504175
700 निर्वाचक का नाम : सुभान अली पिता का नाम: अनवर अली गृह संख्या : 3253 उम्र : 35 लिंग : पुरुष	SMD1385418	701 निर्वाचक का नाम : शमशाद बानो पति का नाम: सुभान अली गृह संख्या : 3253 उम्र : 30 लिंग : महिला	SMD1887322	702 निर्वाचक का नाम : फिरोज खान पिता का नाम: जमाल खां गृह संख्या : 3253 उम्र : 29 लिंग : पुरुष	SMD0896951
703 निर्वाचक का नाम : सूमा पति का नाम: सुलतान खा गृह संख्या : 3253 उम्र : 27 लिंग : महिला	SMD1829951	704 निर्वाचक का नाम : सिमरन बानो पति का नाम: फिरोज खान गृह संख्या : 3253 उम्र : 21 लिंग : महिला	SMD1830140	705 निर्वाचक का नाम : निजाम खां पिता का नाम: अनार खां गृह संख्या : 3254 उम्र : 73 लिंग : पुरुष	SMD0464594
706 निर्वाचक का नाम : धनू पति का नाम: निजामखां गृह संख्या : 3254 उम्र : 71 लिंग : महिला	RJ/02/012/1032182	707 निर्वाचक का नाम : मुमताज पिता का नाम: निजामखां गृह संख्या : 3254 उम्र : 52 लिंग : पुरुष	RJ/02/012/1033221	708 निर्वाचक का नाम : उलफत पति का नाम: मुमताज खां गृह संख्या : 3254 उम्र : 46 लिंग : महिला	SMD0291377
709 निर्वाचक का नाम : मुराद खां पिता का नाम: निजाम खां गृह संख्या : 3254 उम्र : 32 लिंग : पुरुष	SMD0779421	710 निर्वाचक का नाम : सफीखां पिता का नाम: अनारखां गृह संख्या : 3255 उम्र : 89 लिंग : पुरुष	SMD0130203	711 निर्वाचक का नाम : फरीदखां पिता का नाम: अनारखां गृह संख्या : 3255 उम्र : 79 लिंग : पुरुष	SMD0130179
712 निर्वाचक का नाम : अमरखां पिता का नाम: जंगीरखां गृह संख्या : 3255 उम्र : 74 लिंग : पुरुष	LGZ2466993	713 निर्वाचक का नाम : सुभानी पति का नाम: अमरखां गृह संख्या : 3255 उम्र : 69 लिंग : महिला	SMD0130195	714 निर्वाचक का नाम : जाकिर पिता का नाम: फरीदखां गृह संख्या : 3255 उम्र : 58 लिंग : पुरुष	RJ/02/012/1032218
715 निर्वाचक का नाम : जगमालखां पिता का नाम: सफीखां गृह संख्या : 3255 उम्र : 58 लिंग : पुरुष	SMD0198671	716 निर्वाचक का नाम : अमरूखां पिता का नाम: सफीखां गृह संख्या : 3255 उम्र : 56 लिंग : पुरुष	SMD0138941	717 निर्वाचक का नाम : रोशन पति का नाम: जाकिरखां गृह संख्या : 3255 उम्र : 54 लिंग : महिला	RJ/02/012/1032179
718 निर्वाचक का नाम : सुमन पति का नाम: जगमाल खान गृह संख्या : 3255 उम्र : 53 लिंग : महिला	SMD0130211	719 निर्वाचक का नाम : समिया पति का नाम: अमरू खान गृह संख्या : 3255 उम्र : 52 लिंग : महिला	SMD0130187	720 निर्वाचक का नाम : मुस्ताकरखां पिता का नाम: फरीदखां गृह संख्या : 3255 उम्र : 48 लिंग : पुरुष	LGZ3241858

721 निर्वाचक का नाम : राणी पति का नाम: शरीफखॉ गृह संख्या : 3255 उम्र : 48 लिंग : महिला	LGZ2467108 फोटो उपलब्ध	722 निर्वाचक का नाम : सेतूखां पिता का नाम: फरीदखां गृह संख्या : 3255 उम्र : 44 लिंग : पुरुष	LGZ3024056 फोटो उपलब्ध	723 निर्वाचक का नाम : मांगी पति का नाम: मुस्ताक खां गृह संख्या : 3255 उम्र : 40 लिंग : महिला	SMD0464586 फोटो उपलब्ध
724 निर्वाचक का नाम : सईदा बानो पति का नाम: सेतू खां गृह संख्या : 3255 उम्र : 38 लिंग : महिला	SMD0464578 फोटो उपलब्ध	725 निर्वाचक का नाम : बाबूखां पिता का नाम: जाकिर खां गृह संख्या : 3255 उम्र : 31 लिंग : पुरुष	SMD0779439 फोटो उपलब्ध	726 निर्वाचक का नाम : रुकिया पति का नाम: बाबु खा गृह संख्या : 3255 उम्र : 30 लिंग : महिला	SMD0982751 फोटो उपलब्ध
727 निर्वाचक का नाम : गुलाम गोरा पति का नाम: फिरोज गृह संख्या : 3255 उम्र : 29 लिंग : महिला	SMD0982769 फोटो उपलब्ध	728 निर्वाचक का नाम : फिरोज पिता का नाम: जाकीर गृह संख्या : 3255 उम्र : 26 लिंग : पुरुष	SMD1385426 फोटो उपलब्ध	729 निर्वाचक का नाम : मीना बानो पिता का नाम: अमरू खान गृह संख्या : 3255 उम्र : 23 लिंग : महिला	SMD1607605 फोटो उपलब्ध
730 निर्वाचक का नाम : साजिद पिता का नाम: अमरू खान गृह संख्या : 3255 उम्र : 21 लिंग : पुरुष	SMD1607555 फोटो उपलब्ध	731 निर्वाचक का नाम : साहिल खान पिता का नाम: लियाक़त खान गृह संख्या : 3255 उम्र : 20 लिंग : पुरुष	SMD1650258 फोटो उपलब्ध	732 निर्वाचक का नाम : सलीम पिता का नाम: अमरू गृह संख्या : 3255 उम्र : 20 लिंग : पुरुष	SMD1856079 फोटो उपलब्ध
733 निर्वाचक का नाम : अमीना पति का नाम: भवरूखां गृह संख्या : 3256 उम्र : 74 लिंग : महिला	SMD0373613 फोटो उपलब्ध	734 निर्वाचक का नाम : शहजाद पिता का नाम: भवरूखां गृह संख्या : 3256 उम्र : 62 लिंग : पुरुष	RJ/02/012/1032345 फोटो उपलब्ध	735 निर्वाचक का नाम : समसाद पिता का नाम: भवरूखां गृह संख्या : 3256 उम्र : 60 लिंग : पुरुष	SMD0274092 फोटो उपलब्ध
736 निर्वाचक का नाम : भंवरी पति का नाम: शहजाद गृह संख्या : 3256 उम्र : 59 लिंग : महिला	RJ/02/012/1032681 फोटो उपलब्ध	737 निर्वाचक का नाम : मेउखां पिता का नाम: भवरूखां गृह संख्या : 3256 उम्र : 58 लिंग : पुरुष	RJ/02/012/1032674 फोटो उपलब्ध	738 निर्वाचक का नाम : बायलां पति का नाम: समसाद गृह संख्या : 3256 उम्र : 57 लिंग : महिला	RJ/02/012/1032338 फोटो उपलब्ध
739 निर्वाचक का नाम : लियाक़त पिता का नाम: भवरूखां गृह संख्या : 3256 उम्र : 56 लिंग : पुरुष	LGZ2773737 फोटो उपलब्ध	740 निर्वाचक का नाम : जरीना पति का नाम: लियाक़त गृह संख्या : 3256 उम्र : 54 लिंग : महिला	RJ/02/012/1032676 फोटो उपलब्ध	741 निर्वाचक का नाम : मोहम्मदअली पिता का नाम: भवरूखां गृह संख्या : 3256 उम्र : 52 लिंग : पुरुष	RJ/02/012/1032328 फोटो उपलब्ध
742 निर्वाचक का नाम : अब्दूल पिता का नाम: भवरूखां गृह संख्या : 3256 उम्र : 48 लिंग : पुरुष	LGZ3024189 फोटो उपलब्ध	743 निर्वाचक का नाम : आवेदाबानू पति का नाम: मोहम्मद अली गृह संख्या : 3256 उम्र : 46 लिंग : महिला	SMD0047605 फोटो उपलब्ध	744 निर्वाचक का नाम : परवीनबानू पति का नाम: अब्दूल गृह संख्या : 3256 उम्र : 44 लिंग : महिला	LGZ3024254 फोटो उपलब्ध
745 निर्वाचक का नाम : सददाम हुसैन पिता का नाम: शहजाद गृह संख्या : 3256 उम्र : 33 लिंग : पुरुष	SMD0754770 फोटो उपलब्ध	746 निर्वाचक का नाम : सरोज बानो पति का नाम: सददाम हुसैन गृह संख्या : 3256 उम्र : 32 लिंग : महिला	SMD0754804 फोटो उपलब्ध	747 निर्वाचक का नाम : ताहिर पिता का नाम: शहजाद गृह संख्या : 3256 उम्र : 32 लिंग : पुरुष	SMD0754796 फोटो उपलब्ध
748 निर्वाचक का नाम : संजिदा पति का नाम: ताहिर गृह संख्या : 3256 उम्र : 31 लिंग : महिला	SMD0754788 फोटो उपलब्ध	749 निर्वाचक का नाम : साहिल पिता का नाम: मेउ खान गृह संख्या : 3256 उम्र : 26 लिंग : पुरुष	SMD1704162 फोटो उपलब्ध	750 निर्वाचक का नाम : रज़िया बानो पिता का नाम: मेउ खान गृह संख्या : 3256 उम्र : 24 लिंग : महिला	SMD1704121 फोटो उपलब्ध

751	SMD1785328	निर्वाचक का नाम : यास्मिन पिता का नाम: लियाकत अली गृह संख्या : 3256 उम्र : 24 लिंग : महिला	फोटो उपलब्ध	752	SMD1785351	निर्वाचक का नाम : वाज़िद अली पिता का नाम: अब्दुल हकीम गृह संख्या : 3256 उम्र : 22 लिंग : पुरुष	फोटो उपलब्ध	753	RJ/02/012/1032514	निर्वाचक का नाम : अयूबखां पिता का नाम: नब्बेखां गृह संख्या : 3257 उम्र : 54 लिंग : पुरुष	फोटो उपलब्ध
754	RJ/02/012/1032411	निर्वाचक का नाम : हबीबखां पिता का नाम: नब्बेखां गृह संख्या : 3257 उम्र : 52 लिंग : पुरुष	फोटो उपलब्ध	755	SMD0291385	निर्वाचक का नाम : जुबेदा पति का नाम: अयूबखां गृह संख्या : 3257 उम्र : 50 लिंग : महिला	फोटो उपलब्ध	756	LGZ3241866	निर्वाचक का नाम : अजिफा पति का नाम: हबीबखां गृह संख्या : 3257 उम्र : 48 लिंग : महिला	फोटो उपलब्ध
757	LGZ3024072	निर्वाचक का नाम : माहबीदअली पिता का नाम: नब्बेखां गृह संख्या : 3257 उम्र : 44 लिंग : पुरुष	फोटो उपलब्ध	758	SMD0779462	निर्वाचक का नाम : गोगी बानो पति का नाम: माहबीद अली गृह संख्या : 3257 उम्र : 40 लिंग : महिला	फोटो उपलब्ध	759	SMD0982801	निर्वाचक का नाम : शाहरुख खान पिता का नाम: हबीब खान गृह संख्या : 3257 उम्र : 28 लिंग : पुरुष	फोटो उपलब्ध
760	SMD1919331	निर्वाचक का नाम : अकरम पिता का नाम: हबीब खान गृह संख्या : 3257 उम्र : 21 लिंग : पुरुष	फोटो उपलब्ध	761	RJ/02/012/1032325	निर्वाचक का नाम : साबूखां पिता का नाम: कादरखां गृह संख्या : 3258 उम्र : 60 लिंग : पुरुष	फोटो उपलब्ध	762	RJ/02/012/1032401	निर्वाचक का नाम : यारूखां पिता का नाम: कादरखां गृह संख्या : 3258 उम्र : 57 लिंग : पुरुष	फोटो उपलब्ध
763	LGZ3241874	निर्वाचक का नाम : जमेला पति का नाम: यारूखां गृह संख्या : 3258 उम्र : 55 लिंग : महिला	फोटो उपलब्ध	764	LGZ3241890	निर्वाचक का नाम : अलीशेर पिता का नाम: जल्लेखां गृह संख्या : 3258 उम्र : 44 लिंग : पुरुष	फोटो उपलब्ध	765	SMD0779488	निर्वाचक का नाम : सराजूदीन पिता का नाम: जल्लेखां गृह संख्या : 3258 उम्र : 37 लिंग : पुरुष	फोटो उपलब्ध
766	SMD0779470	निर्वाचक का नाम : सुबाना पति का नाम: अलीशेर गृह संख्या : 3258 उम्र : 34 लिंग : महिला	फोटो उपलब्ध	767	SMD0982819	निर्वाचक का नाम : निर्मला देवी पति का नाम: हुकमा राम गृह संख्या : 3258 उम्र : 29 लिंग : महिला	फोटो उपलब्ध	768	RJ/02/012/1032384	निर्वाचक का नाम : शेरूखां पिता का नाम: जानूखां गृह संख्या : 3259 उम्र : 60 लिंग : पुरुष	फोटो उपलब्ध
769	RJ/02/012/1032385	निर्वाचक का नाम : अशरफखां पिता का नाम: जानूखां गृह संख्या : 3260 उम्र : 69 लिंग : पुरुष	फोटो उपलब्ध	770	LGZ3024239	निर्वाचक का नाम : अकतर पिता का नाम: असरफ गृह संख्या : 3260 उम्र : 57 लिंग : पुरुष	फोटो उपलब्ध	771	LGZ3024130	निर्वाचक का नाम : राजूखां पिता का नाम: असरफखां गृह संख्या : 3260 उम्र : 47 लिंग : पुरुष	फोटो उपलब्ध
772	SMD1202597	निर्वाचक का नाम : शहनाज़ पति का नाम: अभियार गृह संख्या : 3260 उम्र : 32 लिंग : महिला	फोटो उपलब्ध	773	SMD0982827	निर्वाचक का नाम : अभियार खान पिता का नाम: सोनु खान गृह संख्या : 3260 उम्र : 27 लिंग : पुरुष	फोटो उपलब्ध	774	RJ/02/012/1032691	निर्वाचक का नाम : लालखां पिता का नाम: जानूखां गृह संख्या : 3261 उम्र : 74 लिंग : पुरुष	फोटो उपलब्ध
775	SMD0130237	निर्वाचक का नाम : सलीम पिता का नाम: लालखां गृह संख्या : 3261 उम्र : 52 लिंग : पुरुष	फोटो उपलब्ध	776	LGZ3241908	निर्वाचक का नाम : पपूखां पिता का नाम: लालखां गृह संख्या : 3261 उम्र : 44 लिंग : पुरुष	फोटो उपलब्ध	777	SMD0982843	निर्वाचक का नाम : गुलशन पिता का नाम: सलीम गृह संख्या : 3261 उम्र : 27 लिंग : महिला	फोटो उपलब्ध
778	RJ/02/012/1032347	निर्वाचक का नाम : अनू पति का नाम: रमजानखां गृह संख्या : 3262 उम्र : 69 लिंग : महिला	फोटो उपलब्ध	779	RJ/02/012/1032391	निर्वाचक का नाम : रहीमखां पिता का नाम: कादरखां गृह संख्या : 3262 उम्र : 68 लिंग : पुरुष	फोटो उपलब्ध	780	RJ/02/012/1032348	निर्वाचक का नाम : बानू पति का नाम: रहीमखां गृह संख्या : 3262 उम्र : 64 लिंग : महिला	फोटो उपलब्ध

781	LGZ3023702	निर्वाचक का नाम : हनीफखां पिता का नाम: रहीमखां गृह संख्या : 3262 उम्र : 46 लिंग : पुरुष	782	SMD1451699	निर्वाचक का नाम : खुशीदा पिता का नाम: हनीफखान गृह संख्या : 3262 उम्र : 36 लिंग : महिला	783	SMD0327952	निर्वाचक का नाम : सतार खान पिता का नाम: रहीम गृह संख्या : 3262 उम्र : 35 लिंग : पुरुष
784	SMD1451707	निर्वाचक का नाम : आर्षा बानो पति का नाम: सतार खान गृह संख्या : 3262 उम्र : 31 लिंग : महिला	785	SMD0189100	निर्वाचक का नाम : मेहबूबखां पिता का नाम: नब्बेखां गृह संख्या : 3263 उम्र : 69 लिंग : पुरुष	786	LGZ3024205	निर्वाचक का नाम : मजूरबानो पति का नाम: मेहबूबखां गृह संख्या : 3263 उम्र : 64 लिंग : महिला
787	LGZ3241916	निर्वाचक का नाम : मुस्ताकखां पिता का नाम: मेहबूबखां गृह संख्या : 3263 उम्र : 48 लिंग : पुरुष	788	LGZ3241924	निर्वाचक का नाम : रूसतमअली पिता का नाम: मेहबूबखां गृह संख्या : 3263 उम्र : 46 लिंग : पुरुष	789	SMD0189118	निर्वाचक का नाम : कालूखां पिता का नाम: मेहबूबखां गृह संख्या : 3263 उम्र : 44 लिंग : पुरुष
790	SMD0779504	निर्वाचक का नाम : फरजाना पति का नाम: मुस्ताक गृह संख्या : 3263 उम्र : 35 लिंग : महिला	791	SMD1387547	निर्वाचक का नाम : दलशेर पिता का नाम: महबूब गृह संख्या : 3263 उम्र : 35 लिंग : पुरुष	Q 792	SMD0779512	निर्वाचक का नाम : सुनयना बेगम पति का नाम: कालू खां गृह संख्या : 3263 उम्र : 34 लिंग : महिला
793	SMD1356773	निर्वाचक का नाम : इमरान पति का नाम: दलशेर खान गृह संख्या : 3263 उम्र : 32 लिंग : महिला	794	SMD0982876	निर्वाचक का नाम : शाकिब पिता का नाम: मेऊ खा गृह संख्या : 3265 उम्र : 29 लिंग : पुरुष	795	SMD1865526	निर्वाचक का नाम : माफिया पति का नाम: शाकीब गृह संख्या : 3265 उम्र : 26 लिंग : महिला
796	SMD1870260	निर्वाचक का नाम : समीम पिता का नाम: मेऊ खान गृह संख्या : 3265 उम्र : 25 लिंग : महिला	797	RJ/02/012/1032490	निर्वाचक का नाम : जानीदेवी पति का नाम: सोहननाथ गृह संख्या : 3267 उम्र : 81 लिंग : महिला	798	LGZ2773778	निर्वाचक का नाम : शंकरनाथ पिता का नाम: सोहननाथ गृह संख्या : 3267 उम्र : 61 लिंग : पुरुष
799	RJ/02/012/1032260	निर्वाचक का नाम : रज्जोदेवी पति का नाम: शंकरनाथ गृह संख्या : 3267 उम्र : 59 लिंग : महिला	800	RJ/02/012/1032386	निर्वाचक का नाम : महावीर पिता का नाम: सोहननाथ गृह संख्या : 3267 उम्र : 57 लिंग : पुरुष	801	RJ/02/012/1032261	निर्वाचक का नाम : राधा पति का नाम: महावीर गृह संख्या : 3267 उम्र : 54 लिंग : महिला
802	RJ/02/012/1032428	निर्वाचक का नाम : सतपाल पिता का नाम: सोहननाथ गृह संख्या : 3267 उम्र : 53 लिंग : पुरुष	803	LGZ2773786	निर्वाचक का नाम : विमला पति का नाम: सतपाल गृह संख्या : 3267 उम्र : 52 लिंग : महिला	804	SMD1387638	निर्वाचक का नाम : जगदीश पिता का नाम: महावीर गृह संख्या : 3267 उम्र : 33 लिंग : पुरुष
805	SMD1389741	निर्वाचक का नाम : मंजू देवी पति का नाम: जगदीश गृह संख्या : 3267 उम्र : 33 लिंग : महिला	806	SMD1389766	निर्वाचक का नाम : सुरेंद्र पिता का नाम: महावीर गृह संख्या : 3267 उम्र : 33 लिंग : पुरुष	807	SMD1385657	निर्वाचक का नाम : जमना पति का नाम: विनोद गृह संख्या : 3267 उम्र : 31 लिंग : महिला
808	SMD1390699	निर्वाचक का नाम : विनोद पिता का नाम: सतपाल गृह संख्या : 3267 उम्र : 29 लिंग : पुरुष	809	SMD1385764	निर्वाचक का नाम : प्रमोद पिता का नाम: सतपाल गृह संख्या : 3267 उम्र : 27 लिंग : पुरुष	810	SMD1385814	निर्वाचक का नाम : सुमन पति का नाम: प्रमोद नाथ गृह संख्या : 3267 उम्र : 25 लिंग : महिला

811	SMD1186931	निर्वाचक का नाम : गुड्डी देवी पति का नाम: इंद्राज नाथ गृह संख्या : 3272 उम्र : 56 लिंग : महिला	फोटो उपलब्ध	812	SMD0291393	निर्वाचक का नाम : संगीता पति का नाम: ओमनाथ गृह संख्या : 3272 उम्र : 45 लिंग : महिला	फोटो उपलब्ध	813	SMD0832980	निर्वाचक का नाम : हड़माननाथ पिता का नाम: इन्द्राज नाथ गृह संख्या : 3272 उम्र : 34 लिंग : पुरुष	फोटो उपलब्ध
814	SMD0832998	निर्वाचक का नाम : मीरा देवी पति का नाम: हड़माननाथ गृह संख्या : 3272 उम्र : 32 लिंग : महिला	फोटो उपलब्ध	815	RJ/02/012/1032545	निर्वाचक का नाम : भंवरूखां पिता का नाम: अहमदखां गृह संख्या : 3275 उम्र : 78 लिंग : पुरुष	फोटो उपलब्ध	816	RJ/02/012/1032534	निर्वाचक का नाम : इलायची पति का नाम: भंवरूखां गृह संख्या : 3275 उम्र : 74 लिंग : महिला	फोटो उपलब्ध
817	LGZ2773802	निर्वाचक का नाम : शौकत अली पिता का नाम: भंवरूखां गृह संख्या : 3275 उम्र : 45 लिंग : पुरुष	फोटो उपलब्ध	818	SMD0779520	निर्वाचक का नाम : नसीमा बानो पति का नाम: शौकत अली गृह संख्या : 3275 उम्र : 39 लिंग : महिला	फोटो उपलब्ध	819	SMD0779538	निर्वाचक का नाम : मुमताज अली पिता का नाम: भंवरू खां गृह संख्या : 3275 उम्र : 37 लिंग : पुरुष	फोटो उपलब्ध
820	SMD0779546	निर्वाचक का नाम : नूसरत बानो पति का नाम: मुमताज अली गृह संख्या : 3275 उम्र : 35 लिंग : महिला	फोटो उपलब्ध	821	SMD0779553	निर्वाचक का नाम : सलीमा अली पिता का नाम: भंवरू खां गृह संख्या : 3275 उम्र : 33 लिंग : पुरुष	फोटो उपलब्ध	822	SMD0779561	निर्वाचक का नाम : बानो पति का नाम: सलीमा अली गृह संख्या : 3275 उम्र : 31 लिंग : महिला	फोटो उपलब्ध
823	SMD0779579	निर्वाचक का नाम : अनवर अली पिता का नाम: भंवरू खां गृह संख्या : 3275 उम्र : 31 लिंग : पुरुष	फोटो उपलब्ध	824	SMD0779587	निर्वाचक का नाम : सीमा बानो पति का नाम: अनवर अली गृह संख्या : 3275 उम्र : 31 लिंग : महिला	फोटो उपलब्ध	825	RJ/02/012/1032152	निर्वाचक का नाम : मुस्ताकखां पिता का नाम: अल्लाबक्ष गृह संख्या : 3279 उम्र : 69 लिंग : पुरुष	फोटो उपलब्ध
826	RJ/02/012/1032123	निर्वाचक का नाम : सत्ताण पति का नाम: मुस्ताकखां गृह संख्या : 3279 उम्र : 64 लिंग : महिला	फोटो उपलब्ध	827	SMD0660571	निर्वाचक का नाम : भूरेखां पिता का नाम: मुस्ताक खां गृह संख्या : 3279 उम्र : 37 लिंग : पुरुष	फोटो उपलब्ध	828	SMD0660589	निर्वाचक का नाम : रेहाना बानो पति का नाम: भूरे खां गृह संख्या : 3279 उम्र : 35 लिंग : महिला	फोटो उपलब्ध
829	SMD0660597	निर्वाचक का नाम : रफीक खां पिता का नाम: मुस्ताक खां गृह संख्या : 3279 उम्र : 33 लिंग : पुरुष	फोटो उपलब्ध	830	SMD0683946	निर्वाचक का नाम : परवीन बानों पति का नाम: रफीक खां गृह संख्या : 3279 उम्र : 33 लिंग : महिला	फोटो उपलब्ध	831	SMD0351336	निर्वाचक का नाम : महेश कुमार पिता का नाम: बीरबल राम गृह संख्या : 3280 उम्र : 34 लिंग : पुरुष	फोटो उपलब्ध
832	SMD0351345	निर्वाचक का नाम : सुमन देवी पति का नाम: महेश कुमार गृह संख्या : 3280 उम्र : 34 लिंग : महिला	फोटो उपलब्ध	833	SMD0896969	निर्वाचक का नाम : राजाराम पिता का नाम: बीरबल गृह संख्या : 3280 उम्र : 29 लिंग : पुरुष	फोटो उपलब्ध	834	SMD1451756	निर्वाचक का नाम : लक्ष्मी सुथार पिता का नाम: बिरबल राम गृह संख्या : 3280 उम्र : 22 लिंग : महिला	फोटो उपलब्ध
835	RJ/02/012/1033081	निर्वाचक का नाम : इंगरराम पिता का नाम: जैसाराम गृह संख्या : 3281 उम्र : 76 लिंग : पुरुष	फोटो उपलब्ध	836	RJ/02/012/1033065	निर्वाचक का नाम : मोहनीदेवी पति का नाम: इंगरराम गृह संख्या : 3281 उम्र : 74 लिंग : महिला	फोटो उपलब्ध	837	LGZ3023157	निर्वाचक का नाम : चेतनराम पिता का नाम: जैसाराम गृह संख्या : 3281 उम्र : 72 लिंग : पुरुष	फोटो उपलब्ध
838	RJ/02/012/1032483	निर्वाचक का नाम : चुनी पति का नाम: चेतनराम गृह संख्या : 3281 उम्र : 69 लिंग : महिला	फोटो उपलब्ध	839	LGZ2467082	निर्वाचक का नाम : हड़मानराम पिता का नाम: इंगरराम गृह संख्या : 3281 उम्र : 46 लिंग : पुरुष	फोटो उपलब्ध	840	LGZ3023389	निर्वाचक का नाम : लक्ष्मणराम पिता का नाम: चेतनराम गृह संख्या : 3281 उम्र : 46 लिंग : पुरुष	फोटो उपलब्ध

841	LGZ2467074	निर्वाचक का नाम : पुर्णाराम पिता का नाम: डूंगरराम गृह संख्या : 3281 उम्र : 45 लिंग : पुरुष	फोटो उपलब्ध	842	LGZ2773810	निर्वाचक का नाम : विधा पति का नाम: हडमानराम गृह संख्या : 3281 उम्र : 44 लिंग : महिला	फोटो उपलब्ध	843	LGZ3023355	निर्वाचक का नाम : सुशीलादेवी पति का नाम: लक्ष्मण गृह संख्या : 3281 उम्र : 43 लिंग : महिला	फोटो उपलब्ध
844	LGZ3023314	निर्वाचक का नाम : रूक्मणी पति का नाम: पूर्णाराम गृह संख्या : 3281 उम्र : 42 लिंग : महिला	फोटो उपलब्ध	845	LGZ3023413	निर्वाचक का नाम : मदनलाल पिता का नाम: चेताराम गृह संख्या : 3281 उम्र : 42 लिंग : पुरुष	फोटो उपलब्ध	846	SMD0189126	निर्वाचक का नाम : रूक्मणी पति का नाम: मदनलाल गृह संख्या : 3281 उम्र : 40 लिंग : महिला	फोटो उपलब्ध
847	SMD1598796	निर्वाचक का नाम : मुकेश पिता का नाम: हनुमान राम गृह संख्या : 3281 उम्र : 21 लिंग : पुरुष	फोटो उपलब्ध	848	SMD1598614	निर्वाचक का नाम : सरिता पिता का नाम: लक्ष्मणराम गृह संख्या : 3281 उम्र : 21 लिंग : महिला	फोटो उपलब्ध	849	IID1112564	निर्वाचक का नाम : शिव लाल पिता का नाम: हडमान गृह संख्या : 3287 उम्र : 27 लिंग : पुरुष	फोटो उपलब्ध
850	SMD1595784	निर्वाचक का नाम : राकेश कुमार पिता का नाम: कालुराम गृह संख्या : 3295 उम्र : 25 लिंग : पुरुष	फोटो उपलब्ध	851	SMD0047126	निर्वाचक का नाम : किस्तूरी पति का नाम: मूलाराम गृह संख्या : 3239 उम्र : 62 लिंग : महिला	फोटो उपलब्ध	852	SMD1133123	निर्वाचक का नाम : मुला राम पिता का नाम: खेता राम गृह संख्या : - उम्र : 31 लिंग : पुरुष	फोटो उपलब्ध
853	SMD1133115	निर्वाचक का नाम : सुमन पति का नाम: मुलाराम गृह संख्या : - उम्र : 27 लिंग : महिला	फोटो उपलब्ध	854	SMD1811025	निर्वाचक का नाम : प्रदीप कुम्हार पिता का नाम: हरी राम प्रजापत गृह संख्या : देल्वा बस्ती वार्ड नं 28 उम्र : 20 लिंग : पुरुष	फोटो उपलब्ध	855	SMD1381821	निर्वाचक का नाम : इशिका पिता का नाम: जेठमल गृह संख्या : लून्करनसर उम्र : 23 लिंग : महिला	फोटो उपलब्ध
856	SMD1381839	निर्वाचक का नाम : रोहित कुमार राठी पिता का नाम: देवकिशन गृह संख्या : लून्करनसर उम्र : 23 लिंग : पुरुष	फोटो उपलब्ध	857	SMD1201920	निर्वाचक का नाम : शारदा पति का नाम: पौकर राम गृह संख्या : रानेवाला उम्र : 26 लिंग : महिला	फोटो उपलब्ध	858	SMD1677616	निर्वाचक का नाम : शालू पिता का नाम: ओमप्रकाश गृह संख्या : वार्ड नं. 20 उम्र : 20 लिंग : महिला	फोटो उपलब्ध
859	SMD1918770	निर्वाचक का नाम : मंजू सुथार पति का नाम: गोरी शंकर सुथार गृह संख्या : वार्ड नं 28 उम्र : 35 लिंग : महिला	फोटो उपलब्ध	860	SMD1927235	निर्वाचक का नाम : रोशनी कुम्हार पति का नाम: पवन कुमार कुम्हार गृह संख्या : वार्ड नं 28 देल्वा बस्ती उम्र : 19 लिंग : महिला	फोटो उपलब्ध	861	SMD1763580	निर्वाचक का नाम : भवानी शंकर राठी पिता का नाम: शिव कुमार गृह संख्या : वार्ड नं 29 उम्र : 22 लिंग : पुरुष	फोटो उपलब्ध
862	SMD1722990	निर्वाचक का नाम : धर्मवीर राठी पिता का नाम: शिव कुमार राठी गृह संख्या : वार्ड नं 29 उम्र : 20 लिंग : पुरुष	फोटो उपलब्ध	863	SMD1751841	निर्वाचक का नाम : सोनू पिता का नाम: शौकत अली गृह संख्या : वार्ड नं 29 डेलवा बस्ती उम्र : 20 लिंग : पुरुष	फोटो उपलब्ध				

864	1	SMD1963867	निर्वाचक का नाम : हडमान राम पिता का नाम: लेखराम गृह संख्या : 3217 उम्र : 27 लिंग : पुरुष	फोटो उपलब्ध	865	1	SMD1971944	निर्वाचक का नाम : इमरान पिता का नाम: जगमाल खान गृह संख्या : 3255 उम्र : 19 लिंग : पुरुष	फोटो उपलब्ध	866	1	SMD1972009	निर्वाचक का नाम : सलीन खान पिता का नाम: सिकंदर खान गृह संख्या : 3253 उम्र : 18 लिंग : पुरुष	फोटो उपलब्ध
867	1	SMD1976257	निर्वाचक का नाम : सुमन बानो पिता का नाम: जमाल खान गृह संख्या : 3253 उम्र : 21 लिंग : महिला	फोटो उपलब्ध	868	1	SMD1993765	निर्वाचक का नाम : कमला पति का नाम: हडमान राम गृह संख्या : 3217 उम्र : 19 लिंग : महिला	फोटो उपलब्ध	869	1	SMD1995547	निर्वाचक का नाम : पूनम पति का नाम: सुनील नाथ गृह संख्या : 3169 उम्र : 31 लिंग : महिला	फोटो उपलब्ध
870	1	SMD1997444	निर्वाचक का नाम : गोमती पति का नाम: राजु राम गृह संख्या : 3217 उम्र : 24 लिंग : महिला	फोटो उपलब्ध	871	1	SMD1997519	निर्वाचक का नाम : भंवरी पति का नाम: भूराराम गृह संख्या : 3217 उम्र : 27 लिंग : महिला	फोटो उपलब्ध					

निर्वाचकों का विवरण :							
A) मतदाताओं की संख्या :							
		नामावली का प्रकार	निर्वाचक नामावली की पहचान :	मतदाताओं की संख्या :			
				पुरुष	महिला	तृतीय लिंग	कुल
I	मूल	मूल नामावली	समस्त पूरकों को समेकित करते हुए विशेष गहन पुनरीक्षण 2026 की मूल नामावली	457	406	0	863
II	घटक I - परिवर्धन सूची	पूरक 1	विशेष गहन पुनरीक्षण - 2026	3	5	0	8
III	घटक II - विलोपन सूची	पूरक 1	विशेष गहन पुनरीक्षण - 2026	11	8	0	19
IV	लिंग में संशोधन के कारण अंतर			0	0	0	0
पुनरीक्षण के बाद इस नामावली में शुद्ध निर्वाचक (I+II-III+IV)				449	403	0	852
B) संशोधनों की संख्या :							
नामावली का प्रकार		निर्वाचक नामावली की पहचान :		संशोधनों की संख्या :			
पूरक 1		विशेष गहन पुनरीक्षण - 2026		0			

निर्वाचक रजिस्ट्रीकरण अधिकारी द्वारा जारी

E2-मृत्यु, S2-स्थानांतरित, R2-दोहरी प्रविष्टि, M2-लापता, Q2-अहर्ता नहीं