

निर्वाचक नामावली 2026 S20 राजस्थान

विधान सभा क्षेत्र की संख्या , नाम व आरक्षण स्थिति : 16 - लूणकरणसर (सामान्य)		भाग संख्या : : 29																						
संसदीय निर्वाचन क्षेत्र की संख्या, नाम व आरक्षण स्थिति, जिसमें विधान सभा निर्वाचन क्षेत्र स्थित है : 2 - बीकानेर (अ.जा.)																								
1. पुनरीक्षण का विवरण																								
पुनरीक्षण का वर्ष :	2026	निर्वाचक नामावली की पहचान : समस्त पूरकों को समेकित करते हुए विशेष गहन पुनरीक्षण 2026 की मूल नामावली																						
अर्हता तिथि :	01-01-2026																							
पुनरीक्षण का स्वरूप :	विशेष गहन पुनरीक्षण - 2026																							
प्रकाशन की तिथि :	21-02-2026																							
2. भाग व मतदान क्षेत्र का विवरण :																								
भाग में आने वाले अनुभागों की संख्या और नाम :																								
1-मुख्य ग्राम,बडेरन	<table style="width: 100%; border-collapse: collapse;"> <tr> <td style="width: 60%;">मुख्य शहर / मुख्य ग्राम</td> <td style="width: 20%;">: बडेरन</td> <td style="width: 20%;"></td> </tr> <tr> <td>वार्ड</td> <td>: </td> <td></td> </tr> <tr> <td>पोस्ट ऑफिस</td> <td>: महाजन</td> <td></td> </tr> <tr> <td>पुलिस थाना</td> <td>: महाजन</td> <td></td> </tr> <tr> <td>तहसील</td> <td>: </td> <td></td> </tr> <tr> <td>जिला</td> <td>: बीकानेर</td> <td></td> </tr> <tr> <td>पिन कोड</td> <td>: 334604</td> <td></td> </tr> </table>			मुख्य शहर / मुख्य ग्राम	: बडेरन		वार्ड	:		पोस्ट ऑफिस	: महाजन		पुलिस थाना	: महाजन		तहसील	:		जिला	: बीकानेर		पिन कोड	: 334604	
मुख्य शहर / मुख्य ग्राम	: बडेरन																							
वार्ड	:																							
पोस्ट ऑफिस	: महाजन																							
पुलिस थाना	: महाजन																							
तहसील	:																							
जिला	: बीकानेर																							
पिन कोड	: 334604																							
3. मतदान केंद्र का विवरण																								
मतदान केंद्र की संख्या व नाम :	मतदान केन्द्र की विशेष हैसियत (पुरुष/महिला/सामान्य) :	सामान्य																						
29 - बडेरन	इस मतदान क्षेत्र के सहायक (ऑक्जिलियरी) मतदान केन्द्रों की संख्या :	0																						
मतदान केंद्र का भवन व पता :																								
राजकीय उच्च माध्यमिक विद्यालय, दांया भाग, बडेरन																								
4. मतदाताओं की संख्या :																								
आरंभिक क्रम	अंतिम क्रम	मतदाताओं की संख्या																						
संख्या	संख्या	पुरुष	महिला	तृतीय लिंग	कुल																			
1	988	511	474	0	985																			

निर्वाचक रजिस्ट्रीकरण अधिकारी द्वारा जारी

Nazri Naksha

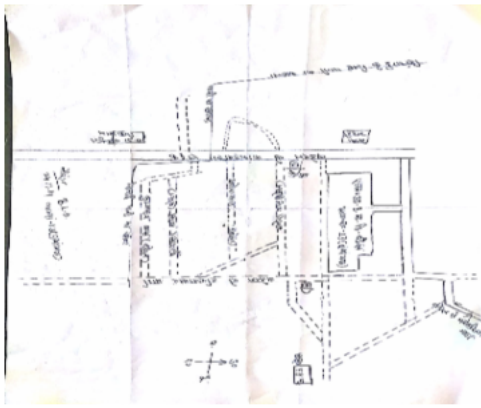

Google Map View



Polling Station Building Front View



Polling Station Front View



Cad View

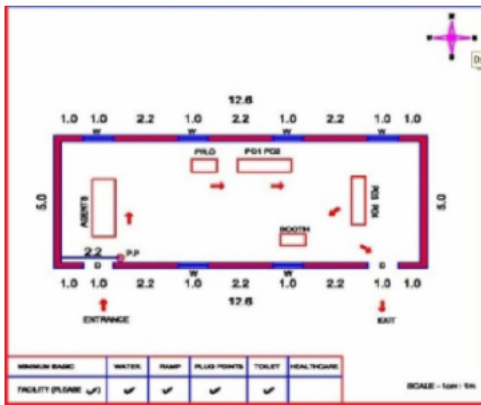

Key MAP View



1	LGZ2790368	निर्वाचक का नाम : बीरबल पिता का नाम: दुदाराम गृह संख्या : 96 उम्र : 69 लिंग : पुरुष	2	SMD0946384	निर्वाचक का नाम : महेन्द्र पिता का नाम: बीरबल गृह संख्या : 96 उम्र : 28 लिंग : पुरुष	3	SMD0946392	निर्वाचक का नाम : संतोष पिता का नाम: महेन्द्र गृह संख्या : 96 उम्र : 27 लिंग : महिला
4	RJ/02/012/874318	निर्वाचक का नाम : मघाराम पिता का नाम: ज्ञानाराम गृह संख्या : 97 उम्र : 56 लिंग : पुरुष	5	RJ/02/012/874415	निर्वाचक का नाम : विधा पति का नाम: रेखाराम गृह संख्या : 97 उम्र : 54 लिंग : महिला	6	LGZ3072758	निर्वाचक का नाम : भीखादेवी पति का नाम: मघाराम गृह संख्या : 97 उम्र : 49 लिंग : महिला
7	SMD0009225	निर्वाचक का नाम : चैतराम पिता का नाम: ज्ञानाराम गृह संख्या : 97 उम्र : 47 लिंग : पुरुष	8	LGZ3072535	निर्वाचक का नाम : विशनाराम पिता का नाम: ज्ञानाराम गृह संख्या : 97 उम्र : 46 लिंग : पुरुष	9	SMD0303966	निर्वाचक का नाम : फुसाराम पिता का नाम: रेखाराम गृह संख्या : 97 उम्र : 37 लिंग : पुरुष
10	SMD0346637	निर्वाचक का नाम : भागीरथ पिता का नाम: ज्ञानाराम गृह संख्या : 97 उम्र : 34 लिंग : पुरुष	11	SMD0748707	निर्वाचक का नाम : मोहनी पति का नाम: फुसाराम गृह संख्या : 97 उम्र : 34 लिंग : महिला	12	SMD1256130	निर्वाचक का नाम : सुलोचना पति का नाम: भागीरथ गृह संख्या : 97 उम्र : 34 लिंग : महिला
13	SMD0483867	निर्वाचक का नाम : रेवन्त राम पिता का नाम: रेखा राम गृह संख्या : 97 उम्र : 33 लिंग : पुरुष	14	SMD1317494	निर्वाचक का नाम : राजू राम पिता का नाम: ज्ञान राम गृह संख्या : 97 उम्र : 28 लिंग : पुरुष	15	RJ/02/012/873182	निर्वाचक का नाम : मोटाराम पिता का नाम: भगवानाराम गृह संख्या : 99 उम्र : 84 लिंग : पुरुष
16	RJ/02/012/874287	निर्वाचक का नाम : सोहनी पति का नाम: मोटाराम गृह संख्या : 99 उम्र : 82 लिंग : महिला	17	RJ/02/012/873168	निर्वाचक का नाम : किशनलाल पिता का नाम: मोटाराम गृह संख्या : 99 उम्र : 58 लिंग : पुरुष	18	RJ/02/012/874288	निर्वाचक का नाम : सिलोचना पति का नाम: किशनलाल गृह संख्या : 99 उम्र : 56 लिंग : महिला
19	RJ/02/012/873200	निर्वाचक का नाम : सीताराम पिता का नाम: मोटाराम गृह संख्या : 99 उम्र : 56 लिंग : पुरुष	20	LGZ2437069	निर्वाचक का नाम : मीरां पति का नाम: सीताराम गृह संख्या : 99 उम्र : 54 लिंग : महिला	21	SMD1166610	निर्वाचक का नाम : पूजा पति का नाम: शकलाल गृह संख्या : 99 उम्र : 27 लिंग : महिला
22	SMD0946418	निर्वाचक का नाम : शंकरलाल पिता का नाम: किशनलाल गृह संख्या : 99 उम्र : 27 लिंग : पुरुष	23	SMD1257716	निर्वाचक का नाम : राजू पिता का नाम: सीता राम गृह संख्या : 99 उम्र : 25 लिंग : पुरुष	24	SMD1570126	निर्वाचक का नाम : सुंदर लाल पिता का नाम: किशन लाल गृह संख्या : 99 उम्र : 21 लिंग : पुरुष
25	LGZ3073954	निर्वाचक का नाम : कानाराम पिता का नाम: सुरजाराम गृह संख्या : 100 उम्र : 60 लिंग : पुरुष	26	SMD0303982	निर्वाचक का नाम : गीता पति का नाम: कानाराम गृह संख्या : 100 उम्र : 58 लिंग : महिला	27	SMD0303974	निर्वाचक का नाम : ओमप्रकाश पिता का नाम: सुरजाराम गृह संख्या : 100 उम्र : 56 लिंग : पुरुष
28	RJ/02/012/874390	निर्वाचक का नाम : किशना पति का नाम: ओमप्रकाश गृह संख्या : 100 उम्र : 54 लिंग : महिला	29	RJ/02/012/873196	निर्वाचक का नाम : ठाकरराम पिता का नाम: सुरजाराम गृह संख्या : 100 उम्र : 53 लिंग : पुरुष	30	LGZ2790426	निर्वाचक का नाम : मायावती पति का नाम: ठाकरराम गृह संख्या : 100 उम्र : 49 लिंग : महिला

31	SMD0760116	निर्वाचक का नाम : कृष्णलाल पिता का नाम: कानाराम गृह संख्या : 100 उम्र : 30 लिंग : पुरुष	फोटो उपलब्ध	32	SMD1098599	निर्वाचक का नाम : सरोज पति का नाम: कृष्ण लाल गृह संख्या : 100 उम्र : 30 लिंग : महिला	फोटो उपलब्ध	33	SMD1257740	निर्वाचक का नाम : संतोष पति का नाम: राजूराम गृह संख्या : 100 उम्र : 29 लिंग : महिला	फोटो उपलब्ध
34	SMD1257732	निर्वाचक का नाम : राजू राम पिता का नाम: ओमप्रकाश गृह संख्या : 100 उम्र : 28 लिंग : पुरुष	फोटो उपलब्ध	35	SMD1098615	निर्वाचक का नाम : मूलचंद पिता का नाम: कानाराम गृह संख्या : 100 उम्र : 26 लिंग : पुरुष	फोटो उपलब्ध	36	SMD1257724	निर्वाचक का नाम : सतपाल पिता का नाम: ठाकर राम गृह संख्या : 100 उम्र : 25 लिंग : पुरुष	फोटो उपलब्ध
37	SMD1431626	निर्वाचक का नाम : नंद राम पिता का नाम: ठाकर राम गृह संख्या : 100 उम्र : 22 लिंग : पुरुष	फोटो उपलब्ध	38	RJ/02/012/874144	निर्वाचक का नाम : मुखराम पिता का नाम: मामराज गृह संख्या : 102 उम्र : 68 लिंग : पुरुष	फोटो उपलब्ध	39	RJ/02/012/874448	निर्वाचक का नाम : गीता पति का नाम: मुखराम गृह संख्या : 102 उम्र : 64 लिंग : महिला	फोटो उपलब्ध
40	RJ/02/012/874053	निर्वाचक का नाम : बुधराम पिता का नाम: मामराज गृह संख्या : 102 उम्र : 64 लिंग : पुरुष	फोटो उपलब्ध	41	RJ/02/012/874095	निर्वाचक का नाम : कोजुराम पिता का नाम: मामराज गृह संख्या : 102 उम्र : 56 लिंग : पुरुष	फोटो उपलब्ध	42	SMD0668632	निर्वाचक का नाम : बिरमा देवी पति का नाम: बुधराम गृह संख्या : 102 उम्र : 54 लिंग : महिला	फोटो उपलब्ध
43	SMD0009266	निर्वाचक का नाम : बिमा देवी पति का नाम: कोजू राम गृह संख्या : 102 उम्र : 45 लिंग : महिला	फोटो उपलब्ध	44	SMD0177923	निर्वाचक का नाम : देवीलाल पिता का नाम: माम राज गृह संख्या : 102 उम्र : 44 लिंग : पुरुष	फोटो उपलब्ध	45	LGZ2790392	निर्वाचक का नाम : सरोज पति का नाम: देवीलाल गृह संख्या : 102 उम्र : 43 लिंग : महिला	फोटो उपलब्ध
46	SMD0228104	निर्वाचक का नाम : रेवन्तराम पिता का नाम: बुधराम गृह संख्या : 102 उम्र : 35 लिंग : पुरुष	फोटो उपलब्ध	47	SMD0442541	निर्वाचक का नाम : श्रवण कुमार पिता का नाम: मुखराम गृह संख्या : 102 उम्र : 32 लिंग : पुरुष	फोटो उपलब्ध	48	SMD0442533	निर्वाचक का नाम : रामनिवास पिता का नाम: बुधराम गृह संख्या : 102 उम्र : 32 लिंग : पुरुष	फोटो उपलब्ध
49	SMD1431618	निर्वाचक का नाम : लिछमा पिता का नाम: देवीलाल गृह संख्या : 102 उम्र : 23 लिंग : महिला	फोटो उपलब्ध	50	SMD1549997	निर्वाचक का नाम : कमला पिता का नाम: कोजुराम गृह संख्या : 102 उम्र : 23 लिंग : महिला	फोटो उपलब्ध	51	SMD1642339	निर्वाचक का नाम : रामस्वरूप पिता का नाम: मुखराम गृह संख्या : 102 उम्र : 23 लिंग : पुरुष	फोटो उपलब्ध
52	SMD1431600	निर्वाचक का नाम : पूजा पिता का नाम: देवी लाल गृह संख्या : 102 उम्र : 22 लिंग : महिला	फोटो उपलब्ध	53	SMD1600766	निर्वाचक का नाम : भैराराम पिता का नाम: कोजुराम गृह संख्या : 102 उम्र : 22 लिंग : पुरुष	फोटो उपलब्ध	54	SMD1541325	निर्वाचक का नाम : मोनिका देवी पति का नाम: रेवंत राम गृह संख्या : 102 उम्र : 21 लिंग : महिला	फोटो उपलब्ध
55	SMD0269381	निर्वाचक का नाम : फूसाराम पिता का नाम: कानाराम गृह संख्या : 104 उम्र : 76 लिंग : पुरुष	फोटो उपलब्ध	56	LGZ3072436	निर्वाचक का नाम : विनोदकुमार पिता का नाम: भंवरलाल गृह संख्या : 104 उम्र : 42 लिंग : पुरुष	फोटो उपलब्ध	57	SMD0854273	निर्वाचक का नाम : चन्द्रकला पति का नाम: विनोद कुमार गृह संख्या : 104 उम्र : 39 लिंग : महिला	फोटो उपलब्ध
58	SMD1341767	निर्वाचक का नाम : लालचन्द पिता का नाम: मानाराम गृह संख्या : 105 उम्र : 63 लिंग : पुरुष	फोटो उपलब्ध	59	SMD1341775	निर्वाचक का नाम : दाखां देवी पति का नाम: लालचन्द गृह संख्या : 105 उम्र : 62 लिंग : महिला	फोटो उपलब्ध	60	LGZ2790459	निर्वाचक का नाम : पुनमचन्द पिता का नाम: लालचन्द गृह संख्या : 105 उम्र : 43 लिंग : पुरुष	फोटो उपलब्ध

61	SMD0008490	निर्वाचक का नाम : हीरादेवी पति का नाम: पूनमचंद गृह संख्या : 105 उम्र : 42 लिंग : महिला	फोटो उपलब्ध	62	SMD0412338	निर्वाचक का नाम : राजूराम पिता का नाम: लालचन्द गृह संख्या : 105 उम्र : 35 लिंग : पुरुष	फोटो उपलब्ध	63	SMD0484121	निर्वाचक का नाम : बृजां पति का नाम: राजूराम गृह संख्या : 105 उम्र : 34 लिंग : महिला	फोटो उपलब्ध
64	SMD0457069	निर्वाचक का नाम : लेखराम पिता का नाम: लालचन्द्र गृह संख्या : 105 उम्र : 33 लिंग : पुरुष	फोटो उपलब्ध	65	SMD0483891	निर्वाचक का नाम : भंवरी पति का नाम: लेखराम गृह संख्या : 105 उम्र : 32 लिंग : महिला	फोटो उपलब्ध	66	SMD1257757	निर्वाचक का नाम : रामदयाल पिता का नाम: परता राम गृह संख्या : 105 उम्र : 25 लिंग : पुरुष	फोटो उपलब्ध
67	SMD1587526	निर्वाचक का नाम : मोनिका पिता का नाम: पूनम चंद गृह संख्या : 105 उम्र : 21 लिंग : महिला	फोटो उपलब्ध	68	SMD1787134	निर्वाचक का नाम : बसंती पिता का नाम: पूनम चंद गृह संख्या : 105 उम्र : 20 लिंग : महिला	फोटो उपलब्ध	69	SMD1790518	निर्वाचक का नाम : अशोक बेनीवाल पिता का नाम: पूनम चंद गृह संख्या : 105 उम्र : 20 लिंग : पुरुष	फोटो उपलब्ध
70	LGZ3248465	निर्वाचक का नाम : सुरजाराम पिता का नाम: मानाराम गृह संख्या : 106 उम्र : 79 लिंग : पुरुष	फोटो उपलब्ध	71	LGZ3073566	निर्वाचक का नाम : उदी पति का नाम: सुरजाराम गृह संख्या : 106 उम्र : 76 लिंग : महिला	फोटो उपलब्ध	72	SMD0009191	निर्वाचक का नाम : परतुराम पिता का नाम: सुरजाराम गृह संख्या : 106 उम्र : 56 लिंग : पुरुष	फोटो उपलब्ध
73	LGZ3248473	निर्वाचक का नाम : नेतराम पिता का नाम: सुरजाराम गृह संख्या : 106 उम्र : 53 लिंग : पुरुष	फोटो उपलब्ध	74	LGZ3248457	निर्वाचक का नाम : पारबती पति का नाम: परतुराम गृह संख्या : 106 उम्र : 49 लिंग : महिला	फोटो उपलब्ध	75	LGZ3073574	निर्वाचक का नाम : मोहनी पिता का नाम: नेतराम गृह संख्या : 106 उम्र : 48 लिंग : महिला	फोटो उपलब्ध
76	SMD1352111	निर्वाचक का नाम : इन्द्राज पिता का नाम: नेतराम गृह संख्या : 106 उम्र : 23 लिंग : पुरुष	फोटो उपलब्ध	77	SMD1352103	निर्वाचक का नाम : भागीरथ पिता का नाम: परता राम गृह संख्या : 106 उम्र : 23 लिंग : पुरुष	फोटो उपलब्ध	78	SMD1583269	निर्वाचक का नाम : दुर्गा पिता का नाम: नेतराम गृह संख्या : 106 उम्र : 21 लिंग : महिला	फोटो उपलब्ध
79	SMD1688514	निर्वाचक का नाम : भावना पिता का नाम: नेत राम गृह संख्या : 106 उम्र : 20 लिंग : महिला	फोटो उपलब्ध	80	RJ/02/012/873229	निर्वाचक का नाम : साहबराम पिता का नाम: रामलाल गृह संख्या : 107 उम्र : 62 लिंग : पुरुष	फोटो उपलब्ध	81	RJ/02/012/873243	निर्वाचक का नाम : केसर पति का नाम: साहबराम गृह संख्या : 107 उम्र : 59 लिंग : महिला	फोटो उपलब्ध
82	RJ/02/012/873220	निर्वाचक का नाम : आँमप्रकाश पिता का नाम: रामलाल गृह संख्या : 107 उम्र : 56 लिंग : पुरुष	फोटो उपलब्ध	83	RJ/02/012/874382	निर्वाचक का नाम : किसतुरी पति का नाम: आँमप्रकाश गृह संख्या : 107 उम्र : 54 लिंग : महिला	फोटो उपलब्ध	84	RJ/02/012/874191	निर्वाचक का नाम : रेवन्तराम पिता का नाम: रामलाल गृह संख्या : 107 उम्र : 54 लिंग : पुरुष	फोटो उपलब्ध
85	SMD0009332	निर्वाचक का नाम : देवीलाल पिता का नाम: रामलाल गृह संख्या : 107 उम्र : 42 लिंग : पुरुष	फोटो उपलब्ध	86	SMD0760124	निर्वाचक का नाम : सीता देवी पति का नाम: रेवन्तराम गृह संख्या : 107 उम्र : 37 लिंग : महिला	फोटो उपलब्ध	87	SMD1166651	निर्वाचक का नाम : सुनीता पति का नाम: देवीलाल गृह संख्या : 107 उम्र : 36 लिंग : महिला	फोटो उपलब्ध
88	RJ/02/012/874268	निर्वाचक का नाम : कमला पति का नाम: मनीराम गृह संख्या : 108 उम्र : 64 लिंग : महिला	फोटो उपलब्ध	89	SMD0009209	निर्वाचक का नाम : मधाराम पिता का नाम: चुन्नीलाल गृह संख्या : 108 उम्र : 56 लिंग : पुरुष	फोटो उपलब्ध	90	SMD0009217	निर्वाचक का नाम : रेवन्ती पति का नाम: मधाराम गृह संख्या : 108 उम्र : 55 लिंग : महिला	फोटो उपलब्ध

91	RJ/02/012/874269	निर्वाचक का नाम : सावित्री पति का नाम: मधाराम गृह संख्या : 108 उम्र : 54 लिंग : महिला	फोटो उपलब्ध	92	LGZ2790475	निर्वाचक का नाम : गिरधारी पिता का नाम: चुन्नीलाल गृह संख्या : 108 उम्र : 44 लिंग : पुरुष	फोटो उपलब्ध	93	SMD0946426	निर्वाचक का नाम : लीलावती पति का नाम: गिरधारी गृह संख्या : 108 उम्र : 33 लिंग : महिला	फोटो उपलब्ध
94	SMD0946434	निर्वाचक का नाम : सावत्री पति का नाम: इन्द्राज गृह संख्या : 108 उम्र : 32 लिंग : महिला	फोटो उपलब्ध	95	SMD0946442	निर्वाचक का नाम : सुमित्रा पति का नाम: महेन्द्र गृह संख्या : 108 उम्र : 31 लिंग : महिला	फोटो उपलब्ध	96	SMD0946459	निर्वाचक का नाम : इन्द्राज पिता का नाम: मनी राम गृह संख्या : 108 उम्र : 30 लिंग : पुरुष	फोटो उपलब्ध
97	SMD1477793	निर्वाचक का नाम : इंड्रा पति का नाम: हंसराज गृह संख्या : 108 उम्र : 29 लिंग : महिला	फोटो उपलब्ध	98	SMD1477801	निर्वाचक का नाम : चंद्रकला पति का नाम: चेत राम गृह संख्या : 108 उम्र : 28 लिंग : महिला	फोटो उपलब्ध	99	SMD0946467	निर्वाचक का नाम : महेन्द्र पिता का नाम: मनी राम गृह संख्या : 108 उम्र : 27 लिंग : पुरुष	फोटो उपलब्ध
100	SMD1096585	निर्वाचक का नाम : हंसराज पिता का नाम: मघा राम गृह संख्या : 108 उम्र : 26 लिंग : पुरुष	फोटो उपलब्ध	101	SMD1477785	निर्वाचक का नाम : चेत राम पिता का नाम: मघा राम गृह संख्या : 108 उम्र : 25 लिंग : पुरुष	फोटो उपलब्ध	102	SMD1637263	निर्वाचक का नाम : रामनिवास पिता का नाम: मधाराम गृह संख्या : 108 उम्र : 25 लिंग : पुरुष	फोटो उपलब्ध
103	RJ/02/012/874487	निर्वाचक का नाम : महेन्द्र पिता का नाम: सोहनलाल गृह संख्या : 109 उम्र : 52 लिंग : पुरुष	फोटो उपलब्ध	104	LGZ2790483	निर्वाचक का नाम : सुमन पति का नाम: महेन्द्र गृह संख्या : 109 उम्र : 45 लिंग : महिला	फोटो उपलब्ध	105	LGZ2790491	निर्वाचक का नाम : अमरचन्द पिता का नाम: सोहन गृह संख्या : 109 उम्र : 44 लिंग : पुरुष	फोटो उपलब्ध
106	LGZ3072808	निर्वाचक का नाम : शांति देवी पति का नाम: अमर चन्द गृह संख्या : 109 उम्र : 42 लिंग : महिला	फोटो उपलब्ध	107	SMD0322653	निर्वाचक का नाम : नारायण राम पिता का नाम: सोहन लाल गृह संख्या : 109 उम्र : 36 लिंग : पुरुष	फोटो उपलब्ध	108	SMD0668368	निर्वाचक का नाम : मैना देवी पति का नाम: नारायणराम गृह संख्या : 109 उम्र : 35 लिंग : महिला	फोटो उपलब्ध
109	SMD1317544	निर्वाचक का नाम : बसंती पिता का नाम: चंदूराम गृह संख्या : 109 उम्र : 24 लिंग : महिला	फोटो उपलब्ध	110	SMD1590678	निर्वाचक का नाम : मोनिका पिता का नाम: महेंद्र गृह संख्या : 109 उम्र : 21 लिंग : महिला	फोटो उपलब्ध	111	SMD0668350	निर्वाचक का नाम : आशा देवी पति का नाम: चन्दूराम गृह संख्या : 109क उम्र : 49 लिंग : महिला	फोटो उपलब्ध
112	SMD1709385	निर्वाचक का नाम : प्रहलाद पिता का नाम: चंदू राम गृह संख्या : 109 क उम्र : 23 लिंग : पुरुष	फोटो उपलब्ध	113	RJ/02/012/874433	निर्वाचक का नाम : लिछुराम पिता का नाम: रामचन्द्र गृह संख्या : 110 उम्र : 64 लिंग : पुरुष	फोटो उपलब्ध	114	RJ/02/012/874463	निर्वाचक का नाम : ज्यानी पति का नाम: सीताराम गृह संख्या : 110 उम्र : 60 लिंग : महिला	फोटो उपलब्ध
115	RJ/02/012/874196	निर्वाचक का नाम : रामप्रताप पिता का नाम: रामचन्द्र गृह संख्या : 110 उम्र : 60 लिंग : पुरुष	फोटो उपलब्ध	116	RJ/02/012/874513	निर्वाचक का नाम : माली पति का नाम: रामप्रताप गृह संख्या : 110 उम्र : 58 लिंग : महिला	फोटो उपलब्ध	117	RJ/02/012/874445	निर्वाचक का नाम : बृजलाल पिता का नाम: रामचन्द्र गृह संख्या : 110 उम्र : 58 लिंग : पुरुष	फोटो उपलब्ध
118	SMD1431477	निर्वाचक का नाम : सीता राम अन्य: रामचंद्र गृह संख्या : 110 उम्र : 58 लिंग : पुरुष	फोटो उपलब्ध	119	RJ/02/012/874465	निर्वाचक का नाम : फुसी पति का नाम: बृजलाल गृह संख्या : 110 उम्र : 56 लिंग : महिला	फोटो उपलब्ध	120	RJ/02/012/874466	निर्वाचक का नाम : सावित्री पति का नाम: चैनाराम गृह संख्या : 110 उम्र : 54 लिंग : महिला	फोटो उपलब्ध

121	SMD0286237	निर्वाचक का नाम : किशन पिता का नाम: लिछूराम गृह संख्या : 110 उम्र : 47 लिंग : पुरुष	फोटो उपलब्ध	122	SMD0286245	निर्वाचक का नाम : प्रेम पिता का नाम: लिछूराम गृह संख्या : 110 उम्र : 47 लिंग : पुरुष	फोटो उपलब्ध	123	LGZ3073228	निर्वाचक का नाम : शारदा देवी पति का नाम: प्रेम गृह संख्या : 110 उम्र : 42 लिंग : महिला	फोटो उपलब्ध
124	SMD0511279	निर्वाचक का नाम : गायत्री देवी पति का नाम: किशनलाल गृह संख्या : 110 उम्र : 37 लिंग : महिला	फोटो उपलब्ध	125	SMD0604751	निर्वाचक का नाम : राजूराम पिता का नाम: चेनाराम गृह संख्या : 110 उम्र : 31 लिंग : पुरुष	फोटो उपलब्ध	126	SMD0604769	निर्वाचक का नाम : प्रमिला पति का नाम: राजूराम गृह संख्या : 110 उम्र : 31 लिंग : महिला	फोटो उपलब्ध
127	SMD0946475	निर्वाचक का नाम : बनवारी पिता का नाम: सीताराम गृह संख्या : 110 उम्र : 28 लिंग : पुरुष	फोटो उपलब्ध	128	SMD1703180	निर्वाचक का नाम : गणेश पिता का नाम: चेनाराम गृह संख्या : 110 उम्र : 28 लिंग : पुरुष	फोटो उपलब्ध	129	SMD1352145	निर्वाचक का नाम : रामनिवास पिता का नाम: रामप्रताप गृह संख्या : 110 उम्र : 27 लिंग : पुरुष	फोटो उपलब्ध
130	SMD1352129	निर्वाचक का नाम : ममता देवी पति का नाम: बनवारी लाल गृह संख्या : 110 उम्र : 26 लिंग : महिला	फोटो उपलब्ध	131	SMD1352137	निर्वाचक का नाम : कुंता देवी पति का नाम: विक्रम गृह संख्या : 110 उम्र : 26 लिंग : महिला	फोटो उपलब्ध	132	SMD1181650	निर्वाचक का नाम : विक्रम पिता का नाम: सीताराम गृह संख्या : 110 उम्र : 25 लिंग : पुरुष	फोटो उपलब्ध
133	SMD1352152	निर्वाचक का नाम : राजेश पिता का नाम: ब्रजलाल गृह संख्या : 110 उम्र : 24 लिंग : पुरुष	फोटो उपलब्ध	134	SMD1691807	निर्वाचक का नाम : सरोज पिता का नाम: बृजलाल गृह संख्या : 110 उम्र : 20 लिंग : महिला	फोटो उपलब्ध	135	SMD0269407	निर्वाचक का नाम : कालूराम पिता का नाम: किशनाराम गृह संख्या : 111 उम्र : 66 लिंग : पुरुष	फोटो उपलब्ध
136	SMD0367367	निर्वाचक का नाम : कमला पति का नाम: कालूराम गृह संख्या : 111 उम्र : 64 लिंग : महिला	फोटो उपलब्ध	137	LGZ3248499	निर्वाचक का नाम : सोहनलाल पिता का नाम: किशनाराम गृह संख्या : 111 उम्र : 60 लिंग : पुरुष	फोटो उपलब्ध	138	LGZ3073467	निर्वाचक का नाम : रामी पति का नाम: सोहनलाल गृह संख्या : 111 उम्र : 58 लिंग : महिला	फोटो उपलब्ध
139	SMD0668376	निर्वाचक का नाम : कानाराम पिता का नाम: सोहनलाल गृह संख्या : 111 उम्र : 34 लिंग : पुरुष	फोटो उपलब्ध	140	SMD0625863	निर्वाचक का नाम : कमलेश पति का नाम: कानाराम गृह संख्या : 111 उम्र : 33 लिंग : महिला	फोटो उपलब्ध	141	SMD0946483	निर्वाचक का नाम : परमेश्वर पिता का नाम: कालूराम गृह संख्या : 111 उम्र : 27 लिंग : पुरुष	फोटो उपलब्ध
142	SMD1431428	निर्वाचक का नाम : सुंदर लाल पिता का नाम: कालुराम गृह संख्या : 111 उम्र : 23 लिंग : पुरुष	फोटो उपलब्ध	143	SMD1431485	निर्वाचक का नाम : धनाराम पिता का नाम: सोहन लाल गृह संख्या : 111 उम्र : 23 लिंग : पुरुष	फोटो उपलब्ध	144	SMD0009233	निर्वाचक का नाम : सुगरा पति का नाम: अमी खां गृह संख्या : 113 उम्र : 74 लिंग : महिला	फोटो उपलब्ध
145	SMD0304006	निर्वाचक का नाम : रामतअली पिता का नाम: अमी खां गृह संख्या : 113 उम्र : 60 लिंग : पुरुष	फोटो उपलब्ध	146	LGZ2790418	निर्वाचक का नाम : बरकतअली पिता का नाम: अमी खां गृह संख्या : 113 उम्र : 57 लिंग : पुरुष	फोटो उपलब्ध	147	SMD0304048	निर्वाचक का नाम : नजमा पति का नाम: रामतअली गृह संख्या : 113 उम्र : 43 लिंग : महिला	फोटो उपलब्ध
148	SMD0946491	निर्वाचक का नाम : कालु खा पिता का नाम: रामत अली गृह संख्या : 113 उम्र : 28 लिंग : पुरुष	फोटो उपलब्ध	149	SMD0946509	निर्वाचक का नाम : सदाह हुसैन पिता का नाम: रामत अली गृह संख्या : 113 उम्र : 27 लिंग : पुरुष	फोटो उपलब्ध	150	LGZ3248507	निर्वाचक का नाम : यासीन पिता का नाम: यारूखां गृह संख्या : 114 उम्र : 64 लिंग : पुरुष	फोटो उपलब्ध

151	RJ/02/012/874468	निर्वाचक का नाम : बसरां पति का नाम: यासीन गृह संख्या : 114 उम्र : 62 लिंग : महिला	152	LGZ3248515	निर्वाचक का नाम : खानुं पिता का नाम: यारूखां गृह संख्या : 114 उम्र : 59 लिंग : पुरुष	Q 153	LGZ3248523	निर्वाचक का नाम : कश्मीरां पति का नाम: खानूखां गृह संख्या : 114 उम्र : 39 लिंग : महिला
154	SMD1257773	निर्वाचक का नाम : न्याजू खाँ पिता का नाम: यासीन खाँ गृह संख्या : 114 उम्र : 29 लिंग : पुरुष	155	SMD1352194	निर्वाचक का नाम : पठानी पिता का नाम: यासीन खा गृह संख्या : 114 उम्र : 28 लिंग : महिला	156	SMD1256270	निर्वाचक का नाम : मनसर खान पिता का नाम: यासीन खान गृह संख्या : 114 उम्र : 26 लिंग : पुरुष
157	SMD1747070	निर्वाचक का नाम : अखलीमा पति का नाम: रमज़ान खान गृह संख्या : 114 उम्र : 23 लिंग : महिला	158	SMD0367375	निर्वाचक का नाम : ममीखां पिता का नाम: सरदारखां गृह संख्या : 115 उम्र : 72 लिंग : पुरुष	159	SMD0367383	निर्वाचक का नाम : अरसां पति का नाम: ममीखां गृह संख्या : 115 उम्र : 69 लिंग : महिला
160	SMD0177972	निर्वाचक का नाम : नबीसेर पिता का नाम: ममीखां गृह संख्या : 115 उम्र : 43 लिंग : पुरुष	161	SMD1352202	निर्वाचक का नाम : सलीमा पति का नाम: नबिशेर गृह संख्या : 115 उम्र : 40 लिंग : महिला	162	LGZ3248531	निर्वाचक का नाम : उसना बानो पति का नाम: मोमम्मदखां गृह संख्या : 116 उम्र : 52 लिंग : महिला
163	SMD1352160	निर्वाचक का नाम : जिंदा पिता का नाम: ममादीन गृह संख्या : 116 उम्र : 40 लिंग : महिला	164	SMD0009241	निर्वाचक का नाम : बालीखां पिता का नाम: हुसैनखां गृह संख्या : 117 उम्र : 60 लिंग : पुरुष	165	SMD0009258	निर्वाचक का नाम : हाजरां पति का नाम: बालीखां गृह संख्या : 117 उम्र : 58 लिंग : महिला
166	SMD1352210	निर्वाचक का नाम : समीर खा पिता का नाम: बाली खा गृह संख्या : 117 उम्र : 26 लिंग : पुरुष	167	LGZ2790442	निर्वाचक का नाम : रामेशर पिता का नाम: हुकमाराम गृह संख्या : 118 उम्र : 64 लिंग : पुरुष	168	RJ/02/012/874335	निर्वाचक का नाम : सरस्वति पति का नाम: रामेश्वर लाल गृह संख्या : 118 उम्र : 62 लिंग : महिला
169	SMD0009381	निर्वाचक का नाम : शंकरलाल पिता का नाम: रामेश्वर गृह संख्या : 118 उम्र : 45 लिंग : पुरुष	170	SMD0009399	निर्वाचक का नाम : चैनाराम पिता का नाम: रामेश्वर गृह संख्या : 118 उम्र : 42 लिंग : पुरुष	171	SMD0442558	निर्वाचक का नाम : आभा पति का नाम: शंकर लाल गृह संख्या : 118 उम्र : 31 लिंग : महिला
172	SMD0946517	निर्वाचक का नाम : आरती पति का नाम: चैनाराम गृह संख्या : 118 उम्र : 28 लिंग : महिला	173	RJ/02/012/873288	निर्वाचक का नाम : अमीनखां पिता का नाम: नीजामखां गृह संख्या : 119 उम्र : 64 लिंग : पुरुष	174	SMD1949692	निर्वाचक का नाम : जेबुना पति का नाम: अमीनखां गृह संख्या : 119 उम्र : 62 लिंग : महिला
175	LGZ3073863	निर्वाचक का नाम : बाबूलाल पिता का नाम: अमीनखां गृह संख्या : 119 उम्र : 44 लिंग : पुरुष	176	SMD0346575	निर्वाचक का नाम : नुरजहाँ पति का नाम: बाबू लाल गृह संख्या : 119 उम्र : 36 लिंग : महिला	177	SMD0346593	निर्वाचक का नाम : फुलमा पति का नाम: रफीक गृह संख्या : 119 उम्र : 34 लिंग : महिला
178	SMD0346584	निर्वाचक का नाम : रफीक खां पिता का नाम: अमीन खां गृह संख्या : 119 उम्र : 33 लिंग : पुरुष	179	SMD1871326	निर्वाचक का नाम : जुबेदा पति का नाम: मुस्ताक मोहम्मद गृह संख्या : 119क उम्र : 53 लिंग : महिला	180	LGZ3072725	निर्वाचक का नाम : बाबुलाल पिता का नाम: मघाराम गृह संख्या : 120 उम्र : 70 लिंग : पुरुष

181	SMD0009274	निर्वाचक का नाम : गोमती पति का नाम: बाबुलाल गृह संख्या : 120 उम्र : 68 लिंग : महिला	फोटो उपलब्ध	182	SMD0009282	निर्वाचक का नाम : भीयाराम पिता का नाम: मधाराम गृह संख्या : 120 उम्र : 66 लिंग : पुरुष	फोटो उपलब्ध	183	SMD0009290	निर्वाचक का नाम : सीमा देवी पति का नाम: भीयाराम गृह संख्या : 120 उम्र : 63 लिंग : महिला	फोटो उपलब्ध
184	SMD0009308	निर्वाचक का नाम : मनीराम पिता का नाम: मधाराम गृह संख्या : 120 उम्र : 62 लिंग : पुरुष	फोटो उपलब्ध	185	SMD0009316	निर्वाचक का नाम : बीमला पति का नाम: मनीराम गृह संख्या : 120 उम्र : 60 लिंग : महिला	फोटो उपलब्ध	186	SMD0946525	निर्वाचक का नाम : मनोज पिता का नाम: भीयाराम गृह संख्या : 120 उम्र : 31 लिंग : पुरुष	फोटो उपलब्ध
187	SMD0946533	निर्वाचक का नाम : रामचंद्र पिता का नाम: मनीराम गृह संख्या : 120 उम्र : 29 लिंग : पुरुष	फोटो उपलब्ध	188	SMD0946558	निर्वाचक का नाम : रामकुमार पिता का नाम: भीयाराम गृह संख्या : 120 उम्र : 28 लिंग : पुरुष	फोटो उपलब्ध	189	SMD0946541	निर्वाचक का नाम : किशन पिता का नाम: मनीराम गृह संख्या : 120 उम्र : 28 लिंग : पुरुष	फोटो उपलब्ध
190	SMD0946566	निर्वाचक का नाम : भैंवर लाल पिता का नाम: बाबुलाल गृह संख्या : 120 उम्र : 27 लिंग : पुरुष	फोटो उपलब्ध	191	SMD1088566	निर्वाचक का नाम : दोला राम पिता का नाम: बाबुलाल गृह संख्या : 120 उम्र : 26 लिंग : पुरुष	फोटो उपलब्ध	192	LGZ2790467	निर्वाचक का नाम : सुखराम पिता का नाम: पूराराम गृह संख्या : 121 उम्र : 69 लिंग : पुरुष	फोटो उपलब्ध
193	RJ/02/012/874241	निर्वाचक का नाम : गुडर्डी पति का नाम: सुखराम गृह संख्या : 121 उम्र : 66 लिंग : महिला	फोटो उपलब्ध	194	SMD0322715	निर्वाचक का नाम : फुसा राम पिता का नाम: सुख राम गृह संख्या : 121 उम्र : 38 लिंग : पुरुष	फोटो उपलब्ध	195	SMD0946939	निर्वाचक का नाम : लिछी राम पिता का नाम: सुखराम गृह संख्या : 121 उम्र : 27 लिंग : पुरुष	फोटो उपलब्ध
196	SMD1257591	निर्वाचक का नाम : सुमन पति का नाम: दला राम गृह संख्या : 121 उम्र : 26 लिंग : महिला	फोटो उपलब्ध	197	SMD1431527	निर्वाचक का नाम : दला राम पिता का नाम: सुखराम गृह संख्या : 121 उम्र : 26 लिंग : पुरुष	फोटो उपलब्ध	198	RJ/02/012/874320	निर्वाचक का नाम : मलुराम पिता का नाम: बीरबल गृह संख्या : 122 उम्र : 53 लिंग : पुरुष	फोटो उपलब्ध
199	SMD0836510	निर्वाचक का नाम : मुलाराम पिता का नाम: बीरबल गृह संख्या : 122 उम्र : 37 लिंग : पुरुष	फोटो उपलब्ध	200	SMD0304030	निर्वाचक का नाम : नलथूराम पिता का नाम: सीमरता गृह संख्या : 124 उम्र : 56 लिंग : पुरुष	फोटो उपलब्ध	201	LGZ3248580	निर्वाचक का नाम : कोजूराम पिता का नाम: समरताराम गृह संख्या : 124 उम्र : 48 लिंग : पुरुष	फोटो उपलब्ध
202	SMD0706721	निर्वाचक का नाम : सोमाराम पिता का नाम: सिमरताराम गृह संख्या : 124 उम्र : 36 लिंग : पुरुष	फोटो उपलब्ध	Q 203	SMD0706739	निर्वाचक का नाम : कविता पति का नाम: सोमाराम गृह संख्या : 124 उम्र : 33 लिंग : महिला	फोटो उपलब्ध	204	SMD1146836	निर्वाचक का नाम : राजेंद्र पिता का नाम: नथू राम गृह संख्या : 124 उम्र : 28 लिंग : पुरुष	फोटो उपलब्ध
205	SMD1146828	निर्वाचक का नाम : रामनिवास पिता का नाम: नथू राम गृह संख्या : 124 उम्र : 27 लिंग : पुरुष	फोटो उपलब्ध	206	RJ/02/012/874019	निर्वाचक का नाम : चन्दुराम पिता का नाम: तारूराम गृह संख्या : 125 उम्र : 64 लिंग : पुरुष	फोटो उपलब्ध	207	LGZ3072576	निर्वाचक का नाम : केसर पति का नाम: चन्दुराम गृह संख्या : 125 उम्र : 57 लिंग : महिला	फोटो उपलब्ध
208	SMD0286229	निर्वाचक का नाम : ड्यारराम पिता का नाम: रतीराम गृह संख्या : 125 उम्र : 43 लिंग : पुरुष	फोटो उपलब्ध	209	SMD0105981	निर्वाचक का नाम : ओमप्रकाश पिता का नाम: चन्दुराम गृह संख्या : 125 उम्र : 42 लिंग : पुरुष	फोटो उपलब्ध	210	SMD0668384	निर्वाचक का नाम : फूलाराम पिता का नाम: रतीराम गृह संख्या : 125 उम्र : 39 लिंग : पुरुष	फोटो उपलब्ध

211	SMD0748715	निर्वाचक का नाम : सुमित्रा पति का नाम: ओमप्रकाश गृह संख्या : 125 उम्र : 38 लिंग : महिला	212	SMD0668400	निर्वाचक का नाम : लेखराम पिता का नाम: रतीराम गृह संख्या : 125 उम्र : 36 लिंग : पुरुष	213	SMD0668392	निर्वाचक का नाम : सोनू देवी पति का नाम: फूलाराम गृह संख्या : 125 उम्र : 34 लिंग : महिला
214	SMD0668418	निर्वाचक का नाम : माया देवी पति का नाम: लेखराम गृह संख्या : 125 उम्र : 33 लिंग : महिला	215	SMD1302363	निर्वाचक का नाम : राजा राम पिता का नाम: चंदू राम गृह संख्या : 125 उम्र : 24 लिंग : पुरुष	216	SMD1712454	निर्वाचक का नाम : मीरा पति का नाम: हीरा राम गृह संख्या : 125 उम्र : 24 लिंग : महिला
217	SMD1352236	निर्वाचक का नाम : हीरा राम पिता का नाम: चंदू राम गृह संख्या : 125 उम्र : 23 लिंग : पुरुष	218	RJ/02/012/874174	निर्वाचक का नाम : श्यामली पति का नाम: गोविन्दाराम गृह संख्या : 126 उम्र : 66 लिंग : महिला	219	SMD1257609	निर्वाचक का नाम : कालू राम पिता का नाम: गोविंदा राम गृह संख्या : 126 उम्र : 35 लिंग : पुरुष
220	SMD1257617	निर्वाचक का नाम : ममता पति का नाम: कालू राम गृह संख्या : 126 उम्र : 28 लिंग : महिला	221	RJ/02/012/874177	निर्वाचक का नाम : जमना पति का नाम: परतुराम गृह संख्या : 127 उम्र : 92 लिंग : महिला	222	SMD0760140	निर्वाचक का नाम : रूपा देवी पति का नाम: हरिराम गृह संख्या : 127 उम्र : 78 लिंग : महिला
223	SMD0668640	निर्वाचक का नाम : पारा देवी पति का नाम: छकुराम गृह संख्या : 127 उम्र : 58 लिंग : महिला	224	SMD0760157	निर्वाचक का नाम : पृथ्वीराज पिता का नाम: हरिराम गृह संख्या : 127 उम्र : 55 लिंग : पुरुष	225	SMD0760165	निर्वाचक का नाम : सरस्वती देवी पति का नाम: पृथ्वीराम गृह संख्या : 127 उम्र : 52 लिंग : महिला
226	SMD0668665	निर्वाचक का नाम : सावत्री देवी पति का नाम: लीलाराम गृह संख्या : 127 उम्र : 48 लिंग : महिला	227	SMD0668715	निर्वाचक का नाम : बद्रीराम पिता का नाम: हरीराम गृह संख्या : 127 उम्र : 47 लिंग : पुरुष	228	SMD0668657	निर्वाचक का नाम : लीलाराम पिता का नाम: परतुराम गृह संख्या : 127 उम्र : 45 लिंग : पुरुष
229	SMD0668723	निर्वाचक का नाम : दुर्गा देवी पति का नाम: बद्रीराम गृह संख्या : 127 उम्र : 45 लिंग : महिला	230	SMD0668673	निर्वाचक का नाम : पूर्णाराम पिता का नाम: परतुराम गृह संख्या : 127 उम्र : 43 लिंग : पुरुष	231	SMD0668699	निर्वाचक का नाम : आदूराम पिता का नाम: परतुराम गृह संख्या : 127 उम्र : 37 लिंग : पुरुष
232	SMD0668707	निर्वाचक का नाम : हरकोरी देवी पति का नाम: आदूराम गृह संख्या : 127 उम्र : 33 लिंग : महिला	233	SMD0760173	निर्वाचक का नाम : लालचन्द पिता का नाम: पृथ्वीराम गृह संख्या : 127 उम्र : 30 लिंग : पुरुष	234	SMD0760181	निर्वाचक का नाम : संजू देवी पति का नाम: लालचन्द गृह संख्या : 127 उम्र : 30 लिंग : महिला
235	SMD1504463	निर्वाचक का नाम : पूजा देवी पति का नाम: रोहित गृह संख्या : 127 उम्र : 23 लिंग : महिला	236	SMD1595206	निर्वाचक का नाम : रोहित पिता का नाम: बद्रीराम गृह संख्या : 127 उम्र : 21 लिंग : पुरुष	237	SMD0367433	निर्वाचक का नाम : लिछु पति का नाम: चुनाराम गृह संख्या : 128 उम्र : 72 लिंग : महिला
238	RJ/02/012/873180	निर्वाचक का नाम : खियाराम पिता का नाम: लिछमणराम गृह संख्या : 129 उम्र : 69 लिंग : पुरुष	239	RJ/02/012/874485	निर्वाचक का नाम : कालूराम पिता का नाम: खियाराम गृह संख्या : 129 उम्र : 52 लिंग : पुरुष	240	LGZ2790574	निर्वाचक का नाम : फुसीदेवी पति का नाम: कालूराम गृह संख्या : 129 उम्र : 46 लिंग : महिला

241	SMD1352244	निर्वाचक का नाम : दौलत राम पिता का नाम: कालू राम गृह संख्या : 129 उम्र : 23 लिंग : पुरुष	फोटो उपलब्ध	242	SMD1431642	निर्वाचक का नाम : रामस्वरूप पिता का नाम: कालू राम गृह संख्या : 129 उम्र : 22 लिंग : पुरुष	फोटो उपलब्ध	243	RJ/02/012/873272	निर्वाचक का नाम : पुरा पति का नाम: सहीराम गृह संख्या : 130 उम्र : 72 लिंग : महिला	फोटो उपलब्ध
244	RJ/02/012/873209	निर्वाचक का नाम : मोडुराम पिता का नाम: सहीराम गृह संख्या : 130 उम्र : 56 लिंग : पुरुष	फोटो उपलब्ध	245	SMD0009340	निर्वाचक का नाम : अर्जुनराम पिता का नाम: सहीराम गृह संख्या : 130 उम्र : 53 लिंग : पुरुष	फोटो उपलब्ध	246	LGZ2790582	निर्वाचक का नाम : सुशीला पति का नाम: मोडुराम गृह संख्या : 130 उम्र : 49 लिंग : महिला	फोटो उपलब्ध
247	LGZ3248556	निर्वाचक का नाम : भंवरलाल पिता का नाम: सहीराम गृह संख्या : 130 उम्र : 47 लिंग : पुरुष	फोटो उपलब्ध	248	LGZ2790590	निर्वाचक का नाम : पपी पति का नाम: अर्जुनराम गृह संख्या : 130 उम्र : 46 लिंग : महिला	फोटो उपलब्ध	249	LGZ3248564	निर्वाचक का नाम : श्योपतराम पिता का नाम: सहीराम गृह संख्या : 130 उम्र : 44 लिंग : पुरुष	फोटो उपलब्ध
250	SMD0009357	निर्वाचक का नाम : सुलोचनादेवी पति का नाम: भंवरलाल गृह संख्या : 130 उम्र : 43 लिंग : महिला	फोटो उपलब्ध	251	SMD0322680	निर्वाचक का नाम : देवी लाल पिता का नाम: सही राम गृह संख्या : 130 उम्र : 36 लिंग : पुरुष	फोटो उपलब्ध	252	SMD0322699	निर्वाचक का नाम : सोहन लाल पिता का नाम: सहीराम गृह संख्या : 130 उम्र : 33 लिंग : पुरुष	फोटो उपलब्ध
253	SMD0946574	निर्वाचक का नाम : बबीता पति का नाम: सोहन लाल गृह संख्या : 130 उम्र : 29 लिंग : महिला	फोटो उपलब्ध	254	SMD0946582	निर्वाचक का नाम : गायत्री पति का नाम: देवीलाल गृह संख्या : 130 उम्र : 28 लिंग : महिला	फोटो उपलब्ध	255	SMD1180611	निर्वाचक का नाम : राकेश कुमार पिता का नाम: मोडुराम गृह संख्या : 130 उम्र : 25 लिंग : पुरुष	फोटो उपलब्ध
256	SMD1180629	निर्वाचक का नाम : अमरचंद पिता का नाम: अर्जुनराम गृह संख्या : 130 उम्र : 25 लिंग : पुरुष	फोटो उपलब्ध	257	SMD1352251	निर्वाचक का नाम : पूजा पिता का नाम: मोडुराम गृह संख्या : 130 उम्र : 23 लिंग : महिला	फोटो उपलब्ध	258	SMD1675347	निर्वाचक का नाम : शैलेंद्र पिता का नाम: भंवर लाल गृह संख्या : 130 उम्र : 20 लिंग : पुरुष	फोटो उपलब्ध
259	SMD1692078	निर्वाचक का नाम : द्रोपती पिता का नाम: अर्जुन गृह संख्या : 130 उम्र : 20 लिंग : महिला	फोटो उपलब्ध	260	RJ/02/012/873156	निर्वाचक का नाम : गोरा पति का नाम: मलुराम गृह संख्या : 131 उम्र : 87 लिंग : महिला	फोटो उपलब्ध	261	LGZ3073921	निर्वाचक का नाम : ओमप्रकाश पिता का नाम: मनसारा गृह संख्या : 131 उम्र : 59 लिंग : पुरुष	फोटो उपलब्ध
262	SMD0269415	निर्वाचक का नाम : महेन्द्र पिता का नाम: मलुराम गृह संख्या : 131 उम्र : 59 लिंग : पुरुष	फोटो उपलब्ध	263	RJ/02/012/873155	निर्वाचक का नाम : परमेश्वरी पति का नाम: ओमप्रकाश गृह संख्या : 131 उम्र : 57 लिंग : महिला	फोटो उपलब्ध	264	SMD0269423	निर्वाचक का नाम : गिरदारी पति का नाम: महेन्द्र गृह संख्या : 131 उम्र : 57 लिंग : महिला	फोटो उपलब्ध
265	RJ/02/012/243719	निर्वाचक का नाम : सतुराम पिता का नाम: मनसारा गृह संख्या : 131 उम्र : 47 लिंग : पुरुष	फोटो उपलब्ध	266	LGZ3073012	निर्वाचक का नाम : सारदादेवी पति का नाम: सतुराम गृह संख्या : 131 उम्र : 40 लिंग : महिला	फोटो उपलब्ध	267	SMD0668426	निर्वाचक का नाम : राजूराम पिता का नाम: ओमप्रकाश गृह संख्या : 131 उम्र : 34 लिंग : पुरुष	फोटो उपलब्ध
268	SMD0412346	निर्वाचक का नाम : ज्यानादेवी पति का नाम: कालुराम गृह संख्या : 131 उम्र : 34 लिंग : महिला	फोटो उपलब्ध	269	SMD0668434	निर्वाचक का नाम : मधाराम पिता का नाम: ओमप्रकाश गृह संख्या : 131 उम्र : 32 लिंग : पुरुष	फोटो उपलब्ध	270	SMD0706747	निर्वाचक का नाम : प्रियंका पति का नाम: राजूराम गृह संख्या : 131 उम्र : 32 लिंग : महिला	फोटो उपलब्ध

271	SMD0748723	निर्वाचक का नाम : दीपिका पति का नाम: मधाराम गृह संख्या : 131 उम्र : 32 लिंग : महिला	फोटो उपलब्ध	272	SMD0854208	निर्वाचक का नाम : धन्नाराम पिता का नाम: महेन्द्र गृह संख्या : 131 उम्र : 30 लिंग : पुरुष	फोटो उपलब्ध	273	SMD0854281	निर्वाचक का नाम : शारदा देवी पति का नाम: धन्नाराम गृह संख्या : 131 उम्र : 30 लिंग : महिला	फोटो उपलब्ध
274	SMD0946988	निर्वाचक का नाम : मंथरा पिता का नाम: ओमप्रकाश गृह संख्या : 131 उम्र : 27 लिंग : महिला	फोटो उपलब्ध	275	SMD1302413	निर्वाचक का नाम : रामस्वरूप पिता का नाम: ओमप्रकाश गृह संख्या : 131 उम्र : 25 लिंग : पुरुष	फोटो उपलब्ध	276	SMD0668160	निर्वाचक का नाम : लिछमा पति का नाम: नानूराम गृह संख्या : 131 क उम्र : 43 लिंग : महिला	फोटो उपलब्ध
277	SMD0668152	निर्वाचक का नाम : नानूराम पिता का नाम: हरिराम गृह संख्या : 131 क उम्र : 33 लिंग : पुरुष	फोटो उपलब्ध	278	LGZ2790509	निर्वाचक का नाम : भुरेखॉ पिता का नाम: मम्मीखॉ गृह संख्या : 132 उम्र : 46 लिंग : पुरुष	फोटो उपलब्ध	279	LGZ2790517	निर्वाचक का नाम : अमीना पति का नाम: भुरेखॉ गृह संख्या : 132 उम्र : 44 लिंग : महिला	फोटो उपलब्ध
280	SMD1504869	निर्वाचक का नाम : प्रबीना पति का नाम: भुरे खॉ गृह संख्या : 132 उम्र : 30 लिंग : महिला	फोटो उपलब्ध	281	SMD1677020	निर्वाचक का नाम : परवीना पिता का नाम: भुरे खॉ गृह संख्या : 132 उम्र : 20 लिंग : महिला	फोटो उपलब्ध	282	RJ/02/012/874021	निर्वाचक का नाम : भादरराम पिता का नाम: पेमाराम गृह संख्या : 133 उम्र : 74 लिंग : पुरुष	फोटो उपलब्ध
283	RJ/02/012/874410	निर्वाचक का नाम : हस्ता देवी पति का नाम: भादरराम गृह संख्या : 133 उम्र : 72 लिंग : महिला	फोटो उपलब्ध	284	LGZ3248606	निर्वाचक का नाम : हेत राम पिता का नाम: भादर राम गृह संख्या : 133 उम्र : 47 लिंग : पुरुष	फोटो उपलब्ध	285	LGZ3248614	निर्वाचक का नाम : उदी पति का नाम: हेतराम गृह संख्या : 133 उम्र : 46 लिंग : महिला	फोटो उपलब्ध
286	LGZ2790525	निर्वाचक का नाम : मुमताज पिता का नाम: लालीखॉ गृह संख्या : 133 उम्र : 45 लिंग : पुरुष	फोटो उपलब्ध	287	SMD0367441	निर्वाचक का नाम : मेहरबानॉ पति का नाम: मुमताज गृह संख्या : 133 उम्र : 43 लिंग : महिला	फोटो उपलब्ध	288	LGZ3072816	निर्वाचक का नाम : खयालीराम पिता का नाम: भादरराम गृह संख्या : 133 उम्र : 42 लिंग : पुरुष	फोटो उपलब्ध
289	SMD0009365	निर्वाचक का नाम : गीतादेवी पति का नाम: खयालीराम गृह संख्या : 133 उम्र : 40 लिंग : महिला	फोटो उपलब्ध	290	RJ/02/012/874464	निर्वाचक का नाम : गीता देवी पति का नाम: भंवरराम गृह संख्या : 134 उम्र : 64 लिंग : महिला	फोटो उपलब्ध	291	SMD0511261	निर्वाचक का नाम : मदन पिता का नाम: भवरराम गृह संख्या : 134 उम्र : 45 लिंग : पुरुष	फोटो उपलब्ध
292	LGZ3073913	निर्वाचक का नाम : रूकमा पति का नाम: मदन गृह संख्या : 134 उम्र : 42 लिंग : महिला	फोटो उपलब्ध	293	SMD0836528	निर्वाचक का नाम : पूनमचन्द पिता का नाम: भंवर राम गृह संख्या : 134 उम्र : 30 लिंग : पुरुष	फोटो उपलब्ध	294	SMD1676535	निर्वाचक का नाम : रीना पिता का नाम: मदन लाल गृह संख्या : 134 उम्र : 20 लिंग : महिला	फोटो उपलब्ध
295	RJ/02/012/874444	निर्वाचक का नाम : केसराराम पिता का नाम: किशनाराम गृह संख्या : 135 उम्र : 72 लिंग : पुरुष	फोटो उपलब्ध	296	RJ/02/012/874420	निर्वाचक का नाम : ब्रह्मा पति का नाम: केसराराम गृह संख्या : 135 उम्र : 69 लिंग : महिला	फोटो उपलब्ध	297	LGZ2437176	निर्वाचक का नाम : हनुमान पिता का नाम: केसराराम गृह संख्या : 135 उम्र : 53 लिंग : पुरुष	फोटो उपलब्ध
298	RJ/02/012/874421	निर्वाचक का नाम : बीमला पति का नाम: हनुमान गृह संख्या : 135 उम्र : 52 लिंग : महिला	फोटो उपलब्ध	299	SMD0228113	निर्वाचक का नाम : गणेश कुमार पिता का नाम: केसर राम गृह संख्या : 135 उम्र : 40 लिंग : पुरुष	फोटो उपलब्ध	300	SMD0009373	निर्वाचक का नाम : इमरती देवी पति का नाम: रामप्रताप गृह संख्या : 135 उम्र : 39 लिंग : महिला	फोटो उपलब्ध

301	SMD0105999	निर्वाचक का नाम : लिछमादेवी पति का नाम: गणेशकुमार गृह संख्या : 135 उम्र : 38 लिंग : महिला	फोटो उपलब्ध	302	SMD1098607	निर्वाचक का नाम : उरमा पिता का नाम: हनुमान गृह संख्या : 135 उम्र : 26 लिंग : महिला	फोटो उपलब्ध	303	RJ/02/012/874404	निर्वाचक का नाम : तुलछी पति का नाम: गजूसिंह गृह संख्या : 137 उम्र : 66 लिंग : महिला	फोटो उपलब्ध
304	SMD1510643	निर्वाचक का नाम : गजन सिंह पिता का नाम: जीवराजसिंह गृह संख्या : 137 उम्र : 58 लिंग : पुरुष	फोटो उपलब्ध	305	SMD0145220	निर्वाचक का नाम : अजय सिंह पिता का नाम: गज्जू सिंह गृह संख्या : 137 उम्र : 36 लिंग : पुरुष	फोटो उपलब्ध	306	SMD0228122	निर्वाचक का नाम : राजू सिंह पिता का नाम: गजन सिंह गृह संख्या : 137 उम्र : 35 लिंग : पुरुष	फोटो उपलब्ध
307	SMD0412361	निर्वाचक का नाम : रोशन कंवर पति का नाम: अजय सिंह गृह संख्या : 137 उम्र : 32 लिंग : महिला	फोटो उपलब्ध	308	LGZ2790533	निर्वाचक का नाम : मानसैखां पिता का नाम: अनुखां गृह संख्या : 139 उम्र : 89 लिंग : पुरुष	फोटो उपलब्ध	309	LGZ3073186	निर्वाचक का नाम : माली पति का नाम: मनसैखां गृह संख्या : 139 उम्र : 84 लिंग : महिला	फोटो उपलब्ध
310	LGZ3073582	निर्वाचक का नाम : सदीक पिता का नाम: मनसैखां गृह संख्या : 139 उम्र : 59 लिंग : पुरुष	फोटो उपलब्ध	311	LGZ3073194	निर्वाचक का नाम : मंजु पति का नाम: सदीक गृह संख्या : 139 उम्र : 57 लिंग : महिला	फोटो उपलब्ध	312	SMD0604884	निर्वाचक का नाम : राजुराम पिता का नाम: सदीक गृह संख्या : 139 उम्र : 34 लिंग : पुरुष	फोटो उपलब्ध
313	SMD0625947	निर्वाचक का नाम : रविना पति का नाम: राजुराम गृह संख्या : 139 उम्र : 33 लिंग : महिला	फोटो उपलब्ध	314	SMD0668772	निर्वाचक का नाम : शौकत अली पिता का नाम: सदीक खां गृह संख्या : 139 उम्र : 32 लिंग : पुरुष	फोटो उपलब्ध	315	SMD0625871	निर्वाचक का नाम : सविना पति का नाम: शौकत अली गृह संख्या : 139 उम्र : 32 लिंग : महिला	फोटो उपलब्ध
316	RJ/02/012/874176	निर्वाचक का नाम : कौजुराम पिता का नाम: केसराराम गृह संख्या : 140 उम्र : 69 लिंग : पुरुष	फोटो उपलब्ध	317	RJ/02/012/874273	निर्वाचक का नाम : केसर पति का नाम: कौजुराम गृह संख्या : 140 उम्र : 66 लिंग : महिला	फोटो उपलब्ध	318	RJ/02/012/874271	निर्वाचक का नाम : पेमा देवी पति का नाम: केसराराम गृह संख्या : 140 उम्र : 65 लिंग : महिला	फोटो उपलब्ध
319	RJ/02/012/874253	निर्वाचक का नाम : हजारी पिता का नाम: केसराराम गृह संख्या : 140 उम्र : 52 लिंग : पुरुष	फोटो उपलब्ध	320	LGZ3073624	निर्वाचक का नाम : शारदा पति का नाम: हजारी राम गृह संख्या : 140 उम्र : 50 लिंग : महिला	फोटो उपलब्ध	321	RJ/02/012/874506	निर्वाचक का नाम : हुणताराम पिता का नाम: कौजुराम गृह संख्या : 140 उम्र : 45 लिंग : पुरुष	फोटो उपलब्ध
322	LGZ3073632	निर्वाचक का नाम : लालीदेवी पति का नाम: हुणताराम गृह संख्या : 140 उम्र : 45 लिंग : महिला	फोटो उपलब्ध	323	SMD0609511	निर्वाचक का नाम : नन्दराम पिता का नाम: कौजुराम गृह संख्या : 140 उम्र : 36 लिंग : पुरुष	फोटो उपलब्ध	324	SMD0748749	निर्वाचक का नाम : सीता पति का नाम: नन्दराम गृह संख्या : 140 उम्र : 33 लिंग : महिला	फोटो उपलब्ध
325	SMD0442566	निर्वाचक का नाम : सुन्दर लाल पिता का नाम: कौजुराम गृह संख्या : 140 उम्र : 32 लिंग : पुरुष	फोटो उपलब्ध	326	SMD0748731	निर्वाचक का नाम : सावित्री पति का नाम: सुन्दरलाल गृह संख्या : 140 उम्र : 31 लिंग : महिला	फोटो उपलब्ध	327	SMD0946608	निर्वाचक का नाम : शैशपाल पिता का नाम: हजारी गृह संख्या : 140 उम्र : 27 लिंग : पुरुष	फोटो उपलब्ध
328	SMD1090521	निर्वाचक का नाम : बजरंग पिता का नाम: हजारी गृह संख्या : 140 उम्र : 26 लिंग : पुरुष	फोटो उपलब्ध	329	SMD1615269	निर्वाचक का नाम : जेठी देवी पति का नाम: शिशपाल गृह संख्या : 140 उम्र : 23 लिंग : महिला	फोटो उपलब्ध	330	SMD1615327	निर्वाचक का नाम : वसुंधरा देवी पति का नाम: बजरंग गृह संख्या : 140 उम्र : 21 लिंग : महिला	फोटो उपलब्ध

331	RJ/02/012/874018	निर्वाचक का नाम : फुसारा पिता का नाम: खेताराम गृह संख्या : 141 उम्र : 84 लिंग : पुरुष	फोटो उपलब्ध	332	RJ/02/012/874503	निर्वाचक का नाम : अमरी पिता का नाम: फुसारा गृह संख्या : 141 उम्र : 82 लिंग : महिला	फोटो उपलब्ध	333	RJ/02/012/874072	निर्वाचक का नाम : भंवरराम पिता का नाम: फुसारा गृह संख्या : 141 उम्र : 56 लिंग : पुरुष	फोटो उपलब्ध
334	RJ/02/012/874507	निर्वाचक का नाम : मांगीलाल पिता का नाम: फुसारा गृह संख्या : 141 उम्र : 45 लिंग : पुरुष	फोटो उपलब्ध	335	SMD0008474	निर्वाचक का नाम : गुडी पिता का नाम: मांगीलाल गृह संख्या : 141 उम्र : 42 लिंग : महिला	फोटो उपलब्ध	336	SMD0009415	निर्वाचक का नाम : ओमप्रकाश पिता का नाम: फुसारा गृह संख्या : 141 उम्र : 40 लिंग : पुरुष	फोटो उपलब्ध
337	SMD0668442	निर्वाचक का नाम : गोमती देवी पिता का नाम: ओमप्रकाश गृह संख्या : 141 उम्र : 39 लिंग : महिला	फोटो उपलब्ध	338	SMD0322671	निर्वाचक का नाम : राजु राम पिता का नाम: फुसा राम गृह संख्या : 141 उम्र : 33 लिंग : पुरुष	फोटो उपलब्ध	339	SMD0760199	निर्वाचक का नाम : भेनू पिता का नाम: राजुराम गृह संख्या : 141 उम्र : 31 लिंग : महिला	फोटो उपलब्ध
340	SMD1559640	निर्वाचक का नाम : संदीप पिता का नाम: मांगीलाल गृह संख्या : 141 उम्र : 22 लिंग : पुरुष	फोटो उपलब्ध	341	RJ/02/012/874326	निर्वाचक का नाम : शान्ति पिता का नाम: भागीरथ गृह संख्या : 142 उम्र : 67 लिंग : महिला	फोटो उपलब्ध	342	RJ/02/012/874215	निर्वाचक का नाम : किशन पिता का नाम: भागीरथ गृह संख्या : 142 उम्र : 52 लिंग : पुरुष	फोटो उपलब्ध
343	LGZ2437564	निर्वाचक का नाम : जगदीश पिता का नाम: भागीरथ राम गृह संख्या : 142 उम्र : 44 लिंग : पुरुष	फोटो उपलब्ध	344	LGZ2790608	निर्वाचक का नाम : लिछमा देवी पिता का नाम: जगदीश गृह संख्या : 142 उम्र : 43 लिंग : महिला	फोटो उपलब्ध	345	LGZ3248747	निर्वाचक का नाम : हेतराम पिता का नाम: भागीरथ गृह संख्या : 142 उम्र : 36 लिंग : पुरुष	फोटो उपलब्ध
346	SMD0854190	निर्वाचक का नाम : गायत्री पिता का नाम: हेतराम गृह संख्या : 142 उम्र : 31 लिंग : महिला	फोटो उपलब्ध	347	SMD0836536	निर्वाचक का नाम : दुर्गाराम पिता का नाम: भागीरथ गृह संख्या : 142 उम्र : 30 लिंग : पुरुष	फोटो उपलब्ध	348	SMD0854224	निर्वाचक का नाम : जानी पिता का नाम: दुर्गाराम गृह संख्या : 142 उम्र : 30 लिंग : महिला	फोटो उपलब्ध
349	SMD0009431	निर्वाचक का नाम : दोलतराम पिता का नाम: उमाराम गृह संख्या : 143 उम्र : 59 लिंग : पुरुष	फोटो उपलब्ध	350	SMD0009449	निर्वाचक का नाम : गुडडी पिता का नाम: दोलतराम गृह संख्या : 143 उम्र : 57 लिंग : महिला	फोटो उपलब्ध	351	SMD0346600	निर्वाचक का नाम : मदन लाल पिता का नाम: दौलत राम गृह संख्या : 143 उम्र : 34 लिंग : पुरुष	फोटो उपलब्ध
352	SMD0625889	निर्वाचक का नाम : सलोचना देवी पिता का नाम: मदन लाल गृह संख्या : 143 उम्र : 34 लिंग : महिला	फोटो उपलब्ध	353	SMD0346619	निर्वाचक का नाम : सीता राम पिता का नाम: दौलत राम गृह संख्या : 143 उम्र : 33 लिंग : पुरुष	फोटो उपलब्ध	354	SMD0760207	निर्वाचक का नाम : रतनलाल पिता का नाम: दोलतराम गृह संख्या : 143 उम्र : 30 लिंग : पुरुष	फोटो उपलब्ध
355	SMD0946616	निर्वाचक का नाम : भवानी पिता का नाम: सीताराम गृह संख्या : 143 उम्र : 28 लिंग : महिला	फोटो उपलब्ध	356	SMD1088384	निर्वाचक का नाम : भारती पिता का नाम: रतन लाल गृह संख्या : 143 उम्र : 28 लिंग : महिला	फोटो उपलब्ध	357	SMD0185264	निर्वाचक का नाम : देवीलाल पिता का नाम: उमाराम गृह संख्या : 144 उम्र : 45 लिंग : पुरुष	फोटो उपलब्ध
358	SMD0185272	निर्वाचक का नाम : दुर्गा देवी पिता का नाम: देवीलाल गृह संख्या : 144 उम्र : 43 लिंग : महिला	फोटो उपलब्ध	359	RJ/02/012/874200	निर्वाचक का नाम : उदाराम पिता का नाम: नानुराम गृह संख्या : 145 उम्र : 74 लिंग : पुरुष	फोटो उपलब्ध	360	LGZ2790541	निर्वाचक का नाम : बचना पिता का नाम: काशीराम गृह संख्या : 145 उम्र : 59 लिंग : महिला	फोटो उपलब्ध

361	LGZ2790558	निर्वाचक का नाम : शारदा पति का नाम: सुला राम गृह संख्या : 145 उम्र : 54 लिंग : महिला	फोटो उपलब्ध	362	SMD0668459	निर्वाचक का नाम : सुलाराम पिता का नाम: नानुराम गृह संख्या : 145 उम्र : 45 लिंग : पुरुष	फोटो उपलब्ध	363	SMD0322662	निर्वाचक का नाम : दोलतराम पिता का नाम: उदाराम गृह संख्या : 145 उम्र : 34 लिंग : पुरुष	फोटो उपलब्ध
364	SMD0760215	निर्वाचक का नाम : लाली पिता का नाम: उदाराम गृह संख्या : 145 उम्र : 32 लिंग : महिला	फोटो उपलब्ध	365	SMD0908806	निर्वाचक का नाम : पप्पू राम पिता का नाम: काशी राम गृह संख्या : 145 उम्र : 31 लिंग : पुरुष	फोटो उपलब्ध	366	SMD0483933	निर्वाचक का नाम : राकेश पिता का नाम: काशीराम गृह संख्या : 145 उम्र : 31 लिंग : पुरुष	फोटो उपलब्ध
367	SMD0760223	निर्वाचक का नाम : राहुल पिता का नाम: उदाराम गृह संख्या : 145 उम्र : 31 लिंग : पुरुष	फोटो उपलब्ध	368	SMD1589449	निर्वाचक का नाम : राजेंद्र पिता का नाम: सुलाराम गृह संख्या : 145 उम्र : 21 लिंग : पुरुष	फोटो उपलब्ध	369	SMD1691823	निर्वाचक का नाम : किशन लाल पिता का नाम: सुला राम गृह संख्या : 145 उम्र : 20 लिंग : पुरुष	फोटो उपलब्ध
370	RJ/02/012/873164	निर्वाचक का नाम : लालचन्द पिता का नाम: उमाराम गृह संख्या : 146 उम्र : 74 लिंग : पुरुष	फोटो उपलब्ध	371	SMD0336040	निर्वाचक का नाम : गीता पति का नाम: लालचन्द गृह संख्या : 146 उम्र : 72 लिंग : महिला	फोटो उपलब्ध	372	LGZ3073160	निर्वाचक का नाम : महावीर प्रसाद पिता का नाम: लालचन्द गृह संख्या : 146 उम्र : 42 लिंग : पुरुष	फोटो उपलब्ध
373	SMD0422246	निर्वाचक का नाम : सुमन पति का नाम: महावीर गृह संख्या : 146 उम्र : 36 लिंग : महिला	फोटो उपलब्ध	374	SMD0346646	निर्वाचक का नाम : हिरा राम पिता का नाम: लालचन्द गृह संख्या : 146 उम्र : 35 लिंग : पुरुष	फोटो उपलब्ध	375	SMD0322742	निर्वाचक का नाम : विनोद पिता का नाम: लाल चन्द गृह संख्या : 146 उम्र : 34 लिंग : पुरुष	फोटो उपलब्ध
376	SMD1585462	निर्वाचक का नाम : माया पति का नाम: विनोद गृह संख्या : 146 उम्र : 27 लिंग : महिला	फोटो उपलब्ध	377	RJ/02/012/873218	निर्वाचक का नाम : गीता पति का नाम: राम लाल गृह संख्या : 148 उम्र : 72 लिंग : महिला	फोटो उपलब्ध	378	SMD0106005	निर्वाचक का नाम : ओमप्रकाश पिता का नाम: राम लाल गृह संख्या : 148 उम्र : 41 लिंग : पुरुष	फोटो उपलब्ध
379	SMD1166818	निर्वाचक का नाम : पूनम पति का नाम: ओमप्रकाश गृह संख्या : 148 उम्र : 41 लिंग : महिला	फोटो उपलब्ध	380	SMD0668780	निर्वाचक का नाम : वेदप्रकाश पिता का नाम: रामलाल गृह संख्या : 148 उम्र : 31 लिंग : पुरुष	फोटो उपलब्ध	381	SMD0760231	निर्वाचक का नाम : राजूराम पिता का नाम: रामलाल गृह संख्या : 148 उम्र : 30 लिंग : पुरुष	फोटो उपलब्ध
382	SMD1166693	निर्वाचक का नाम : सोनिया पति का नाम: वेदपरकाश गृह संख्या : 148 उम्र : 28 लिंग : महिला	फोटो उपलब्ध	383	SMD1431592	निर्वाचक का नाम : कांता देवी पति का नाम: राजूराम गृह संख्या : 148 उम्र : 27 लिंग : महिला	फोटो उपलब्ध	384	SMD0668806	निर्वाचक का नाम : खेताराम पिता का नाम: मनीराम गृह संख्या : 149 उम्र : 32 लिंग : पुरुष	फोटो उपलब्ध
385	LGZ2437184	निर्वाचक का नाम : खेतपाल पिता का नाम: मुखराम गृह संख्या : 151 उम्र : 69 लिंग : पुरुष	फोटो उपलब्ध	386	RJ/02/012/873295	निर्वाचक का नाम : ठाकरराम पिता का नाम: मुखराम गृह संख्या : 151 उम्र : 64 लिंग : पुरुष	फोटो उपलब्ध	387	RJ/02/012/874226	निर्वाचक का नाम : मीरा पति का नाम: ठाकरराम गृह संख्या : 151 उम्र : 62 लिंग : महिला	फोटो उपलब्ध
388	LGZ3073459	निर्वाचक का नाम : लूनीदेवी पति का नाम: खेतपाल गृह संख्या : 151 उम्र : 57 लिंग : महिला	फोटो उपलब्ध	389	SMD0208983	निर्वाचक का नाम : कोजूराम पिता का नाम: ठाकर राम गृह संख्या : 151 उम्र : 37 लिंग : पुरुष	फोटो उपलब्ध	390	SMD0836551	निर्वाचक का नाम : गणेशाराम पिता का नाम: ठाकरराम गृह संख्या : 151 उम्र : 30 लिंग : पुरुष	फोटो उपलब्ध

391	SMD0836569	निर्वाचक का नाम : पुष्पा पति का नाम: गणेशाराम गृह संख्या : 151 उम्र : 30 लिंग : महिला	फोटो उपलब्ध	392	RJ/02/012/874398	निर्वाचक का नाम : गीता पति का नाम: भगवानाराम गृह संख्या : 153 उम्र : 62 लिंग : महिला	फोटो उपलब्ध	393	LGZ3274529	निर्वाचक का नाम : लालचंद पति का नाम: भगवानाराम गृह संख्या : 153 उम्र : 49 लिंग : पुरुष	फोटो उपलब्ध
394	SMD1431576	निर्वाचक का नाम : पूजा पिता का नाम: लालचंद गृह संख्या : 153 उम्र : 22 लिंग : महिला	फोटो उपलब्ध	395	SMD1695121	निर्वाचक का नाम : राकेश पिता का नाम: लालचंद गृह संख्या : 153 उम्र : 20 लिंग : पुरुष	फोटो उपलब्ध	396	RJ/02/012/874096	निर्वाचक का नाम : लालूराम पिता का नाम: बस्तीराम गृह संख्या : 154 उम्र : 69 लिंग : पुरुष	फोटो उपलब्ध
397	RJ/02/012/874411	निर्वाचक का नाम : मोहनी पति का नाम: लालूराम गृह संख्या : 154 उम्र : 66 लिंग : महिला	फोटो उपलब्ध	398	SMD0286260	निर्वाचक का नाम : बृजलाल पिता का नाम: लालू राम गृह संख्या : 154 उम्र : 44 लिंग : पुरुष	फोटो उपलब्ध	399	SMD0009654	निर्वाचक का नाम : लिछमा पति का नाम: बृजलाल गृह संख्या : 154 उम्र : 43 लिंग : महिला	फोटो उपलब्ध
400	SMD0009472	निर्वाचक का नाम : छोटूराम पिता का नाम: लालूराम गृह संख्या : 154 उम्र : 41 लिंग : पुरुष	फोटो उपलब्ध	401	SMD0009464	निर्वाचक का नाम : अन्नी देवी पति का नाम: छोटूराम गृह संख्या : 154 उम्र : 38 लिंग : महिला	फोटो उपलब्ध	402	SMD1584366	निर्वाचक का नाम : संतोष पति का नाम: भागीरथ गृह संख्या : 154 उम्र : 28 लिंग : महिला	फोटो उपलब्ध
403	SMD1431543	निर्वाचक का नाम : सुमन पिता का नाम: बृज लाल गृह संख्या : 154 उम्र : 24 लिंग : महिला	फोटो उपलब्ध	404	SMD1431550	निर्वाचक का नाम : भागीरथ पिता का नाम: बृजलाल गृह संख्या : 154 उम्र : 22 लिंग : पुरुष	फोटो उपलब्ध	405	LGZ3073152	निर्वाचक का नाम : भागीरथ पिता का नाम: बेगाराम गृह संख्या : 155 उम्र : 74 लिंग : पुरुष	फोटो उपलब्ध
406	RJ/02/012/874187	निर्वाचक का नाम : रूकमा पति का नाम: भागीरथ गृह संख्या : 155 उम्र : 72 लिंग : महिला	फोटो उपलब्ध	407	LGZ3072550	निर्वाचक का नाम : गोपालराम पिता का नाम: भागीरथ गृह संख्या : 155 उम्र : 46 लिंग : पुरुष	फोटो उपलब्ध	408	LGZ3072584	निर्वाचक का नाम : विमलादेवी पति का नाम: गोपालराम गृह संख्या : 155 उम्र : 45 लिंग : महिला	फोटो उपलब्ध
409	LGZ3073020	निर्वाचक का नाम : प्रेमराम पिता का नाम: भागीरथ गृह संख्या : 155 उम्र : 44 लिंग : पुरुष	फोटो उपलब्ध	410	LGZ3248598	निर्वाचक का नाम : धनाराम पिता का नाम: भागीरथ गृह संख्या : 155 उम्र : 42 लिंग : पुरुष	फोटो उपलब्ध	411	LGZ3072592	निर्वाचक का नाम : जमनादेवी पति का नाम: प्रेमराम गृह संख्या : 155 उम्र : 42 लिंग : महिला	फोटो उपलब्ध
412	SMD0286278	निर्वाचक का नाम : महावीरप्रसाद पिता का नाम: भागीरथ गृह संख्या : 155 उम्र : 42 लिंग : पुरुष	फोटो उपलब्ध	413	SMD0286286	निर्वाचक का नाम : किसनादेवी पति का नाम: महावीरप्रसाद गृह संख्या : 155 उम्र : 41 लिंग : महिला	फोटो उपलब्ध	414	LGZ3072600	निर्वाचक का नाम : भंवरीदेवी पति का नाम: धनाराम गृह संख्या : 155 उम्र : 40 लिंग : महिला	फोटो उपलब्ध
415	SMD1352178	निर्वाचक का नाम : सुरेश पिता का नाम: प्रेम राम गृह संख्या : 155 उम्र : 23 लिंग : पुरुष	फोटो उपलब्ध	416	SMD1749050	निर्वाचक का नाम : पवन कुमार पिता का नाम: प्रेम राम गृह संख्या : 155 उम्र : 20 लिंग : पुरुष	फोटो उपलब्ध	417	LGZ2437192	निर्वाचक का नाम : चन्द्रराम पिता का नाम: बेगाराम गृह संख्या : 156 उम्र : 72 लिंग : पुरुष	फोटो उपलब्ध
418	RJ/02/012/874412	निर्वाचक का नाम : सरस्वती पति का नाम: चन्द्रराम गृह संख्या : 156 उम्र : 69 लिंग : महिला	फोटो उपलब्ध	419	LGZ2790632	निर्वाचक का नाम : देवीलाल पिता का नाम: चन्द्रराम गृह संख्या : 156 उम्र : 47 लिंग : पुरुष	फोटो उपलब्ध	420	SMD0668467	निर्वाचक का नाम : सीमा देवी पति का नाम: देवीलाल गृह संख्या : 156 उम्र : 39 लिंग : महिला	फोटो उपलब्ध

421	SMD0322724	निर्वाचक का नाम : शंकर लाल पिता का नाम: चन्दु राम गृह संख्या : 156 उम्र : 33 लिंग : पुरुष	फोटो उपलब्ध	422	SMD1352343	निर्वाचक का नाम : निर्मला देवी पति का नाम: शंकर लाल गृह संख्या : 156 उम्र : 25 लिंग : महिला	फोटो उपलब्ध	423	SMD0106013	निर्वाचक का नाम : रूकमा पति का नाम: पन्नाराम गृह संख्या : 157 उम्र : 70 लिंग : महिला	फोटो उपलब्ध
424	SMD0106021	निर्वाचक का नाम : कमला पति का नाम: पन्नाराम गृह संख्या : 157 उम्र : 68 लिंग : महिला	फोटो उपलब्ध	425	SMD0269464	निर्वाचक का नाम : शिशपाल पिता का नाम: पन्नाराम गृह संख्या : 157 उम्र : 44 लिंग : पुरुष	फोटो उपलब्ध	426	SMD0269449	निर्वाचक का नाम : मधाराम पिता का नाम: पन्नाराम गृह संख्या : 157 उम्र : 42 लिंग : पुरुष	फोटो उपलब्ध
427	LGZ3073517	निर्वाचक का नाम : चनकोरी पति का नाम: शीशपाल गृह संख्या : 157 उम्र : 42 लिंग : महिला	फोटो उपलब्ध	428	SMD0269456	निर्वाचक का नाम : सीता पति का नाम: मधाराम गृह संख्या : 157 उम्र : 40 लिंग : महिला	फोटो उपलब्ध	429	SMD0457044	निर्वाचक का नाम : ओमप्रकाश पिता का नाम: पन्नाराम गृह संख्या : 157 उम्र : 38 लिंग : पुरुष	फोटो उपलब्ध
430	SMD0457051	निर्वाचक का नाम : रामी पति का नाम: ओमप्रकाश गृह संख्या : 157 उम्र : 36 लिंग : महिला	फोटो उपलब्ध	431	SMD1588748	निर्वाचक का नाम : राजेश्वरी पिता का नाम: शिशपाल गृह संख्या : 157 उम्र : 21 लिंग : महिला	फोटो उपलब्ध	432	RJ/02/012/874071	निर्वाचक का नाम : मुखराम पिता का नाम: बेगाराम गृह संख्या : 159 उम्र : 73 लिंग : पुरुष	फोटो उपलब्ध
433	LGZ2789972	निर्वाचक का नाम : हंसराज पिता का नाम: मुखराम गृह संख्या : 159 उम्र : 48 लिंग : पुरुष	फोटो उपलब्ध	434	LGZ2789980	निर्वाचक का नाम : दमोदरा पति का नाम: हंसराज गृह संख्या : 159 उम्र : 47 लिंग : महिला	फोटो उपलब्ध	435	LGZ2790665	निर्वाचक का नाम : बलवीर पिता का नाम: मुखराम गृह संख्या : 159 उम्र : 45 लिंग : पुरुष	फोटो उपलब्ध
436	SMD0286351	निर्वाचक का नाम : चावलीदेवी पति का नाम: बलवीर गृह संख्या : 159 उम्र : 41 लिंग : महिला	फोटो उपलब्ध	437	SMD1352269	निर्वाचक का नाम : बुधराम पिता का नाम: हंसराज गृह संख्या : 159 उम्र : 23 लिंग : पुरुष	फोटो उपलब्ध	438	SMD1521640	निर्वाचक का नाम : जगदीश पिता का नाम: हंसराज गृह संख्या : 159 उम्र : 21 लिंग : पुरुष	फोटो उपलब्ध
439	SMD1521657	निर्वाचक का नाम : पूजा पिता का नाम: बलवीर गृह संख्या : 159 उम्र : 21 लिंग : महिला	फोटो उपलब्ध	440	RJ/02/012/874170	निर्वाचक का नाम : गिरधारी पिता का नाम: टीकूराम गृह संख्या : 160 उम्र : 81 लिंग : पुरुष	फोटो उपलब्ध	441	RJ/02/012/873153	निर्वाचक का नाम : मुली पति का नाम: गीरधारी गृह संख्या : 160 उम्र : 79 लिंग : महिला	फोटो उपलब्ध
442	LGZ2790673	निर्वाचक का नाम : अर्जुनराम पिता का नाम: गिरधारीराम गृह संख्या : 160 उम्र : 45 लिंग : पुरुष	फोटो उपलब्ध	443	SMD0009837	निर्वाचक का नाम : धञ्जीदेवी पति का नाम: अर्जुनराम गृह संख्या : 160 उम्र : 40 लिंग : महिला	फोटो उपलब्ध	444	SMD0854232	निर्वाचक का नाम : ओमप्रकाश पिता का नाम: गिरधारी गृह संख्या : 160 उम्र : 29 लिंग : पुरुष	फोटो उपलब्ध
445	SMD0854265	निर्वाचक का नाम : रेणु देवी पति का नाम: ओमप्रकाश गृह संख्या : 160 उम्र : 29 लिंग : महिला	फोटो उपलब्ध	446	RJ/02/012/874408	निर्वाचक का नाम : सुंगना पति का नाम: श्योकरण गृह संख्या : 161 उम्र : 86 लिंग : महिला	फोटो उपलब्ध	447	RJ/02/012/873267	निर्वाचक का नाम : भंवराराम पिता का नाम: श्योकरण गृह संख्या : 161 उम्र : 66 लिंग : पुरुष	फोटो उपलब्ध
448	RJ/02/012/873268	निर्वाचक का नाम : जस्सां पति का नाम: भंवराराम गृह संख्या : 161 उम्र : 64 लिंग : महिला	फोटो उपलब्ध	449	RJ/02/012/873183	निर्वाचक का नाम : नोपाराम पिता का नाम: श्योकरण गृह संख्या : 161 उम्र : 64 लिंग : पुरुष	फोटो उपलब्ध	450	RJ/02/012/874204	निर्वाचक का नाम : बीमला पति का नाम: नोपाराम गृह संख्या : 161 उम्र : 62 लिंग : महिला	फोटो उपलब्ध

451	LGZ3073616	निर्वाचक का नाम : कासीराम पिता का नाम: श्योकरणराम गृह संख्या : 161 उम्र : 42 लिंग : पुरुष	452	LGZ3073368	निर्वाचक का नाम : सोनादेवी पति का नाम: कासीराम गृह संख्या : 161 उम्र : 40 लिंग : महिला	453	SMD0668475	निर्वाचक का नाम : एमपी पिता का नाम: नोपाराम गृह संख्या : 161 उम्र : 33 लिंग : पुरुष
454	SMD0946624	निर्वाचक का नाम : मधा राम पिता का नाम: भवरा राम गृह संख्या : 161 उम्र : 29 लिंग : पुरुष	455	SMD0946632	निर्वाचक का नाम : सोनु देवी पति का नाम: मधा राम गृह संख्या : 161 उम्र : 28 लिंग : महिला	456	SMD1098557	निर्वाचक का नाम : किरण पति का नाम: एमपी गृह संख्या : 161 उम्र : 27 लिंग : महिला
457	RJ/02/012/874387	निर्वाचक का नाम : बुधी पति का नाम: मनसाराम गृह संख्या : 163 उम्र : 79 लिंग : महिला	458	RJ/02/012/874055	निर्वाचक का नाम : रामस्वरूप पिता का नाम: मनसाराम गृह संख्या : 163 उम्र : 63 लिंग : पुरुष	459	LGZ2437234	निर्वाचक का नाम : भगवानाराम पिता का नाम: मनसाराम गृह संख्या : 163 उम्र : 61 लिंग : पुरुष
460	RJ/02/012/874166	निर्वाचक का नाम : तुलछी पति का नाम: भगवानाराम गृह संख्या : 163 उम्र : 59 लिंग : महिला	461	LGZ3073079	निर्वाचक का नाम : प्रेमराम पिता का नाम: मनसाराम गृह संख्या : 163 उम्र : 46 लिंग : पुरुष	462	LGZ3073087	निर्वाचक का नाम : विमला पति का नाम: प्रेमराम गृह संख्या : 163 उम्र : 45 लिंग : महिला
463	SMD0908814	निर्वाचक का नाम : कलावती पति का नाम: अमरचंद गृह संख्या : 163 उम्र : 31 लिंग : महिला	464	SMD0946657	निर्वाचक का नाम : अमरचंद पिता का नाम: रामस्वरूप गृह संख्या : 163 उम्र : 27 लिंग : पुरुष	465	SMD0946640	निर्वाचक का नाम : कविता पिता का नाम: भगवानाराम गृह संख्या : 163 उम्र : 27 लिंग : महिला
466	SMD1317551	निर्वाचक का नाम : नरेश पिता का नाम: भगवानाराम गृह संख्या : 163 उम्र : 25 लिंग : पुरुष	467	SMD1555630	निर्वाचक का नाम : गणेशा राम पिता का नाम: प्रेमा राम गृह संख्या : 163 उम्र : 23 लिंग : पुरुष	468	RJ/02/012/874383	निर्वाचक का नाम : पाना पति का नाम: रजीराम गृह संख्या : 164 उम्र : 69 लिंग : महिला
469	RJ/02/012/874165	निर्वाचक का नाम : भंवर पिता का नाम: रजीराम गृह संख्या : 164 उम्र : 52 लिंग : पुरुष	470	RJ/02/012/874283	निर्वाचक का नाम : शान्ती पति का नाम: भंवर गृह संख्या : 164 उम्र : 48 लिंग : महिला	471	LGZ2790681	निर्वाचक का नाम : ओमप्रकाश पिता का नाम: रजीराम गृह संख्या : 164 उम्र : 46 लिंग : पुरुष
472	LGZ2790699	निर्वाचक का नाम : चानगराम पिता का नाम: रजीराम गृह संख्या : 164 उम्र : 44 लिंग : पुरुष	473	LGZ3073376	निर्वाचक का नाम : विधादेवी पति का नाम: ओमप्रकाश गृह संख्या : 164 उम्र : 42 लिंग : महिला	474	SMD0106062	निर्वाचक का नाम : इमरतीदेवी पति का नाम: चानगराम गृह संख्या : 164 उम्र : 40 लिंग : महिला
475	SMD1431659	निर्वाचक का नाम : महावीर प्रसाद पिता का नाम: भंवर लाल गृह संख्या : 164 उम्र : 22 लिंग : पुरुष	476	SMD1676923	निर्वाचक का नाम : पूजा पिता का नाम: ओमप्रकाश गृह संख्या : 164 उम्र : 20 लिंग : महिला	477	SMD1688563	निर्वाचक का नाम : पूनम पिता का नाम: भंवर लाल गृह संख्या : 164 उम्र : 20 लिंग : महिला
478	RJ/02/012/874311	निर्वाचक का नाम : हरीराम पिता का नाम: टीकुराम गृह संख्या : 165 उम्र : 70 लिंग : पुरुष	479	RJ/02/012/874076	निर्वाचक का नाम : रतीराम पिता का नाम: टीकुराम गृह संख्या : 165 उम्र : 69 लिंग : पुरुष	480	SMD1174119	निर्वाचक का नाम : सुगना पति का नाम: हरीराम गृह संख्या : 165 उम्र : 68 लिंग : महिला

481	RJ/02/012/874274	निर्वाचक का नाम : नाथी पति का नाम: रतीराम गृह संख्या : 165 उम्र : 66 लिंग : महिला	फोटो उपलब्ध	482	RJ/02/012/874435	निर्वाचक का नाम : श्रवण पिता का नाम: टीकूराम गृह संख्या : 165 उम्र : 64 लिंग : पुरुष	फोटो उपलब्ध	483	RJ/02/012/874064	निर्वाचक का नाम : बाधु पति का नाम: श्रवण गृह संख्या : 165 उम्र : 62 लिंग : महिला	फोटो उपलब्ध
484	LGZ3073210	निर्वाचक का नाम : कानाराम पिता का नाम: हरीराम गृह संख्या : 165 उम्र : 46 लिंग : पुरुष	फोटो उपलब्ध	485	LGZ3073038	निर्वाचक का नाम : सुमित्रादेवी पति का नाम: कानाराम गृह संख्या : 165 उम्र : 40 लिंग : महिला	फोटो उपलब्ध	486	SMD0412387	निर्वाचक का नाम : नानूराम पिता का नाम: रतिराम गृह संख्या : 165 उम्र : 38 लिंग : पुरुष	फोटो उपलब्ध
487	SMD0483966	निर्वाचक का नाम : सांवताराम पिता का नाम: श्रवणराम गृह संख्या : 165 उम्र : 38 लिंग : पुरुष	फोटो उपलब्ध	488	SMD0412379	निर्वाचक का नाम : बजरंगलाल पिता का नाम: रतिराम गृह संख्या : 165 उम्र : 37 लिंग : पुरुष	फोटो उपलब्ध	489	SMD0483990	निर्वाचक का नाम : हजारीराम पिता का नाम: श्रवणराम गृह संख्या : 165 उम्र : 34 लिंग : पुरुष	फोटो उपलब्ध
490	SMD0484162	निर्वाचक का नाम : मोहनी पति का नाम: नानूराम गृह संख्या : 165 उम्र : 33 लिंग : महिला	फोटो उपलब्ध	491	SMD0484154	निर्वाचक का नाम : विमला पति का नाम: बजरंगलाल गृह संख्या : 165 उम्र : 32 लिंग : महिला	फोटो उपलब्ध	492	SMD0748756	निर्वाचक का नाम : सीमा पति का नाम: सांवताराम गृह संख्या : 165 उम्र : 31 लिंग : महिला	फोटो उपलब्ध
493	SMD0748764	निर्वाचक का नाम : प्रमिला पति का नाम: हजारीराम गृह संख्या : 165 उम्र : 31 लिंग : महिला	फोटो उपलब्ध	494	SMD0919357	निर्वाचक का नाम : पार्वती पति का नाम: नौपाराम गृह संख्या : 165 उम्र : 29 लिंग : महिला	फोटो उपलब्ध	495	RJ/02/012/873206	निर्वाचक का नाम : लीलादेवी पति का नाम: मामराज गृह संख्या : 166 उम्र : 66 लिंग : महिला	फोटो उपलब्ध
496	RJ/02/012/874436	निर्वाचक का नाम : हरीराम पिता का नाम: गुमानाराम गृह संख्या : 166 उम्र : 64 लिंग : पुरुष	फोटो उपलब्ध	497	RJ/02/012/873205	निर्वाचक का नाम : सुगनी पति का नाम: हरीराम गृह संख्या : 166 उम्र : 62 लिंग : महिला	फोटो उपलब्ध	498	RJ/02/012/874374	निर्वाचक का नाम : उमाराम पिता का नाम: पूर्णराम गृह संख्या : 166 उम्र : 54 लिंग : पुरुष	फोटो उपलब्ध
499	LGZ2790707	निर्वाचक का नाम : रामूराम पिता का नाम: पूर्णराम गृह संख्या : 166 उम्र : 49 लिंग : पुरुष	फोटो उपलब्ध	500	SMD0009910	निर्वाचक का नाम : बीरबल पिता का नाम: रेवन्तराम गृह संख्या : 166 उम्र : 46 लिंग : पुरुष	फोटो उपलब्ध	501	LGZ2790715	निर्वाचक का नाम : मनोज पति का नाम: उमाराम गृह संख्या : 166 उम्र : 45 लिंग : महिला	फोटो उपलब्ध
502	LGZ2790723	निर्वाचक का नाम : रोशनी पति का नाम: रामूराम गृह संख्या : 166 उम्र : 45 लिंग : महिला	फोटो उपलब्ध	503	SMD0457036	निर्वाचक का नाम : पप्पी देवी पति का नाम: बीरबल गृह संख्या : 166 उम्र : 41 लिंग : महिला	फोटो उपलब्ध	504	IID1216084	निर्वाचक का नाम : दर्शना पति का नाम: दलप गृह संख्या : 166 उम्र : 28 लिंग : महिला	फोटो उपलब्ध
505	SMD1563204	निर्वाचक का नाम : दलीप कुमार पिता का नाम: ओम प्रकाश गृह संख्या : 166 उम्र : 26 लिंग : पुरुष	फोटो उपलब्ध	506	IID1215961	निर्वाचक का नाम : पूजा पति का नाम: मदन लाल गृह संख्या : 166 उम्र : 26 लिंग : महिला	फोटो उपलब्ध	507	SMD1257625	निर्वाचक का नाम : मदन लाल पिता का नाम: हरी राम गृह संख्या : 166 उम्र : 25 लिंग : पुरुष	फोटो उपलब्ध
508	SMD1578186	निर्वाचक का नाम : मदन लाल पिता का नाम: उमाराम गृह संख्या : 166 उम्र : 23 लिंग : पुरुष	फोटो उपलब्ध	509	SMD1577006	निर्वाचक का नाम : किरण पिता का नाम: रामू राम गृह संख्या : 166 उम्र : 21 लिंग : महिला	फोटो उपलब्ध	510	SMD1651413	निर्वाचक का नाम : बसकरी पिता का नाम: रामू राम गृह संख्या : 166 उम्र : 20 लिंग : महिला	फोटो उपलब्ध

511	RJ/02/012/874162	निर्वाचक का नाम : रेवन्तराम पिता का नाम: टीकुराम गृह संख्या : 167 उम्र : 90 लिंग : पुरुष	फोटो उपलब्ध	512	RJ/02/012/874120	निर्वाचक का नाम : पेमाराम पिता का नाम: टीकुराम गृह संख्या : 167 उम्र : 72 लिंग : पुरुष	फोटो उपलब्ध	513	RJ/02/012/874458	निर्वाचक का नाम : मनोहरी पति का नाम: पेमाराम गृह संख्या : 167 उम्र : 69 लिंग : महिला	फोटो उपलब्ध
514	RJ/02/012/874179	निर्वाचक का नाम : आसाराम पिता का नाम: रेवन्तराम गृह संख्या : 167 उम्र : 56 लिंग : पुरुष	फोटो उपलब्ध	515	RJ/02/012/874416	निर्वाचक का नाम : विधा पति का नाम: आसाराम गृह संख्या : 167 उम्र : 54 लिंग : महिला	फोटो उपलब्ध	516	RJ/02/012/874490	निर्वाचक का नाम : हंसराज पिता का नाम: रेवन्तराम गृह संख्या : 167 उम्र : 54 लिंग : पुरुष	फोटो उपलब्ध
517	LGZ3248622	निर्वाचक का नाम : रामी पति का नाम: हंसराज गृह संख्या : 167 उम्र : 52 लिंग : महिला	फोटो उपलब्ध	518	LGZ2790731	निर्वाचक का नाम : जेसाराम पिता का नाम: पेमाराम गृह संख्या : 167 उम्र : 45 लिंग : पुरुष	फोटो उपलब्ध	519	LGZ2790749	निर्वाचक का नाम : दुर्गा पति का नाम: जेसाराम गृह संख्या : 167 उम्र : 43 लिंग : महिला	फोटो उपलब्ध
520	LGZ3073657	निर्वाचक का नाम : भूराम पिता का नाम: पेमाराम गृह संख्या : 167 उम्र : 42 लिंग : पुरुष	फोटो उपलब्ध	521	SMD0009498	निर्वाचक का नाम : ज्यानीदेवी पति का नाम: भूराम गृह संख्या : 167 उम्र : 41 लिंग : महिला	फोटो उपलब्ध	522	LGZ3073640	निर्वाचक का नाम : प्रकाशराम पिता का नाम: पेमाराम गृह संख्या : 167 उम्र : 40 लिंग : पुरुष	फोटो उपलब्ध
523	SMD0748772	निर्वाचक का नाम : सुनिता पति का नाम: प्रकाशराम गृह संख्या : 167 उम्र : 31 लिंग : महिला	फोटो उपलब्ध	524	SMD0946665	निर्वाचक का नाम : श्रीचन्द पिता का नाम: आशाराम गृह संख्या : 167 उम्र : 27 लिंग : पुरुष	फोटो उपलब्ध	525	SMD1088483	निर्वाचक का नाम : मदन लाल पिता का नाम: रामस्वरूप गृह संख्या : 167 उम्र : 26 लिंग : पुरुष	फोटो उपलब्ध
526	SMD1431469	निर्वाचक का नाम : कविता पिता का नाम: हंसराज गृह संख्या : 167 उम्र : 26 लिंग : महिला	फोटो उपलब्ध	527	SMD1352277	निर्वाचक का नाम : सुमन देवी पति का नाम: श्री चंद गृह संख्या : 167 उम्र : 24 लिंग : महिला	फोटो उपलब्ध	528	SMD1597848	निर्वाचक का नाम : राम प्रताप पिता का नाम: हंसराज गृह संख्या : 167 उम्र : 23 लिंग : पुरुष	फोटो उपलब्ध
529	SMD1602168	निर्वाचक का नाम : इन्द्रा पिता का नाम: जैसा राम गृह संख्या : 167 उम्र : 22 लिंग : महिला	फोटो उपलब्ध	530	SMD1563394	निर्वाचक का नाम : राकेश पिता का नाम: जैसा राम गृह संख्या : 167 उम्र : 21 लिंग : पुरुष	फोटो उपलब्ध	531	SMD1676873	निर्वाचक का नाम : मधाराम पिता का नाम: आशाराम गृह संख्या : 167 उम्र : 20 लिंग : पुरुष	फोटो उपलब्ध
532	RJ/02/012/874077	निर्वाचक का नाम : दानाराम पिता का नाम: टीकुराम गृह संख्या : 168 उम्र : 83 लिंग : पुरुष	फोटो उपलब्ध	533	RJ/02/012/874067	निर्वाचक का नाम : पानी देवी पति का नाम: दानाराम गृह संख्या : 168 उम्र : 80 लिंग : महिला	फोटो उपलब्ध	534	LGZ2790772	निर्वाचक का नाम : रूधाराम पिता का नाम: दानाराम गृह संख्या : 168 उम्र : 54 लिंग : पुरुष	फोटो उपलब्ध
535	LGZ2790756	निर्वाचक का नाम : सावत्री पति का नाम: रूधाराम गृह संख्या : 168 उम्र : 49 लिंग : महिला	फोटो उपलब्ध	536	LGZ2790764	निर्वाचक का नाम : शंकर पिता का नाम: दानाराम गृह संख्या : 168 उम्र : 45 लिंग : पुरुष	फोटो उपलब्ध	537	SMD0457028	निर्वाचक का नाम : कुत्री देवी पति का नाम: शंकरलाल गृह संख्या : 168 उम्र : 39 लिंग : महिला	फोटो उपलब्ध
538	SMD1302322	निर्वाचक का नाम : सुरेश कुमार पिता का नाम: रुधा राम गृह संख्या : 168 उम्र : 24 लिंग : पुरुष	फोटो उपलब्ध	539	RJ/02/012/874049	निर्वाचक का नाम : लिछिराम पिता का नाम: खेताराम गृह संख्या : 169 उम्र : 61 लिंग : पुरुष	फोटो उपलब्ध	540	RJ/02/012/874384	निर्वाचक का नाम : सावित्री पति का नाम: लिछिराम गृह संख्या : 169 उम्र : 59 लिंग : महिला	फोटो उपलब्ध

541	RJ/02/012/874189	निर्वाचक का नाम : कुम्भाराम पिता का नाम: खेताराम गृह संख्या : 169 उम्र : 58 लिंग : पुरुष	फोटो उपलब्ध	542	RJ/02/012/874276	निर्वाचक का नाम : मंतरो पिता का नाम: कुम्भाराम गृह संख्या : 169 उम्र : 56 लिंग : महिला	फोटो उपलब्ध	543	RJ/02/012/874178	निर्वाचक का नाम : किशन लाल पिता का नाम: खेताराम गृह संख्या : 169 उम्र : 54 लिंग : पुरुष	फोटो उपलब्ध
544	SMD0009506	निर्वाचक का नाम : सुमन देवी पति का नाम: किशन लाल गृह संख्या : 169 उम्र : 44 लिंग : महिला	फोटो उपलब्ध	545	SMD0668491	निर्वाचक का नाम : राकेश पिता का नाम: कुम्भाराम गृह संख्या : 169 उम्र : 31 लिंग : पुरुष	फोटो उपलब्ध	546	SMD0668483	निर्वाचक का नाम : मांगीलाल पिता का नाम: लिछीराम गृह संख्या : 169 उम्र : 31 लिंग : पुरुष	फोटो उपलब्ध
547	SMD0946947	निर्वाचक का नाम : सिंगा देवी पति का नाम: मांगीलाल गृह संख्या : 169 उम्र : 31 लिंग : महिला	फोटो उपलब्ध	548	SMD0946673	निर्वाचक का नाम : इन्द्रा पति का नाम: विकास गृह संख्या : 169 उम्र : 30 लिंग : महिला	फोटो उपलब्ध	549	SMD0946681	निर्वाचक का नाम : उर्मिला पति का नाम: राकेश् गृह संख्या : 169 उम्र : 28 लिंग : महिला	फोटो उपलब्ध
550	SMD0946699	निर्वाचक का नाम : मंजु पति का नाम: विनोद गृह संख्या : 169 उम्र : 28 लिंग : महिला	फोटो उपलब्ध	551	SMD0946707	निर्वाचक का नाम : विनोद कुमार पिता का नाम: कुम्भाराम गृह संख्या : 169 उम्र : 27 लिंग : पुरुष	फोटो उपलब्ध	552	SMD1088533	निर्वाचक का नाम : विकास पिता का नाम: लिछि राम गृह संख्या : 169 उम्र : 26 लिंग : पुरुष	फोटो उपलब्ध
553	SMD1098581	निर्वाचक का नाम : सीता राम पिता का नाम: कुम्भाराम गृह संख्या : 169 उम्र : 26 लिंग : पुरुष	फोटो उपलब्ध	554	SMD1180637	निर्वाचक का नाम : बलराम पिता का नाम: लिछीराम गृह संख्या : 169 उम्र : 25 लिंग : पुरुष	फोटो उपलब्ध	555	SMD1315076	निर्वाचक का नाम : सुमन देवी पति का नाम: बलराम गृह संख्या : 169 उम्र : 24 लिंग : महिला	फोटो उपलब्ध
556	SMD1584903	निर्वाचक का नाम : कल्पना पिता का नाम: किशन लाल गृह संख्या : 169 उम्र : 21 लिंग : महिला	फोटो उपलब्ध	557	SMD0946715	निर्वाचक का नाम : इंद्रा देवी पति का नाम: धर्मपाल गृह संख्या : 169 क उम्र : 48 लिंग : महिला	फोटो उपलब्ध	558	RJ/02/012/874145	निर्वाचक का नाम : पतराम पिता का नाम: पेमाराम गृह संख्या : 170 उम्र : 64 लिंग : पुरुष	फोटो उपलब्ध
559	RJ/02/012/874138	निर्वाचक का नाम : सुखी देवी पति का नाम: पतराम गृह संख्या : 170 उम्र : 62 लिंग : महिला	फोटो उपलब्ध	560	RJ/02/012/873217	निर्वाचक का नाम : हनुमान पिता का नाम: पेमाराम गृह संख्या : 170 उम्र : 61 लिंग : पुरुष	फोटो उपलब्ध	561	RJ/02/012/873257	निर्वाचक का नाम : रोशनी पति का नाम: हनुमान गृह संख्या : 170 उम्र : 59 लिंग : महिला	फोटो उपलब्ध
562	RJ/02/012/874068	निर्वाचक का नाम : खिराज पिता का नाम: पेमाराम गृह संख्या : 170 उम्र : 59 लिंग : पुरुष	फोटो उपलब्ध	563	RJ/02/012/873203	निर्वाचक का नाम : कृष्णा पति का नाम: खिराज गृह संख्या : 170 उम्र : 57 लिंग : महिला	फोटो उपलब्ध	564	LGZ2790780	निर्वाचक का नाम : सरजीत पिता का नाम: पतराम गृह संख्या : 170 उम्र : 44 लिंग : पुरुष	फोटो उपलब्ध
565	SMD0269498	निर्वाचक का नाम : सन्तोषदेवी पति का नाम: सरजीत गृह संख्या : 170 उम्र : 40 लिंग : महिला	फोटो उपलब्ध	# 566	LGZ3248630	निर्वाचक का नाम : शैलेन्द्र कुमार पिता का नाम: पतराम गृह संख्या : 170 उम्र : 39 लिंग : पुरुष	फोटो उपलब्ध	567	SMD0457010	निर्वाचक का नाम : केशर पति का नाम: शैलेन्द्र कुमार गृह संख्या : 170 उम्र : 36 लिंग : महिला	फोटो उपलब्ध
568	SMD0919373	निर्वाचक का नाम : धापू पति का नाम: राजू गृह संख्या : 170 उम्र : 29 लिंग : महिला	फोटो उपलब्ध	569	SMD0946723	निर्वाचक का नाम : दोलतराम पिता का नाम: खिराज गृह संख्या : 170 उम्र : 28 लिंग : पुरुष	फोटो उपलब्ध	570	SMD0919365	निर्वाचक का नाम : राजू पिता का नाम: हनुमान गृह संख्या : 170 उम्र : 28 लिंग : पुरुष	फोटो उपलब्ध

571	SMD0919381	निर्वाचक का नाम : सावन्त पिता का नाम: हनुमान गृह संख्या : 170 उम्र : 28 लिंग : पुरुष	फोटो उपलब्ध	572	SMD0946731	निर्वाचक का नाम : दुर्गा पिता का नाम: दौलतराम गृह संख्या : 170 उम्र : 27 लिंग : महिला	फोटो उपलब्ध	573	SMD0919399	निर्वाचक का नाम : अमरचन्द पिता का नाम: खिराज गृह संख्या : 170 उम्र : 27 लिंग : पुरुष	फोटो उपलब्ध
574	SMD1180645	निर्वाचक का नाम : सुरेश कुमार पिता का नाम: खीरज गृह संख्या : 170 उम्र : 25 लिंग : पुरुष	फोटो उपलब्ध	575	SMD1586130	निर्वाचक का नाम : सुनीता पिता का नाम: सरजीत राम गृह संख्या : 170 उम्र : 21 लिंग : महिला	फोटो उपलब्ध	576	SMD0105551	निर्वाचक का नाम : रेखाराम पिता का नाम: हंसराज गृह संख्या : 170 क उम्र : 42 लिंग : पुरुष	फोटो उपलब्ध
577	SMD1431493	निर्वाचक का नाम : कलावती पिता का नाम: रेखाराम गृह संख्या : 170क उम्र : 33 लिंग : महिला	फोटो उपलब्ध	578	LGZ3073806	निर्वाचक का नाम : रणजीत पिता का नाम: मानाराम गृह संख्या : 171 उम्र : 69 लिंग : पुरुष	फोटो उपलब्ध	579	SMD0304055	निर्वाचक का नाम : अमरी पिता का नाम: रणजीत गृह संख्या : 171 उम्र : 66 लिंग : महिला	फोटो उपलब्ध
580	LGZ3073384	निर्वाचक का नाम : इन्द्राज पिता का नाम: मानाराम गृह संख्या : 171 उम्र : 66 लिंग : पुरुष	फोटो उपलब्ध	581	LGZ3073434	निर्वाचक का नाम : धनी पिता का नाम: इन्द्राज गृह संख्या : 171 उम्र : 65 लिंग : महिला	फोटो उपलब्ध	582	RJ/02/012/874180	निर्वाचक का नाम : कुम्भाराम पिता का नाम: मानाराम गृह संख्या : 171 उम्र : 64 लिंग : पुरुष	फोटो उपलब्ध
583	RJ/02/012/874201	निर्वाचक का नाम : फातली पिता का नाम: कुम्भाराम गृह संख्या : 171 उम्र : 62 लिंग : महिला	फोटो उपलब्ध	584	RJ/02/012/874060	निर्वाचक का नाम : फुलाराम पिता का नाम: मानाराम गृह संख्या : 171 उम्र : 62 लिंग : पुरुष	फोटो उपलब्ध	585	RJ/02/012/874497	निर्वाचक का नाम : द्रोपती पिता का नाम: फुलाराम गृह संख्या : 171 उम्र : 60 लिंग : महिला	फोटो उपलब्ध
586	LGZ2790798	निर्वाचक का नाम : प्रेम पिता का नाम: मानाराम गृह संख्या : 171 उम्र : 44 लिंग : पुरुष	फोटो उपलब्ध	587	LGZ3248648	निर्वाचक का नाम : विमला पिता का नाम: प्रेम गृह संख्या : 171 उम्र : 42 लिंग : महिला	फोटो उपलब्ध	588	SMD0604892	निर्वाचक का नाम : ओमप्रकाश पिता का नाम: रणजीत गृह संख्या : 171 उम्र : 37 लिंग : पुरुष	फोटो उपलब्ध
589	LGZ3248754	निर्वाचक का नाम : गोपीराम पिता का नाम: इन्द्राज गृह संख्या : 171 उम्र : 36 लिंग : पुरुष	फोटो उपलब्ध	590	SMD0604900	निर्वाचक का नाम : मंजू पिता का नाम: ओमप्रकाश गृह संख्या : 171 उम्र : 35 लिंग : महिला	फोटो उपलब्ध	591	SMD0604777	निर्वाचक का नाम : ज्ञानी पिता का नाम: गोपीराम गृह संख्या : 171 उम्र : 33 लिंग : महिला	फोटो उपलब्ध
592	SMD0706754	निर्वाचक का नाम : डाली देवी पिता का नाम: चानण राम गृह संख्या : 171 उम्र : 32 लिंग : महिला	फोटो उपलब्ध	593	SMD0946996	निर्वाचक का नाम : राजूराम पिता का नाम: रणजीत गृह संख्या : 171 उम्र : 28 लिंग : पुरुष	फोटो उपलब्ध	594	SMD1099878	निर्वाचक का नाम : राजेश्वरी पिता का नाम: राजूराम गृह संख्या : 171 उम्र : 26 लिंग : महिला	फोटो उपलब्ध
595	SMD1621671	निर्वाचक का नाम : सुमन पिता का नाम: प्रेमा राम गृह संख्या : 171 उम्र : 25 लिंग : महिला	फोटो उपलब्ध	596	SMD1302256	निर्वाचक का नाम : बाबूलाल पिता का नाम: कुंभा राम गृह संख्या : 171 उम्र : 24 लिंग : पुरुष	फोटो उपलब्ध	597	SMD1611490	निर्वाचक का नाम : महेंद्र पिता का नाम: कुंभा राम गृह संख्या : 171 उम्र : 22 लिंग : पुरुष	फोटो उपलब्ध
598	SMD1691427	निर्वाचक का नाम : सरोज पिता का नाम: फूला राम गृह संख्या : 171 उम्र : 20 लिंग : महिला	फोटो उपलब्ध	599	SMD0286328	निर्वाचक का नाम : तर्खां पिता का नाम: केसराराम गृह संख्या : 172 उम्र : 94 लिंग : महिला	फोटो उपलब्ध	600	LGZ2437275	निर्वाचक का नाम : गीता पिता का नाम: इमीचन्द्र गृह संख्या : 172 उम्र : 64 लिंग : महिला	फोटो उपलब्ध

601	RJ/02/012/873194	निर्वाचक का नाम : फुसारा पिता का नाम: केसारा गृह संख्या : 172 उम्र : 61 लिंग : पुरुष	फोटो उपलब्ध	602	SMD0269472	निर्वाचक का नाम : भंवरी पिता का नाम: फुसारा गृह संख्या : 172 उम्र : 59 लिंग : महिला	फोटो उपलब्ध	603	LGZ3072824	निर्वाचक का नाम : सांवराम पिता का नाम: इमीचन्द गृह संख्या : 172 उम्र : 42 लिंग : पुरुष	फोटो उपलब्ध
604	SMD0668509	निर्वाचक का नाम : गोपीराम पिता का नाम: इमीचन्द गृह संख्या : 172 उम्र : 38 लिंग : पुरुष	फोटो उपलब्ध	605	SMD0668533	निर्वाचक का नाम : डाली देवी पिता का नाम: सावंताराम गृह संख्या : 172 उम्र : 37 लिंग : महिला	फोटो उपलब्ध	606	SMD0668525	निर्वाचक का नाम : देवीलाल पिता का नाम: इमीचन्द गृह संख्या : 172 उम्र : 36 लिंग : पुरुष	फोटो उपलब्ध
607	SMD0668517	निर्वाचक का नाम : सुशीला देवी पिता का नाम: गोपिराम गृह संख्या : 172 उम्र : 34 लिंग : महिला	फोटो उपलब्ध	608	SMD1166867	निर्वाचक का नाम : कविता पिता का नाम: गोरधन गृह संख्या : 172 उम्र : 28 लिंग : महिला	फोटो उपलब्ध	609	SMD1146810	निर्वाचक का नाम : सुमन पिता का नाम: देवीलाल गृह संख्या : 172 उम्र : 28 लिंग : महिला	फोटो उपलब्ध
610	SMD0946749	निर्वाचक का नाम : साहबरा पिता का नाम: फुसारा गृह संख्या : 172 उम्र : 27 लिंग : पुरुष	फोटो उपलब्ध	611	SMD1317528	निर्वाचक का नाम : पार्वती पिता का नाम: साहब राम गृह संख्या : 172 उम्र : 26 लिंग : महिला	फोटो उपलब्ध	612	SMD1317585	निर्वाचक का नाम : देवकरण पिता का नाम: फुसारा गृह संख्या : 172 उम्र : 25 लिंग : पुरुष	फोटो उपलब्ध
613	SMD1315159	निर्वाचक का नाम : लक्ष्मण सिंह पिता का नाम: केशरा राम गृह संख्या : 172 उम्र : 24 लिंग : पुरुष	फोटो उपलब्ध	614	SMD1317510	निर्वाचक का नाम : श्री चंद पिता का नाम: गोरधन राम गृह संख्या : 172 उम्र : 24 लिंग : पुरुष	फोटो उपलब्ध	615	SMD0009514	निर्वाचक का नाम : केशराराम पिता का नाम: झावरराम गृह संख्या : 172क उम्र : 54 लिंग : पुरुष	फोटो उपलब्ध
616	SMD0009522	निर्वाचक का नाम : सीता देवी पिता का नाम: केशराराम गृह संख्या : 172क उम्र : 52 लिंग : महिला	फोटो उपलब्ध	617	SMD1146851	निर्वाचक का नाम : सुनीता देवी पिता का नाम: शंकर लाल गृह संख्या : 172क उम्र : 30 लिंग : महिला	फोटो उपलब्ध	618	SMD0919407	निर्वाचक का नाम : धर्मपाल पिता का नाम: केशराराम गृह संख्या : 172क उम्र : 27 लिंग : पुरुष	फोटो उपलब्ध
619	SMD1098573	निर्वाचक का नाम : शंकर लाल पिता का नाम: केशरा राम गृह संख्या : 172 क उम्र : 26 लिंग : पुरुष	फोटो उपलब्ध	620	SMD1352285	निर्वाचक का नाम : राम कुमार पिता का नाम: केसरा राम गृह संख्या : 172 क उम्र : 23 लिंग : पुरुष	फोटो उपलब्ध	621	RJ/02/012/868065	निर्वाचक का नाम : गोरधनराम पिता का नाम: झावरराम गृह संख्या : 172ख उम्र : 59 लिंग : पुरुष	फोटो उपलब्ध
622	RJ/02/012/868011	निर्वाचक का नाम : सन्तोषकुमारी पिता का नाम: गोरधनराम गृह संख्या : 172ख उम्र : 57 लिंग : महिला	फोटो उपलब्ध	623	SMD1515139	निर्वाचक का नाम : भाला राम पिता का नाम: गोरधन गृह संख्या : 172ख उम्र : 26 लिंग : पुरुष	फोटो उपलब्ध	624	RJ/02/012/873276	निर्वाचक का नाम : मोहनराम पिता का नाम: मोतीराम गृह संख्या : 173 उम्र : 82 लिंग : पुरुष	फोटो उपलब्ध
625	RJ/02/012/874325	निर्वाचक का नाम : उदी पिता का नाम: मोहनराम गृह संख्या : 173 उम्र : 79 लिंग : महिला	फोटो उपलब्ध	626	RJ/02/012/874155	निर्वाचक का नाम : प्रेम पिता का नाम: मुखराम गृह संख्या : 173 उम्र : 59 लिंग : पुरुष	फोटो उपलब्ध	627	RJ/02/012/874026	निर्वाचक का नाम : चुन्नी लाल पिता का नाम: मोहनराम गृह संख्या : 173 उम्र : 57 लिंग : पुरुष	फोटो उपलब्ध
628	RJ/02/012/874169	निर्वाचक का नाम : गुडडी पिता का नाम: चुन्नी लाल गृह संख्या : 173 उम्र : 55 लिंग : महिला	फोटो उपलब्ध	629	RJ/02/012/874290	निर्वाचक का नाम : जेठी पिता का नाम: प्रेम गृह संख्या : 173 उम्र : 54 लिंग : महिला	फोटो उपलब्ध	630	RJ/02/012/874520	निर्वाचक का नाम : तारूराम जाट पिता का नाम: मोहनराम गृह संख्या : 173 उम्र : 47 लिंग : पुरुष	फोटो उपलब्ध

631	SMD0286336	निर्वाचक का नाम : ईन्दा देवी जाट पति का नाम: तारूराम गृह संख्या : 173 उम्र : 45 लिंग : महिला	फोटो उपलब्ध	632	LGZ3248655	निर्वाचक का नाम : शंकरलाल पिता का नाम: मोहनराम गृह संख्या : 173 उम्र : 42 लिंग : पुरुष	फोटो उपलब्ध	633	LGZ3248663	निर्वाचक का नाम : कुन्ता पति का नाम: शंकरलाल गृह संख्या : 173 उम्र : 41 लिंग : महिला	फोटो उपलब्ध
634	LGZ3248671	निर्वाचक का नाम : श्योपतराम पिता का नाम: मोहनराम गृह संख्या : 173 उम्र : 40 लिंग : पुरुष	फोटो उपलब्ध	635	SMD0625897	निर्वाचक का नाम : धापी पति का नाम: श्योपतराम गृह संख्या : 173 उम्र : 40 लिंग : महिला	फोटो उपलब्ध	636	SMD0185280	निर्वाचक का नाम : महेन्द्र पिता का नाम: प्रेम गृह संख्या : 173 उम्र : 38 लिंग : पुरुष	फोटो उपलब्ध
637	SMD0269480	निर्वाचक का नाम : चंदा पति का नाम: महेन्द्र गृह संख्या : 173 उम्र : 36 लिंग : महिला	फोटो उपलब्ध	638	SMD0908822	निर्वाचक का नाम : बसु देवी पति का नाम: पूतम चन्द गृह संख्या : 173 उम्र : 32 लिंग : महिला	फोटो उपलब्ध	639	SMD0854257	निर्वाचक का नाम : पूनमचन्द पिता का नाम: प्रेमराम गृह संख्या : 173 उम्र : 29 लिंग : पुरुष	फोटो उपलब्ध
640	SMD0946756	निर्वाचक का नाम : रामपाल पिता का नाम: चुनीलाल गृह संख्या : 173 उम्र : 28 लिंग : पुरुष	फोटो उपलब्ध	641	SMD1545094	निर्वाचक का नाम : सुशीला पति का नाम: राम पाल गृह संख्या : 173 उम्र : 27 लिंग : महिला	फोटो उपलब्ध	642	SMD1098565	निर्वाचक का नाम : विकास पिता का नाम: चुन्नी लाल गृह संख्या : 173 उम्र : 26 लिंग : पुरुष	फोटो उपलब्ध
643	SMD1545003	निर्वाचक का नाम : मैना ज़ाट पति का नाम: विकास गृह संख्या : 173 उम्र : 22 लिंग : महिला	फोटो उपलब्ध	644	SMD1787126	निर्वाचक का नाम : सुभाष कुमार पिता का नाम: श्योपत राम गृह संख्या : 173 उम्र : 20 लिंग : पुरुष	फोटो उपलब्ध	645	SMD0009530	निर्वाचक का नाम : हजारी पिता का नाम: गाडुराम गृह संख्या : 174 उम्र : 72 लिंग : पुरुष	फोटो उपलब्ध
646	SMD0009548	निर्वाचक का नाम : लिछमा पति का नाम: हजारी गृह संख्या : 174 उम्र : 69 लिंग : महिला	फोटो उपलब्ध	647	RJ/02/012/243783	निर्वाचक का नाम : बाघु पति का नाम: रिडमाल गृह संख्या : 174 उम्र : 62 लिंग : महिला	फोटो उपलब्ध	648	RJ/02/012/873192	निर्वाचक का नाम : मधाराम पिता का नाम: गाडुराम गृह संख्या : 174 उम्र : 57 लिंग : पुरुष	फोटो उपलब्ध
649	SMD0422238	निर्वाचक का नाम : रेशमा पति का नाम: मधाराम गृह संख्या : 174 उम्र : 55 लिंग : महिला	फोटो उपलब्ध	650	LGZ3073418	निर्वाचक का नाम : ऑमप्रकाश पिता का नाम: हजारी गृह संख्या : 174 उम्र : 45 लिंग : पुरुष	फोटो उपलब्ध	651	SMD0009555	निर्वाचक का नाम : चावली देवी पति का नाम: ऑमप्रकाश गृह संख्या : 174 उम्र : 39 लिंग : महिला	फोटो उपलब्ध
652	SMD0336057	निर्वाचक का नाम : प्रेमा देवी पति का नाम: कालूराम गृह संख्या : 174 उम्र : 38 लिंग : महिला	फोटो उपलब्ध	653	SMD0009563	निर्वाचक का नाम : कालूराम पिता का नाम: हजारी राम गृह संख्या : 174 उम्र : 38 लिंग : पुरुष	फोटो उपलब्ध	654	SMD1088608	निर्वाचक का नाम : महेंद्र पिता का नाम: रीडमल गृह संख्या : 174 उम्र : 26 लिंग : पुरुष	फोटो उपलब्ध
655	SMD1477827	निर्वाचक का नाम : लालू राम पिता का नाम: मधा राम गृह संख्या : 174 उम्र : 23 लिंग : पुरुष	फोटो उपलब्ध	656	SMD1675529	निर्वाचक का नाम : पूनमचंद पिता का नाम: कालू राम गृह संख्या : 174 उम्र : 20 लिंग : पुरुष	फोटो उपलब्ध	657	SMD0919415	निर्वाचक का नाम : धन्नाराम पिता का नाम: मादाराम गृह संख्या : 174K उम्र : 68 लिंग : पुरुष	फोटो उपलब्ध
658	SMD0919431	निर्वाचक का नाम : मदन सिंह पिता का नाम: धन्नाराम गृह संख्या : 174K उम्र : 30 लिंग : पुरुष	फोटो उपलब्ध	659	SMD0919449	निर्वाचक का नाम : सीता पति का नाम: मदन सिंह गृह संख्या : 174K उम्र : 29 लिंग : महिला	फोटो उपलब्ध	660	SMD1431444	निर्वाचक का नाम : महेंद्र सिंह पिता का नाम: धन्ना राम गृह संख्या : 174 क उम्र : 23 लिंग : पुरुष	फोटो उपलब्ध

661	LGZ2437291	निर्वाचक का नाम : पुरादेवी पति का नाम: आशुराम गृह संख्या : 175 उम्र : 94 लिंग : महिला	फोटो उपलब्ध	662	SMD0009571	निर्वाचक का नाम : लादुराम पिता का नाम: आशुराम गृह संख्या : 175 उम्र : 64 लिंग : पुरुष	फोटो उपलब्ध	663	SMD0009589	निर्वाचक का नाम : सावित्री पति का नाम: लादुराम गृह संख्या : 175 उम्र : 62 लिंग : महिला	फोटो उपलब्ध
664	SMD0836585	निर्वाचक का नाम : मुखराम पिता का नाम: लादुराम गृह संख्या : 175 उम्र : 33 लिंग : पुरुष	फोटो उपलब्ध	665	SMD0836577	निर्वाचक का नाम : राकेश कुमार पिता का नाम: लादुराम गृह संख्या : 175 उम्र : 30 लिंग : पुरुष	फोटो उपलब्ध	666	SMD0836593	निर्वाचक का नाम : इन्द्राज पिता का नाम: लादुराम गृह संख्या : 175 उम्र : 30 लिंग : पुरुष	फोटो उपलब्ध
667	SMD1431584	निर्वाचक का नाम : पूजा देवी पति का नाम: राकेश कुमार गृह संख्या : 175 उम्र : 26 लिंग : महिला	फोटो उपलब्ध	668	RJ/02/012/874262	निर्वाचक का नाम : मधाराम पिता का नाम: रेवन्तराम गृह संख्या : 176 उम्र : 72 लिंग : पुरुष	फोटो उपलब्ध	669	RJ/02/012/874231	निर्वाचक का नाम : शेराराम पिता का नाम: रेवन्तराम गृह संख्या : 176 उम्र : 70 लिंग : पुरुष	फोटो उपलब्ध
670	RJ/02/012/874224	निर्वाचक का नाम : गायत्री पति का नाम: मधाराम गृह संख्या : 176 उम्र : 69 लिंग : महिला	फोटो उपलब्ध	671	LGZ2790616	निर्वाचक का नाम : नेमा पति का नाम: शेराराम गृह संख्या : 176 उम्र : 66 लिंग : महिला	फोटो उपलब्ध	672	RJ/02/012/964003	निर्वाचक का नाम : भगवानाराम पिता का नाम: रेवन्तराम गृह संख्या : 176 उम्र : 59 लिंग : पुरुष	फोटो उपलब्ध
673	RJ/02/012/964099	निर्वाचक का नाम : सावित्री पति का नाम: भगवानाराम गृह संख्या : 176 उम्र : 57 लिंग : महिला	फोटो उपलब्ध	674	LGZ3073665	निर्वाचक का नाम : बाबूलाल पिता का नाम: मधाराम गृह संख्या : 176 उम्र : 44 लिंग : पुरुष	फोटो उपलब्ध	675	LGZ3073681	निर्वाचक का नाम : ओमप्रकाश पिता का नाम: भगवानाराम गृह संख्या : 176 उम्र : 43 लिंग : पुरुष	फोटो उपलब्ध
676	LGZ3073848	निर्वाचक का नाम : रामप्रताप पिता का नाम: मधाराम गृह संख्या : 176 उम्र : 42 लिंग : पुरुष	फोटो उपलब्ध	677	SMD0106054	निर्वाचक का नाम : सरोज पति का नाम: बाबूलाल गृह संख्या : 176 उम्र : 39 लिंग : महिला	फोटो उपलब्ध	678	SMD0009597	निर्वाचक का नाम : लिखमा पति का नाम: ओमप्रकाश गृह संख्या : 176 उम्र : 38 लिंग : महिला	फोटो उपलब्ध
679	SMD0336065	निर्वाचक का नाम : लाली पति का नाम: रामप्रताप गृह संख्या : 176 उम्र : 37 लिंग : महिला	फोटो उपलब्ध	680	SMD0946772	निर्वाचक का नाम : बजरंग लाल पिता का नाम: भगवाना राम गृह संख्या : 176 उम्र : 28 लिंग : पुरुष	फोटो उपलब्ध	681	SMD1352293	निर्वाचक का नाम : गीता पति का नाम: बजरंग लाल गृह संख्या : 176 उम्र : 26 लिंग : महिला	फोटो उपलब्ध
682	SMD1654003	निर्वाचक का नाम : सीता पिता का नाम: शेरा राम गृह संख्या : 176 उम्र : 20 लिंग : महिला	फोटो उपलब्ध	E 683	RJ/02/012/874148	निर्वाचक का नाम : प्रभुराम पिता का नाम: गाडुराम गृह संख्या : 177 उम्र : 66 लिंग : पुरुष	फोटो उपलब्ध	684	LGZ2437317	निर्वाचक का नाम : रूकमा पति का नाम: प्रभुराम गृह संख्या : 177 उम्र : 64 लिंग : महिला	फोटो उपलब्ध
685	LGZ3073426	निर्वाचक का नाम : रेवतराम पिता का नाम: प्रभुराम गृह संख्या : 177 उम्र : 43 लिंग : पुरुष	फोटो उपलब्ध	686	SMD0604918	निर्वाचक का नाम : देवी लाल पिता का नाम: प्रभुराम गृह संख्या : 177 उम्र : 37 लिंग : पुरुष	फोटो उपलब्ध	687	SMD1257633	निर्वाचक का नाम : काली देवी पति का नाम: रेवंत राम गृह संख्या : 177 उम्र : 36 लिंग : महिला	फोटो उपलब्ध
688	SMD1257641	निर्वाचक का नाम : संतोष देवी पति का नाम: देवीलाल गृह संख्या : 177 उम्र : 35 लिंग : महिला	फोटो उपलब्ध	689	RJ/02/012/874474	निर्वाचक का नाम : सावित्री पति का नाम: सोहनलाल गृह संख्या : 178 उम्र : 76 लिंग : महिला	फोटो उपलब्ध	690	RJ/02/012/874437	निर्वाचक का नाम : भंवरलाल पिता का नाम: सोहनलाल गृह संख्या : 178 उम्र : 58 लिंग : पुरुष	फोटो उपलब्ध

691	RJ/02/012/874472	निर्वाचक का नाम : भंवरी पति का नाम: भंवरलाल गृह संख्या : 178 उम्र : 56 लिंग : महिला	फोटो उपलब्ध	692	LGZ2790806	निर्वाचक का नाम : हेतराम पिता का नाम: सोहनलाल गृह संख्या : 178 उम्र : 44 लिंग : पुरुष	फोटो उपलब्ध	693	SMD1096643	निर्वाचक का नाम : मांगी लाल पिता का नाम: भानवर लाल गृह संख्या : 178 उम्र : 26 लिंग : पुरुष	फोटो उपलब्ध
694	SMD1352301	निर्वाचक का नाम : कालू राम पिता का नाम: भवर लाल गृह संख्या : 178 उम्र : 24 लिंग : पुरुष	फोटो उपलब्ध	695	SMD1431451	निर्वाचक का नाम : बाबू लाल पिता का नाम: भंवर लाल गृह संख्या : 178 उम्र : 22 लिंग : पुरुष	फोटो उपलब्ध	696	RJ/02/012/874265	निर्वाचक का नाम : भैराराम पिता का नाम: प्रमाराम गृह संख्या : 179 उम्र : 84 लिंग : पुरुष	फोटो उपलब्ध
697	RJ/02/012/874331	निर्वाचक का नाम : लाछा पति का नाम: भैराराम गृह संख्या : 179 उम्र : 82 लिंग : महिला	फोटो उपलब्ध	698	RJ/02/012/874431	निर्वाचक का नाम : भागीरथ पिता का नाम: मुलाराम गृह संख्या : 179 उम्र : 74 लिंग : पुरुष	फोटो उपलब्ध	699	RJ/02/012/874339	निर्वाचक का नाम : सुरजा पति का नाम: भागीरथ गृह संख्या : 179 उम्र : 69 लिंग : महिला	फोटो उपलब्ध
700	SMD0009944	निर्वाचक का नाम : भादर पिता का नाम: भागीरथ गृह संख्या : 179 उम्र : 44 लिंग : पुरुष	फोटो उपलब्ध	701	LGZ3072329	निर्वाचक का नाम : सिमला पति का नाम: भादर गृह संख्या : 179 उम्र : 42 लिंग : महिला	फोटो उपलब्ध	702	SMD0009621	निर्वाचक का नाम : रूखमा पति का नाम: भानीराम गृह संख्या : 179 उम्र : 40 लिंग : महिला	फोटो उपलब्ध
703	LGZ3248762	निर्वाचक का नाम : भानीराम पिता का नाम: भागीरथ गृह संख्या : 179 उम्र : 38 लिंग : पुरुष	फोटो उपलब्ध	704	SMD0457002	निर्वाचक का नाम : इमरती देवी पति का नाम: देवकरण गृह संख्या : 179 उम्र : 38 लिंग : महिला	फोटो उपलब्ध	705	SMD0228131	निर्वाचक का नाम : देवकरण पिता का नाम: भैराराम गृह संख्या : 179 उम्र : 37 लिंग : पुरुष	फोटो उपलब्ध
706	SMD0668186	निर्वाचक का नाम : रामचन्द्र पिता का नाम: भागीरथ गृह संख्या : 179 उम्र : 32 लिंग : पुरुष	फोटो उपलब्ध	707	SMD1537943	निर्वाचक का नाम : महावीर पिता का नाम: भादर गृह संख्या : 179 उम्र : 21 लिंग : पुरुष	फोटो उपलब्ध	708	SMD1801182	निर्वाचक का नाम : रामदयाल पिता का नाम: देवकरण गृह संख्या : 179 उम्र : 20 लिंग : पुरुष	फोटो उपलब्ध
709	LGZ3072451	निर्वाचक का नाम : पाना पति का नाम: बीरबल गृह संख्या : 180 उम्र : 69 लिंग : महिला	फोटो उपलब्ध	710	SMD0009639	निर्वाचक का नाम : पार्वती पति का नाम: हरचन्द गृह संख्या : 180 उम्र : 52 लिंग : महिला	फोटो उपलब्ध	711	LGZ3072683	निर्वाचक का नाम : राजूराम पिता का नाम: बीरबल गृह संख्या : 180 उम्र : 46 लिंग : पुरुष	फोटो उपलब्ध
712	SMD0009951	निर्वाचक का नाम : चेनाराम पिता का नाम: बीरबल गृह संख्या : 180 उम्र : 45 लिंग : पुरुष	फोटो उपलब्ध	713	LGZ3072543	निर्वाचक का नाम : सरोज पति का नाम: चेनाराम गृह संख्या : 180 उम्र : 43 लिंग : महिला	फोटो उपलब्ध	714	SMD1431501	निर्वाचक का नाम : इन्द्रा पिता का नाम: राजू राम गृह संख्या : 180 उम्र : 23 लिंग : महिला	फोटो उपलब्ध
715	SMD1431519	निर्वाचक का नाम : धौकल राम पिता का नाम: हरचंद बेनीवाल गृह संख्या : 180 उम्र : 23 लिंग : पुरुष	फोटो उपलब्ध	716	SMD0009647	निर्वाचक का नाम : करणाराम पिता का नाम: जेठाराम गृह संख्या : 181 उम्र : 69 लिंग : पुरुष	फोटो उपलब्ध	717	SMD0009969	निर्वाचक का नाम : कालूराम पिता का नाम: करणाराम गृह संख्या : 181 उम्र : 42 लिंग : पुरुष	फोटो उपलब्ध
718	RJ/02/012/874234	निर्वाचक का नाम : हेतराम पिता का नाम: उदाराम गृह संख्या : 182 उम्र : 62 लिंग : पुरुष	फोटो उपलब्ध	719	RJ/02/012/874332	निर्वाचक का नाम : कली पति का नाम: हेतराम गृह संख्या : 182 उम्र : 60 लिंग : महिला	फोटो उपलब्ध	720	RJ/02/012/874313	निर्वाचक का नाम : पूर्णाराम पिता का नाम: उदाराम गृह संख्या : 182 उम्र : 55 लिंग : पुरुष	फोटो उपलब्ध

721	RJ/02/012/874486	निर्वाचक का नाम : अनूप पिता का नाम: उदाराम गृह संख्या : 182 उम्र : 53 लिंग : पुरुष	फोटो उपलब्ध	722	RJ/02/012/874432	निर्वाचक का नाम : देवीलाल पिता का नाम: उदाराम गृह संख्या : 182 उम्र : 50 लिंग : पुरुष	फोटो उपलब्ध	723	RJ/02/012/874494	निर्वाचक का नाम : मानी पति का नाम: अनोपराम गृह संख्या : 182 उम्र : 49 लिंग : महिला	फोटो उपलब्ध
724	RJ/02/012/874496	निर्वाचक का नाम : दुर्गा पति का नाम: पूर्णाराम गृह संख्या : 182 उम्र : 49 लिंग : महिला	फोटो उपलब्ध	725	SMD0890301	निर्वाचक का नाम : भंवरी देवी पति का नाम: देवी लाल गृह संख्या : 182 उम्र : 45 लिंग : महिला	फोटो उपलब्ध	726	SMD0946954	निर्वाचक का नाम : किशन लाल पिता का नाम: हेतराम गृह संख्या : 182 उम्र : 31 लिंग : पुरुष	फोटो उपलब्ध
727	SMD1315233	निर्वाचक का नाम : सुमन पिता का नाम: पूर्णा राम गृह संख्या : 182 उम्र : 26 लिंग : महिला	फोटो उपलब्ध	728	SMD1317486	निर्वाचक का नाम : सीताराम पिता का नाम: हेतराम गृह संख्या : 182 उम्र : 26 लिंग : पुरुष	फोटो उपलब्ध	729	SMD1651934	निर्वाचक का नाम : सुरेश कुमार पिता का नाम: देवीलाल गृह संख्या : 182 उम्र : 20 लिंग : पुरुष	फोटो उपलब्ध
730	SMD1677236	निर्वाचक का नाम : कमला पिता का नाम: अनोपा राम गृह संख्या : 182 उम्र : 20 लिंग : महिला	फोटो उपलब्ध	731	SMD0009688	निर्वाचक का नाम : मोहनी पति का नाम: मामराज गृह संख्या : 183 उम्र : 92 लिंग : महिला	फोटो उपलब्ध	732	SMD0009662	निर्वाचक का नाम : कोजू राम पिता का नाम: मामराज गृह संख्या : 183 उम्र : 46 लिंग : पुरुष	फोटो उपलब्ध
733	SMD1352327	निर्वाचक का नाम : पूजा पिता का नाम: कोजू राम गृह संख्या : 183 उम्र : 24 लिंग : महिला	फोटो उपलब्ध	734	SMD1352319	निर्वाचक का नाम : मेना पिता का नाम: कोजू राम गृह संख्या : 183 उम्र : 23 लिंग : महिला	फोटो उपलब्ध	735	SMD1650886	निर्वाचक का नाम : मांगीलाल पिता का नाम: कोजू राम गृह संख्या : 183 उम्र : 20 लिंग : पुरुष	फोटो उपलब्ध
736	RJ/02/012/874340	निर्वाचक का नाम : मनोहरी पति का नाम: गोमदराम गृह संख्या : 184 उम्र : 66 लिंग : महिला	फोटो उपलब्ध	737	RJ/02/012/874250	निर्वाचक का नाम : कालुराम पिता का नाम: गोमदराम गृह संख्या : 184 उम्र : 53 लिंग : पुरुष	फोटो उपलब्ध	738	LGZ2790822	निर्वाचक का नाम : सरस्वती पति का नाम: कालूराम गृह संख्या : 184 उम्र : 45 लिंग : महिला	फोटो उपलब्ध
739	LGZ2790830	निर्वाचक का नाम : रतीराम पिता का नाम: गोमदराम गृह संख्या : 184 उम्र : 44 लिंग : पुरुष	फोटो उपलब्ध	740	LGZ2790848	निर्वाचक का नाम : शेरा पति का नाम: रतीराम गृह संख्या : 184 उम्र : 42 लिंग : महिला	फोटो उपलब्ध	741	LGZ2790855	निर्वाचक का नाम : काना पिता का नाम: गोमदराम गृह संख्या : 184 उम्र : 42 लिंग : पुरुष	फोटो उपलब्ध
742	SMD0946780	निर्वाचक का नाम : महावीर पिता का नाम: हनुमान गृह संख्या : 184 उम्र : 40 लिंग : पुरुष	फोटो उपलब्ध	743	SMD0946798	निर्वाचक का नाम : बनवारी पिता का नाम: हनुमान गृह संख्या : 184 उम्र : 35 लिंग : पुरुष	फोटो उपलब्ध	744	SMD0946806	निर्वाचक का नाम : बसु देवी पति का नाम: महावीर गृह संख्या : 184 उम्र : 34 लिंग : महिला	फोटो उपलब्ध
745	SMD1302280	निर्वाचक का नाम : पारा देवी पति का नाम: कना राम गृह संख्या : 184 उम्र : 31 लिंग : महिला	फोटो उपलब्ध	746	SMD1549807	निर्वाचक का नाम : रमेश पिता का नाम: कालुराम गृह संख्या : 184 उम्र : 22 लिंग : पुरुष	फोटो उपलब्ध	747	SMD0760256	निर्वाचक का नाम : गुडडी देवी पति का नाम: हनुमानराम गृह संख्या : 184 क उम्र : 56 लिंग : महिला	फोटो उपलब्ध
748	SMD0760249	निर्वाचक का नाम : सुनिता पति का नाम: बनवारी गृह संख्या : 184 क उम्र : 33 लिंग : महिला	फोटो उपलब्ध	749	SMD1611268	निर्वाचक का नाम : माया देवी पति का नाम: भगवानराम गृह संख्या : 184 क उम्र : 30 लिंग : महिला	फोटो उपलब्ध	750	SMD0009704	निर्वाचक का नाम : सुरजां पति का नाम: पूराराम गृह संख्या : 185 उम्र : 72 लिंग : महिला	फोटो उपलब्ध

751	RJ/02/012/873193	निर्वाचक का नाम : मोहनराम पिता का नाम: मोटाराम गृह संख्या : 185 उम्र : 69 लिंग : पुरुष	752	SMD0286344	निर्वाचक का नाम : पूराराम पिता का नाम: मोटाराम गृह संख्या : 185 उम्र : 69 लिंग : पुरुष	753	SMD0009696	निर्वाचक का नाम : सीता पति का नाम: मोहनराम गृह संख्या : 185 उम्र : 66 लिंग : महिला
754	SMD0367466	निर्वाचक का नाम : मनीराम पिता का नाम: पूराराम गृह संख्या : 185 उम्र : 55 लिंग : पुरुष	755	LGZ3248697	निर्वाचक का नाम : कालूराम पिता का नाम: मोहनराम गृह संख्या : 185 उम्र : 53 लिंग : पुरुष	756	SMD0009712	निर्वाचक का नाम : ओमप्रकाश पिता का नाम: पूराराम गृह संख्या : 185 उम्र : 53 लिंग : पुरुष
757	SMD0009720	निर्वाचक का नाम : सन्ती पति का नाम: ओमप्रकाश गृह संख्या : 185 उम्र : 52 लिंग : महिला	758	SMD1504752	निर्वाचक का नाम : इन्द्रा पति का नाम: मनी राम गृह संख्या : 185 उम्र : 50 लिंग : महिला	759	SMD0009928	निर्वाचक का नाम : केशूराम पिता का नाम: मानाराम गृह संख्या : 185 उम्र : 48 लिंग : पुरुष
760	SMD0367516	निर्वाचक का नाम : मुखराम पिता का नाम: मानाराम गृह संख्या : 185 उम्र : 46 लिंग : पुरुष	761	SMD0009977	निर्वाचक का नाम : भंवरी पति का नाम: कालू गृह संख्या : 185 उम्र : 46 लिंग : महिला	762	SMD0009985	निर्वाचक का नाम : श्रवण पिता का नाम: मोहन गृह संख्या : 185 उम्र : 46 लिंग : पुरुष
763	SMD0009746	निर्वाचक का नाम : लेखराम पिता का नाम: पूराराम गृह संख्या : 185 उम्र : 46 लिंग : पुरुष	764	LGZ3077567	निर्वाचक का नाम : सीमा पति का नाम: कालूराम गृह संख्या : 185 उम्र : 44 लिंग : महिला	765	SMD0286377	निर्वाचक का नाम : सावित्री पति का नाम: श्रवण गृह संख्या : 185 उम्र : 44 लिंग : महिला
766	LGZ3248705	निर्वाचक का नाम : हेतराम पिता का नाम: पूराराम गृह संख्या : 185 उम्र : 44 लिंग : पुरुष	767	LGZ3248796	निर्वाचक का नाम : मदनलाल पिता का नाम: मोहनराम गृह संख्या : 185 उम्र : 42 लिंग : पुरुष	768	SMD0009753	निर्वाचक का नाम : भंवरीदेवी पति का नाम: लेखराम गृह संख्या : 185 उम्र : 42 लिंग : महिला
769	SMD0009936	निर्वाचक का नाम : सीमा पति का नाम: केशूराम गृह संख्या : 185 उम्र : 40 लिंग : महिला	770	LGZ3248788	निर्वाचक का नाम : मानाराम पिता का नाम: मोहनराम गृह संख्या : 185 उम्र : 40 लिंग : पुरुष	771	SMD0009738	निर्वाचक का नाम : बीरमा पति का नाम: मदनलाल गृह संख्या : 185 उम्र : 40 लिंग : महिला
772	SMD0604926	निर्वाचक का नाम : कमला देवी पति का नाम: मानाराम गृह संख्या : 185 उम्र : 39 लिंग : महिला	773	SMD0625905	निर्वाचक का नाम : मंजू देवी पति का नाम: हेतराम गृह संख्या : 185 उम्र : 38 लिंग : महिला	774	LGZ3248770	निर्वाचक का नाम : हुक्माराम पिता का नाम: मोहनराम गृह संख्या : 185 उम्र : 37 लिंग : पुरुष
775	SMD0668194	निर्वाचक का नाम : महेन्द्र पिता का नाम: मनीराम गृह संख्या : 185 उम्र : 35 लिंग : पुरुष	776	SMD0604934	निर्वाचक का नाम : पपीता पति का नाम: हुक्माराम गृह संख्या : 185 उम्र : 34 लिंग : महिला	777	SMD1645530	निर्वाचक का नाम : माया पति का नाम: मुखराम गृह संख्या : 185 उम्र : 34 लिंग : महिला
778	SMD1503424	निर्वाचक का नाम : सोना पति का नाम: महेन्द्र गृह संख्या : 185 उम्र : 30 लिंग : महिला	779	LGZ2790640	निर्वाचक का नाम : पदमा पति का नाम: काजुराम गृह संख्या : 186 उम्र : 74 लिंग : महिला	780	LGZ3077526	निर्वाचक का नाम : हजारीराम पिता का नाम: मोटाराम गृह संख्या : 186 उम्र : 66 लिंग : पुरुष

781	SMD0759258	निर्वाचक का नाम : कोजुराम पिता का नाम: मोटाराम गृह संख्या : 186 उम्र : 64 लिंग : पुरुष	फोटो उपलब्ध	782	SMD0009761	निर्वाचक का नाम : सुरती पति का नाम: हजारीराम गृह संख्या : 186 उम्र : 64 लिंग : महिला	फोटो उपलब्ध	783	SMD0009779	निर्वाचक का नाम : सन्तोष पति का नाम: जगदीश गृह संख्या : 186 उम्र : 45 लिंग : महिला	फोटो उपलब्ध
784	LGZ3248721	निर्वाचक का नाम : मदनलाल पिता का नाम: कोजुराम गृह संख्या : 186 उम्र : 44 लिंग : पुरुष	फोटो उपलब्ध	785	SMD0009787	निर्वाचक का नाम : धापूदेवी पति का नाम: मदनलाल गृह संख्या : 186 उम्र : 42 लिंग : महिला	फोटो उपलब्ध	786	SMD1702711	निर्वाचक का नाम : सुशीला पति का नाम: मूलाराम गृह संख्या : 186 उम्र : 31 लिंग : महिला	फोटो उपलब्ध
787	SMD1242064	निर्वाचक का नाम : मुलाराम पिता का नाम: हजारी राम गृह संख्या : 186 उम्र : 29 लिंग : पुरुष	फोटो उपलब्ध	788	SMD1180652	निर्वाचक का नाम : वकील पिता का नाम: हजारीराम गृह संख्या : 186 उम्र : 27 लिंग : पुरुष	फोटो उपलब्ध	789	SMD1595123	निर्वाचक का नाम : साहब राम पिता का नाम: मदन लाल गृह संख्या : 186 उम्र : 24 लिंग : पुरुष	फोटो उपलब्ध
790	SMD1431634	निर्वाचक का नाम : मांगी लाल माता का नाम: जगदीश गृह संख्या : 186 उम्र : 22 लिंग : पुरुष	फोटो उपलब्ध	791	SMD1431667	निर्वाचक का नाम : अंकित पिता का नाम: मदन लाल गृह संख्या : 186 उम्र : 22 लिंग : पुरुष	फोटो उपलब्ध	792	RJ/02/012/874459	निर्वाचक का नाम : शान्ति पति का नाम: हरीराम गृह संख्या : 187 उम्र : 72 लिंग : महिला	फोटो उपलब्ध
793	LGZ3073731	निर्वाचक का नाम : ओमप्रकाश पिता का नाम: जोराराम गृह संख्या : 187 उम्र : 59 लिंग : पुरुष	फोटो उपलब्ध	794	RJ/02/012/874009	निर्वाचक का नाम : भंवरी पति का नाम: ओमप्रकाश गृह संख्या : 187 उम्र : 57 लिंग : महिला	फोटो उपलब्ध	795	RJ/02/012/874323	निर्वाचक का नाम : सरवण पिता का नाम: जोराराम गृह संख्या : 187 उम्र : 54 लिंग : पुरुष	फोटो उपलब्ध
796	RJ/02/012/874011	निर्वाचक का नाम : अनसुइया पति का नाम: सरवण गृह संख्या : 187 उम्र : 53 लिंग : महिला	फोटो उपलब्ध	797	SMD1787951	निर्वाचक का नाम : लालचंद पिता का नाम: हरीराम गृह संख्या : 187 उम्र : 53 लिंग : पुरुष	फोटो उपलब्ध	798	RJ/02/012/874502	निर्वाचक का नाम : श्योकरणराम पिता का नाम: हरीराम गृह संख्या : 187 उम्र : 50 लिंग : पुरुष	फोटो उपलब्ध
799	RJ/02/012/874495	निर्वाचक का नाम : सारदा पति का नाम: लालचन्द गृह संख्या : 187 उम्र : 49 लिंग : महिला	फोटो उपलब्ध	800	RJ/02/012/874493	निर्वाचक का नाम : मनोहरी पति का नाम: श्योकरणराम गृह संख्या : 187 उम्र : 48 लिंग : महिला	फोटो उपलब्ध	801	SMD1816776	निर्वाचक का नाम : नवरंगलाल पिता का नाम: हरीराम गृह संख्या : 187 उम्र : 40 लिंग : पुरुष	फोटो उपलब्ध
802	SMD0228140	निर्वाचक का नाम : पार्वती पति का नाम: नवरंग लाल गृह संख्या : 187 उम्र : 36 लिंग : महिला	फोटो उपलब्ध	803	SMD0760272	निर्वाचक का नाम : प्रभुराम पिता का नाम: ओमप्रकाश गृह संख्या : 187 उम्र : 31 लिंग : पुरुष	फोटो उपलब्ध	804	SMD0760280	निर्वाचक का नाम : पिकू पति का नाम: प्रभुराम गृह संख्या : 187 उम्र : 31 लिंग : महिला	फोटो उपलब्ध
805	SMD0760306	निर्वाचक का नाम : राजवीर पिता का नाम: श्रवणराम गृह संख्या : 187 उम्र : 31 लिंग : पुरुष	फोटो उपलब्ध	806	SMD0760298	निर्वाचक का नाम : रज्जीराम पिता का नाम: ओमप्रकाश गृह संख्या : 187 उम्र : 30 लिंग : पुरुष	फोटो उपलब्ध	807	SMD1242114	निर्वाचक का नाम : मनोहरी पति का नाम: रज्जिराम गृह संख्या : 187 उम्र : 30 लिंग : महिला	फोटो उपलब्ध
808	SMD1242130	निर्वाचक का नाम : रीमा पति का नाम: राजवीर गृह संख्या : 187 उम्र : 29 लिंग : महिला	फोटो उपलब्ध	809	SMD1088525	निर्वाचक का नाम : रामनिवास पिता का नाम: लालचंद गृह संख्या : 187 उम्र : 26 लिंग : पुरुष	फोटो उपलब्ध	810	SMD1650712	निर्वाचक का नाम : विनोद कुमार पिता का नाम: श्योकरण गृह संख्या : 187 उम्र : 20 लिंग : पुरुष	फोटो उपलब्ध

811	SMD1787100	निर्वाचक का नाम : सुभाष पिता का नाम: श्योकरण गृह संख्या : 187 उम्र : 20 लिंग : पुरुष	812	LGZ3073947	निर्वाचक का नाम : भंवरी पति का नाम: पेमाराम गृह संख्या : 188 उम्र : 84 लिंग : महिला	813	SMD0604785	निर्वाचक का नाम : ओमप्रकाश पिता का नाम: पेमाराम गृह संख्या : 188 उम्र : 31 लिंग : पुरुष
814	SMD0748798	निर्वाचक का नाम : केसर पति का नाम: ओमप्रकाश गृह संख्या : 188 उम्र : 31 लिंग : महिला	815	SMD0367474	निर्वाचक का नाम : शान्ति पति का नाम: आशाराम गृह संख्या : 189 उम्र : 99 लिंग : महिला	816	RJ/02/012/873235	निर्वाचक का नाम : हरीराम पिता का नाम: आशाराम गृह संख्या : 189 उम्र : 60 लिंग : पुरुष
817	RJ/02/012/874351	निर्वाचक का नाम : कलावती पति का नाम: लालुराम गृह संख्या : 189 उम्र : 57 लिंग : महिला	818	RJ/02/012/874146	निर्वाचक का नाम : ओमप्रकाश पिता का नाम: जगमाल गृह संख्या : 189 उम्र : 57 लिंग : पुरुष	819	SMD0009803	निर्वाचक का नाम : भंवरी पति का नाम: हरीराम गृह संख्या : 189 उम्र : 57 लिंग : महिला
820	RJ/02/012/873278	निर्वाचक का नाम : मधु पति का नाम: ओमप्रकाश गृह संख्या : 189 उम्र : 55 लिंग : महिला	821	SMD0009795	निर्वाचक का नाम : हीराराम पिता का नाम: आशाराम गृह संख्या : 189 उम्र : 48 लिंग : पुरुष	822	SMD0367482	निर्वाचक का नाम : मीरां पति का नाम: हीराराम गृह संख्या : 189 उम्र : 47 लिंग : महिला
823	LGZ3073707	निर्वाचक का नाम : बनवारी पिता का नाम: जगमाल गृह संख्या : 189 उम्र : 44 लिंग : पुरुष	824	SMD0668566	निर्वाचक का नाम : सीमा देवी पति का नाम: बनवारी गृह संख्या : 189 उम्र : 41 लिंग : महिला	825	SMD1431436	निर्वाचक का नाम : तोलू राम पिता का नाम: आसा राम गृह संख्या : 189 उम्र : 39 लिंग : पुरुष
826	SMD0484048	निर्वाचक का नाम : गोपीराम पिता का नाम: ओमप्रकाश गृह संख्या : 189 उम्र : 32 लिंग : पुरुष	827	SMD0484071	निर्वाचक का नाम : धन्नाराम पिता का नाम: ओमप्रकाश गृह संख्या : 189 उम्र : 32 लिंग : पुरुष	828	SMD0946814	निर्वाचक का नाम : सुनिता पति का नाम: गोपीराम गृह संख्या : 189 उम्र : 28 लिंग : महिला
829	SMD0946822	निर्वाचक का नाम : मीरा पति का नाम: धन्नाराम गृह संख्या : 189 उम्र : 27 लिंग : महिला	830	SMD0946830	निर्वाचक का नाम : मांगीलाल पिता का नाम: लालचन्द गृह संख्या : 189 उम्र : 27 लिंग : पुरुष	831	SMD1431410	निर्वाचक का नाम : कालू राम पिता का नाम: हरी राम गृह संख्या : 189 उम्र : 27 लिंग : पुरुष
832	SMD1431402	निर्वाचक का नाम : कविता पति का नाम: कालू राम गृह संख्या : 189 उम्र : 25 लिंग : महिला	833	RJ/02/012/873167	निर्वाचक का नाम : जगदीश पिता का नाम: नेमाराम गृह संख्या : 190 उम्र : 66 लिंग : पुरुष	834	RJ/02/012/873187	निर्वाचक का नाम : गोमती पति का नाम: जगदीश गृह संख्या : 190 उम्र : 64 लिंग : महिला
835	SMD0009829	निर्वाचक का नाम : भादरराम पिता का नाम: नेमाराम गृह संख्या : 190 उम्र : 64 लिंग : पुरुष	836	RJ/02/012/873190	निर्वाचक का नाम : राधा पति का नाम: भादरराम गृह संख्या : 190 उम्र : 62 लिंग : महिला	837	RJ/02/012/874505	निर्वाचक का नाम : वेदप्रकाश पिता का नाम: नेमाराम गृह संख्या : 190 उम्र : 61 लिंग : पुरुष
838	RJ/02/012/873188	निर्वाचक का नाम : दुर्गा पति का नाम: वेदप्रकाश गृह संख्या : 190 उम्र : 59 लिंग : महिला	839	SMD0412395	निर्वाचक का नाम : गोपाल राम पिता का नाम: जगदीश गृह संख्या : 190 उम्र : 34 लिंग : पुरुष	840	SMD0908830	निर्वाचक का नाम : गोकुल राम पिता का नाम: जगदीश गृह संख्या : 190 उम्र : 30 लिंग : पुरुष

841	SMD0946848	निर्वाचक का नाम : रामी देवी पति का नाम: गोकुलराम गृह संख्या : 190 उम्र : 28 लिंग : महिला	फोटो उपलब्ध	842	SMD0946855	निर्वाचक का नाम : खिवणी पति का नाम: गोपालराम गृह संख्या : 190 उम्र : 28 लिंग : महिला	फोटो उपलब्ध	843	SMD1257658	निर्वाचक का नाम : रामलाल पिता का नाम: भादर राम गृह संख्या : 190 उम्र : 27 लिंग : पुरुष	फोटो उपलब्ध
844	SMD1503945	निर्वाचक का नाम : सुनीता देवी पति का नाम: ओमप्रकाश गृह संख्या : 190 उम्र : 26 लिंग : महिला	फोटो उपलब्ध	845	SMD1317601	निर्वाचक का नाम : ओमप्रकाश पिता का नाम: वेदप्रकाश गृह संख्या : 190 उम्र : 25 लिंग : पुरुष	फोटो उपलब्ध	846	SMD1504257	निर्वाचक का नाम : ममता देवी पति का नाम: महेंद्र गृह संख्या : 190 उम्र : 23 लिंग : महिला	फोटो उपलब्ध
847	SMD1503622	निर्वाचक का नाम : महेंद्र पिता का नाम: वेद प्रकाश गृह संख्या : 190 उम्र : 22 लिंग : पुरुष	फोटो उपलब्ध	848	SMD0177980	निर्वाचक का नाम : मनफुल पिता का नाम: फुसराम गृह संख्या : 191 उम्र : 72 लिंग : पुरुष	फोटो उपलब्ध	849	RJ/02/012/874099	निर्वाचक का नाम : सेवाराम पिता का नाम: अर्जुनराम गृह संख्या : 191 उम्र : 69 लिंग : पुरुष	फोटो उपलब्ध
850	SMD0304071	निर्वाचक का नाम : शान्ती पति का नाम: मनफुल गृह संख्या : 191 उम्र : 69 लिंग : महिला	फोटो उपलब्ध	851	RJ/02/012/874001	निर्वाचक का नाम : गीता पति का नाम: सेवाराम गृह संख्या : 191 उम्र : 64 लिंग : महिला	फोटो उपलब्ध	852	RJ/02/012/874477	निर्वाचक का नाम : गिरधारी राम पिता का नाम: अर्जुनराम गृह संख्या : 191 उम्र : 62 लिंग : पुरुष	फोटो उपलब्ध
853	SMD0177998	निर्वाचक का नाम : धर्मपाल पिता का नाम: मनफूलराम गृह संख्या : 191 उम्र : 49 लिंग : पुरुष	फोटो उपलब्ध	854	LGZ2437481	निर्वाचक का नाम : सावित्री पति का नाम: गिरधारी राम गृह संख्या : 191 उम्र : 48 लिंग : महिला	फोटो उपलब्ध	855	SMD0009845	निर्वाचक का नाम : सहीराम पिता का नाम: सेवाराम गृह संख्या : 191 उम्र : 47 लिंग : पुरुष	फोटो उपलब्ध
856	RJ/02/012/244499	निर्वाचक का नाम : गणेशाराम पिता का नाम: अर्जुनराम गृह संख्या : 191 उम्र : 47 लिंग : पुरुष	फोटो उपलब्ध	857	SMD1174127	निर्वाचक का नाम : विमलादेवी पति का नाम: गणेशाराम गृह संख्या : 191 उम्र : 46 लिंग : महिला	फोटो उपलब्ध	858	SMD1352335	निर्वाचक का नाम : गायत्री पति का नाम: धर्मपाल गृह संख्या : 191 उम्र : 45 लिंग : महिला	फोटो उपलब्ध
859	LGZ3073103	निर्वाचक का नाम : सन्तोषदेवी पति का नाम: सहीराम गृह संख्या : 191 उम्र : 42 लिंग : महिला	फोटो उपलब्ध	860	SMD0919340	निर्वाचक का नाम : भादरराम पिता का नाम: सेवाराम गृह संख्या : 191 उम्र : 38 लिंग : पुरुष	फोटो उपलब्ध	861	SMD0604793	निर्वाचक का नाम : शंकर लाल पिता का नाम: सेवाराम गृह संख्या : 191 उम्र : 31 लिंग : पुरुष	फोटो उपलब्ध
862	SMD1257666	निर्वाचक का नाम : इन्द्रा पति का नाम: भादर राम गृह संख्या : 191 उम्र : 25 लिंग : महिला	फोटो उपलब्ध	863	SMD1477819	निर्वाचक का नाम : मधी देवी पति का नाम: शंकर लाल गृह संख्या : 191 उम्र : 25 लिंग : महिला	फोटो उपलब्ध	864	SMD1352186	निर्वाचक का नाम : सुनील पिता का नाम: गणेशाराम गृह संख्या : 191 उम्र : 23 लिंग : पुरुष	फोटो उपलब्ध
865	SMD1648930	निर्वाचक का नाम : कृष्णा पिता का नाम: गिरधारी गृह संख्या : 191 उम्र : 20 लिंग : महिला	फोटो उपलब्ध	866	LGZ3073673	निर्वाचक का नाम : पनाराम पिता का नाम: फुसराम गृह संख्या : 192 उम्र : 84 लिंग : पुरुष	फोटो उपलब्ध	867	RJ/02/012/874153	निर्वाचक का नाम : सरस्वती पति का नाम: सद्दुराम गृह संख्या : 193 उम्र : 89 लिंग : महिला	फोटो उपलब्ध
868	RJ/02/012/874156	निर्वाचक का नाम : तोलाराम पिता का नाम: सद्दुराम गृह संख्या : 193 उम्र : 53 लिंग : पुरुष	फोटो उपलब्ध	869	SMD0367508	निर्वाचक का नाम : चावली पति का नाम: तोलाराम गृह संख्या : 193 उम्र : 44 लिंग : महिला	फोटो उपलब्ध	870	SMD0009993	निर्वाचक का नाम : श्रवण पिता का नाम: सद्दुराम गृह संख्या : 193 उम्र : 43 लिंग : पुरुष	फोटो उपलब्ध

871	SMD0367490	निर्वाचक का नाम : उमा पति का नाम: श्रवण गृह संख्या : 193 उम्र : 42 लिंग : महिला	फोटो उपलब्ध	872	RJ/02/012/874321	निर्वाचक का नाम : मुखराम पिता का नाम: चोलाराम गृह संख्या : 194 उम्र : 81 लिंग : पुरुष	फोटो उपलब्ध	873	RJ/02/012/874010	निर्वाचक का नाम : केसर पति का नाम: मुखराम गृह संख्या : 194 उम्र : 79 लिंग : महिला	फोटो उपलब्ध
874	LGZ2437671	निर्वाचक का नाम : भादर राम पिता का नाम: मुखराम गृह संख्या : 194 उम्र : 47 लिंग : पुरुष	फोटो उपलब्ध	875	SMD0625913	निर्वाचक का नाम : धापू देवी पति का नाम: भादरराम गृह संख्या : 194 उम्र : 38 लिंग : महिला	फोटो उपलब्ध	876	SMD0668798	निर्वाचक का नाम : हेतराम पिता का नाम: मुखराम गृह संख्या : 194 उम्र : 35 लिंग : पुरुष	फोटो उपलब्ध
877	SMD0668574	निर्वाचक का नाम : बिसपत पिता का नाम: मुखराम गृह संख्या : 194 उम्र : 33 लिंग : पुरुष	फोटो उपलब्ध	878	SMD0625921	निर्वाचक का नाम : पूनम पति का नाम: हेतराम गृह संख्या : 194 उम्र : 33 लिंग : महिला	फोटो उपलब्ध	879	SMD0625939	निर्वाचक का नाम : बिरमा पति का नाम: बिसपत गृह संख्या : 194 उम्र : 32 लिंग : महिला	फोटो उपलब्ध
880	RJ/02/012/873129	निर्वाचक का नाम : सावित्री पति का नाम: भागीरथ गृह संख्या : 195 उम्र : 69 लिंग : महिला	फोटो उपलब्ध	881	SMD0009860	निर्वाचक का नाम : कमला पति का नाम: भंवराराम गृह संख्या : 195 उम्र : 66 लिंग : महिला	फोटो उपलब्ध	882	RJ/02/012/874106	निर्वाचक का नाम : भंवर लाल पिता का नाम: जगमाल गृह संख्या : 195 उम्र : 59 लिंग : पुरुष	फोटो उपलब्ध
883	SMD0009852	निर्वाचक का नाम : सुंदरलाल पिता का नाम: भंवरलाल गृह संख्या : 195 उम्र : 39 लिंग : पुरुष	फोटो उपलब्ध	884	SMD0208991	निर्वाचक का नाम : मदनलाल पिता का नाम: भागीरथ गृह संख्या : 195 उम्र : 38 लिंग : पुरुष	फोटो उपलब्ध	885	SMD0946863	निर्वाचक का नाम : संतोष पति का नाम: अमरचंद गृह संख्या : 195 उम्र : 28 लिंग : महिला	फोटो उपलब्ध
886	SMD0946871	निर्वाचक का नाम : कांता पति का नाम: सुन्दरलाल गृह संख्या : 195 उम्र : 28 लिंग : महिला	फोटो उपलब्ध	887	SMD1257682	निर्वाचक का नाम : राधा पति का नाम: मदन लाल गृह संख्या : 195 उम्र : 28 लिंग : महिला	फोटो उपलब्ध	888	SMD0946889	निर्वाचक का नाम : अमर चन्द पिता का नाम: भंवर लाल गृह संख्या : 195 उम्र : 27 लिंग : पुरुष	फोटो उपलब्ध
889	SMD0010009	निर्वाचक का नाम : पाना पति का नाम: जगदीश गृह संख्या : 196 उम्र : 81 लिंग : महिला	फोटो उपलब्ध	890	SMD0009878	निर्वाचक का नाम : महावीर पिता का नाम: जगदीश गृह संख्या : 196 उम्र : 59 लिंग : पुरुष	फोटो उपलब्ध	891	RJ/02/012/873159	निर्वाचक का नाम : मैना पति का नाम: महावीर गृह संख्या : 196 उम्र : 58 लिंग : महिला	फोटो उपलब्ध
892	SMD1166776	निर्वाचक का नाम : पुष्पा पिता का नाम: भंवरलाल गृह संख्या : 196 उम्र : 31 लिंग : महिला	फोटो उपलब्ध	893	SMD0836601	निर्वाचक का नाम : रोहिताश पिता का नाम: महावीर गृह संख्या : 196 उम्र : 30 लिंग : पुरुष	फोटो उपलब्ध	894	SMD1235720	निर्वाचक का नाम : बिजेश पिता का नाम: महावीर गृह संख्या : 196 उम्र : 28 लिंग : पुरुष	फोटो उपलब्ध
895	SMD1317650	निर्वाचक का नाम : जयदेव पिता का नाम: बलवंत गृह संख्या : 196 उम्र : 27 लिंग : पुरुष	फोटो उपलब्ध	896	SMD1235761	निर्वाचक का नाम : लक्ष्मी पति का नाम: रोहितास गृह संख्या : 196 उम्र : 26 लिंग : महिला	फोटो उपलब्ध	897	SMD0946905	निर्वाचक का नाम : सजनादेवी पति का नाम: ओमप्रकाश गृह संख्या : 196 ख उम्र : 83 लिंग : महिला	फोटो उपलब्ध
898	SMD0946913	निर्वाचक का नाम : बसन्ती पति का नाम: बलवंत गृह संख्या : 196 ख उम्र : 41 लिंग : महिला	फोटो उपलब्ध	899	LGZ3248739	निर्वाचक का नाम : भंवरलाल पिता का नाम: मोतीराम गृह संख्या : 196क उम्र : 61 लिंग : पुरुष	फोटो उपलब्ध	900	SMD0282009	निर्वाचक का नाम : सुमित्रा पति का नाम: महेन्द्र गृह संख्या : 196क उम्र : 42 लिंग : महिला	फोटो उपलब्ध

901	SMD0009894	निर्वाचक का नाम : नोरतराम पिता का नाम: भंवरलाल गृह संख्या : 196क उम्र : 41 लिंग : पुरुष	फोटो उपलब्ध	902	SMD0281992	निर्वाचक का नाम : कौशल्या पति का नाम: नोरतराम गृह संख्या : 196क उम्र : 40 लिंग : महिला	फोटो उपलब्ध	903	SMD0946970	निर्वाचक का नाम : धर्मपाल पिता का नाम: ओमप्रकाश गृह संख्या : 196ख उम्र : 51 लिंग : पुरुष	फोटो उपलब्ध
904	SMD0946897	निर्वाचक का नाम : बलवन्त पिता का नाम: ओमप्रकाश गृह संख्या : 196ख उम्र : 45 लिंग : महिला	फोटो उपलब्ध	905	SMD1702638	निर्वाचक का नाम : अनुसुईया पति का नाम: मोहित गृह संख्या : 196 ख उम्र : 26 लिंग : महिला	फोटो उपलब्ध	906	SMD1431675	निर्वाचक का नाम : मोहित पिता का नाम: धर्मपाल गृह संख्या : 196ख उम्र : 23 लिंग : पुरुष	फोटो उपलब्ध
907	SMD1431683	निर्वाचक का नाम : उषा पिता का नाम: धर्मपाल गृह संख्या : 196ख उम्र : 23 लिंग : महिला	फोटो उपलब्ध	908	SMD1431691	निर्वाचक का नाम : मुक्ता पिता का नाम: बलवन्त गृह संख्या : 196ख उम्र : 23 लिंग : महिला	फोटो उपलब्ध	909	SMD1677376	निर्वाचक का नाम : हरीश पिता का नाम: बलवन्त गृह संख्या : 196ख उम्र : 20 लिंग : पुरुष	फोटो उपलब्ध
910	SMD0228159	निर्वाचक का नाम : कमला पति का नाम: रामचंद्र गृह संख्या : 201 उम्र : 77 लिंग : महिला	फोटो उपलब्ध	911	SMD0228177	निर्वाचक का नाम : श्रवणराम पिता का नाम: रामचन्द्र गृह संख्या : 201 उम्र : 62 लिंग : पुरुष	फोटो उपलब्ध	912	SMD0228168	निर्वाचक का नाम : भोजराज पिता का नाम: रामचन्द्र गृह संख्या : 201 उम्र : 60 लिंग : पुरुष	फोटो उपलब्ध
913	SMD0228195	निर्वाचक का नाम : बलवन्ती पति का नाम: श्रवण राम गृह संख्या : 201 उम्र : 60 लिंग : महिला	फोटो उपलब्ध	914	SMD0228186	निर्वाचक का नाम : पाना पति का नाम: भोजराज गृह संख्या : 201 उम्र : 58 लिंग : महिला	फोटो उपलब्ध	915	SMD0456996	निर्वाचक का नाम : हरिशंकर पिता का नाम: श्रवणराम गृह संख्या : 201 उम्र : 34 लिंग : पुरुष	फोटो उपलब्ध
916	SMD1720572	निर्वाचक का नाम : मोहन लाल पिता का नाम: भोजराज गृह संख्या : 201 उम्र : 29 लिंग : पुरुष	फोटो उपलब्ध	917	SMD1301514	निर्वाचक का नाम : मंजू पति का नाम: मोहनलाल गृह संख्या : 201 उम्र : 27 लिंग : महिला	फोटो उपलब्ध	918	SMD1317536	निर्वाचक का नाम : मोनिका पति का नाम: हरिशंकर गृह संख्या : 201 उम्र : 27 लिंग : महिला	फोटो उपलब्ध
919	SMD1317676	निर्वाचक का नाम : विकास कुमार सहारण पिता का नाम: भोजराज गृह संख्या : 201 उम्र : 26 लिंग : पुरुष	फोटो उपलब्ध	920	RJ/02/012/868097	निर्वाचक का नाम : सतपाल पिता का नाम: रामनारायण गृह संख्या : 201क उम्र : 55 लिंग : पुरुष	फोटो उपलब्ध	921	SMD0053215	निर्वाचक का नाम : कमलादेवी पति का नाम: सतपाल गृह संख्या : 201क उम्र : 53 लिंग : महिला	फोटो उपलब्ध
922	SMD0668285	निर्वाचक का नाम : कालूराम पिता का नाम: रामचन्द्र गृह संख्या : 201 क उम्र : 35 लिंग : पुरुष	फोटो उपलब्ध	923	SMD0668293	निर्वाचक का नाम : चन्द्रकला पति का नाम: कालूराम गृह संख्या : 201 क उम्र : 33 लिंग : महिला	फोटो उपलब्ध	924	SMD1692821	निर्वाचक का नाम : देशराज पिता का नाम: सतपाल गृह संख्या : 201क उम्र : 20 लिंग : पुरुष	फोटो उपलब्ध
925	SMD1677137	निर्वाचक का नाम : संदीप पिता का नाम: महावीर गृह संख्या : 201 ख उम्र : 20 लिंग : पुरुष	फोटो उपलब्ध	926	SMD0053223	निर्वाचक का नाम : महावीर पिता का नाम: रामनारायण गृह संख्या : 201ख उम्र : 47 लिंग : पुरुष	फोटो उपलब्ध	927	SMD0160042	निर्वाचक का नाम : रोशनी देवी पति का नाम: महावीर गृह संख्या : 201ख उम्र : 42 लिंग : महिला	फोटो उपलब्ध
928	SMD0946962	निर्वाचक का नाम : मनीषा पति का नाम: पूनमचंद गृह संख्या : 201 KHA उम्र : 28 लिंग : महिला	फोटो उपलब्ध	929	SMD1695147	निर्वाचक का नाम : रामनिवास डुडी पिता का नाम: घडसी राम गृह संख्या : घडसीराम, उम्र : 20 लिंग : पुरुष	फोटो उपलब्ध	930	SMD1856491	निर्वाचक का नाम : लाल चंद पिता का नाम: साहब राम गृह संख्या : म.सं.107 उम्र : 29 लिंग : पुरुष	फोटो उपलब्ध

931 निर्वाचक का नाम : सुरती पति का नाम: राजू गृह संख्या : म.सं.107 उम्र : 28 लिंग : महिला	SMD1866482 फोटो उपलब्ध	932 निर्वाचक का नाम : राजू पिता का नाम: साहबरांम गृह संख्या : म.सं.107 उम्र : 22 लिंग : पुरुष	SMD1829928 फोटो उपलब्ध	933 निर्वाचक का नाम : मनीषा पति का नाम: रामनिवास गृह संख्या : म.सं.110 उम्र : 21 लिंग : महिला	SMD1862598 फोटो उपलब्ध
934 निर्वाचक का नाम : हुसेना पति का नाम: बरकत अली गृह संख्या : म.सं.113 उम्र : 49 लिंग : महिला	SMD1865575 फोटो उपलब्ध	935 निर्वाचक का नाम : हिना बानो पिता का नाम: बारकत अली गृह संख्या : म.सं.113 उम्र : 20 लिंग : महिला	SMD1865385 फोटो उपलब्ध	936 निर्वाचक का नाम : सुनिता पिता का नाम: हेतराम गृह संख्या : म.सं.133 उम्र : 23 लिंग : महिला	SMD1830918 फोटो उपलब्ध
937 निर्वाचक का नाम : दलीप पिता का नाम: हेतराम गृह संख्या : म.सं.133 उम्र : 20 लिंग : पुरुष	SMD1831056 फोटो उपलब्ध	938 निर्वाचक का नाम : अनैश पिता का नाम: खयाली राम गृह संख्या : म.सं.133 उम्र : 19 लिंग : पुरुष	SMD1910827 फोटो उपलब्ध	939 निर्वाचक का नाम : सलोचना पति का नाम: राजेन्द्र गृह संख्या : म.सं.145 उम्र : 20 लिंग : महिला	SMD1879113 फोटो उपलब्ध
940 निर्वाचक का नाम : गिरदावरी पति का नाम: लालचन्द गृह संख्या : म.सं.153 उम्र : 47 लिंग : महिला	LGZ3274537 फोटो उपलब्ध	941 निर्वाचक का नाम : सुमन पिता का नाम: लालचंद गृह संख्या : म.सं.153 उम्र : 21 लिंग : महिला	SMD1812403 फोटो उपलब्ध	942 निर्वाचक का नाम : सरोज पति का नाम: जगदीश गृह संख्या : म.सं.159 उम्र : 27 लिंग : महिला	SMD1843176 फोटो उपलब्ध
943 निर्वाचक का नाम : राजू पति का नाम: नरेश कुमार गृह संख्या : म.सं.159 उम्र : 26 लिंग : महिला	SMD1847409 फोटो उपलब्ध	944 निर्वाचक का नाम : सुमन पति का नाम: महावीर प्रसाद गृह संख्या : म.सं.164 उम्र : 20 लिंग : महिला	SMD1862077 फोटो उपलब्ध	945 निर्वाचक का नाम : बाबूलाल पिता का नाम: चानन राम गृह संख्या : म.सं.164 उम्र : 19 लिंग : पुरुष	SMD1930536 फोटो उपलब्ध
946 निर्वाचक का नाम : सुरेश कुमार पिता का नाम: भंवर लाल गृह संख्या : म.सं.164 उम्र : 19 लिंग : पुरुष	SMD1930544 फोटो उपलब्ध	947 निर्वाचक का नाम : बनवारी लाल पिता का नाम: ओम प्रकाश गृह संख्या : म.सं.164 उम्र : 19 लिंग : पुरुष	SMD1930551 फोटो उपलब्ध	948 निर्वाचक का नाम : बुगली देवी पति का नाम: सीता राम गृह संख्या : म.सं.169 उम्र : 28 लिंग : महिला	SMD1866441 फोटो उपलब्ध
949 निर्वाचक का नाम : पूनम पिता का नाम: सरजीत गृह संख्या : म.सं.-170 उम्र : 19 लिंग : महिला	SMD1814581 फोटो उपलब्ध	950 निर्वाचक का नाम : कांता पति का नाम: बाबूलाल गृह संख्या : म.सं.171 उम्र : 27 लिंग : महिला	SMD1811959 फोटो उपलब्ध	951 निर्वाचक का नाम : हीरा पति का नाम: महेंद्र गृह संख्या : म.सं.171 उम्र : 21 लिंग : महिला	SMD1812189 फोटो उपलब्ध
952 निर्वाचक का नाम : रामी देवी पति का नाम: देवकरण गृह संख्या : म.सं.172 उम्र : 23 लिंग : महिला	SMD1830009 फोटो उपलब्ध	953 निर्वाचक का नाम : सपना पिता का नाम: तारू राम गृह संख्या : म.सं.-173 उम्र : 19 लिंग : महिला	SMD1942226 फोटो उपलब्ध	954 निर्वाचक का नाम : पूजा पति का नाम: पूनम चंद गृह संख्या : म.सं.174 उम्र : 20 लिंग : महिला	SMD1877471 फोटो उपलब्ध
955 निर्वाचक का नाम : परमेश्वरी पति का नाम: काना राम गृह संख्या : म.सं.174 उम्र : 19 लिंग : महिला	SMD1887173 फोटो उपलब्ध	956 निर्वाचक का नाम : विनोद पिता का नाम: राजू राम गृह संख्या : म.सं.180 उम्र : 21 लिंग : महिला	SMD1873496 फोटो उपलब्ध	957 निर्वाचक का नाम : शिक्षा पिता का नाम: चेना राम गृह संख्या : म.सं.180 उम्र : 21 लिंग : महिला	SMD1873595 फोटो उपलब्ध
958 निर्वाचक का नाम : विकास पिता का नाम: चेना राम गृह संख्या : म.सं.180 उम्र : 19 लिंग : पुरुष	SMD1878917 फोटो उपलब्ध	959 निर्वाचक का नाम : कविता पिता का नाम: हरचंद गृह संख्या : म.सं.180 उम्र : 19 लिंग : महिला	SMD1924984 फोटो उपलब्ध	960 निर्वाचक का नाम : अशोक पिता का नाम: राजूराम गृह संख्या : म.सं.180 उम्र : 19 लिंग : पुरुष	SMD1931369 फोटो उपलब्ध

961	SMD1859354	निर्वाचक का नाम : धापू कुमारी पिता का नाम: हेतराम गृह संख्या : म.सं.185 उम्र : 20 लिंग : महिला	फोटो उपलब्ध	962	SMD1924711	निर्वाचक का नाम : महेश कुमार पिता का नाम: हेतराम गृह संख्या : म.सं.185 उम्र : 19 लिंग : पुरुष	फोटो उपलब्ध	963	SMD1939438	निर्वाचक का नाम : प्रियंका पिता का नाम: श्रवण राम गृह संख्या : म.सं.185 उम्र : 19 लिंग : महिला	फोटो उपलब्ध
964	SMD1879154	निर्वाचक का नाम : ऐश्वर्या पति का नाम: अंकित गृह संख्या : म.सं.186 उम्र : 22 लिंग : महिला	फोटो उपलब्ध	965	SMD1838804	निर्वाचक का नाम : सुशीला पति का नाम: रामनिवास गृह संख्या : म.सं.187 उम्र : 25 लिंग : महिला	फोटो उपलब्ध	966	SMD1878966	निर्वाचक का नाम : धर्मा राम पिता का नाम: लाल चंद गृह संख्या : म.सं.187 उम्र : 22 लिंग : पुरुष	फोटो उपलब्ध
967	SMD1803683	निर्वाचक का नाम : योगेश पिता का नाम: मदनलाल गृह संख्या : हाऊस नं.134 उम्र : 20 लिंग : पुरुष	फोटो उपलब्ध	968	SMD1803642	निर्वाचक का नाम : रामनिवास पिता का नाम: हुणताराम गृह संख्या : हाऊस नं.140 उम्र : 20 लिंग : पुरुष	फोटो उपलब्ध	969	SMD1515386	निर्वाचक का नाम : सुमन देवी पति का नाम: दौलतराम गृह संख्या : हाऊस नं145 उम्र : 25 लिंग : महिला	फोटो उपलब्ध
970	SMD1803659	निर्वाचक का नाम : राम कुमार पिता का नाम: शिशपाल गृह संख्या : हाऊस नं 157 उम्र : 20 लिंग : पुरुष	फोटो उपलब्ध	971	SMD1803675	निर्वाचक का नाम : नरेश कुमार पिता का नाम: हंसराज गृह संख्या : हाऊस नं 159 उम्र : 20 लिंग : पुरुष	फोटो उपलब्ध				

<p>972 1 SMD1943570</p> <p>निर्वाचक का नाम : आईना पिता का नाम: धर्मपाल गृह संख्या : 196 ख उम्र : 18 लिंग : महिला</p> <p>फोटो उपलब्ध</p>	<p>973 1 SMD1944180</p> <p>निर्वाचक का नाम : पूजा पिता का नाम: सीता राम गृह संख्या : म.सं.-99 उम्र : 19 लिंग : महिला</p> <p>फोटो उपलब्ध</p>	<p>974 1 SMD1944511</p> <p>निर्वाचक का नाम : जुमरदीन पिता का नाम: बाबू लाल गृह संख्या : म.सं.119 उम्र : 18 लिंग : पुरुष</p> <p>फोटो उपलब्ध</p>
<p>975 1 SMD1955814</p> <p>निर्वाचक का नाम : बीरबल राम जांगु पिता का नाम: पूर्णा राम गृह संख्या : गृ.सं.182 उम्र : 20 लिंग : पुरुष</p> <p>फोटो उपलब्ध</p>	<p>976 1 SMD1959568</p> <p>निर्वाचक का नाम : अनेता पति का नाम: रमज़ान खां गृह संख्या : गृ.सं.114 उम्र : 23 लिंग : महिला</p> <p>फोटो उपलब्ध</p>	<p>977 1 SMD1960699</p> <p>निर्वाचक का नाम : बजरंग जांगू पिता का नाम: देवीलाल गृह संख्या : गृ.सं.182 उम्र : 23 लिंग : पुरुष</p> <p>फोटो उपलब्ध</p>
<p>978 1 SMD1961028</p> <p>निर्वाचक का नाम : खेतपाल जांगू पिता का नाम: पूर्णा राम गृह संख्या : गृ.सं.182 उम्र : 23 लिंग : पुरुष</p> <p>फोटो उपलब्ध</p>	<p>979 1 SMD1961101</p> <p>निर्वाचक का नाम : राकेश कुमार पिता का नाम: देवीलाल गृह संख्या : गृ.सं.182 उम्र : 18 लिंग : पुरुष</p> <p>फोटो उपलब्ध</p>	<p>980 1 IID1554294</p> <p>निर्वाचक का नाम : ज्योति पिता का नाम: संदीप कुमार गृह संख्या : गृ.सं.-186 उम्र : 25 लिंग : महिला</p> <p>फोटो उपलब्ध</p>
<p>981 1 SMD1986967</p> <p>निर्वाचक का नाम : मुकेश पिता का नाम: छोटू राम गृह संख्या : गृ.सं.-154 उम्र : 18 लिंग : पुरुष</p> <p>फोटो उपलब्ध</p>	<p>982 1 SMD1988393</p> <p>निर्वाचक का नाम : सुमन देवी पति का नाम: भैराराम गृह संख्या : गृ.सं.102 उम्र : 25 लिंग : महिला</p> <p>फोटो उपलब्ध</p>	<p>983 1 SMD1989177</p> <p>निर्वाचक का नाम : सुमन पति का नाम: जयदेव गृह संख्या : गृ.सं.196 उम्र : 29 लिंग : महिला</p> <p>फोटो उपलब्ध</p>
<p>984 1 SMD1989664</p> <p>निर्वाचक का नाम : राकेश कुमार पिता का नाम: हजारी राम गृह संख्या : गृ.सं.140 उम्र : 20 लिंग : पुरुष</p> <p>फोटो उपलब्ध</p>	<p>985 1 SMD1993559</p> <p>निर्वाचक का नाम : नवीन पारीक पिता का नाम: विनोद कुमार गृह संख्या : गृ.सं.104 उम्र : 18 लिंग : पुरुष</p> <p>फोटो उपलब्ध</p>	<p>986 1 SMD1995752</p> <p>निर्वाचक का नाम : खेतपाल पिता का नाम: चंदू राम गृह संख्या : 109 क उम्र : 19 लिंग : पुरुष</p> <p>फोटो उपलब्ध</p>
<p>987 1 SMD2000578</p> <p>निर्वाचक का नाम : शांति देवी पति का नाम: मूलचंद गृह संख्या : गृ.सं.100 उम्र : 28 लिंग : महिला</p> <p>फोटो उपलब्ध</p>	<p>988 1 SMD2000024</p> <p>निर्वाचक का नाम : रमज़ान खां पिता का नाम: यासीन खां गृह संख्या : गृ.सं.114 उम्र : 21 लिंग : पुरुष</p> <p>फोटो उपलब्ध</p>	

निर्वाचकों का विवरण :							
A) मतदाताओं की संख्या :							
		नामावली का प्रकार	निर्वाचक नामावली की पहचान :	मतदाताओं की संख्या :			
				पुरुष	महिला	तृतीय लिंग	कुल
I	मूल	मूल नामावली	समस्त पूरकों को समेकित करते हुए विशेष गहन पुनरीक्षण 2026 की मूल नामावली	502	469	0	971
II	घटक I - परिवर्धन सूची	पूरक 1	विशेष गहन पुनरीक्षण - 2026	10	7	0	17
III	घटक II - विलोपन सूची	पूरक 1	विशेष गहन पुनरीक्षण - 2026	1	2	0	3
IV	लिंग में संशोधन के कारण अंतर			0	0	0	0
पुनरीक्षण के बाद इस नामावली में शुद्ध निर्वाचक (I+II-III+IV)				511	474	0	985
B) संशोधनों की संख्या :							
नामावली का प्रकार		निर्वाचक नामावली की पहचान :		संशोधनों की संख्या :			
पूरक 1		विशेष गहन पुनरीक्षण - 2026		1			

निर्वाचक रजिस्ट्रीकरण अधिकारी द्वारा जारी

E2-मृत्यु, S2-स्थानांतरित, R2-दोहरी प्रविष्टि, M2-लापता, Q2-अहर्ता नहीं