

निर्वाचक नामावली 2026 S20 राजस्थान

| | | | | | | | | | | | | | | | | | | | | | | | | |
|--|---|---|---------|-------------------------|------|----------|-------|---|--|------------|---|----------|------------|---|----------|-------|---|--|------|---|---------|---------|---|--------|
| विधान सभा क्षेत्र की संख्या , नाम व आरक्षण स्थिति : 16 - लूणकरणसर (सामान्य) | | भाग संख्या : : 67 | | | | | | | | | | | | | | | | | | | | | | |
| संसदीय निर्वाचन क्षेत्र की संख्या, नाम व आरक्षण स्थिति, जिसमें विधान सभा निर्वाचन क्षेत्र स्थित है : 2 - बीकानेर (अ.जा.) | | | | | | | | | | | | | | | | | | | | | | | | |
| 1. पुनरीक्षण का विवरण | | | | | | | | | | | | | | | | | | | | | | | | |
| पुनरीक्षण का वर्ष : | 2026 | निर्वाचक नामावली की पहचान : | | | | | | | | | | | | | | | | | | | | | | |
| अर्हता तिथि : | 01-01-2026 | समस्त पूरकों को समेकित करते हुए विशेष गहन पुनरीक्षण 2026 की मूल नामावली | | | | | | | | | | | | | | | | | | | | | | |
| पुनरीक्षण का स्वरूप : | विशेष गहन पुनरीक्षण - 2026 | | | | | | | | | | | | | | | | | | | | | | | |
| प्रकाशन की तिथि : | 21-02-2026 | | | | | | | | | | | | | | | | | | | | | | | |
| 2. भाग व मतदान क्षेत्र का विवरण : | | | | | | | | | | | | | | | | | | | | | | | | |
| भाग में आने वाले अनुभागों की संख्या और नाम : | | | | | | | | | | | | | | | | | | | | | | | | |
| 1-हरीजन बस्ती,नाथवाणा 2-ठाकुर जी का मन्दिर,नाथवाणा 3-10 एल के डी,नाथवाणा 4-9 के एल डी,नाथवाणा 5-6 एल के डी,नाथवाणा | <table style="width: 100%; border-collapse: collapse;"> <tr> <td style="width: 60%;">मुख्य शहर / मुख्य ग्राम</td> <td style="width: 20%;">:</td> <td style="width: 20%;">NATHWANA</td> </tr> <tr> <td>वार्ड</td> <td>:</td> <td></td> </tr> <tr> <td>पोस्ट ऑफिस</td> <td>:</td> <td>लूणकरणसर</td> </tr> <tr> <td>पुलिस थाना</td> <td>:</td> <td>लूणकरणसर</td> </tr> <tr> <td>तहसील</td> <td>:</td> <td></td> </tr> <tr> <td>जिला</td> <td>:</td> <td>बीकानेर</td> </tr> <tr> <td>पिन कोड</td> <td>:</td> <td>334603</td> </tr> </table> | | | मुख्य शहर / मुख्य ग्राम | : | NATHWANA | वार्ड | : | | पोस्ट ऑफिस | : | लूणकरणसर | पुलिस थाना | : | लूणकरणसर | तहसील | : | | जिला | : | बीकानेर | पिन कोड | : | 334603 |
| मुख्य शहर / मुख्य ग्राम | : | NATHWANA | | | | | | | | | | | | | | | | | | | | | | |
| वार्ड | : | | | | | | | | | | | | | | | | | | | | | | | |
| पोस्ट ऑफिस | : | लूणकरणसर | | | | | | | | | | | | | | | | | | | | | | |
| पुलिस थाना | : | लूणकरणसर | | | | | | | | | | | | | | | | | | | | | | |
| तहसील | : | | | | | | | | | | | | | | | | | | | | | | | |
| जिला | : | बीकानेर | | | | | | | | | | | | | | | | | | | | | | |
| पिन कोड | : | 334603 | | | | | | | | | | | | | | | | | | | | | | |
| 3. मतदान केंद्र का विवरण | | | | | | | | | | | | | | | | | | | | | | | | |
| मतदान केंद्र की संख्या व नाम : | | मतदान केन्द्र की विशेष हैसियत (पुरुष/महिला/सामान्य) : | सामान्य | | | | | | | | | | | | | | | | | | | | | |
| 67 - नाठवना | | इस मतदान क्षेत्र के सहायक (ऑक्जिलियरी) मतदान केन्द्रों की संख्या : | 0 | | | | | | | | | | | | | | | | | | | | | |
| मतदान केंद्र का भवन व पता : | | | | | | | | | | | | | | | | | | | | | | | | |
| राजकीय उच्च माध्यमिक विधालय, दाया भाग, नाठवना | | | | | | | | | | | | | | | | | | | | | | | | |
| 4. मतदाताओं की संख्या : | | | | | | | | | | | | | | | | | | | | | | | | |
| आरंभिक क्रम | अंतिम क्रम | मतदाताओं की संख्या | | | | | | | | | | | | | | | | | | | | | | |
| संख्या | संख्या | पुरुष | महिला | तृतीय लिंग | कुल | | | | | | | | | | | | | | | | | | | |
| 1 | 1168 | 604 | 558 | 0 | 1162 | | | | | | | | | | | | | | | | | | | |

निर्वाचक रजिस्ट्रीकरण अधिकारी द्वारा जारी

Nazri Naksha



Google Map View



Polling Station Building Front View



Polling Station Front View



Cad View

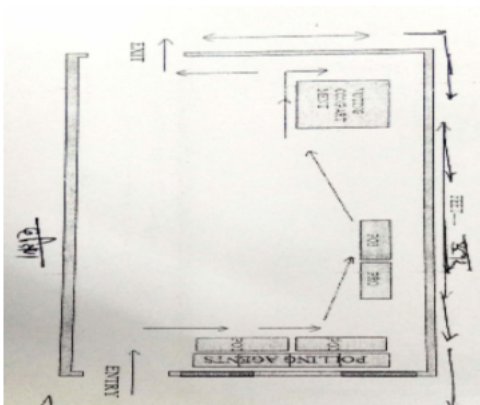

Key MAP View

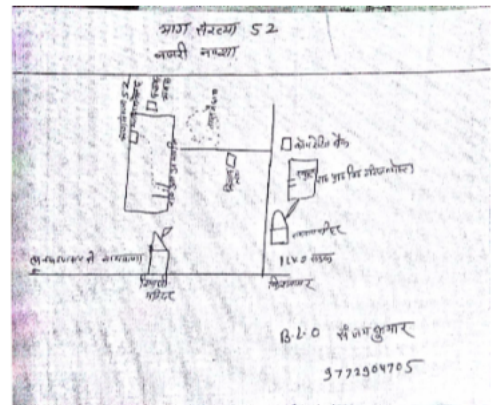

| | | | | | | | | |
|----|-------------------|--|----|-------------------|---|----|-------------------|--|
| 1 | RJ/02/012/999482 | निर्वाचक का नाम : जेठाराम पिता का नाम: राजराम गृह संख्या : 85 उम्र : 70 लिंग : पुरुष | 2 | SMD0288142 | निर्वाचक का नाम : अन्नी पति का नाम: आंमप्रकाश गृह संख्या : 85 उम्र : 43 लिंग : महिला | 3 | SMD1332394 | निर्वाचक का नाम : शील पति का नाम: लालाराम गृह संख्या : 85 उम्र : 27 लिंग : महिला |
| 4 | SMD1306794 | निर्वाचक का नाम : श्रीभगवान पिता का नाम: सीताराम गृह संख्या : 118 उम्र : 26 लिंग : पुरुष | 5 | SMD1332469 | निर्वाचक का नाम : दूलाराम पिता का नाम: फूलाराम गृह संख्या : 145 उम्र : 27 लिंग : पुरुष | 6 | SMD0108654 | निर्वाचक का नाम : गिरधारी पिता का नाम: लालाराम गृह संख्या : 164 उम्र : 74 लिंग : पुरुष |
| 7 | SMD0108647 | निर्वाचक का नाम : चुनी पति का नाम: गिरधारीराम गृह संख्या : 164 उम्र : 72 लिंग : महिला | 8 | SMD0024125 | निर्वाचक का नाम : श्रवणराम पिता का नाम: गिरधारीराम गृह संख्या : 164 उम्र : 54 लिंग : पुरुष | 9 | LGZ2819670 | निर्वाचक का नाम : संतोष पति का नाम: श्रवणकुमार गृह संख्या : 164 उम्र : 46 लिंग : महिला |
| 10 | LGZ2819688 | निर्वाचक का नाम : शंकरलाल पिता का नाम: गिरधारी गृह संख्या : 164 उम्र : 44 लिंग : पुरुष | 11 | SMD0405142 | निर्वाचक का नाम : दुर्गाराम पिता का नाम: जगदीश गृह संख्या : 164 उम्र : 33 लिंग : पुरुष | 12 | SMD0405159 | निर्वाचक का नाम : मदन लाल पिता का नाम: जगदीश गृह संख्या : 164 उम्र : 31 लिंग : पुरुष |
| 13 | SMD0750273 | निर्वाचक का नाम : मन्जु पति का नाम: दुर्गाराम गृह संख्या : 164 उम्र : 31 लिंग : महिला | 14 | SMD0750281 | निर्वाचक का नाम : विमला पति का नाम: मदनलाल गृह संख्या : 164 उम्र : 31 लिंग : महिला | 15 | SMD1496520 | निर्वाचक का नाम : शिव प्रकाश शिव पिता का नाम: मुख राम गृह संख्या : 164 उम्र : 23 लिंग : पुरुष |
| 16 | RJ/02/012/1005005 | निर्वाचक का नाम : लिछमी पति का नाम: आसूराम गृह संख्या : 168 उम्र : 86 लिंग : महिला | 17 | LGZ3071263 | निर्वाचक का नाम : द्रोपदी पति का नाम: जगदीशप्रसाद गृह संख्या : 168 उम्र : 52 लिंग : महिला | 18 | LGZ3264488 | निर्वाचक का नाम : मुखराम पिता का नाम: आसूराम गृह संख्या : 168 उम्र : 44 लिंग : पुरुष |
| 19 | LGZ3071289 | निर्वाचक का नाम : नानू पति का नाम: मुखराम गृह संख्या : 168 उम्र : 42 लिंग : महिला | 20 | RJ/02/012/1005047 | निर्वाचक का नाम : रेवन्ती पति का नाम: पोकरराम गृह संख्या : 169 उम्र : 84 लिंग : महिला | 21 | RJ/02/012/1005137 | निर्वाचक का नाम : मांगीलाल पिता का नाम: पोकरराम गृह संख्या : 169 उम्र : 57 लिंग : पुरुष |
| 22 | RJ/02/012/1005439 | निर्वाचक का नाम : शारदा पति का नाम: मांगीलाल गृह संख्या : 169 उम्र : 56 लिंग : महिला | 23 | RJ/02/012/1005255 | निर्वाचक का नाम : श्योपतराम पिता का नाम: पोकरराम गृह संख्या : 169 उम्र : 54 लिंग : पुरुष | 24 | SMD0271601 | निर्वाचक का नाम : सोना पति का नाम: श्योपतराम गृह संख्या : 169 उम्र : 52 लिंग : महिला |
| 25 | SMD0271593 | निर्वाचक का नाम : जेठाराम पिता का नाम: पोकरराम गृह संख्या : 169 उम्र : 44 लिंग : पुरुष | 26 | SMD0271585 | निर्वाचक का नाम : बीरजादेवी पति का नाम: जेठाराम गृह संख्या : 169 उम्र : 42 लिंग : महिला | 27 | SMD0962050 | निर्वाचक का नाम : राकेश कुमार पिता का नाम: मांगीलाल गृह संख्या : 169 उम्र : 27 लिंग : पुरुष |
| 28 | SMD1481365 | निर्वाचक का नाम : कविता धन्तरवाल कविता पिता का नाम: श्योपतराम गृह संख्या : 169 उम्र : 25 लिंग : महिला | 29 | RJ/02/012/1005310 | निर्वाचक का नाम : खीयाराम पिता का नाम: मूलाराम गृह संख्या : 170 उम्र : 56 लिंग : पुरुष | 30 | RJ/02/012/1005205 | निर्वाचक का नाम : अमरराम पिता का नाम: मूलाराम गृह संख्या : 170 उम्र : 54 लिंग : पुरुष |

| | | | | | | | | | | | |
|----|-------------------|---|-------------|----|-------------------|--|-------------|----|-------------------|---|-------------|
| 31 | SMD0024471 | निर्वाचक का नाम : सरबती पति का नाम: खीयाराम गृह संख्या : 170 उम्र : 51 लिंग : महिला | फोटो उपलब्ध | 32 | LGZ2819381 | निर्वाचक का नाम : लाली पति का नाम: अमराराम गृह संख्या : 170 उम्र : 49 लिंग : महिला | फोटो उपलब्ध | 33 | SMD1388412 | निर्वाचक का नाम : मंजू मेघवाल पिता का नाम: अमराराम गृह संख्या : 170 उम्र : 25 लिंग : महिला | फोटो उपलब्ध |
| 34 | SMD1388453 | निर्वाचक का नाम : राजेश पिता का नाम: अमराराम गृह संख्या : 170 उम्र : 23 लिंग : पुरुष | फोटो उपलब्ध | 35 | SMD1584838 | निर्वाचक का नाम : रामी पिता का नाम: खीन्याराम खीन्याराम गृह संख्या : 170 उम्र : 21 लिंग : महिला | फोटो उपलब्ध | 36 | RJ/02/012/1005338 | निर्वाचक का नाम : लिखमाराम पिता का नाम: आसूराम गृह संख्या : 171 उम्र : 76 लिंग : पुरुष | फोटो उपलब्ध |
| 37 | RJ/02/012/1005164 | निर्वाचक का नाम : रामकंवरी पति का नाम: लिखमाराम गृह संख्या : 171 उम्र : 76 लिंग : महिला | फोटो उपलब्ध | 38 | SMD0198069 | निर्वाचक का नाम : भूराराम पिता का नाम: आसूराम गृह संख्या : 171 उम्र : 74 लिंग : पुरुष | फोटो उपलब्ध | 39 | RJ/02/012/1005381 | निर्वाचक का नाम : अर्जुनराम पिता का नाम: आसूराम गृह संख्या : 171 उम्र : 69 लिंग : पुरुष | फोटो उपलब्ध |
| 40 | RJ/02/012/005347 | निर्वाचक का नाम : पद्मी पति का नाम: अर्जुनराम गृह संख्या : 171 उम्र : 64 लिंग : महिला | फोटो उपलब्ध | 41 | RJ/02/012/1005165 | निर्वाचक का नाम : सीपी पति का नाम: भूराराम गृह संख्या : 171 उम्र : 64 लिंग : महिला | फोटो उपलब्ध | 42 | RJ/02/012/1006039 | निर्वाचक का नाम : पूरणाराम पिता का नाम: लिखमाराम गृह संख्या : 171 उम्र : 52 लिंग : पुरुष | फोटो उपलब्ध |
| 43 | LGZ2819399 | निर्वाचक का नाम : गोमती पति का नाम: पूरणाराम गृह संख्या : 171 उम्र : 44 लिंग : महिला | फोटो उपलब्ध | 44 | LGZ2819407 | निर्वाचक का नाम : बलवन्त पिता का नाम: लिखमाराम गृह संख्या : 171 उम्र : 44 लिंग : पुरुष | फोटो उपलब्ध | 45 | LGZ3264496 | निर्वाचक का नाम : परमेश्वरी पति का नाम: बलवन्त गृह संख्या : 171 उम्र : 42 लिंग : महिला | फोटो उपलब्ध |
| 46 | SMD0405183 | निर्वाचक का नाम : राजाराम पिता का नाम: भूराराम गृह संख्या : 171 उम्र : 35 लिंग : पुरुष | फोटो उपलब्ध | 47 | SMD0767335 | निर्वाचक का नाम : प्रेमादेवी पति का नाम: ख्यालीराम गृह संख्या : 171 उम्र : 35 लिंग : महिला | फोटो उपलब्ध | 48 | SMD0405167 | निर्वाचक का नाम : दलीप पिता का नाम: लिखमाराम गृह संख्या : 171 उम्र : 33 लिंग : पुरुष | फोटो उपलब्ध |
| 49 | SMD0405175 | निर्वाचक का नाम : सम्पू देवी पति का नाम: दलीप गृह संख्या : 171 उम्र : 33 लिंग : महिला | फोटो उपलब्ध | 50 | SMD0405191 | निर्वाचक का नाम : कलावती पति का नाम: राजाराम गृह संख्या : 171 उम्र : 33 लिंग : महिला | फोटो उपलब्ध | 51 | SMD0405209 | निर्वाचक का नाम : ख्याली राम पिता का नाम: भूराराम गृह संख्या : 171 उम्र : 33 लिंग : पुरुष | फोटो उपलब्ध |
| 52 | SMD0405217 | निर्वाचक का नाम : केसराराम पिता का नाम: भूराराम गृह संख्या : 171 उम्र : 31 लिंग : पुरुष | फोटो उपलब्ध | 53 | SMD0767327 | निर्वाचक का नाम : बद्रीराम पिता का नाम: अर्जुनराम गृह संख्या : 171 उम्र : 31 लिंग : पुरुष | फोटो उपलब्ध | 54 | SMD1332436 | निर्वाचक का नाम : गंगा राम पिता का नाम: अर्जुनराम गृह संख्या : 171 उम्र : 26 लिंग : पुरुष | फोटो उपलब्ध |
| 55 | SMD1364868 | निर्वाचक का नाम : मंजू पिता का नाम: बद्रीराम गृह संख्या : 171 उम्र : 26 लिंग : महिला | फोटो उपलब्ध | 56 | RJ/02/012/1005173 | निर्वाचक का नाम : सांवतराम पिता का नाम: मोहनराम गृह संख्या : 172 उम्र : 71 लिंग : पुरुष | फोटो उपलब्ध | 57 | RJ/02/012/1005097 | निर्वाचक का नाम : गोमती पति का नाम: सांवतराम गृह संख्या : 172 उम्र : 66 लिंग : महिला | फोटो उपलब्ध |
| 58 | SMD0679811 | निर्वाचक का नाम : प्रभुराम पिता का नाम: सांवतराम गृह संख्या : 172 उम्र : 35 लिंग : पुरुष | फोटो उपलब्ध | 59 | SMD0679829 | निर्वाचक का नाम : सिलोचना पति का नाम: प्रभुराम गृह संख्या : 172 उम्र : 31 लिंग : महिला | फोटो उपलब्ध | 60 | RJ/02/012/1005152 | निर्वाचक का नाम : कुम्भाराम पिता का नाम: आसूराम गृह संख्या : 173 उम्र : 64 लिंग : पुरुष | फोटो उपलब्ध |

| | | | | | | | | | | | |
|----|-------------------|---|-------------|----|-------------------|---|-------------|----|-------------------|---|-------------|
| 61 | RJ/02/012/1005006 | निर्वाचक का नाम : हीरा पति का नाम: कुम्भाराम गृह संख्या : 173 उम्र : 62 लिंग : महिला | फोटो उपलब्ध | 62 | LGZ3264504 | निर्वाचक का नाम : ओमप्रकाश पिता का नाम: कुम्भाराम गृह संख्या : 173 उम्र : 42 लिंग : पुरुष | फोटो उपलब्ध | 63 | SMD0892851 | निर्वाचक का नाम : मेना पति का नाम: ओम प्रकाश गृह संख्या : 173 उम्र : 42 लिंग : महिला | फोटो उपलब्ध |
| 64 | SMD0892869 | निर्वाचक का नाम : शवर लाल पिता का नाम: कुम्भाराम गृह संख्या : 173 उम्र : 37 लिंग : पुरुष | फोटो उपलब्ध | 65 | SMD0348617 | निर्वाचक का नाम : सुरेश पिता का नाम: कुम्भाराम गृह संख्या : 173 उम्र : 35 लिंग : पुरुष | फोटो उपलब्ध | 66 | SMD0348608 | निर्वाचक का नाम : सुमन देवी पति का नाम: ओमप्रकाश गृह संख्या : 173 उम्र : 34 लिंग : महिला | फोटो उपलब्ध |
| 67 | SMD0892877 | निर्वाचक का नाम : मंजू देवी पति का नाम: शंकर लाल गृह संख्या : 173 उम्र : 33 लिंग : महिला | फोटो उपलब्ध | 68 | RJ/02/012/005758 | निर्वाचक का नाम : सूरती पति का नाम: गोपीराम गृह संख्या : 174 उम्र : 59 लिंग : महिला | फोटो उपलब्ध | 69 | SMD0709774 | निर्वाचक का नाम : राकेश पिता का नाम: गोपीराम गृह संख्या : 174 उम्र : 32 लिंग : पुरुष | फोटो उपलब्ध |
| 70 | SMD0405225 | निर्वाचक का नाम : भानीराम पिता का नाम: गोपीराम गृह संख्या : 174 उम्र : 32 लिंग : पुरुष | फोटो उपलब्ध | 71 | SMD0750299 | निर्वाचक का नाम : राजूदेवी पति का नाम: भानीराम गृह संख्या : 174 उम्र : 31 लिंग : महिला | फोटो उपलब्ध | 72 | SMD0709782 | निर्वाचक का नाम : ईमरती पति का नाम: राकेश गृह संख्या : 174 उम्र : 31 लिंग : महिला | फोटो उपलब्ध |
| 73 | SMD1332451 | निर्वाचक का नाम : शाहीराम पिता का नाम: गोपीराम गृह संख्या : 174 उम्र : 24 लिंग : पुरुष | फोटो उपलब्ध | 74 | RJ/02/012/1005158 | निर्वाचक का नाम : तीजा पति का नाम: पन्नाराम गृह संख्या : 175 उम्र : 74 लिंग : महिला | फोटो उपलब्ध | 75 | RJ/02/012/1005114 | निर्वाचक का नाम : फूलाराम पिता का नाम: पन्नाराम गृह संख्या : 175 उम्र : 59 लिंग : पुरुष | फोटो उपलब्ध |
| 76 | RJ/02/012/1005157 | निर्वाचक का नाम : हरकोरी पति का नाम: फूलाराम गृह संख्या : 175 उम्र : 56 लिंग : महिला | फोटो उपलब्ध | 77 | RJ/02/012/1005124 | निर्वाचक का नाम : चन्दूराम पिता का नाम: पन्नाराम गृह संख्या : 175 उम्र : 54 लिंग : पुरुष | फोटो उपलब्ध | 78 | RJ/02/012/005203 | निर्वाचक का नाम : रामप्यारी पति का नाम: चन्दूराम गृह संख्या : 175 उम्र : 53 लिंग : महिला | फोटो उपलब्ध |
| 79 | LGZ3264512 | निर्वाचक का नाम : राजूराम पिता का नाम: फूलाराम गृह संख्या : 175 उम्र : 44 लिंग : पुरुष | फोटो उपलब्ध | 80 | SMD0024489 | निर्वाचक का नाम : उदी पति का नाम: राजूराम गृह संख्या : 175 उम्र : 42 लिंग : महिला | फोटो उपलब्ध | 81 | SMD0324893 | निर्वाचक का नाम : भागु राम पिता का नाम: पन्ना राम गृह संख्या : 175 उम्र : 35 लिंग : पुरुष | फोटो उपलब्ध |
| 82 | SMD0709790 | निर्वाचक का नाम : पूर्णाराम पिता का नाम: फूला राम गृह संख्या : 175 उम्र : 34 लिंग : पुरुष | फोटो उपलब्ध | 83 | SMD0324900 | निर्वाचक का नाम : मंजु पति का नाम: भागु राम गृह संख्या : 175 उम्र : 34 लिंग : महिला | फोटो उपलब्ध | 84 | SMD0591701 | निर्वाचक का नाम : रणजीत पिता का नाम: फूलाराम गृह संख्या : 175 उम्र : 33 लिंग : पुरुष | फोटो उपलब्ध |
| 85 | SMD0709808 | निर्वाचक का नाम : रणजीत पिता का नाम: फूला राम गृह संख्या : 175 उम्र : 32 लिंग : पुरुष | फोटो उपलब्ध | 86 | SMD0709816 | निर्वाचक का नाम : खीवणी पति का नाम: रणजीत गृह संख्या : 175 उम्र : 32 लिंग : महिला | फोटो उपलब्ध | 87 | SMD1388073 | निर्वाचक का नाम : मोहनी पति का नाम: पुर्णाराम गृह संख्या : 175 उम्र : 32 लिंग : महिला | फोटो उपलब्ध |
| 88 | SMD0709824 | निर्वाचक का नाम : महेन्द्र पिता का नाम: फूला राम गृह संख्या : 175 उम्र : 31 लिंग : पुरुष | फोटो उपलब्ध | 89 | SMD0709832 | निर्वाचक का नाम : सुमित्रा पति का नाम: महेन्द्र गृह संख्या : 175 उम्र : 31 लिंग : महिला | फोटो उपलब्ध | 90 | SMD1834456 | निर्वाचक का नाम : सुभाष मेघवाल पिता का नाम: भागुराम गृह संख्या : 175 उम्र : 25 लिंग : पुरुष | फोटो उपलब्ध |

| | | | | | | | | | | | |
|-----|-------------------|--|-------------|-----|-------------------|--|-------------|-----|-------------------|--|-------------|
| 91 | SMD1332444 | निर्वाचक का नाम : कालुराम पिता का नाम: फूलाराम गृह संख्या : 175 उम्र : 24 लिंग : पुरुष | फोटो उपलब्ध | 92 | SMD1623842 | निर्वाचक का नाम : उदयराम पिता का नाम: ओमप्रकाश ओमप्रकाश गृह संख्या : 175 उम्र : 22 लिंग : पुरुष | फोटो उपलब्ध | 93 | SMD1830298 | निर्वाचक का नाम : शारदा पिता का नाम: भगु राम गृह संख्या : 175 उम्र : 22 लिंग : महिला | फोटो उपलब्ध |
| 94 | SMD0962076 | निर्वाचक का नाम : काली अन्य: फुलाराम गृह संख्या : 175 K उम्र : 41 लिंग : महिला | फोटो उपलब्ध | 95 | SMD0962068 | निर्वाचक का नाम : श्रवण अन्य: फुलाराम गृह संख्या : 175 उम्र : 34 लिंग : पुरुष | फोटो उपलब्ध | 96 | RJ/02/012/1005102 | निर्वाचक का नाम : भादूडी पति का नाम: लूणाराम गृह संख्या : 176 उम्र : 89 लिंग : महिला | फोटो उपलब्ध |
| 97 | RJ/02/012/1005123 | निर्वाचक का नाम : हणमान पिता का नाम: लूणाराम गृह संख्या : 176 उम्र : 59 लिंग : पुरुष | फोटो उपलब्ध | 98 | RJ/02/012/1006042 | निर्वाचक का नाम : शान्ति पति का नाम: हणमान गृह संख्या : 176 उम्र : 54 लिंग : महिला | फोटो उपलब्ध | 99 | RJ/02/012/1005201 | निर्वाचक का नाम : पप्पूराम पिता का नाम: लूणाराम गृह संख्या : 176 उम्र : 54 लिंग : पुरुष | फोटो उपलब्ध |
| 100 | SMD1669803 | निर्वाचक का नाम : तुलसी देवी देवी पति का नाम: पप्पूराम गृह संख्या : 176 उम्र : 54 लिंग : महिला | फोटो उपलब्ध | 101 | SMD0306407 | निर्वाचक का नाम : सुखराम पिता का नाम: लूणाराम गृह संख्या : 176 उम्र : 42 लिंग : पुरुष | फोटो उपलब्ध | 102 | SMD0591610 | निर्वाचक का नाम : किसना पति का नाम: जीयाराम गृह संख्या : 176 उम्र : 40 लिंग : महिला | फोटो उपलब्ध |
| 103 | SMD0591628 | निर्वाचक का नाम : कमला पति का नाम: सुखराम गृह संख्या : 176 उम्र : 39 लिंग : महिला | फोटो उपलब्ध | 104 | SMD0591602 | निर्वाचक का नाम : जीयाराम पिता का नाम: लूणाराम गृह संख्या : 176 उम्र : 38 लिंग : पुरुष | फोटो उपलब्ध | 105 | SMD0892885 | निर्वाचक का नाम : प्रकाश राम पिता का नाम: हडमाना राम गृह संख्या : 176 उम्र : 29 लिंग : पुरुष | फोटो उपलब्ध |
| 106 | SMD0962084 | निर्वाचक का नाम : संतोश पति का नाम: प्रकाश गृह संख्या : 176 उम्र : 28 लिंग : महिला | फोटो उपलब्ध | 107 | SMD1903640 | निर्वाचक का नाम : रोशनी पति का नाम: किशन गृह संख्या : 176 उम्र : 24 लिंग : महिला | फोटो उपलब्ध | 108 | SMD1398239 | निर्वाचक का नाम : किशन लाल पिता का नाम: पप्पूराम मेघवाल गृह संख्या : 176 उम्र : 23 लिंग : पुरुष | फोटो उपलब्ध |
| 109 | SMD1491752 | निर्वाचक का नाम : किशन मेघवाल किशन पिता का नाम: पप्पू राम गृह संख्या : 176 उम्र : 23 लिंग : पुरुष | फोटो उपलब्ध | 110 | SMD1903665 | निर्वाचक का नाम : पूनम पति का नाम: रामप्रताप गृह संख्या : 176 उम्र : 22 लिंग : महिला | फोटो उपलब्ध | 111 | RJ/02/012/1005055 | निर्वाचक का नाम : बिरदीचन्द पिता का नाम: छितरमल गृह संख्या : 177 उम्र : 69 लिंग : पुरुष | फोटो उपलब्ध |
| 112 | RJ/02/012/1005315 | निर्वाचक का नाम : प्रभाती पति का नाम: बिरदीचन्द गृह संख्या : 177 उम्र : 64 लिंग : महिला | फोटो उपलब्ध | 113 | SMD0136499 | निर्वाचक का नाम : ममता पति का नाम: मुकेश कुमार गृह संख्या : 177 उम्र : 38 लिंग : महिला | फोटो उपलब्ध | 114 | LGZ3264520 | निर्वाचक का नाम : मुकेश कुमार पिता का नाम: बिरदीचन्द गृह संख्या : 177 उम्र : 37 लिंग : पुरुष | फोटो उपलब्ध |
| 115 | SMD0962092 | निर्वाचक का नाम : पूजा पिता का नाम: बद्री चंद गृह संख्या : 177 उम्र : 28 लिंग : महिला | फोटो उपलब्ध | 116 | SMD0962100 | निर्वाचक का नाम : रनजीत पिता का नाम: बिरदीचन्द गृह संख्या : 177 उम्र : 27 लिंग : पुरुष | फोटो उपलब्ध | 117 | RJ/02/012/1005145 | निर्वाचक का नाम : तुलछाराम पिता का नाम: रूणाराम गृह संख्या : 178 उम्र : 72 लिंग : पुरुष | फोटो उपलब्ध |
| 118 | RJ/02/012/1005096 | निर्वाचक का नाम : सन्तोष पति का नाम: तुलछाराम गृह संख्या : 178 उम्र : 69 लिंग : महिला | फोटो उपलब्ध | 119 | SMD0679837 | निर्वाचक का नाम : भंवरलाल पिता का नाम: तुलछाराम गृह संख्या : 178 उम्र : 34 लिंग : पुरुष | फोटो उपलब्ध | 120 | SMD0324919 | निर्वाचक का नाम : पुर्णा राम पिता का नाम: तुलछा राम गृह संख्या : 178 उम्र : 33 लिंग : पुरुष | फोटो उपलब्ध |

| | | | | | | | | | | | |
|-----|-------------------|--|-------------|-----|-------------------|---|-------------|-----|-------------------|---|-------------|
| 121 | SMD0892893 | निर्वाचक का नाम : सुरता पति का नाम: पूर्णा राम गृह संख्या : 178 उम्र : 32 लिंग : महिला | फोटो उपलब्ध | 122 | SMD0892901 | निर्वाचक का नाम : किसन लाल पिता का नाम: तुलछाराम गृह संख्या : 178 उम्र : 29 लिंग : पुरुष | फोटो उपलब्ध | 123 | RJ/02/012/1005283 | निर्वाचक का नाम : ओमाराम पिता का नाम: मोटाराम गृह संख्या : 179 उम्र : 77 लिंग : पुरुष | फोटो उपलब्ध |
| 124 | RJ/02/012/1006038 | निर्वाचक का नाम : जेठाराम पिता का नाम: ओमाराम गृह संख्या : 179 उम्र : 54 लिंग : पुरुष | फोटो उपलब्ध | 125 | RJ/02/012/1005104 | निर्वाचक का नाम : काली पति का नाम: जेठाराम गृह संख्या : 179 उम्र : 52 लिंग : महिला | फोटो उपलब्ध | 126 | LGZ2819696 | निर्वाचक का नाम : मनीराम पिता का नाम: ओमाराम गृह संख्या : 179 उम्र : 42 लिंग : पुरुष | फोटो उपलब्ध |
| 127 | SMD0025106 | निर्वाचक का नाम : भंवरी पति का नाम: मुनीराम गृह संख्या : 179 उम्र : 40 लिंग : महिला | फोटो उपलब्ध | 128 | SMD1332352 | निर्वाचक का नाम : सीताराम पिता का नाम: ओमाराम गृह संख्या : 179 उम्र : 34 लिंग : पुरुष | फोटो उपलब्ध | 129 | SMD1364926 | निर्वाचक का नाम : मोहनी पति का नाम: इमीलाल गृह संख्या : 179 उम्र : 34 लिंग : महिला | फोटो उपलब्ध |
| 130 | SMD1890862 | निर्वाचक का नाम : इमीलाल पिता का नाम: ओमा राम गृह संख्या : 179 उम्र : 34 लिंग : पुरुष | फोटो उपलब्ध | 131 | SMD1101419 | निर्वाचक का नाम : राम लाल पिता का नाम: उमा राम गृह संख्या : 179 उम्र : 28 लिंग : पुरुष | फोटो उपलब्ध | 132 | SMD1364892 | निर्वाचक का नाम : बाल राम पिता का नाम: उमा राम गृह संख्या : 179 उम्र : 23 लिंग : पुरुष | फोटो उपलब्ध |
| 133 | RJ/02/012/1005333 | निर्वाचक का नाम : मांगीलाल पिता का नाम: बुधाराम गृह संख्या : 180 उम्र : 73 लिंग : पुरुष | फोटो उपलब्ध | 134 | RJ/02/012/1005101 | निर्वाचक का नाम : गीता पति का नाम: मांगीलाल गृह संख्या : 180 उम्र : 70 लिंग : महिला | फोटो उपलब्ध | 135 | RJ/02/012/1005250 | निर्वाचक का नाम : धन्नाराम पिता का नाम: बुधाराम गृह संख्या : 180 उम्र : 64 लिंग : पुरुष | फोटो उपलब्ध |
| 136 | RJ/02/012/1005355 | निर्वाचक का नाम : निक्कू पति का नाम: धन्नाराम गृह संख्या : 180 उम्र : 60 लिंग : महिला | फोटो उपलब्ध | 137 | RJ/02/012/1005394 | निर्वाचक का नाम : बालूराम पिता का नाम: बुधाराम गृह संख्या : 180 उम्र : 58 लिंग : पुरुष | फोटो उपलब्ध | 138 | RJ/02/012/005103 | निर्वाचक का नाम : राजा पति का नाम: बालूराम गृह संख्या : 180 उम्र : 56 लिंग : महिला | फोटो उपलब्ध |
| 139 | RJ/02/012/1005392 | निर्वाचक का नाम : रामलाल पिता का नाम: बुधाराम गृह संख्या : 180 उम्र : 54 लिंग : पुरुष | फोटो उपलब्ध | 140 | RJ/02/012/005333 | निर्वाचक का नाम : सुरता पति का नाम: रामलाल गृह संख्या : 180 उम्र : 53 लिंग : महिला | फोटो उपलब्ध | 141 | LGZ2819704 | निर्वाचक का नाम : हजारीराम पिता का नाम: मांगीलाल गृह संख्या : 180 उम्र : 44 लिंग : पुरुष | फोटो उपलब्ध |
| 142 | LGZ3071685 | निर्वाचक का नाम : बनासपति पति का नाम: हजारीराम गृह संख्या : 180 उम्र : 43 लिंग : महिला | फोटो उपलब्ध | 143 | SMD0149351 | निर्वाचक का नाम : सावत्री पति का नाम: जगदीश गृह संख्या : 180 उम्र : 43 लिंग : महिला | फोटो उपलब्ध | 144 | LGZ2819712 | निर्वाचक का नाम : जगदीश पिता का नाम: धन्नाराम गृह संख्या : 180 उम्र : 42 लिंग : पुरुष | फोटो उपलब्ध |
| 145 | SMD0025098 | निर्वाचक का नाम : सुन्द्रा पति का नाम: भंवराराम गृह संख्या : 180 उम्र : 41 लिंग : महिला | फोटो उपलब्ध | 146 | SMD0591636 | निर्वाचक का नाम : सुभाष पिता का नाम: बालूराम गृह संख्या : 180 उम्र : 34 लिंग : पुरुष | फोटो उपलब्ध | 147 | SMD0591644 | निर्वाचक का नाम : सरस्वती देवी पति का नाम: सुभाष गृह संख्या : 180 उम्र : 32 लिंग : महिला | फोटो उपलब्ध |
| 148 | SMD0767343 | निर्वाचक का नाम : हंसराज पिता का नाम: बालाराम गृह संख्या : 180 उम्र : 30 लिंग : पुरुष | फोटो उपलब्ध | 149 | RJ/02/012/1005461 | निर्वाचक का नाम : किशनाराम पिता का नाम: खयालीराम गृह संख्या : 181 उम्र : 74 लिंग : पुरुष | फोटो उपलब्ध | 150 | RJ/02/012/1005098 | निर्वाचक का नाम : परमेवरी पति का नाम: किशनाराम गृह संख्या : 181 उम्र : 69 लिंग : महिला | फोटो उपलब्ध |

| | | | | | | | | |
|-----|-------------------|--|-----|-------------------|--|-----|-------------------|--|
| 151 | RJ/02/012/1005187 | निर्वाचक का नाम : भंवराराम पिता का नाम: किशनाराम गृह संख्या : 181 उम्र : 53 लिंग : पुरुष | 152 | LGZ2819720 | निर्वाचक का नाम : आदूराम पिता का नाम: किशनाराम गृह संख्या : 181 उम्र : 42 लिंग : पुरुष | 153 | SMD0892919 | निर्वाचक का नाम : चंदा देवी पति का नाम: आदूराम गृह संख्या : 181 उम्र : 34 लिंग : महिला |
| 154 | RJ/02/012/1005386 | निर्वाचक का नाम : रूपाराम पिता का नाम: नानूराम गृह संख्या : 182 उम्र : 76 लिंग : पुरुष | 155 | RJ/02/012/1005344 | निर्वाचक का नाम : महावीर पिता का नाम: रूपाराम गृह संख्या : 182 उम्र : 56 लिंग : पुरुष | 156 | RJ/02/012/1005171 | निर्वाचक का नाम : श्रवणी पति का नाम: महावीर गृह संख्या : 182 उम्र : 54 लिंग : महिला |
| 157 | LGZ2819415 | निर्वाचक का नाम : रामलाल पिता का नाम: रूपाराम गृह संख्या : 182 उम्र : 54 लिंग : पुरुष | 158 | LGZ2819423 | निर्वाचक का नाम : मूली पति का नाम: रामलाल गृह संख्या : 182 उम्र : 53 लिंग : महिला | 159 | LGZ2819738 | निर्वाचक का नाम : हजारीराम पिता का नाम: रूपाराम गृह संख्या : 182 उम्र : 42 लिंग : पुरुष |
| 160 | SMD0892927 | निर्वाचक का नाम : रणजीत राम पिता का नाम: रूपा राम गृह संख्या : 182 उम्र : 34 लिंग : पुरुष | 161 | SMD0892935 | निर्वाचक का नाम : श्रवणी देवी पति का नाम: हजारी राम गृह संख्या : 182 उम्र : 31 लिंग : महिला | 162 | SMD0892943 | निर्वाचक का नाम : छोटू लाल पिता का नाम: रूपाराम गृह संख्या : 182 उम्र : 30 लिंग : पुरुष |
| 163 | SMD1332485 | निर्वाचक का नाम : रामलाल पिता का नाम: तो लू राम गृह संख्या : 182 उम्र : 30 लिंग : पुरुष | 164 | SMD0892950 | निर्वाचक का नाम : प्रमेश्वर पति का नाम: रूपाराम गृह संख्या : 182 उम्र : 29 लिंग : महिला | 165 | SMD1497726 | निर्वाचक का नाम : काशी राम पिता का नाम: महावीर गृह संख्या : 182 उम्र : 25 लिंग : पुरुष |
| 166 | SMD1831106 | निर्वाचक का नाम : काशी राम पिता का नाम: महावीर गृह संख्या : 182 उम्र : 25 लिंग : पुरुष | 167 | SMD1332477 | निर्वाचक का नाम : प्रताप पिता का नाम: तो लू राम गृह संख्या : 182 उम्र : 24 लिंग : पुरुष | 168 | SMD1831387 | निर्वाचक का नाम : मैना पति का नाम: काशी राम गृह संख्या : 182 उम्र : 24 लिंग : महिला |
| 169 | SMD0767350 | निर्वाचक का नाम : जालूराम पिता का नाम: भैराराम गृह संख्या : 182 क उम्र : 72 लिंग : पुरुष | 170 | SMD0767368 | निर्वाचक का नाम : मोहनी देवी पति का नाम: जालूराम गृह संख्या : 182 क उम्र : 67 लिंग : महिला | 171 | SMD0767392 | निर्वाचक का नाम : तोलूराम पिता का नाम: जालूराम गृह संख्या : 182 क उम्र : 49 लिंग : पुरुष |
| 172 | SMD0767376 | निर्वाचक का नाम : ईशरराम पिता का नाम: जालूराम गृह संख्या : 182 क उम्र : 47 लिंग : पुरुष | 173 | SMD0767384 | निर्वाचक का नाम : रूकमा देवी पति का नाम: ईश्वरराम गृह संख्या : 182 क उम्र : 45 लिंग : महिला | 174 | SMD0767400 | निर्वाचक का नाम : रामेश्वरी पति का नाम: तोलूराम गृह संख्या : 182 क उम्र : 42 लिंग : महिला |
| 175 | SMD0767418 | निर्वाचक का नाम : भागीरथ पिता का नाम: जालूराम गृह संख्या : 182 क उम्र : 37 लिंग : पुरुष | 176 | SMD0767459 | निर्वाचक का नाम : ईमीलाल पिता का नाम: जालूराम गृह संख्या : 182 क उम्र : 36 लिंग : पुरुष | 177 | SMD0767426 | निर्वाचक का नाम : सुशीला पति का नाम: भागीरथ गृह संख्या : 182 क उम्र : 36 लिंग : महिला |
| 178 | SMD0767434 | निर्वाचक का नाम : जगदीश पिता का नाम: जालूराम गृह संख्या : 182 क उम्र : 36 लिंग : पुरुष | 179 | SMD0767442 | निर्वाचक का नाम : धापू देवी पति का नाम: जगदीश गृह संख्या : 182 क उम्र : 35 लिंग : महिला | 180 | SMD0767467 | निर्वाचक का नाम : सुनीता पति का नाम: ईमीलाल गृह संख्या : 182 क उम्र : 33 लिंग : महिला |

| | | | | | | | | |
|-----|-------------------|---|-----|-------------------|--|-----|-------------------|---|
| 181 | SMD1364934 | निर्वाचक का नाम : राकेश पिता का नाम: इशर राम गृह संख्या : 182 के उम्र : 25 लिंग : पुरुष | 182 | SMD0767475 | निर्वाचक का नाम : सुरजनगिरी पिता का नाम: विश्वामित्र गिरी गृह संख्या : 183 उम्र : 71 लिंग : पुरुष | 183 | RJ/02/012/1005180 | निर्वाचक का नाम : कालूराम पिता का नाम: गणेशराम गृह संख्या : 184 उम्र : 59 लिंग : पुरुष |
| 184 | RJ/02/012/1005011 | निर्वाचक का नाम : कमली पति का नाम: कालूराम गृह संख्या : 184 उम्र : 57 लिंग : महिला | 185 | RJ/02/012/1005144 | निर्वाचक का नाम : कानाराम पिता का नाम: नानूराम गृह संख्या : 185 उम्र : 57 लिंग : पुरुष | 186 | RJ/02/012/1005272 | निर्वाचक का नाम : काली पति का नाम: कानाराम गृह संख्या : 185 उम्र : 55 लिंग : महिला |
| 187 | SMD0405241 | निर्वाचक का नाम : जगदीश पिता का नाम: कानाराम गृह संख्या : 185 उम्र : 33 लिंग : पुरुष | 188 | SMD0405233 | निर्वाचक का नाम : बलूडी पति का नाम: जगदीश गृह संख्या : 185 उम्र : 32 लिंग : महिला | 189 | RJ/02/012/1005391 | निर्वाचक का नाम : कालूराम पिता का नाम: चान्दाराम गृह संख्या : 186 उम्र : 61 लिंग : पुरुष |
| 190 | RJ/02/012/1005091 | निर्वाचक का नाम : लिछमा पति का नाम: कालूराम गृह संख्या : 186 उम्र : 59 लिंग : महिला | 191 | SMD0443598 | निर्वाचक का नाम : ईमीलाल पिता का नाम: कालूराम गृह संख्या : 186 उम्र : 32 लिंग : पुरुष | 192 | SMD0767483 | निर्वाचक का नाम : सन्तोष पति का नाम: ईमीलाल गृह संख्या : 186 उम्र : 31 लिंग : महिला |
| 193 | SMD1082593 | निर्वाचक का नाम : राम कुमार पिता का नाम: कालूराम गृह संख्या : 186 उम्र : 29 लिंग : पुरुष | 194 | SMD1898386 | निर्वाचक का नाम : सुरजा पति का नाम: रामकुमार गृह संख्या : 186 उम्र : 27 लिंग : महिला | 195 | SMD1902600 | निर्वाचक का नाम : शिवलाल पिता का नाम: कालू राम गृह संख्या : 186 उम्र : 27 लिंग : पुरुष |
| 196 | SMD1082585 | निर्वाचक का नाम : नन्दराम पिता का नाम: मंगतुराम गृह संख्या : 186 उम्र : 26 लिंग : पुरुष | 197 | RJ/02/012/1005393 | निर्वाचक का नाम : मंगतूराम पिता का नाम: चन्दाराम गृह संख्या : 187 उम्र : 64 लिंग : पुरुष | 198 | RJ/02/012/1005090 | निर्वाचक का नाम : मीरा पति का नाम: मंगतूराम गृह संख्या : 187 उम्र : 62 लिंग : महिला |
| 199 | SMD0892968 | निर्वाचक का नाम : रामेश्वर लाल पिता का नाम: मंगतु राम गृह संख्या : 187 उम्र : 33 लिंग : पुरुष | 200 | SMD1101468 | निर्वाचक का नाम : उमा पति का नाम: रामेश्वरलाल गृह संख्या : 187 उम्र : 31 लिंग : महिला | 201 | SMD1101450 | निर्वाचक का नाम : कलावती पति का नाम: नंदराम गृह संख्या : 187 उम्र : 30 लिंग : महिला |
| 202 | SMD1493147 | निर्वाचक का नाम : रामनिवास मेघवाल रामनिवास पिता का नाम: निकू राम गृह संख्या : 187 उम्र : 22 लिंग : पुरुष | 203 | RJ/02/012/1005200 | निर्वाचक का नाम : बिशनाराम पिता का नाम: रेवन्तराम गृह संख्या : 188 उम्र : 89 लिंग : पुरुष | 204 | RJ/02/012/1005089 | निर्वाचक का नाम : तीजा पति का नाम: बिशनाराम गृह संख्या : 188 उम्र : 74 लिंग : महिला |
| 205 | RJ/02/012/1005306 | निर्वाचक का नाम : गुमानराम पिता का नाम: बिशनाराम गृह संख्या : 188 उम्र : 58 लिंग : पुरुष | 206 | RJ/02/012/1005202 | निर्वाचक का नाम : हुक्माराम पिता का नाम: बिशनाराम गृह संख्या : 188 उम्र : 56 लिंग : पुरुष | 207 | SMD0024497 | निर्वाचक का नाम : रामीदेवी पति का नाम: हुक्माराम गृह संख्या : 188 उम्र : 48 लिंग : महिला |
| 208 | LGZ2819746 | निर्वाचक का नाम : राजूराम पिता का नाम: बीसनाराम गृह संख्या : 188 उम्र : 44 लिंग : पुरुष | 209 | SMD0024505 | निर्वाचक का नाम : श्मेत्रा पति का नाम: राजूराम गृह संख्या : 188 उम्र : 42 लिंग : महिला | 210 | LGZ2819753 | निर्वाचक का नाम : जगदीश पिता का नाम: बीसनाराम गृह संख्या : 188 उम्र : 42 लिंग : पुरुष |

| | | | | | | | | | | | |
|-----|-------------------|--|-------------|-----|-------------------|--|-------------|-----|-------------------|---|-------------|
| 211 | SMD0463380 | निर्वाचक का नाम : सुमन देवी पति का नाम: जगदीश गृह संख्या : 188 उम्र : 35 लिंग : महिला | फोटो उपलब्ध | 212 | SMD1101518 | निर्वाचक का नाम : प्रकाश पिता का नाम: हुमराम गृह संख्या : 188 उम्र : 28 लिंग : पुरुष | फोटो उपलब्ध | 213 | SMD1861343 | निर्वाचक का नाम : कलावती मेघावल पति का नाम: प्रकाश गृह संख्या : 188 उम्र : 25 लिंग : महिला | फोटो उपलब्ध |
| 214 | SMD1396274 | निर्वाचक का नाम : भालचंद पिता का नाम: गुमानाराम गृह संख्या : 188 उम्र : 23 लिंग : पुरुष | फोटो उपलब्ध | 215 | SMD1396324 | निर्वाचक का नाम : वेध प्रकाश पिता का नाम: राजूराम गृह संख्या : 188 उम्र : 23 लिंग : पुरुष | फोटो उपलब्ध | 216 | SMD1822303 | निर्वाचक का नाम : भालचंद पिता का नाम: गुमानाराम गृह संख्या : 188 उम्र : 23 लिंग : पुरुष | फोटो उपलब्ध |
| 217 | SMD1903343 | निर्वाचक का नाम : सुरेश पिता का नाम: राजू राम गृह संख्या : 188 उम्र : 21 लिंग : पुरुष | फोटो उपलब्ध | 218 | SMD0370361 | निर्वाचक का नाम : धापू पति का नाम: गिरधारीराम गृह संख्या : 189 उम्र : 73 लिंग : महिला | फोटो उपलब्ध | 219 | LGZ2819878 | निर्वाचक का नाम : शेराराम पिता का नाम: गिरधारी राम गृह संख्या : 189 उम्र : 50 लिंग : पुरुष | फोटो उपलब्ध |
| 220 | SMD0024646 | निर्वाचक का नाम : भवरी पति का नाम: शेराराम गृह संख्या : 189 उम्र : 48 लिंग : महिला | फोटो उपलब्ध | 221 | SMD1544972 | निर्वाचक का नाम : शीलू पति का नाम: शंकर लाल शंकर गृह संख्या : 189 उम्र : 35 लिंग : महिला | फोटो उपलब्ध | 222 | SMD1497742 | निर्वाचक का नाम : इंद्र पति का नाम: पुरखाराम गृह संख्या : 189 उम्र : 33 लिंग : महिला | फोटो उपलब्ध |
| 223 | SMD0679845 | निर्वाचक का नाम : पुरखाराम पिता का नाम: गिरधारीराम गृह संख्या : 189 उम्र : 32 लिंग : पुरुष | फोटो उपलब्ध | 224 | SMD1863497 | निर्वाचक का नाम : प्रभू राम पिता का नाम: शैरा राम गृह संख्या : 189 उम्र : 27 लिंग : पुरुष | फोटो उपलब्ध | 225 | SMD1856368 | निर्वाचक का नाम : बापू पति का नाम: प्रभू राम गृह संख्या : 189 उम्र : 22 लिंग : महिला | फोटो उपलब्ध |
| 226 | SMD1585025 | निर्वाचक का नाम : पुष्पा पिता का नाम: पूर्णराम पूर्णराम गृह संख्या : 189 उम्र : 21 लिंग : महिला | फोटो उपलब्ध | 227 | SMD1664051 | निर्वाचक का नाम : माया पिता का नाम: शीलउरम गृह संख्या : 189 उम्र : 20 लिंग : महिला | फोटो उपलब्ध | 228 | SMD1664713 | निर्वाचक का नाम : नीतू पिता का नाम: श्योपतराम श्योपत गृह संख्या : 189 उम्र : 20 लिंग : महिला | फोटो उपलब्ध |
| 229 | RJ/02/012/1005233 | निर्वाचक का नाम : तोलूराम पिता का नाम: रेवन्तराम गृह संख्या : 190 उम्र : 77 लिंग : पुरुष | फोटो उपलब्ध | 230 | RJ/02/012/1005170 | निर्वाचक का नाम : पाना पति का नाम: तोलूराम गृह संख्या : 190 उम्र : 77 लिंग : महिला | फोटो उपलब्ध | 231 | LGZ2819456 | निर्वाचक का नाम : नोरगराम पिता का नाम: तोलूराम गृह संख्या : 190 उम्र : 51 लिंग : पुरुष | फोटो उपलब्ध |
| 232 | SMD0024513 | निर्वाचक का नाम : लिछमा पति का नाम: नोरगराम गृह संख्या : 190 उम्र : 50 लिंग : महिला | फोटो उपलब्ध | 233 | LGZ2819464 | निर्वाचक का नाम : पूनमराम पिता का नाम: तोलूराम गृह संख्या : 190 उम्र : 49 लिंग : पुरुष | फोटो उपलब्ध | 234 | LGZ2819472 | निर्वाचक का नाम : मीरामेघ पति का नाम: पूनमराम गृह संख्या : 190 उम्र : 48 लिंग : महिला | फोटो उपलब्ध |
| 235 | LGZ2819449 | निर्वाचक का नाम : बीरबलराम पिता का नाम: तोलूराम गृह संख्या : 190 उम्र : 46 लिंग : पुरुष | फोटो उपलब्ध | 236 | SMD0306415 | निर्वाचक का नाम : सोना पति का नाम: बीरबलराम गृह संख्या : 190 उम्र : 45 लिंग : महिला | फोटो उपलब्ध | 237 | SMD1830355 | निर्वाचक का नाम : सारदा पिता का नाम: नोरंग राम गृह संख्या : 190 उम्र : 25 लिंग : महिला | फोटो उपलब्ध |
| 238 | SMD1821123 | निर्वाचक का नाम : बलराम पिता का नाम: नोरंग राम गृह संख्या : 190 उम्र : 21 लिंग : पुरुष | फोटो उपलब्ध | 239 | RJ/02/012/1005092 | निर्वाचक का नाम : गौरा पति का नाम: भीखाराम गृह संख्या : 191 उम्र : 79 लिंग : महिला | फोटो उपलब्ध | 240 | RJ/02/012/1005099 | निर्वाचक का नाम : खीवणी पति का नाम: मांगू राम गृह संख्या : 191 उम्र : 57 लिंग : महिला | फोटो उपलब्ध |

| | | | | | | | | | | | |
|-----|-------------------|---|-------------|-----|-------------------|--|-------------|-----|-------------------|--|-------------|
| 241 | SMD0709840 | निर्वाचक का नाम : विद्या पति का नाम: चेतन राम गृह संख्या : 191 उम्र : 32 लिंग : महिला | फोटो उपलब्ध | 242 | SMD0680041 | निर्वाचक का नाम : शंकरलाल पिता का नाम: भागुराम गृह संख्या : 191 उम्र : 32 लिंग : पुरुष | फोटो उपलब्ध | 243 | SMD0680033 | निर्वाचक का नाम : औंकार पिता का नाम: भागुराम गृह संख्या : 191 उम्र : 31 लिंग : पुरुष | फोटो उपलब्ध |
| 244 | SMD1822097 | निर्वाचक का नाम : संतोष पति का नाम: शंकरलाल गृह संख्या : 191 उम्र : 28 लिंग : महिला | फोटो उपलब्ध | 245 | SMD0024901 | निर्वाचक का नाम : जेठाराम पिता का नाम: नानूराम गृह संख्या : 192 उम्र : 74 लिंग : पुरुष | फोटो उपलब्ध | 246 | SMD0024893 | निर्वाचक का नाम : सावित्री पति का नाम: जेठाराम गृह संख्या : 192 उम्र : 69 लिंग : महिला | फोटो उपलब्ध |
| 247 | RJ/02/012/1005353 | निर्वाचक का नाम : त्रिलोकाराम पिता का नाम: नानूराम गृह संख्या : 192 उम्र : 67 लिंग : पुरुष | फोटो उपलब्ध | 248 | SMD0198077 | निर्वाचक का नाम : भादरराम पिता का नाम: नानूराम गृह संख्या : 192 उम्र : 61 लिंग : पुरुष | फोटो उपलब्ध | 249 | RJ/02/012/1005396 | निर्वाचक का नाम : फूलाराम पिता का नाम: नानूराम गृह संख्या : 192 उम्र : 57 लिंग : पुरुष | फोटो उपलब्ध |
| 250 | RJ/02/012/1005345 | निर्वाचक का नाम : चन्द्राराम पिता का नाम: नानूराम गृह संख्या : 192 उम्र : 56 लिंग : पुरुष | फोटो उपलब्ध | 251 | RJ/02/012/1005166 | निर्वाचक का नाम : कुन्नी पति का नाम: फूलाराम गृह संख्या : 192 उम्र : 56 लिंग : महिला | फोटो उपलब्ध | 252 | SMD0024133 | निर्वाचक का नाम : शान्ति पति का नाम: चन्द्राराम गृह संख्या : 192 उम्र : 55 लिंग : महिला | फोटो उपलब्ध |
| 253 | RJ/02/012/1005169 | निर्वाचक का नाम : रूक्मा पति का नाम: भादरराम गृह संख्या : 192 उम्र : 54 लिंग : महिला | फोटो उपलब्ध | 254 | SMD0859983 | निर्वाचक का नाम : प्रकाशराम पिता का नाम: फुलाराम गृह संख्या : 192 उम्र : 34 लिंग : पुरुष | फोटो उपलब्ध | 255 | SMD0750307 | निर्वाचक का नाम : लालचन्द्र पिता का नाम: भादरराम गृह संख्या : 192 उम्र : 31 लिंग : पुरुष | फोटो उपलब्ध |
| 256 | SMD0750315 | निर्वाचक का नाम : मुलीदेवी पति का नाम: लालचन्द्र गृह संख्या : 192 उम्र : 31 लिंग : महिला | फोटो उपलब्ध | 257 | SMD0859991 | निर्वाचक का नाम : सीताराम पिता का नाम: फुलाराम गृह संख्या : 192 उम्र : 31 लिंग : पुरुष | फोटो उपलब्ध | 258 | SMD0860007 | निर्वाचक का नाम : सोना पति का नाम: सीताराम गृह संख्या : 192 उम्र : 30 लिंग : महिला | फोटो उपलब्ध |
| 259 | SMD0860015 | निर्वाचक का नाम : राजू देवी पति का नाम: प्रकाशराम गृह संख्या : 192 उम्र : 30 लिंग : महिला | फोटो उपलब्ध | 260 | SMD0860023 | निर्वाचक का नाम : महेन्द्र पिता का नाम: तिलोकाराम गृह संख्या : 192 उम्र : 29 लिंग : पुरुष | फोटो उपलब्ध | 261 | SMD0860031 | निर्वाचक का नाम : ममता पति का नाम: महेन्द्र गृह संख्या : 192 उम्र : 29 लिंग : महिला | फोटो उपलब्ध |
| 262 | SMD1364959 | निर्वाचक का नाम : कालुराम पिता का नाम: चंदुराम गृह संख्या : 192 उम्र : 26 लिंग : पुरुष | फोटो उपलब्ध | 263 | SMD1819309 | निर्वाचक का नाम : मंजू पिता का नाम: भादरराम गृह संख्या : 192 उम्र : 26 लिंग : महिला | फोटो उपलब्ध | 264 | SMD1735398 | निर्वाचक का नाम : सुमन मेघवाल पिता का नाम: मुखराम गृह संख्या : 192 उम्र : 25 लिंग : महिला | फोटो उपलब्ध |
| 265 | RJ/02/012/1005371 | निर्वाचक का नाम : हीराराम पिता का नाम: पुरखाराम गृह संख्या : 193 उम्र : 67 लिंग : पुरुष | फोटो उपलब्ध | 266 | RJ/02/012/1005159 | निर्वाचक का नाम : पुष्पा पति का नाम: हीराराम गृह संख्या : 193 उम्र : 65 लिंग : महिला | फोटो उपलब्ध | 267 | RJ/02/012/1005373 | निर्वाचक का नाम : हुकमाराम पिता का नाम: पुरखाराम गृह संख्या : 193 उम्र : 62 लिंग : पुरुष | फोटो उपलब्ध |
| 268 | RJ/02/012/005371 | निर्वाचक का नाम : कलावती पति का नाम: हुकमाराम गृह संख्या : 193 उम्र : 60 लिंग : महिला | फोटो उपलब्ध | 269 | RJ/02/012/1005120 | निर्वाचक का नाम : मुखराम पिता का नाम: पुरखाराम गृह संख्या : 193 उम्र : 57 लिंग : पुरुष | फोटो उपलब्ध | 270 | RJ/02/012/1005443 | निर्वाचक का नाम : भगवती पति का नाम: मुखराम गृह संख्या : 193 उम्र : 56 लिंग : महिला | फोटो उपलब्ध |

| | | | | | | | | | | | |
|-----|-------------------|---|-------------|-----|------------------|--|-------------|-----|------------|--|-------------|
| 271 | LGZ2819480 | निर्वाचक का नाम : राजुराम पिता का नाम: हीराराम गृह संख्या : 193 उम्र : 54 लिंग : पुरुष | फोटो उपलब्ध | 272 | LGZ3071164 | निर्वाचक का नाम : हसराम पिता का नाम: हीराराम गृह संख्या : 193 उम्र : 44 लिंग : पुरुष | फोटो उपलब्ध | 273 | SMD0024521 | निर्वाचक का नाम : हीरादेवी पिता का नाम: राजुराम गृह संख्या : 193 उम्र : 42 लिंग : महिला | फोटो उपलब्ध |
| 274 | SMD0024539 | निर्वाचक का नाम : मंजू पति का नाम: हसराम गृह संख्या : 193 उम्र : 42 लिंग : महिला | फोटो उपलब्ध | 275 | SMD0591651 | निर्वाचक का नाम : रणजीत पिता का नाम: हुक्मराम गृह संख्या : 193 उम्र : 36 लिंग : पुरुष | फोटो उपलब्ध | 276 | SMD0591669 | निर्वाचक का नाम : पुष्पा देवी पति का नाम: रणजीत गृह संख्या : 193 उम्र : 34 लिंग : महिला | फोटो उपलब्ध |
| 277 | SMD0591677 | निर्वाचक का नाम : मूलाराम पिता का नाम: हुक्मराम गृह संख्या : 193 उम्र : 31 लिंग : पुरुष | फोटो उपलब्ध | 278 | SMD0591685 | निर्वाचक का नाम : रेणु पति का नाम: मूलाराम गृह संख्या : 193 उम्र : 31 लिंग : महिला | फोटो उपलब्ध | 279 | SMD0750323 | निर्वाचक का नाम : सोना पति का नाम: नरेश कुमार गृह संख्या : 193 उम्र : 31 लिंग : महिला | फोटो उपलब्ध |
| 280 | SMD0860049 | निर्वाचक का नाम : नरेश कुमार पिता का नाम: हिराराम गृह संख्या : 193 उम्र : 30 लिंग : पुरुष | फोटो उपलब्ध | 281 | SMD1142355 | निर्वाचक का नाम : रामनिवास पिता का नाम: हुक्मराम गृह संख्या : 193 उम्र : 29 लिंग : पुरुष | फोटो उपलब्ध | 282 | SMD1230531 | निर्वाचक का नाम : सुमित्रा पिता का नाम: मुखराम गृह संख्या : 193 उम्र : 28 लिंग : महिला | फोटो उपलब्ध |
| 283 | SMD1230168 | निर्वाचक का नाम : सुरती पिता का नाम: मुखराम गृह संख्या : 193 उम्र : 27 लिंग : महिला | फोटो उपलब्ध | 284 | SMD1225911 | निर्वाचक का नाम : बंसी मेघवाल पिता का नाम: मुखराम गृह संख्या : 193 उम्र : 26 लिंग : महिला | फोटो उपलब्ध | 285 | SMD1587161 | निर्वाचक का नाम : सरोज पिता का नाम: खिन्या राम खिन्या गृह संख्या : 193 उम्र : 26 लिंग : महिला | फोटो उपलब्ध |
| 286 | SMD1778851 | निर्वाचक का नाम : शबनम पति का नाम: रामनिवास मेघवाल गृह संख्या : 193 उम्र : 26 लिंग : महिला | फोटो उपलब्ध | 287 | SMD1636570 | निर्वाचक का नाम : धर्मराम मेघवाल धरम पिता का नाम: कनराम कनराम गृह संख्या : 193 उम्र : 24 लिंग : पुरुष | फोटो उपलब्ध | 288 | SMD1491414 | निर्वाचक का नाम : सुनील मेघवाल सुनील पिता का नाम: मुख राम गृह संख्या : 193 उम्र : 23 लिंग : पुरुष | फोटो उपलब्ध |
| 289 | SMD1499060 | निर्वाचक का नाम : सुनील पिता का नाम: मुखराम गृह संख्या : 193 उम्र : 23 लिंग : पुरुष | फोटो उपलब्ध | 290 | SMD1545151 | निर्वाचक का नाम : काली पति का नाम: रामनिवास रामनिवास गृह संख्या : 193 उम्र : 23 लिंग : महिला | फोटो उपलब्ध | 291 | SMD1778869 | निर्वाचक का नाम : मंजू पति का नाम: सुनील मेघवाल गृह संख्या : 193 उम्र : 23 लिंग : महिला | फोटो उपलब्ध |
| 292 | SMD1778844 | निर्वाचक का नाम : इमरता राम पिता का नाम: मुखराम गृह संख्या : 193 उम्र : 22 लिंग : पुरुष | फोटो उपलब्ध | 293 | SMD1663863 | निर्वाचक का नाम : मुकेश पिता का नाम: राजुराम गृह संख्या : 193 उम्र : 20 लिंग : पुरुष | फोटो उपलब्ध | 294 | LGZ2819514 | निर्वाचक का नाम : मोहनी पति का नाम: भोमाराम गृह संख्या : 194 उम्र : 84 लिंग : महिला | फोटो उपलब्ध |
| 295 | RJ/02/012/1005331 | निर्वाचक का नाम : तेजाराम पिता का नाम: बेगाराम गृह संख्या : 194 उम्र : 67 लिंग : पुरुष | फोटो उपलब्ध | 296 | RJ/02/012/005147 | निर्वाचक का नाम : चूसी पति का नाम: तेजाराम गृह संख्या : 194 उम्र : 64 लिंग : महिला | फोटो उपलब्ध | 297 | LGZ2819779 | निर्वाचक का नाम : कानाराम पिता का नाम: तेजाराम गृह संख्या : 194 उम्र : 44 लिंग : पुरुष | फोटो उपलब्ध |
| 298 | LGZ2819795 | निर्वाचक का नाम : चुन्नीलाल पिता का नाम: भोमाराम गृह संख्या : 194 उम्र : 44 लिंग : पुरुष | फोटो उपलब्ध | 299 | LGZ2819506 | निर्वाचक का नाम : राजुराम पिता का नाम: तेजाराम गृह संख्या : 194 उम्र : 44 लिंग : पुरुष | फोटो उपलब्ध | 300 | LGZ2819787 | निर्वाचक का नाम : विमला पति का नाम: कानाराम गृह संख्या : 194 उम्र : 43 लिंग : महिला | फोटो उपलब्ध |

| | | | | | | | | | | | |
|-----|-------------------|---|-------------|-----|-------------------|---|-------------|-----|-------------------|---|-------------|
| 301 | LGZ2819498 | निर्वाचक का नाम : कलावती पति का नाम: राजूराम गृह संख्या : 194 उम्र : 42 लिंग : महिला | फोटो उपलब्ध | 302 | SMD0405258 | निर्वाचक का नाम : शंकर लाल पिता का नाम: तेजाराम गृह संख्या : 194 उम्र : 34 लिंग : पुरुष | फोटो उपलब्ध | 303 | SMD0405266 | निर्वाचक का नाम : फुसी पति का नाम: जीवणराम गृह संख्या : 194 उम्र : 33 लिंग : महिला | फोटो उपलब्ध |
| 304 | SMD0405274 | निर्वाचक का नाम : जीवण राम पिता का नाम: तेजाराम गृह संख्या : 194 उम्र : 31 लिंग : पुरुष | फोटो उपलब्ध | 305 | SMD0679852 | निर्वाचक का नाम : जशोदा देवी पति का नाम: शंकरलाल गृह संख्या : 194 उम्र : 31 लिंग : महिला | फोटो उपलब्ध | 306 | SMD1918549 | निर्वाचक का नाम : विरता पति का नाम: पूनम गृह संख्या : 194 उम्र : 25 लिंग : महिला | फोटो उपलब्ध |
| 307 | SMD1697937 | निर्वाचक का नाम : पूनम मेघवाल पिता का नाम: कनराम गृह संख्या : 194 उम्र : 24 लिंग : पुरुष | फोटो उपलब्ध | 308 | SMD1489822 | निर्वाचक का नाम : जयपाल मेघवाल जयपाल पिता का नाम: कना राम गृह संख्या : 194 उम्र : 23 लिंग : पुरुष | फोटो उपलब्ध | 309 | SMD1587088 | निर्वाचक का नाम : सुनीता पिता का नाम: पूर्णा राम गृह संख्या : 194 उम्र : 22 लिंग : महिला | फोटो उपलब्ध |
| 310 | SMD1665025 | निर्वाचक का नाम : सलोचना पिता का नाम: हजारीराम गृह संख्या : 194 उम्र : 20 लिंग : महिला | फोटो उपलब्ध | 311 | RJ/02/012/1005416 | निर्वाचक का नाम : निकूराम पिता का नाम: गणेशराम गृह संख्या : 195 उम्र : 62 लिंग : पुरुष | फोटो उपलब्ध | 312 | RJ/02/012/1005442 | निर्वाचक का नाम : भंवरी पति का नाम: निकूराम गृह संख्या : 195 उम्र : 60 लिंग : महिला | फोटो उपलब्ध |
| 313 | RJ/02/012/1005206 | निर्वाचक का नाम : पप्पूराम पिता का नाम: गणेशराम गृह संख्या : 195 उम्र : 57 लिंग : पुरुष | फोटो उपलब्ध | 314 | RJ/02/012/1005334 | निर्वाचक का नाम : लिछमाराम पिता का नाम: गणेशराम गृह संख्या : 195 उम्र : 55 लिंग : पुरुष | फोटो उपलब्ध | 315 | RJ/02/012/1005419 | निर्वाचक का नाम : सन्तोष पति का नाम: पप्पूराम गृह संख्या : 195 उम्र : 54 लिंग : महिला | फोटो उपलब्ध |
| 316 | RJ/02/012/1005420 | निर्वाचक का नाम : माया पति का नाम: लिछमाराम गृह संख्या : 195 उम्र : 53 लिंग : महिला | फोटो उपलब्ध | 317 | SMD1493139 | निर्वाचक का नाम : विद्या मेघवाल विद्या पिता का नाम: धन्नाराम गृह संख्या : 195 उम्र : 23 लिंग : महिला | फोटो उपलब्ध | 318 | SMD1496967 | निर्वाचक का नाम : शंकर लाल पिता का नाम: लिछी राम गृह संख्या : 195 उम्र : 22 लिंग : पुरुष | फोटो उपलब्ध |
| 319 | SMD0679639 | निर्वाचक का नाम : दानाराम पिता का नाम: टीकूराम गृह संख्या : 195 क उम्र : 47 लिंग : पुरुष | फोटो उपलब्ध | 320 | RJ/02/012/1005018 | निर्वाचक का नाम : विद्या देवी पति का नाम: झंवर राम गृह संख्या : 196 उम्र : 77 लिंग : महिला | फोटो उपलब्ध | 321 | SMD0370379 | निर्वाचक का नाम : भानीराम पिता का नाम: झंवर लाल गृह संख्या : 196 उम्र : 55 लिंग : पुरुष | फोटो उपलब्ध |
| 322 | LGZ2819803 | निर्वाचक का नाम : दौलतराम पिता का नाम: झंवर लाल गृह संख्या : 196 उम्र : 43 लिंग : पुरुष | फोटो उपलब्ध | 323 | LGZ3072030 | निर्वाचक का नाम : शारदा पति का नाम: भानीराम गृह संख्या : 196 उम्र : 43 लिंग : महिला | फोटो उपलब्ध | 324 | LGZ2819811 | निर्वाचक का नाम : सुमित्रा पति का नाम: दौलतराम गृह संख्या : 196 उम्र : 42 लिंग : महिला | फोटो उपलब्ध |
| 325 | SMD1899053 | निर्वाचक का नाम : माया गोदारा पिता का नाम: भानी राम गोदारा गृह संख्या : 196 उम्र : 24 लिंग : महिला | फोटो उपलब्ध | 326 | SMD1603109 | निर्वाचक का नाम : पूजा संसी पूजा पिता का नाम: मुखराम गृह संख्या : 196 उम्र : 21 लिंग : महिला | फोटो उपलब्ध | 327 | RJ/02/012/1005183 | निर्वाचक का नाम : हरिदास पिता का नाम: फूसदास गृह संख्या : 197 उम्र : 82 लिंग : पुरुष | फोटो उपलब्ध |
| 328 | RJ/02/012/1005189 | निर्वाचक का नाम : बंजरगदास पिता का नाम: हरिदास गृह संख्या : 197 उम्र : 54 लिंग : पुरुष | फोटो उपलब्ध | 329 | SMD0024554 | निर्वाचक का नाम : लिखमदास पिता का नाम: हरीदास गृह संख्या : 197 उम्र : 48 लिंग : पुरुष | फोटो उपलब्ध | 330 | SMD0024547 | निर्वाचक का नाम : बिरबलदास पिता का नाम: हरीदास गृह संख्या : 197 उम्र : 46 लिंग : पुरुष | फोटो उपलब्ध |

| | | | | | | | | | | | |
|-----|-------------------|--|-------------|-----|-------------------|---|-------------|-----|-------------------|--|-------------|
| 331 | SMD0024562 | निर्वाचक का नाम : लिखमा पति का नाम: बजरंगदास गृह संख्या : 197 उम्र : 44 लिंग : महिला | फोटो उपलब्ध | 332 | LGZ3264744 | निर्वाचक का नाम : राधा पति का नाम: लिखमदास गृह संख्या : 197 उम्र : 42 लिंग : महिला | फोटो उपलब्ध | 333 | SMD0233045 | निर्वाचक का नाम : सुमन देवी पति का नाम: बीरबल दास गृह संख्या : 197 उम्र : 37 लिंग : महिला | फोटो उपलब्ध |
| 334 | SMD1497759 | निर्वाचक का नाम : राहुल पिता का नाम: बजरंग गृह संख्या : 197 उम्र : 22 लिंग : पुरुष | फोटो उपलब्ध | 335 | SMD1497767 | निर्वाचक का नाम : मनीष पिता का नाम: बजरंग गृह संख्या : 197 उम्र : 22 लिंग : पुरुष | फोटो उपलब्ध | 336 | RJ/02/012/1005069 | निर्वाचक का नाम : बालदास पिता का नाम: उददास गृह संख्या : 198 उम्र : 66 लिंग : पुरुष | फोटो उपलब्ध |
| 337 | SMD0306316 | निर्वाचक का नाम : मनीराम पिता का नाम: उददास गृह संख्या : 198 उम्र : 53 लिंग : पुरुष | फोटो उपलब्ध | 338 | RJ/02/012/1005115 | निर्वाचक का नाम : नन्दराम पिता का नाम: गिरधारीदास गृह संख्या : 199 उम्र : 57 लिंग : पुरुष | फोटो उपलब्ध | 339 | SMD0306423 | निर्वाचक का नाम : श्यामदास पिता का नाम: गिरधारीदास गृह संख्या : 199 उम्र : 44 लिंग : पुरुष | फोटो उपलब्ध |
| 340 | LGZ2819829 | निर्वाचक का नाम : किशन दास पिता का नाम: गिरधारीदास गृह संख्या : 199 उम्र : 43 लिंग : पुरुष | फोटो उपलब्ध | 341 | SMD0892976 | निर्वाचक का नाम : सरोज पति का नाम: श्यामलाल गृह संख्या : 199 उम्र : 41 लिंग : महिला | फोटो उपलब्ध | 342 | SMD0624072 | निर्वाचक का नाम : विमला देवी पति का नाम: नन्दराम दास गृह संख्या : 199 उम्र : 39 लिंग : महिला | फोटो उपलब्ध |
| 343 | SMD0679647 | निर्वाचक का नाम : नोरंगदास पिता का नाम: गिरधारीदास गृह संख्या : 199 उम्र : 38 लिंग : पुरुष | फोटो उपलब्ध | 344 | SMD0149360 | निर्वाचक का नाम : हनुमान दास पिता का नाम: गिरधारी दास गृह संख्या : 199 उम्र : 38 लिंग : पुरुष | फोटो उपलब्ध | 345 | SMD0962142 | निर्वाचक का नाम : सुशीलादेवी पति का नाम: किशनदास गृह संख्या : 199 उम्र : 37 लिंग : महिला | फोटो उपलब्ध |
| 346 | SMD1810852 | निर्वाचक का नाम : निहारिका स्वामी पति का नाम: हनुमान दास गृह संख्या : 199 उम्र : 24 लिंग : महिला | फोटो उपलब्ध | 347 | SMD0024141 | निर्वाचक का नाम : अमरदास पिता का नाम: गोपालदास गृह संख्या : 200 उम्र : 66 लिंग : पुरुष | फोटो उपलब्ध | 348 | SMD0198093 | निर्वाचक का नाम : उमा पति का नाम: हुकमदास गृह संख्या : 200 उम्र : 64 लिंग : महिला | फोटो उपलब्ध |
| 349 | RJ/02/012/1005045 | निर्वाचक का नाम : भगवती पति का नाम: अमरदास गृह संख्या : 200 उम्र : 61 लिंग : महिला | फोटो उपलब्ध | 350 | SMD0336867 | निर्वाचक का नाम : ऑमप्रकाश पिता का नाम: गोपालदास गृह संख्या : 200 उम्र : 61 लिंग : पुरुष | फोटो उपलब्ध | 351 | SMD0198085 | निर्वाचक का नाम : जेठदास पिता का नाम: गोपालदास गृह संख्या : 200 उम्र : 59 लिंग : पुरुष | फोटो उपलब्ध |
| 352 | SMD0024158 | निर्वाचक का नाम : केशर पति का नाम: जेठदास गृह संख्या : 200 उम्र : 59 लिंग : महिला | फोटो उपलब्ध | 353 | SMD1262047 | निर्वाचक का नाम : उर्मिला पति का नाम: प्रेमदास गृह संख्या : 200 उम्र : 58 लिंग : महिला | फोटो उपलब्ध | 354 | RJ/02/012/1005156 | निर्वाचक का नाम : राधा पति का नाम: ऑमप्रकाश गृह संख्या : 200 उम्र : 56 लिंग : महिला | फोटो उपलब्ध |
| 355 | LGZ2819845 | निर्वाचक का नाम : श्रीरामदास पिता का नाम: हुकमदास गृह संख्या : 200 उम्र : 47 लिंग : पुरुष | फोटो उपलब्ध | 356 | LGZ2819852 | निर्वाचक का नाम : अमिता पति का नाम: श्री रामदास गृह संख्या : 200 उम्र : 44 लिंग : महिला | फोटो उपलब्ध | 357 | SMD0024570 | निर्वाचक का नाम : नानूदास पिता का नाम: हुकमदास गृह संख्या : 200 उम्र : 44 लिंग : पुरुष | फोटो उपलब्ध |
| 358 | SMD0024588 | निर्वाचक का नाम : शारदा पति का नाम: नानूदास गृह संख्या : 200 उम्र : 43 लिंग : महिला | फोटो उपलब्ध | 359 | LGZ2819837 | निर्वाचक का नाम : राजूदास पिता का नाम: अमरदास गृह संख्या : 200 उम्र : 42 लिंग : पुरुष | फोटो उपलब्ध | 360 | SMD0405282 | निर्वाचक का नाम : प्रेमदास पिता का नाम: अमरदास गृह संख्या : 200 उम्र : 35 लिंग : पुरुष | फोटो उपलब्ध |

| | | | | | | | | | | | |
|-----|-------------------|--|-------------|-----|-------------------|---|-------------|-----|-------------------|---|-------------|
| 361 | SMD0463372 | निर्वाचक का नाम : जीतराम पिता का नाम: जेठदास गृह संख्या : 200 उम्र : 34 लिंग : पुरुष | फोटो उपलब्ध | 362 | SMD0463364 | निर्वाचक का नाम : विमला देवी पति का नाम: जीतराम गृह संख्या : 200 उम्र : 33 लिंग : महिला | फोटो उपलब्ध | 363 | SMD0679720 | निर्वाचक का नाम : गंगा देवी पति का नाम: राजूदास गृह संख्या : 200 उम्र : 32 लिंग : महिला | फोटो उपलब्ध |
| 364 | SMD0767491 | निर्वाचक का नाम : रामप्रताप पिता का नाम: जेठदास गृह संख्या : 200 उम्र : 30 लिंग : पुरुष | फोटो उपलब्ध | 365 | SMD1192665 | निर्वाचक का नाम : राधेश्याम पिता का नाम: ओमदास गृह संख्या : 200 उम्र : 29 लिंग : पुरुष | फोटो उपलब्ध | 366 | SMD1262039 | निर्वाचक का नाम : रामप्यारी पति का नाम: रामप्रताप गृह संख्या : 200 उम्र : 25 लिंग : महिला | फोटो उपलब्ध |
| 367 | SMD1898394 | निर्वाचक का नाम : प्रमेश्वरी पति का नाम: राधेश्याम स्वामी गृह संख्या : 200 उम्र : 25 लिंग : महिला | फोटो उपलब्ध | 368 | SMD1891654 | निर्वाचक का नाम : निर्मला पिता का नाम: नानू दास गृह संख्या : 200 उम्र : 23 लिंग : महिला | फोटो उपलब्ध | 369 | SMD1892306 | निर्वाचक का नाम : रामनिवास स्वामी पिता का नाम: श्रीराम दास गृह संख्या : 200 उम्र : 23 लिंग : पुरुष | फोटो उपलब्ध |
| 370 | SMD1895986 | निर्वाचक का नाम : मंजू पिता का नाम: श्रीराम दास गृह संख्या : 200 उम्र : 19 लिंग : महिला | फोटो उपलब्ध | 371 | SMD1903335 | निर्वाचक का नाम : रामप्रताप पिता का नाम: नानू दास गृह संख्या : 200 उम्र : 19 लिंग : पुरुष | फोटो उपलब्ध | 372 | SMD1939099 | निर्वाचक का नाम : वसुंधरा पिता का नाम: श्रीराम दास गृह संख्या : 200 उम्र : 19 लिंग : महिला | फोटो उपलब्ध |
| 373 | RJ/02/012/1005421 | निर्वाचक का नाम : जयचन्ददास पिता का नाम: चतरदास गृह संख्या : 201 उम्र : 60 लिंग : पुरुष | फोटो उपलब्ध | 374 | RJ/02/012/1005275 | निर्वाचक का नाम : गणपतदास पिता का नाम: चतरदास गृह संख्या : 201 उम्र : 57 लिंग : पुरुष | फोटो उपलब्ध | 375 | RJ/02/012/1005046 | निर्वाचक का नाम : दूर्गा पति का नाम: जयचन्द गृह संख्या : 201 उम्र : 57 लिंग : महिला | फोटो उपलब्ध |
| 376 | SMD0463356 | निर्वाचक का नाम : वेदप्रकाश पिता का नाम: जयचन्ददास गृह संख्या : 201 उम्र : 35 लिंग : पुरुष | फोटो उपलब्ध | 377 | SMD0463349 | निर्वाचक का नाम : बीरबलदास पिता का नाम: जयचन्द दास गृह संख्या : 201 उम्र : 32 लिंग : पुरुष | फोटो उपलब्ध | 378 | SMD0679738 | निर्वाचक का नाम : प्रमेश्वरी पति का नाम: वेदप्रकाश गृह संख्या : 201 उम्र : 32 लिंग : महिला | फोटो उपलब्ध |
| 379 | RJ/02/012/1005243 | निर्वाचक का नाम : फूसाराम पिता का नाम: कुम्भाराम गृह संख्या : 202 उम्र : 71 लिंग : पुरुष | फोटो उपलब्ध | 380 | SMD0405290 | निर्वाचक का नाम : केसरदेवी पति का नाम: फूसाराम गृह संख्या : 202 उम्र : 68 लिंग : महिला | फोटो उपलब्ध | 381 | SMD0405308 | निर्वाचक का नाम : डालाराम पिता का नाम: फूसाराम गृह संख्या : 202 उम्र : 34 लिंग : पुरुष | फोटो उपलब्ध |
| 382 | SMD0750331 | निर्वाचक का नाम : प्रेमा देवी पति का नाम: डालाराम गृह संख्या : 202 उम्र : 31 लिंग : महिला | फोटो उपलब्ध | 383 | SMD0750349 | निर्वाचक का नाम : हुक्माराम पिता का नाम: फूसाराम गृह संख्या : 202 उम्र : 31 लिंग : पुरुष | फोटो उपलब्ध | 384 | SMD0750356 | निर्वाचक का नाम : मोहनी पति का नाम: हुक्माराम गृह संख्या : 202 उम्र : 31 लिंग : महिला | फोटो उपलब्ध |
| 385 | RJ/02/012/1005363 | निर्वाचक का नाम : सहीराम पिता का नाम: मुकनाराम गृह संख्या : 203 उम्र : 94 लिंग : पुरुष | फोटो उपलब्ध | 386 | RJ/02/012/1005406 | निर्वाचक का नाम : मोहनराम पिता का नाम: मुकनाराम गृह संख्या : 203 उम्र : 66 लिंग : पुरुष | फोटो उपलब्ध | 387 | SMD0271619 | निर्वाचक का नाम : परमेश्वरी पति का नाम: गणपतराम गृह संख्या : 203 उम्र : 64 लिंग : महिला | फोटो उपलब्ध |
| 388 | RJ/02/012/1006056 | निर्वाचक का नाम : मन्नीराम पिता का नाम: सहीराम गृह संख्या : 203 उम्र : 57 लिंग : पुरुष | फोटो उपलब्ध | 389 | RJ/02/012/1005014 | निर्वाचक का नाम : मनोहरी पति का नाम: मूंगाराम गृह संख्या : 203 उम्र : 57 लिंग : महिला | फोटो उपलब्ध | 390 | RJ/02/012/1005361 | निर्वाचक का नाम : शान्ती पति का नाम: मन्नीराम गृह संख्या : 203 उम्र : 54 लिंग : महिला | फोटो उपलब्ध |

| | | | | | | | | | | | |
|-----|-------------------|--|-------------|-----|-------------------|--|-------------|-----|-------------------|--|-------------|
| 391 | RJ/02/012/1005113 | निर्वाचक का नाम : आदूराम पिता का नाम: सहीराम गृह संख्या : 203 उम्र : 54 लिंग : पुरुष | फोटो उपलब्ध | 392 | RJ/02/012/1005362 | निर्वाचक का नाम : सरोज पति का नाम: आदूराम गृह संख्या : 203 उम्र : 52 लिंग : महिला | फोटो उपलब्ध | 393 | SMD0024166 | निर्वाचक का नाम : पूरणाराम पिता का नाम: सहीराम गृह संख्या : 203 उम्र : 52 लिंग : पुरुष | फोटो उपलब्ध |
| 394 | SMD0024596 | निर्वाचक का नाम : राजूदेवी पति का नाम: पूरणाराम गृह संख्या : 203 उम्र : 43 लिंग : महिला | फोटो उपलब्ध | 395 | SMD0232910 | निर्वाचक का नाम : घनश्याम पिता का नाम: गणपतराम गृह संख्या : 203 उम्र : 38 लिंग : पुरुष | फोटो उपलब्ध | 396 | SMD0232929 | निर्वाचक का नाम : भंवरी पति का नाम: घनश्याम गृह संख्या : 203 उम्र : 36 लिंग : महिला | फोटो उपलब्ध |
| 397 | SMD0767509 | निर्वाचक का नाम : रामप्रताप पिता का नाम: मन्नीराम गृह संख्या : 203 उम्र : 33 लिंग : पुरुष | फोटो उपलब्ध | 398 | SMD0443606 | निर्वाचक का नाम : तेजाराम पिता का नाम: मोहन राम गृह संख्या : 203 उम्र : 32 लिंग : पुरुष | फोटो उपलब्ध | 399 | SMD0892984 | निर्वाचक का नाम : सीमा देवी पति का नाम: राम प्रताप गृह संख्या : 203 उम्र : 31 लिंग : महिला | फोटो उपलब्ध |
| 400 | SMD0962126 | निर्वाचक का नाम : सीमा पति का नाम: तेजराम गृह संख्या : 203 उम्र : 30 लिंग : महिला | फोटो उपलब्ध | 401 | SMD0962134 | निर्वाचक का नाम : बनवारी लाल पिता का नाम: गनपत राम गृह संख्या : 203 उम्र : 29 लिंग : पुरुष | फोटो उपलब्ध | 402 | SMD1578046 | निर्वाचक का नाम : दूलाराम पिता का नाम: मोहनराम मोहन गृह संख्या : 203 उम्र : 29 लिंग : पुरुष | फोटो उपलब्ध |
| 403 | SMD1896075 | निर्वाचक का नाम : मोनिका पति का नाम: दूलाराम गृह संख्या : 203 उम्र : 25 लिंग : महिला | फोटो उपलब्ध | 404 | SMD1588458 | निर्वाचक का नाम : रामनिवास पिता का नाम: केसरराम केशरा गृह संख्या : 203 उम्र : 22 लिंग : महिला | फोटो उपलब्ध | 405 | SMD1597798 | निर्वाचक का नाम : माया पिता का नाम: राजूराम राजू गृह संख्या : 203 उम्र : 21 लिंग : महिला | फोटो उपलब्ध |
| 406 | SMD0024182 | निर्वाचक का नाम : मोहनी पति का नाम: गोपालराम गृह संख्या : 204 उम्र : 84 लिंग : महिला | फोटो उपलब्ध | 407 | RJ/02/012/1005397 | निर्वाचक का नाम : चान्दी पति का नाम: मामराज गृह संख्या : 204 उम्र : 69 लिंग : महिला | फोटो उपलब्ध | 408 | SMD0024208 | निर्वाचक का नाम : बजरंगलाल पिता का नाम: गोपालराम गृह संख्या : 204 उम्र : 64 लिंग : पुरुष | फोटो उपलब्ध |
| 409 | LGZ2819860 | निर्वाचक का नाम : गुडडी पति का नाम: कालूराम गृह संख्या : 204 उम्र : 62 लिंग : महिला | फोटो उपलब्ध | 410 | SMD0306332 | निर्वाचक का नाम : मीरा पति का नाम: बजरंगलाल गृह संख्या : 204 उम्र : 52 लिंग : महिला | फोटो उपलब्ध | 411 | SMD0306340 | निर्वाचक का नाम : मेघराज पिता का नाम: गोपालराम गृह संख्या : 204 उम्र : 52 लिंग : पुरुष | फोटो उपलब्ध |
| 412 | LGZ3264751 | निर्वाचक का नाम : भैराराम पिता का नाम: गोपालराम गृह संख्या : 204 उम्र : 44 लिंग : पुरुष | फोटो उपलब्ध | 413 | SMD0306431 | निर्वाचक का नाम : पद्मेश्वरी पति का नाम: शंकरलाल गृह संख्या : 204 उम्र : 43 लिंग : महिला | फोटो उपलब्ध | 414 | SMD0679894 | निर्वाचक का नाम : कृष्णा पति का नाम: मेघराज गृह संख्या : 204 उम्र : 34 लिंग : महिला | फोटो उपलब्ध |
| 415 | SMD0679902 | निर्वाचक का नाम : सुनिता पति का नाम: भैराराम गृह संख्या : 204 उम्र : 33 लिंग : महिला | फोटो उपलब्ध | 416 | SMD0679878 | निर्वाचक का नाम : मंगलाराम पिता का नाम: कालूराम गृह संख्या : 204 उम्र : 32 लिंग : पुरुष | फोटो उपलब्ध | 417 | SMD1082684 | निर्वाचक का नाम : शांति पति का नाम: मंगला राम गृह संख्या : 204 उम्र : 27 लिंग : महिला | फोटो उपलब्ध |
| 418 | SMD1619410 | निर्वाचक का नाम : बलराम पिता का नाम: नोरंगराम नोरंग गृह संख्या : 204 उम्र : 21 लिंग : पुरुष | फोटो उपलब्ध | 419 | RJ/02/012/1005068 | निर्वाचक का नाम : लूनाराम पिता का नाम: शिवनारायण गृह संख्या : 205 उम्र : 74 लिंग : पुरुष | फोटो उपलब्ध | 420 | RJ/02/012/1005012 | निर्वाचक का नाम : गीता पति का नाम: लूनाराम गृह संख्या : 205 उम्र : 69 लिंग : महिला | फोटो उपलब्ध |

| | | | | | | | | | | | |
|-------|-------------------|--|-------------|-----|------------|---|-------------|-----|-------------------|---|-------------|
| 421 | SMD0024232 | निर्वाचक का नाम : सुन्दर देवी पति का नाम: शंकरलाल गृह संख्या : 205 उम्र : 61 लिंग : महिला | फोटो उपलब्ध | 422 | LGZ3264538 | निर्वाचक का नाम : श्रीराम पिता का नाम: लूनाराम गृह संख्या : 205 उम्र : 54 लिंग : पुरुष | फोटो उपलब्ध | 423 | RJ/02/012/1005009 | निर्वाचक का नाम : पुष्पा पति का नाम: श्रीराम गृह संख्या : 205 उम्र : 52 लिंग : महिला | फोटो उपलब्ध |
| 424 | RJ/02/012/1005142 | निर्वाचक का नाम : बनवारीलाल पिता का नाम: लूनाराम गृह संख्या : 205 उम्र : 52 लिंग : पुरुष | फोटो उपलब्ध | 425 | SMD0024604 | निर्वाचक का नाम : कोसल्या पति का नाम: बनवारीलाल गृह संख्या : 205 उम्र : 44 लिंग : महिला | फोटो उपलब्ध | 426 | SMD0287854 | निर्वाचक का नाम : सहीराम पिता का नाम: शंकरलाल गृह संख्या : 205 उम्र : 42 लिंग : पुरुष | फोटो उपलब्ध |
| 427 | SMD0287862 | निर्वाचक का नाम : छोटलाल पिता का नाम: शंकरलाल गृह संख्या : 205 उम्र : 37 लिंग : पुरुष | फोटो उपलब्ध | 428 | SMD1223858 | निर्वाचक का नाम : सरोज पति का नाम: रमेश कुमार गृह संख्या : 205 उम्र : 29 लिंग : महिला | फोटो उपलब्ध | 429 | SMD1408855 | निर्वाचक का नाम : कांता पति का नाम: गजानंद गृह संख्या : 205 उम्र : 29 लिंग : महिला | फोटो उपलब्ध |
| 430 | SMD1223734 | निर्वाचक का नाम : रमेश कुमार पिता का नाम: श्रीराम गृह संख्या : 205 उम्र : 27 लिंग : पुरुष | फोटो उपलब्ध | 431 | SMD1495787 | निर्वाचक का नाम : गजानन्द नाई पिता का नाम: श्रीराम नै गृह संख्या : 205 उम्र : 26 लिंग : पुरुष | फोटो उपलब्ध | 432 | SMD1386820 | निर्वाचक का नाम : गौतम पिता का नाम: बनवारी लाल गृह संख्या : 205 उम्र : 24 लिंग : पुरुष | फोटो उपलब्ध |
| 433 | SMD1661735 | निर्वाचक का नाम : परमेश्वरी देवी पिता का नाम: निकुराम गृह संख्या : 205 उम्र : 24 लिंग : महिला | फोटो उपलब्ध | 434 | SMD1833268 | निर्वाचक का नाम : कोयली कुमारी पति का नाम: छोटू लाल गृह संख्या : 205 उम्र : 23 लिंग : महिला | फोटो उपलब्ध | 435 | SMD1659416 | निर्वाचक का नाम : सुरेश पिता का नाम: राजूराम गृह संख्या : 205 उम्र : 21 लिंग : पुरुष | फोटो उपलब्ध |
| # 436 | SMD1663657 | निर्वाचक का नाम : विकास कुमार पिता का नाम: आदूदास गृह संख्या : 208 उम्र : 20 लिंग : पुरुष | फोटो उपलब्ध | 437 | SMD0679910 | निर्वाचक का नाम : गायत्री देवी पति का नाम: श्रवणदास गृह संख्या : 210 उम्र : 31 लिंग : महिला | फोटो उपलब्ध | 438 | SMD1831015 | निर्वाचक का नाम : रामनिवास पिता का नाम: नोरंग राम गृह संख्या : 210 उम्र : 25 लिंग : पुरुष | फोटो उपलब्ध |
| 439 | SMD1559491 | निर्वाचक का नाम : नरेश कुमार नरेश पिता का नाम: भंवरलाल भंवरलाल गृह संख्या : 210 उम्र : 23 लिंग : पुरुष | फोटो उपलब्ध | 440 | SMD1661743 | निर्वाचक का नाम : पूनम देवी पति का नाम: जैठाराम गृह संख्या : 210 उम्र : 23 लिंग : महिला | फोटो उपलब्ध | 441 | SMD1587070 | निर्वाचक का नाम : सुनीता पिता का नाम: चुन्नी लाल गृह संख्या : 210 उम्र : 21 लिंग : महिला | फोटो उपलब्ध |
| 442 | SMD1587237 | निर्वाचक का नाम : सुमित्रा दुगोसर सुमित्रा पिता का नाम: तोलू राम तोलू गृह संख्या : 213 उम्र : 21 लिंग : महिला | फोटो उपलब्ध | 443 | SMD1603133 | निर्वाचक का नाम : मनोज कुमार मनोज पिता का नाम: अमरा राम अमरा राम गृह संख्या : 215 उम्र : 21 लिंग : महिला | फोटो उपलब्ध | 444 | SMD1596071 | निर्वाचक का नाम : सुशीला पिता का नाम: महावीर महावीर गृह संख्या : 216 उम्र : 21 लिंग : महिला | फोटो उपलब्ध |
| 445 | SMD0679654 | निर्वाचक का नाम : भीमसेन पिता का नाम: भानीदास गृह संख्या : 217 उम्र : 33 लिंग : पुरुष | फोटो उपलब्ध | 446 | SMD0679662 | निर्वाचक का नाम : अन्नपाल पिता का नाम: फरसदास गृह संख्या : 217 उम्र : 33 लिंग : पुरुष | फोटो उपलब्ध | 447 | SMD0679670 | निर्वाचक का नाम : भैरदास पिता का नाम: मालदास गृह संख्या : 218 उम्र : 33 लिंग : पुरुष | फोटो उपलब्ध |
| 448 | SMD1730076 | निर्वाचक का नाम : मोनिका पति का नाम: भैर दास गृह संख्या : 218 उम्र : 26 लिंग : महिला | फोटो उपलब्ध | 449 | SMD1813161 | निर्वाचक का नाम : ममता पति का नाम: भालचंद गृह संख्या : 219 उम्र : 19 लिंग : महिला | फोटो उपलब्ध | 450 | SMD1596238 | निर्वाचक का नाम : कविता दुगोसाए कविता पिता का नाम: टोलू राम टोलू गृह संख्या : 222 उम्र : 22 लिंग : महिला | फोटो उपलब्ध |

| | | | | | | | | | | | |
|-----|------------|--|-------------|-----|------------|--|-------------|-----|------------|---|-------------|
| 451 | SMD1714534 | निर्वाचक का नाम : मन्जुज्यानी मंजू पिता का नाम: पूर्णराम पूर्णा गृह संख्या : 237 उम्र : 20 लिंग : महिला | फोटो उपलब्ध | 452 | SMD1835370 | निर्वाचक का नाम : चेत राम पिता का नाम: भादर राम गृह संख्या : 241 उम्र : 27 लिंग : पुरुष | फोटो उपलब्ध | 453 | SMD1835149 | निर्वाचक का नाम : श्रवण राम पिता का नाम: भादर राम गृह संख्या : 241 उम्र : 22 लिंग : पुरुष | फोटो उपलब्ध |
| 454 | SMD1830942 | निर्वाचक का नाम : पूजा पिता का नाम: भंवरा राम गृह संख्या : 241 उम्र : 20 लिंग : महिला | फोटो उपलब्ध | 455 | SMD0679688 | निर्वाचक का नाम : अंग्रेजसिंह पिता का नाम: गुरुचरणसिंह गृह संख्या : 249 क उम्र : 60 लिंग : पुरुष | फोटो उपलब्ध | 456 | SMD1053958 | निर्वाचक का नाम : नसीब कौर पति का नाम: अमर दीप सिंह गृह संख्या : 270 उम्र : 28 लिंग : महिला | फोटो उपलब्ध |
| 457 | SMD1082668 | निर्वाचक का नाम : सतविंद्र पिता का नाम: जगतार सिंग गृह संख्या : 270 उम्र : 27 लिंग : पुरुष | फोटो उपलब्ध | 458 | SMD0679696 | निर्वाचक का नाम : हनुमानसिंह पिता का नाम: बन्नेसिंह गृह संख्या : 272 उम्र : 31 लिंग : पुरुष | फोटो उपलब्ध | 459 | SMD1668755 | निर्वाचक का नाम : मुकेश कुमार पिता का नाम: रुधाराम गृह संख्या : 279 उम्र : 20 लिंग : पुरुष | फोटो उपलब्ध |
| 460 | SMD0679704 | निर्वाचक का नाम : गौरीशंकर पिता का नाम: किसनदास गृह संख्या : 281 उम्र : 36 लिंग : पुरुष | फोटो उपलब्ध | 461 | SMD1856590 | निर्वाचक का नाम : गोपालदास पिता का नाम: शंकर दास गृह संख्या : 288 उम्र : 35 लिंग : महिला | फोटो उपलब्ध | 462 | SMD1082627 | निर्वाचक का नाम : राधे श्याम पिता का नाम: कोजू राम गृह संख्या : 293 उम्र : 28 लिंग : पुरुष | फोटो उपलब्ध |
| 463 | SMD1082601 | निर्वाचक का नाम : रामकरन पिता का नाम: कोजूराम गृह संख्या : 293 उम्र : 28 लिंग : पुरुष | फोटो उपलब्ध | 464 | SMD1491281 | निर्वाचक का नाम : चुन्नी लाल पिता का नाम: कोजू राम गृह संख्या : 293 उम्र : 25 लिंग : पुरुष | फोटो उपलब्ध | 465 | SMD1616747 | निर्वाचक का नाम : मनोज स्वामी पिता का नाम: गजानंद गजानंद गृह संख्या : 306 उम्र : 21 लिंग : पुरुष | फोटो उपलब्ध |
| 466 | SMD0962159 | निर्वाचक का नाम : रामनिवास पिता का नाम: जगदीशदास गृह संख्या : 310 उम्र : 30 लिंग : पुरुष | फोटो उपलब्ध | 467 | SMD1537208 | निर्वाचक का नाम : प्रदीप पिता का नाम: जगदीश दास जगदीश गृह संख्या : 321 उम्र : 42 लिंग : पुरुष | फोटो उपलब्ध | 468 | SMD1537059 | निर्वाचक का नाम : अंजु पिता का नाम: जगदीश दास जगदीश गृह संख्या : 321 उम्र : 41 लिंग : महिला | फोटो उपलब्ध |
| 469 | SMD1588680 | निर्वाचक का नाम : पवन पिता का नाम: महावीर प्रसाद महावीर गृह संख्या : 324 उम्र : 32 लिंग : महिला | फोटो उपलब्ध | 470 | SMD1526904 | निर्वाचक का नाम : सोनू पिता का नाम: महावीर प्रसाद महावीर गृह संख्या : 324 उम्र : 28 लिंग : पुरुष | फोटो उपलब्ध | 471 | SMD1578426 | निर्वाचक का नाम : राजकुमार पिता का नाम: पूरनराम पूरनराम गृह संख्या : 324 उम्र : 25 लिंग : महिला | फोटो उपलब्ध |
| 472 | SMD1589530 | निर्वाचक का नाम : रजनी पति का नाम: पवन पवन गृह संख्या : 324 उम्र : 25 लिंग : महिला | फोटो उपलब्ध | 473 | SMD1542687 | निर्वाचक का नाम : रामप्रद पिता का नाम: महावीर प्रसाद महावीर गृह संख्या : 324 उम्र : 24 लिंग : महिला | फोटो उपलब्ध | 474 | SMD1532860 | निर्वाचक का नाम : मागीलाल पिता का नाम: प्रध्वीराज पृथ्वी गृह संख्या : 324 उम्र : 22 लिंग : पुरुष | फोटो उपलब्ध |
| 475 | SMD1857648 | निर्वाचक का नाम : मंजू पिता का नाम: महावीर प्रसाद गृह संख्या : 324 उम्र : 21 लिंग : महिला | फोटो उपलब्ध | 476 | SMD1857747 | निर्वाचक का नाम : विनोद पिता का नाम: राजा राम गृह संख्या : 324 उम्र : 19 लिंग : पुरुष | फोटो उपलब्ध | 477 | SMD1712934 | निर्वाचक का नाम : रामी पति का नाम: साहबराम गृह संख्या : 393 उम्र : 39 लिंग : महिला | फोटो उपलब्ध |
| 478 | SMD1857689 | निर्वाचक का नाम : लिछमा नायक पति का नाम: संजीव कुमार गृह संख्या : 393 उम्र : 25 लिंग : महिला | फोटो उपलब्ध | 479 | SMD1858349 | निर्वाचक का नाम : संजीव कुमार पिता का नाम: रुगा राम गृह संख्या : 393 उम्र : 24 लिंग : पुरुष | फोटो उपलब्ध | 480 | SMD1853753 | निर्वाचक का नाम : कृष्ण कुमारी पति का नाम: संजीव कुमार गृह संख्या : 393 उम्र : 23 लिंग : महिला | फोटो उपलब्ध |

| | |
|---|-------------|
| 481 | SMD0679712 |
| निर्वाचक का नाम : बीरबलदास पिता का नाम: हेमदास गृह संख्या : 400 उम्र : 37 लिंग : पुरुष | फोटो उपलब्ध |

| | |
|--|-------------|
| 482 | SMD1130822 |
| निर्वाचक का नाम : दलीप कुमार पिता का नाम: जेठाराम गृह संख्या : हरिजन बस्ती उम्र : 29 लिंग : पुरुष | फोटो उपलब्ध |

| | |
|--|-------------|
| 483 | SMD1559541 |
| निर्वाचक का नाम : विद्या मेघावल विद्या पिता का नाम: जगदीश जगदीश गृह संख्या : वार्ड नं6 उम्र : 24 लिंग : महिला | फोटो उपलब्ध |

| | |
|---|-------------|
| 484 | SMD1525682 |
| निर्वाचक का नाम : बसंती पिता का नाम: प्रथीराज पृथ्वी गृह संख्या : वार्ड नं6 उम्र : 23 लिंग : महिला | फोटो उपलब्ध |

| | |
|---|-------------|
| 485 | SMD1606631 |
| निर्वाचक का नाम : मुकेश पिता का नाम: जगदीश जगदीश गृह संख्या : वार्ड नं6 उम्र : 21 लिंग : महिला | फोटो उपलब्ध |

| | |
|--|-------------|
| 486 | SMD1283639 |
| निर्वाचक का नाम : हेत राम सीन्वर पिता का नाम: भागीरथ गृह संख्या : वार्ड नं.2 नाथवाना उम्र : 28 लिंग : पुरुष | फोटो उपलब्ध |

| | | | | | | | | | | | |
|-----|-------------------|--|-------------|-------|-------------------|---|-------------|-----|-------------------|--|-------------|
| 487 | LGZ3264561 | निर्वाचक का नाम : सोहनलाल पिता का नाम: मनफूलराम गृह संख्या : 35 उम्र : 67 लिंग : पुरुष | फोटो उपलब्ध | 488 | LGZ3264553 | निर्वाचक का नाम : बालीदेवी पति का नाम: सोहनलाल गृह संख्या : 35 उम्र : 62 लिंग : महिला | फोटो उपलब्ध | 489 | SMD1150101 | निर्वाचक का नाम : पूनम पति का नाम: पवन कुमार गृह संख्या : 35 उम्र : 36 लिंग : महिला | फोटो उपलब्ध |
| 490 | SMD0324875 | निर्वाचक का नाम : जसकरण पिता का नाम: सोहन लाल गृह संख्या : 35 उम्र : 35 लिंग : पुरुष | फोटो उपलब्ध | 491 | SMD0443614 | निर्वाचक का नाम : बिरमा पति का नाम: जसकरण गृह संख्या : 35 उम्र : 33 लिंग : महिला | फोटो उपलब्ध | 492 | SMD0679746 | निर्वाचक का नाम : पवन पिता का नाम: सोहनलाल गृह संख्या : 35 उम्र : 31 लिंग : पुरुष | फोटो उपलब्ध |
| 493 | RJ/02/012/1000112 | निर्वाचक का नाम : आँमप्रकाश पिता का नाम: जेठाराम गृह संख्या : 85 उम्र : 48 लिंग : पुरुष | फोटो उपलब्ध | 494 | SMD1804764 | निर्वाचक का नाम : रचना पति का नाम: राकेश गोदारा गृह संख्या : 87 उम्र : 27 लिंग : महिला | फोटो उपलब्ध | 495 | SMD1155035 | निर्वाचक का नाम : मीरा पिता का नाम: पूर्णाराम गृह संख्या : 122 उम्र : 26 लिंग : महिला | फोटो उपलब्ध |
| 496 | SMD1597525 | निर्वाचक का नाम : सोना पिता का नाम: पूर्णाराम पूर्णा गृह संख्या : 189 उम्र : 21 लिंग : महिला | फोटो उपलब्ध | 497 | SMD1616887 | निर्वाचक का नाम : सुरेश कुमार सुरेश पिता का नाम: शंकर लाल शंकर गृह संख्या : 193 उम्र : 22 लिंग : पुरुष | फोटो उपलब्ध | 498 | SMD1898352 | निर्वाचक का नाम : सीता स्वामी पति का नाम: बिरबल दास गृह संख्या : 200 उम्र : 22 लिंग : महिला | फोटो उपलब्ध |
| 499 | SMD1540186 | निर्वाचक का नाम : रामनिवास स्वामी रामनिवास पिता का नाम: श्री राम दास श्री राम गृह संख्या : 201 उम्र : 24 लिंग : पुरुष | फोटो उपलब्ध | 500 | SMD1735554 | निर्वाचक का नाम : सीताराम पिता का नाम: आदुराम गृह संख्या : 203 उम्र : 27 लिंग : पुरुष | फोटो उपलब्ध | 501 | RJ/02/012/1005216 | निर्वाचक का नाम : गीता पति का नाम: मनोहरदास गृह संख्या : 206 उम्र : 69 लिंग : महिला | फोटो उपलब्ध |
| 502 | RJ/02/012/1005134 | निर्वाचक का नाम : महावीरदास पिता का नाम: मनोहरदास गृह संख्या : 206 उम्र : 49 लिंग : पुरुष | फोटो उपलब्ध | 503 | SMD0306472 | निर्वाचक का नाम : सन्तोष पति का नाम: महावीरदास गृह संख्या : 206 उम्र : 48 लिंग : महिला | फोटो उपलब्ध | 504 | SMD0306480 | निर्वाचक का नाम : इन्द्रा पति का नाम: ओमदास गृह संख्या : 206 उम्र : 44 लिंग : महिला | फोटो उपलब्ध |
| 505 | RJ/02/012/1005174 | निर्वाचक का नाम : ओमदास पिता का नाम: मनोहरदास गृह संख्या : 206 उम्र : 44 लिंग : पुरुष | फोटो उपलब्ध | 506 | SMD1332501 | निर्वाचक का नाम : राकेश दास पिता का नाम: महावीर दास गृह संख्या : 206 उम्र : 25 लिंग : पुरुष | फोटो उपलब्ध | 507 | SMD1332493 | निर्वाचक का नाम : पूजा पिता का नाम: सांवर दास गृह संख्या : 206 उम्र : 24 लिंग : महिला | फोटो उपलब्ध |
| 508 | RJ/02/012/1005288 | निर्वाचक का नाम : बद्रीदास पिता का नाम: नानूदास गृह संख्या : 207 उम्र : 74 लिंग : पुरुष | फोटो उपलब्ध | 509 | RJ/02/012/1005384 | निर्वाचक का नाम : दुर्गाराम पिता का नाम: बद्रीदास गृह संख्या : 207 उम्र : 49 लिंग : पुरुष | फोटो उपलब्ध | 510 | RJ/02/012/1005463 | निर्वाचक का नाम : सावित्री पति का नाम: दुर्गाराम गृह संख्या : 207 उम्र : 47 लिंग : महिला | फोटो उपलब्ध |
| 511 | SMD0306357 | निर्वाचक का नाम : राजूदास पिता का नाम: बद्रीदास गृह संख्या : 207 उम्र : 47 लिंग : पुरुष | फोटो उपलब्ध | 512 | SMD0287896 | निर्वाचक का नाम : जयना पति का नाम: राजूदास गृह संख्या : 207 उम्र : 46 लिंग : महिला | फोटो उपलब्ध | 513 | SMD1332402 | निर्वाचक का नाम : कलावती पिता का नाम: राजूदास गृह संख्या : 207 उम्र : 25 लिंग : महिला | फोटो उपलब्ध |
| 514 | SMD1332410 | निर्वाचक का नाम : महावीर पिता का नाम: दुर्गा राम गृह संख्या : 207 उम्र : 25 लिंग : पुरुष | फोटो उपलब्ध | S 515 | SMD1444470 | निर्वाचक का नाम : पूजा पिता का नाम: राजू दास गृह संख्या : 207 उम्र : 22 लिंग : महिला | फोटो उपलब्ध | 516 | SMD1540111 | निर्वाचक का नाम : प्रदीप कुमार प्रदीप पिता का नाम: राजूदास राजू गृह संख्या : 207 उम्र : 21 लिंग : पुरुष | फोटो उपलब्ध |

| | | | | | | | | | | | |
|-------|-------------------|---|-------------|-------|-------------------|---|-------------|-------|-------------------|---|-------------|
| 517 | RJ/02/012/1005411 | निर्वाचक का नाम : महावीर पिता का नाम: ज्ञानदास गृह संख्या : 208 उम्र : 64 लिंग : पुरुष | फोटो उपलब्ध | 518 | RJ/02/012/1005217 | निर्वाचक का नाम : कलावती पति का नाम: महावीरदास गृह संख्या : 208 उम्र : 64 लिंग : महिला | फोटो उपलब्ध | 519 | RJ/02/012/1005292 | निर्वाचक का नाम : दीपदास पिता का नाम: ज्ञानदास गृह संख्या : 208 उम्र : 59 लिंग : पुरुष | फोटो उपलब्ध |
| 520 | RJ/02/012/1005215 | निर्वाचक का नाम : इन्द्रा पति का नाम: दीपदास गृह संख्या : 208 उम्र : 57 लिंग : महिला | फोटो उपलब्ध | # 521 | SMD1980051 | निर्वाचक का नाम : आदूदास पिता का नाम: ज्ञानदास गृह संख्या : 208 उम्र : 52 लिंग : पुरुष | फोटो उपलब्ध | # 522 | SMD1980911 | निर्वाचक का नाम : रुक्मादेवी पति का नाम: कुम्भादास गृह संख्या : 208 उम्र : 53 लिंग : महिला | फोटो उपलब्ध |
| # 523 | SMD1980044 | निर्वाचक का नाम : नन्दराम पिता का नाम: ज्ञानदास गृह संख्या : 208 उम्र : 52 लिंग : पुरुष | फोटो उपलब्ध | 524 | SMD0024257 | निर्वाचक का नाम : सुनीता पति का नाम: आदूदास गृह संख्या : 208 उम्र : 52 लिंग : महिला | फोटो उपलब्ध | 525 | SMD0024273 | निर्वाचक का नाम : सुलोचना पति का नाम: नन्दराम गृह संख्या : 208 उम्र : 47 लिंग : महिला | फोटो उपलब्ध |
| # 526 | SMD0024265 | निर्वाचक का नाम : शिवप्रकाश पिता का नाम: कुम्भदास गृह संख्या : 208 उम्र : 35 लिंग : पुरुष | फोटो उपलब्ध | # 527 | SMD0348528 | निर्वाचक का नाम : रामेश्वर दास पिता का नाम: कुम्भदास गृह संख्या : 208 उम्र : 34 लिंग : पुरुष | फोटो उपलब्ध | 528 | SMD0348519 | निर्वाचक का नाम : पुनम चन्द पिता का नाम: महावीर दास गृह संख्या : 208 उम्र : 33 लिंग : पुरुष | फोटो उपलब्ध |
| 529 | SMD0679860 | निर्वाचक का नाम : पप्पू राम पिता का नाम: महावीरदास गृह संख्या : 208 उम्र : 33 लिंग : पुरुष | फोटो उपलब्ध | 530 | SMD0463273 | निर्वाचक का नाम : अजय पिता का नाम: दीप दास गृह संख्या : 208 उम्र : 32 लिंग : पुरुष | फोटो उपलब्ध | 531 | SMD0909895 | निर्वाचक का नाम : सावत्री देवी पति का नाम: देवीलाल गृह संख्या : 208 उम्र : 31 लिंग : महिला | फोटो उपलब्ध |
| 532 | SMD1142165 | निर्वाचक का नाम : राधा देवी पति का नाम: पुनमचन्द गृह संख्या : 208 उम्र : 31 लिंग : महिला | फोटो उपलब्ध | 533 | SMD0463331 | निर्वाचक का नाम : देवी लाल पिता का नाम: दीपदास गृह संख्या : 208 उम्र : 30 लिंग : पुरुष | फोटो उपलब्ध | 534 | SMD1101427 | निर्वाचक का नाम : ममता पति का नाम: पप्पूराम गृह संख्या : 208 उम्र : 27 लिंग : महिला | फोटो उपलब्ध |
| 535 | SMD1608801 | निर्वाचक का नाम : मोनिका पति का नाम: परमानंद परमानंद गृह संख्या : 208 उम्र : 26 लिंग : महिला | फोटो उपलब्ध | 536 | SMD1606953 | निर्वाचक का नाम : ज्योति पिता का नाम: नंदराम दास गृह संख्या : 208 उम्र : 25 लिंग : महिला | फोटो उपलब्ध | # 537 | SMD1598424 | निर्वाचक का नाम : मंजू स्वामी पति का नाम: शिव प्रकाश शिव गृह संख्या : 208 उम्र : 24 लिंग : महिला | फोटो उपलब्ध |
| # 538 | SMD1489848 | निर्वाचक का नाम : मांगीलाल पिता का नाम: नंदराम गृह संख्या : 208 उम्र : 23 लिंग : पुरुष | फोटो उपलब्ध | # 539 | SMD1596634 | निर्वाचक का नाम : ममता पति का नाम: रामेश्वर दास गृह संख्या : 208 उम्र : 23 लिंग : महिला | फोटो उपलब्ध | # 540 | SMD1622695 | निर्वाचक का नाम : मोनिका पिता का नाम: आदूदास आदूदास गृह संख्या : 208 उम्र : 22 लिंग : महिला | फोटो उपलब्ध |
| # 541 | SMD1598689 | निर्वाचक का नाम : सुशीला स्वामी पिता का नाम: नन्दराम गृह संख्या : 208 उम्र : 21 लिंग : महिला | फोटो उपलब्ध | # 542 | SMD1652387 | निर्वाचक का नाम : दिनेश पिता का नाम: आदूदास गृह संख्या : 208 उम्र : 20 लिंग : पुरुष | फोटो उपलब्ध | 543 | RJ/02/012/1005289 | निर्वाचक का नाम : प्रेमदास पिता का नाम: चतरदास गृह संख्या : 209 उम्र : 82 लिंग : पुरुष | फोटो उपलब्ध |
| 544 | RJ/02/012/1005212 | निर्वाचक का नाम : सावित्री पति का नाम: प्रेमदास गृह संख्या : 209 उम्र : 77 लिंग : महिला | फोटो उपलब्ध | 545 | RJ/02/012/1005459 | निर्वाचक का नाम : किशनदास पिता का नाम: प्रेमदास गृह संख्या : 209 उम्र : 60 लिंग : पुरुष | फोटो उपलब्ध | 546 | SMD0024653 | निर्वाचक का नाम : विरपाल पति का नाम: किशनदास गृह संख्या : 209 उम्र : 48 लिंग : महिला | फोटो उपलब्ध |

| | | | | | | | | | | | |
|-----|-------------------|--|-------------|-----|-------------------|--|-------------|-----|-------------------|--|-------------|
| 547 | SMD0024661 | निर्वाचक का नाम : शंकरदयाल पिता का नाम: प्रेमदास गृह संख्या : 209 उम्र : 43 लिंग : पुरुष | फोटो उपलब्ध | 548 | SMD0715417 | निर्वाचक का नाम : किरण पति का नाम: शंकर दयाल गृह संख्या : 209 उम्र : 36 लिंग : महिला | फोटो उपलब्ध | 549 | SMD0715441 | निर्वाचक का नाम : सन्तदास पिता का नाम: प्रेमदास गृह संख्या : 209 उम्र : 36 लिंग : पुरुष | फोटो उपलब्ध |
| 550 | SMD0715458 | निर्वाचक का नाम : सुविधा पति का नाम: सन्तदास गृह संख्या : 209 उम्र : 35 लिंग : महिला | फोटो उपलब्ध | 551 | SMD1154087 | निर्वाचक का नाम : राहुल पिता का नाम: किशन दास गृह संख्या : 209 उम्र : 27 लिंग : पुरुष | फोटो उपलब्ध | 552 | SMD1150010 | निर्वाचक का नाम : रजनी पिता का नाम: किशन दास गृह संख्या : 209 उम्र : 26 लिंग : महिला | फोटो उपलब्ध |
| 553 | RJ/02/012/1005019 | निर्वाचक का नाम : चुन्नी पति का नाम: भागूदास गृह संख्या : 210 उम्र : 66 लिंग : महिला | फोटो उपलब्ध | 554 | RJ/02/012/1005020 | निर्वाचक का नाम : पीथा पति का नाम: दीपदास गृह संख्या : 210 उम्र : 59 लिंग : महिला | फोटो उपलब्ध | 555 | SMD0210492 | निर्वाचक का नाम : गणेश दास पिता का नाम: गंगादास गृह संख्या : 210 उम्र : 49 लिंग : पुरुष | फोटो उपलब्ध |
| 556 | SMD0210500 | निर्वाचक का नाम : सन्तोष पति का नाम: गणश्यामदास गृह संख्या : 210 उम्र : 43 लिंग : महिला | फोटो उपलब्ध | 557 | SMD1150085 | निर्वाचक का नाम : गॉर्डन दास पिता का नाम: दीप दास गृह संख्या : 210 उम्र : 27 लिंग : पुरुष | फोटो उपलब्ध | 558 | SMD0962167 | निर्वाचक का नाम : रजनीश पिता का नाम: गणेश दास गृह संख्या : 210 उम्र : 27 लिंग : पुरुष | फोटो उपलब्ध |
| 559 | SMD1545060 | निर्वाचक का नाम : सावित्री पति का नाम: विनोद कुमार मारू विनोद गृह संख्या : 210 उम्र : 25 लिंग : महिला | फोटो उपलब्ध | 560 | SMD0024281 | निर्वाचक का नाम : रेवतदास पिता का नाम: सीतारामदास गृह संख्या : 211 उम्र : 64 लिंग : पुरुष | फोटो उपलब्ध | 561 | RJ/02/012/1005128 | निर्वाचक का नाम : भैरादास पिता का नाम: सीताराम गृह संख्या : 211 उम्र : 62 लिंग : पुरुष | फोटो उपलब्ध |
| 562 | RJ/02/012/1005088 | निर्वाचक का नाम : मांगुडी पति का नाम: भैरादास गृह संख्या : 211 उम्र : 59 लिंग : महिला | फोटो उपलब्ध | 563 | RJ/02/012/005087 | निर्वाचक का नाम : शेरदास पिता का नाम: सीतारामदास गृह संख्या : 211 उम्र : 59 लिंग : पुरुष | फोटो उपलब्ध | 564 | RJ/02/012/1005087 | निर्वाचक का नाम : मैना पति का नाम: शेरदास गृह संख्या : 211 उम्र : 56 लिंग : महिला | फोटो उपलब्ध |
| 565 | RJ/02/012/1005348 | निर्वाचक का नाम : नौरगेदास पिता का नाम: सीताराम गृह संख्या : 211 उम्र : 55 लिंग : पुरुष | फोटो उपलब्ध | 566 | LGZ3264769 | निर्वाचक का नाम : कमला पति का नाम: नौरगदास गृह संख्या : 211 उम्र : 49 लिंग : महिला | फोटो उपलब्ध | 567 | SMD0962175 | निर्वाचक का नाम : भगवंती पति का नाम: मदन लाल गृह संख्या : 211 उम्र : 30 लिंग : महिला | फोटो उपलब्ध |
| 568 | SMD0962183 | निर्वाचक का नाम : मदन लाल पिता का नाम: शेर दास गृह संख्या : 211 उम्र : 29 लिंग : पुरुष | फोटो उपलब्ध | 569 | SMD0962191 | निर्वाचक का नाम : बबिता पति का नाम: मांगी लाल गृह संख्या : 211 उम्र : 29 लिंग : महिला | फोटो उपलब्ध | 570 | SMD1130863 | निर्वाचक का नाम : मंगी लाल पिता का नाम: शेरदास गृह संख्या : 211 उम्र : 27 लिंग : पुरुष | फोटो उपलब्ध |
| 571 | RJ/02/012/005248 | निर्वाचक का नाम : कालूदास पिता का नाम: सहीराम गृह संख्या : 212 उम्र : 79 लिंग : पुरुष | फोटो उपलब्ध | 572 | RJ/02/012/1005247 | निर्वाचक का नाम : रतनदास पिता का नाम: सहीराम गृह संख्या : 212 उम्र : 74 लिंग : पुरुष | फोटो उपलब्ध | 573 | RJ/02/012/1005248 | निर्वाचक का नाम : लूणदास पिता का नाम: सहीराम गृह संख्या : 212 उम्र : 59 लिंग : पुरुष | फोटो उपलब्ध |
| 574 | SMD0024299 | निर्वाचक का नाम : धापी पति का नाम: रतनदास गृह संख्या : 212 उम्र : 58 लिंग : महिला | फोटो उपलब्ध | 575 | SMD0336875 | निर्वाचक का नाम : जाना पति का नाम: लूणदास गृह संख्या : 212 उम्र : 56 लिंग : महिला | फोटो उपलब्ध | 576 | RJ/02/012/005412 | निर्वाचक का नाम : राजूदास पिता का नाम: रतनदास गृह संख्या : 212 उम्र : 53 लिंग : पुरुष | फोटो उपलब्ध |

| | | | | | | | | | | | |
|-----|-------------------|--|-------------|-----|-------------------|--|-------------|-----|-------------------|--|-------------|
| 577 | LGZ2819886 | निर्वाचक का नाम : किशनदास पिता का नाम: कालूदास गृह संख्या : 212 उम्र : 43 लिंग : पुरुष | फोटो उपलब्ध | 578 | SMD0336883 | निर्वाचक का नाम : प्रभा पति का नाम: राजूदास गृह संख्या : 212 उम्र : 42 लिंग : महिला | फोटो उपलब्ध | 579 | LGZ2819894 | निर्वाचक का नाम : सरवणदास पिता का नाम: कालूदास गृह संख्या : 212 उम्र : 42 लिंग : पुरुष | फोटो उपलब्ध |
| 580 | SMD0336891 | निर्वाचक का नाम : कलावती पति का नाम: लेखदास गृह संख्या : 212 उम्र : 42 लिंग : महिला | फोटो उपलब्ध | 581 | SMD0591586 | निर्वाचक का नाम : शान्ति देवी पति का नाम: किसनदास गृह संख्या : 212 उम्र : 38 लिंग : महिला | फोटो उपलब्ध | 582 | SMD0591594 | निर्वाचक का नाम : रामा पति का नाम: श्रवणदास गृह संख्या : 212 उम्र : 36 लिंग : महिला | फोटो उपलब्ध |
| 583 | SMD0679944 | निर्वाचक का नाम : मामराज पिता का नाम: रतनदास गृह संख्या : 212 उम्र : 35 लिंग : पुरुष | फोटो उपलब्ध | 584 | SMD0892992 | निर्वाचक का नाम : मांगी लाल पिता का नाम: चेतनदास गृह संख्या : 212 उम्र : 35 लिंग : पुरुष | फोटो उपलब्ध | 585 | SMD0893008 | निर्वाचक का नाम : गायत्री देवी पति का नाम: मांगी लाल गृह संख्या : 212 उम्र : 35 लिंग : महिला | फोटो उपलब्ध |
| 586 | SMD0679951 | निर्वाचक का नाम : मन्जू देवी पति का नाम: मामराज गृह संख्या : 212 उम्र : 33 लिंग : महिला | फोटो उपलब्ध | 587 | SMD0860056 | निर्वाचक का नाम : गजूदास पिता का नाम: रतीदास गृह संख्या : 212 उम्र : 29 लिंग : पुरुष | फोटो उपलब्ध | 588 | SMD1813120 | निर्वाचक का नाम : गायत्री पिता का नाम: बलदेव दास गृह संख्या : 212 उम्र : 21 लिंग : महिला | फोटो उपलब्ध |
| 589 | RJ/02/012/1005356 | निर्वाचक का नाम : मूली पति का नाम: गोपदास गृह संख्या : 213 उम्र : 79 लिंग : महिला | फोटो उपलब्ध | 590 | RJ/02/012/1005179 | निर्वाचक का नाम : जगूदास पिता का नाम: गोपदास गृह संख्या : 213 उम्र : 64 लिंग : पुरुष | फोटो उपलब्ध | 591 | RJ/02/012/1005177 | निर्वाचक का नाम : नन्दरामदास पिता का नाम: गोपदास गृह संख्या : 213 उम्र : 62 लिंग : पुरुष | फोटो उपलब्ध |
| 592 | RJ/02/012/1005034 | निर्वाचक का नाम : दुर्गा पति का नाम: जगूदास गृह संख्या : 213 उम्र : 62 लिंग : महिला | फोटो उपलब्ध | 593 | RJ/02/012/005129 | निर्वाचक का नाम : किसनदास पिता का नाम: गोपदास गृह संख्या : 213 उम्र : 59 लिंग : पुरुष | फोटो उपलब्ध | 594 | RJ/02/012/1005129 | निर्वाचक का नाम : लिखमदास पिता का नाम: गोपदास गृह संख्या : 213 उम्र : 56 लिंग : पुरुष | फोटो उपलब्ध |
| 595 | RJ/02/012/1005035 | निर्वाचक का नाम : छोटा पति का नाम: किसनदास गृह संख्या : 213 उम्र : 56 लिंग : महिला | फोटो उपलब्ध | 596 | RJ/02/012/1005036 | निर्वाचक का नाम : नानू पति का नाम: लिखमदास गृह संख्या : 213 उम्र : 54 लिंग : महिला | फोटो उपलब्ध | 597 | RJ/02/012/1005385 | निर्वाचक का नाम : चैनदास पिता का नाम: गोपदास गृह संख्या : 213 उम्र : 46 लिंग : पुरुष | फोटो उपलब्ध |
| 598 | LGZ3264777 | निर्वाचक का नाम : धापु देवी पति का नाम: चैनदास गृह संख्या : 213 उम्र : 43 लिंग : महिला | फोटो उपलब्ध | 599 | LGZ3264785 | निर्वाचक का नाम : मीरा पति का नाम: नन्दराम गृह संख्या : 213 उम्र : 43 लिंग : महिला | फोटो उपलब्ध | 600 | SMD0860064 | निर्वाचक का नाम : बजरंगलाल पिता का नाम: किसनदास गृह संख्या : 213 उम्र : 29 लिंग : पुरुष | फोटो उपलब्ध |
| 601 | SMD0860072 | निर्वाचक का नाम : ओमदास पिता का नाम: जगदीशदास गृह संख्या : 213 उम्र : 29 लिंग : पुरुष | फोटो उपलब्ध | 602 | SMD1379700 | निर्वाचक का नाम : सरिता पति का नाम: ओमदास गृह संख्या : 213 उम्र : 28 लिंग : महिला | फोटो उपलब्ध | 603 | SMD1378579 | निर्वाचक का नाम : भगवती पिता का नाम: लिखमदास गृह संख्या : 213 उम्र : 24 लिंग : महिला | फोटो उपलब्ध |
| 604 | SMD1497734 | निर्वाचक का नाम : कविता पिता का नाम: चैना दास गृह संख्या : 213 उम्र : 24 लिंग : महिला | फोटो उपलब्ध | 605 | SMD1491109 | निर्वाचक का नाम : राहुल पिता का नाम: चैन दास गृह संख्या : 213 उम्र : 22 लिंग : पुरुष | फोटो उपलब्ध | 606 | SMD1496496 | निर्वाचक का नाम : संतोष स्वामी संतोष पिता का नाम: जगदीश दास गृह संख्या : 213 उम्र : 22 लिंग : महिला | फोटो उपलब्ध |

| | | | | | | | | | | | |
|-----|-------------------|--|-------------|-----|-------------------|--|-------------|-------|-------------------|--|-------------|
| 607 | SMD1597764 | निर्वाचक का नाम : ममता पिता का नाम: आदुराम आदुराम गृह संख्या : 213 उम्र : 21 लिंग : महिला | फोटो उपलब्ध | 608 | RJ/02/012/1005266 | निर्वाचक का नाम : मनोहरदास पिता का नाम: फुसदास गृह संख्या : 214 उम्र : 71 लिंग : पुरुष | फोटो उपलब्ध | 609 | RJ/02/012/1005231 | निर्वाचक का नाम : कमला पति का नाम: मनोहरदास गृह संख्या : 214 उम्र : 69 लिंग : महिला | फोटो उपलब्ध |
| 610 | RJ/02/012/1005184 | निर्वाचक का नाम : केशरदास पिता का नाम: फुसदास गृह संख्या : 214 उम्र : 67 लिंग : पुरुष | फोटो उपलब्ध | 611 | RJ/02/012/1005119 | निर्वाचक का नाम : गुडडी पति का नाम: केशरदास गृह संख्या : 214 उम्र : 65 लिंग : महिला | फोटो उपलब्ध | 612 | RJ/02/012/1005182 | निर्वाचक का नाम : हजारीदास पिता का नाम: फुसदास गृह संख्या : 214 उम्र : 64 लिंग : पुरुष | फोटो उपलब्ध |
| 613 | RJ/02/012/005186 | निर्वाचक का नाम : गायत्री पति का नाम: हजारीदास गृह संख्या : 214 उम्र : 63 लिंग : महिला | फोटो उपलब्ध | 614 | RJ/02/012/1005186 | निर्वाचक का नाम : सन्तदास पिता का नाम: फुसदास गृह संख्या : 214 उम्र : 63 लिंग : पुरुष | फोटो उपलब्ध | 615 | SMD0024307 | निर्वाचक का नाम : कमला पति का नाम: संतदास गृह संख्या : 214 उम्र : 60 लिंग : महिला | फोटो उपलब्ध |
| 616 | LGZ2819910 | निर्वाचक का नाम : चन्दुदास पिता का नाम: मनोहरदास गृह संख्या : 214 उम्र : 50 लिंग : पुरुष | फोटो उपलब्ध | 617 | LGZ2819928 | निर्वाचक का नाम : नोजा पति का नाम: चन्दुदास गृह संख्या : 214 उम्र : 49 लिंग : महिला | फोटो उपलब्ध | 618 | LGZ3264629 | निर्वाचक का नाम : गोविन्द दास पिता का नाम: मनोहरदास गृह संख्या : 214 उम्र : 46 लिंग : पुरुष | फोटो उपलब्ध |
| 619 | LGZ3072014 | निर्वाचक का नाम : प्रेमदास पिता का नाम: केशरदास गृह संख्या : 214 उम्र : 46 लिंग : पुरुष | फोटो उपलब्ध | 620 | LGZ3264587 | निर्वाचक का नाम : रामकुमार दास पिता का नाम: सन्तदास गृह संख्या : 214 उम्र : 44 लिंग : पुरुष | फोटो उपलब्ध | 621 | LGZ3264793 | निर्वाचक का नाम : चेतनदास पिता का नाम: मनोहर दास गृह संख्या : 214 उम्र : 44 लिंग : पुरुष | फोटो उपलब्ध |
| 622 | SMD0198101 | निर्वाचक का नाम : शारदा पति का नाम: प्रेमदास गृह संख्या : 214 उम्र : 43 लिंग : महिला | फोटो उपलब्ध | 623 | LGZ3264611 | निर्वाचक का नाम : पुनिता पति का नाम: रामकुमार दास गृह संख्या : 214 उम्र : 42 लिंग : महिला | फोटो उपलब्ध | 624 | LGZ2819936 | निर्वाचक का नाम : तुलछा पति का नाम: गोविन्ददास गृह संख्या : 214 उम्र : 42 लिंग : महिला | फोटो उपलब्ध |
| 625 | LGZ3072022 | निर्वाचक का नाम : बिशनदास पिता का नाम: हजारीदास गृह संख्या : 214 उम्र : 38 लिंग : पुरुष | फोटो उपलब्ध | 626 | LGZ3264595 | निर्वाचक का नाम : मंजू पति का नाम: तुलसीदास गृह संख्या : 214 उम्र : 37 लिंग : महिला | फोटो उपलब्ध | # 627 | LGZ3264603 | निर्वाचक का नाम : सरोज देवी पति का नाम: बिशनदास गृह संख्या : 214 उम्र : 37 लिंग : महिला | फोटो उपलब्ध |
| 628 | LGZ3264579 | निर्वाचक का नाम : तुलसी दास पिता का नाम: केशरदास गृह संख्या : 214 उम्र : 37 लिंग : पुरुष | फोटो उपलब्ध | 629 | SMD0591719 | निर्वाचक का नाम : गजानन्द पिता का नाम: सन्तदास गृह संख्या : 214 उम्र : 31 लिंग : पुरुष | फोटो उपलब्ध | 630 | SMD0893016 | निर्वाचक का नाम : मीरा स्वामी पति का नाम: चेतन राम गृह संख्या : 214 उम्र : 30 लिंग : महिला | फोटो उपलब्ध |
| 631 | SMD0962209 | निर्वाचक का नाम : अंकिता पति का नाम: गजानानाद गृह संख्या : 214 उम्र : 30 लिंग : महिला | फोटो उपलब्ध | 632 | SMD1193101 | निर्वाचक का नाम : पूनम दास पिता का नाम: हजारी दास गृह संख्या : 214 उम्र : 28 लिंग : पुरुष | फोटो उपलब्ध | 633 | SMD1101401 | निर्वाचक का नाम : प्रकाश पिता का नाम: चंदू दास गृह संख्या : 214 उम्र : 27 लिंग : पुरुष | फोटो उपलब्ध |
| 634 | SMD1491091 | निर्वाचक का नाम : कोमल पति का नाम: पूनम दास गृह संख्या : 214 उम्र : 27 लिंग : महिला | फोटो उपलब्ध | 635 | SMD1331115 | निर्वाचक का नाम : जसवंत पिता का नाम: चंदू दास गृह संख्या : 214 उम्र : 24 लिंग : पुरुष | फोटो उपलब्ध | 636 | SMD1934595 | निर्वाचक का नाम : लिक्षमणदास पिता का नाम: लालदास गृह संख्या : 215 उम्र : 59 लिंग : पुरुष | फोटो उपलब्ध |

| | | | | | | | | | | | |
|-----|-------------------|--|-------------|-----|-------------------|--|-------------|-----|-------------------|---|-------------|
| 637 | SMD0500702 | निर्वाचक का नाम : किसनदास पिता का नाम: लालदास गृह संख्या : 215 उम्र : 49 लिंग : पुरुष | फोटो उपलब्ध | 638 | SMD0024315 | निर्वाचक का नाम : जमना पिता का नाम: किशनदास गृह संख्या : 215 उम्र : 48 लिंग : महिला | फोटो उपलब्ध | 639 | SMD0483537 | निर्वाचक का नाम : रणजीत पिता का नाम: लालदास गृह संख्या : 215 उम्र : 43 लिंग : पुरुष | फोटो उपलब्ध |
| 640 | SMD0108662 | निर्वाचक का नाम : रामेती पति का नाम: रणजीत गृह संख्या : 215 उम्र : 42 लिंग : महिला | फोटो उपलब्ध | 641 | SMD1331024 | निर्वाचक का नाम : राकेश पिता का नाम: लिछी दास गृह संख्या : 215 उम्र : 31 लिंग : पुरुष | फोटो उपलब्ध | 642 | SMD1797042 | निर्वाचक का नाम : पृथ्वी दास पिता का नाम: लिखमणदास गृह संख्या : 215 उम्र : 29 लिंग : पुरुष | फोटो उपलब्ध |
| 643 | SMD1698208 | निर्वाचक का नाम : धापी पति का नाम: लिखमणदास गृह संख्या : 215 उम्र : 28 लिंग : महिला | फोटो उपलब्ध | 644 | SMD0024323 | निर्वाचक का नाम : बजरंगदास पिता का नाम: कानदास गृह संख्या : 216 उम्र : 74 लिंग : पुरुष | फोटो उपलब्ध | 645 | SMD0185702 | निर्वाचक का नाम : केशर पति का नाम: बजरंगदास गृह संख्या : 216 उम्र : 74 लिंग : महिला | फोटो उपलब्ध |
| 646 | RJ/02/012/1005434 | निर्वाचक का नाम : गोपालदास पिता का नाम: कानदास गृह संख्या : 216 उम्र : 72 लिंग : पुरुष | फोटो उपलब्ध | 647 | RJ/02/012/1005433 | निर्वाचक का नाम : दीपा पति का नाम: गोपालदास गृह संख्या : 216 उम्र : 66 लिंग : महिला | फोटो उपलब्ध | 648 | SMD0024331 | निर्वाचक का नाम : रामचन्द्र पिता का नाम: कामदास गृह संख्या : 216 उम्र : 64 लिंग : पुरुष | फोटो उपलब्ध |
| 649 | RJ/02/012/1005108 | निर्वाचक का नाम : शान्ति पति का नाम: रामचन्द्रदास गृह संख्या : 216 उम्र : 63 लिंग : महिला | फोटो उपलब्ध | 650 | RJ/02/012/1005447 | निर्वाचक का नाम : आसूदास पिता का नाम: कानदास गृह संख्या : 216 उम्र : 62 लिंग : पुरुष | फोटो उपलब्ध | 651 | RJ/02/012/1005109 | निर्वाचक का नाम : मुनी पति का नाम: आसूदास गृह संख्या : 216 उम्र : 59 लिंग : महिला | फोटो उपलब्ध |
| 652 | RJ/02/012/1005366 | निर्वाचक का नाम : धनश्यामदास पिता का नाम: कानदास गृह संख्या : 216 उम्र : 58 लिंग : पुरुष | फोटो उपलब्ध | 653 | RJ/02/012/1005107 | निर्वाचक का नाम : गुडडी पति का नाम: धनश्यामदास गृह संख्या : 216 उम्र : 57 लिंग : महिला | फोटो उपलब्ध | 654 | SMD0024349 | निर्वाचक का नाम : गोरधनदास पिता का नाम: गोपालदास गृह संख्या : 216 उम्र : 47 लिंग : पुरुष | फोटो उपलब्ध |
| 655 | SMD0149280 | निर्वाचक का नाम : तुलछी पति का नाम: गोरधनदास गृह संख्या : 216 उम्र : 46 लिंग : महिला | फोटो उपलब्ध | 656 | LGZ2819951 | निर्वाचक का नाम : रामीदेवी पति का नाम: रूधदास गृह संख्या : 216 उम्र : 43 लिंग : महिला | फोटो उपलब्ध | 657 | LGZ2819969 | निर्वाचक का नाम : सोहनदास पिता का नाम: बजरंगदास गृह संख्या : 216 उम्र : 43 लिंग : पुरुष | फोटो उपलब्ध |
| 658 | SMD0024240 | निर्वाचक का नाम : हनुमानदास पिता का नाम: गोपालदास गृह संख्या : 216 उम्र : 43 लिंग : पुरुष | फोटो उपलब्ध | 659 | SMD0024729 | निर्वाचक का नाम : जेठीदेवी पति का नाम: सोहनदास गृह संख्या : 216 उम्र : 42 लिंग : महिला | फोटो उपलब्ध | 660 | SMD0405332 | निर्वाचक का नाम : भवरदास पिता का नाम: आसूदास गृह संख्या : 216 उम्र : 35 लिंग : पुरुष | फोटो उपलब्ध |
| 661 | SMD0893024 | निर्वाचक का नाम : संत दास पिता का नाम: राम चन्द्र दास गृह संख्या : 216 उम्र : 35 लिंग : पुरुष | फोटो उपलब्ध | 662 | SMD0463323 | निर्वाचक का नाम : उमा देवी पति का नाम: हनुमान दास गृह संख्या : 216 उम्र : 34 लिंग : महिला | फोटो उपलब्ध | 663 | SMD0909903 | निर्वाचक का नाम : शैलजा पति का नाम: सन्तदास गृह संख्या : 216 उम्र : 34 लिंग : महिला | फोटो उपलब्ध |
| 664 | SMD0405340 | निर्वाचक का नाम : रामप्रताप पिता का नाम: धनश्यामदास गृह संख्या : 216 उम्र : 31 लिंग : पुरुष | फोटो उपलब्ध | 665 | SMD1332345 | निर्वाचक का नाम : सुमन पति का नाम: भवर दास गृह संख्या : 216 उम्र : 26 लिंग : महिला | फोटो उपलब्ध | 666 | SMD1193093 | निर्वाचक का नाम : दलीप दास पिता का नाम: गोरधन दास गृह संख्या : 216 उम्र : 25 लिंग : पुरुष | फोटो उपलब्ध |

| | | | | | | | | | | | |
|-----|-------------------|--|-------------|-----|-------------------|---|-------------|-----|-------------------|---|-------------|
| 667 | SMD1283878 | निर्वाचक का नाम : गिरधारी दास पिता का नाम: रुधदास गृह संख्या : 216 उम्र : 25 लिंग : महिला | फोटो उपलब्ध | 668 | SMD1332519 | निर्वाचक का नाम : गोवर्धन दास पिता का नाम: गोरधन राम गृह संख्या : 216 उम्र : 25 लिंग : पुरुष | फोटो उपलब्ध | 669 | RJ/02/012/1005209 | निर्वाचक का नाम : लिछमा पिता का नाम: ज्ञानदास गृह संख्या : 217 उम्र : 90 लिंग : महिला | फोटो उपलब्ध |
| 670 | SMD0271627 | निर्वाचक का नाम : धर्मदास पिता का नाम: ज्ञानदास गृह संख्या : 217 उम्र : 69 लिंग : पुरुष | फोटो उपलब्ध | 671 | RJ/02/012/1005369 | निर्वाचक का नाम : दौलदास पिता का नाम: ज्ञानदास गृह संख्या : 217 उम्र : 69 लिंग : पुरुष | फोटो उपलब्ध | 672 | RJ/02/012/1005290 | निर्वाचक का नाम : मालदास पिता का नाम: ज्ञानदास गृह संख्या : 217 उम्र : 66 लिंग : पुरुष | फोटो उपलब्ध |
| 673 | RJ/02/012/1005358 | निर्वाचक का नाम : सन्तोष पति का नाम: दौलतदास गृह संख्या : 217 उम्र : 66 लिंग : महिला | फोटो उपलब्ध | 674 | RJ/02/012/1005211 | निर्वाचक का नाम : आसी पति का नाम: धर्यदास गृह संख्या : 217 उम्र : 64 लिंग : महिला | फोटो उपलब्ध | 675 | RJ/02/012/1005360 | निर्वाचक का नाम : नारायणी पति का नाम: मालदास गृह संख्या : 217 उम्र : 64 लिंग : महिला | फोटो उपलब्ध |
| 676 | RJ/02/012/1005372 | निर्वाचक का नाम : भानीदास पिता का नाम: ज्ञानदास गृह संख्या : 217 उम्र : 62 लिंग : पुरुष | फोटो उपलब्ध | 677 | RJ/02/012/1005390 | निर्वाचक का नाम : भगवानदास पिता का नाम: ज्ञानदास गृह संख्या : 217 उम्र : 60 लिंग : पुरुष | फोटो उपलब्ध | 678 | RJ/02/012/005349 | निर्वाचक का नाम : मीरा पति का नाम: भानीदास गृह संख्या : 217 उम्र : 59 लिंग : महिला | फोटो उपलब्ध |
| 679 | RJ/02/012/1005235 | निर्वाचक का नाम : फरसदास पिता का नाम: ज्ञानदास गृह संख्या : 217 उम्र : 58 लिंग : पुरुष | फोटो उपलब्ध | 680 | SMD0198119 | निर्वाचक का नाम : केशर पति का नाम: भगवानदास गृह संख्या : 217 उम्र : 57 लिंग : महिला | फोटो उपलब्ध | 681 | RJ/02/012/1005357 | निर्वाचक का नाम : राधा पति का नाम: फरसदास गृह संख्या : 217 उम्र : 54 लिंग : महिला | फोटो उपलब्ध |
| 682 | SMD0232938 | निर्वाचक का नाम : सुरेश दास पिता का नाम: मालदास गृह संख्या : 217 उम्र : 36 लिंग : पुरुष | फोटो उपलब्ध | 683 | SMD0232947 | निर्वाचक का नाम : राजेश पिता का नाम: मालदास गृह संख्या : 217 उम्र : 36 लिंग : पुरुष | फोटो उपलब्ध | 684 | SMD0405365 | निर्वाचक का नाम : राकेश दास पिता का नाम: मालदास गृह संख्या : 217 उम्र : 33 लिंग : पुरुष | फोटो उपलब्ध |
| 685 | SMD0405357 | निर्वाचक का नाम : राजूदास पिता का नाम: धनश्यामदास गृह संख्या : 217 उम्र : 32 लिंग : पुरुष | फोटो उपलब्ध | 686 | SMD0405373 | निर्वाचक का नाम : विनोद दास विनोद पिता का नाम: दौलतदास गृह संख्या : 217 उम्र : 32 लिंग : पुरुष | फोटो उपलब्ध | 687 | SMD0405381 | निर्वाचक का नाम : रेखा पति का नाम: राजेश गृह संख्या : 217 उम्र : 32 लिंग : महिला | फोटो उपलब्ध |
| 688 | SMD1130855 | निर्वाचक का नाम : दलीप पिता का नाम: भानी दास गृह संख्या : २१७ उम्र : 31 लिंग : पुरुष | फोटो उपलब्ध | 689 | SMD0909911 | निर्वाचक का नाम : वकील दास पिता का नाम: भगवान दास गृह संख्या : 217 उम्र : 29 लिंग : पुरुष | फोटो उपलब्ध | 690 | SMD0893040 | निर्वाचक का नाम : सुमिता स्वामी पति का नाम: सुरेश दास गृह संख्या : 217 उम्र : 29 लिंग : महिला | फोटो उपलब्ध |
| 691 | SMD0893057 | निर्वाचक का नाम : प्रमोद कुमार पिता का नाम: दौल दास गृह संख्या : 217 उम्र : 29 लिंग : पुरुष | फोटो उपलब्ध | 692 | SMD0909929 | निर्वाचक का नाम : हड़मान दास पिता का नाम: फरस दास गृह संख्या : 217 उम्र : 28 लिंग : पुरुष | फोटो उपलब्ध | 693 | SMD0962217 | निर्वाचक का नाम : संगीता पति का नाम: विनोद दास गृह संख्या : 217 उम्र : 28 लिंग : महिला | फोटो उपलब्ध |
| 694 | SMD1227149 | निर्वाचक का नाम : संतोष पति का नाम: हड़मानदास गृह संख्या : 217 उम्र : 28 लिंग : महिला | फोटो उपलब्ध | 695 | SMD1150036 | निर्वाचक का नाम : रथेशयम पिता का नाम: फरस दास गृह संख्या : 217 उम्र : 26 लिंग : पुरुष | फोटो उपलब्ध | 696 | SMD1698448 | निर्वाचक का नाम : निर्मला स्वामी पति का नाम: राधेश्याम गृह संख्या : 217 उम्र : 23 लिंग : महिला | फोटो उपलब्ध |

| | | | | | | | | | | | |
|-----|-------------------|---|-------------|-----|-------------------|--|-------------|-----|-------------------|---|-------------|
| 697 | RJ/02/012/1005149 | निर्वाचक का नाम : सावित्री पति का नाम: मालदास गृह संख्या : 218 उम्र : 76 लिंग : महिला | फोटो उपलब्ध | 698 | RJ/02/012/1005242 | निर्वाचक का नाम : किसनदास पिता का नाम: मालदास गृह संख्या : 218 उम्र : 54 लिंग : पुरुष | फोटो उपलब्ध | 699 | LGZ2820041 | निर्वाचक का नाम : रूधदास पिता का नाम: मालदास गृह संख्या : 218 उम्र : 49 लिंग : पुरुष | फोटो उपलब्ध |
| 700 | LGZ2820066 | निर्वाचक का नाम : आसुदास पिता का नाम: मालदास गृह संख्या : 218 उम्र : 47 लिंग : पुरुष | फोटो उपलब्ध | 701 | LGZ2820058 | निर्वाचक का नाम : कमला पति का नाम: रूधदास गृह संख्या : 218 उम्र : 46 लिंग : महिला | फोटो उपलब्ध | 702 | LGZ2820074 | निर्वाचक का नाम : तीजा पति का नाम: आसुदास गृह संख्या : 218 उम्र : 44 लिंग : महिला | फोटो उपलब्ध |
| 703 | LGZ2820116 | निर्वाचक का नाम : मन्जूदेवी पति का नाम: किशनदास गृह संख्या : 218 उम्र : 42 लिंग : महिला | फोटो उपलब्ध | 704 | SMD1921634 | निर्वाचक का नाम : राजेश मूड पिता का नाम: रुध दास गृह संख्या : 218 उम्र : 23 लिंग : पुरुष | फोटो उपलब्ध | 705 | SMD1725316 | निर्वाचक का नाम : रोमिका पिता का नाम: किशन दास गृह संख्या : 218 उम्र : 21 लिंग : महिला | फोटो उपलब्ध |
| 706 | SMD1725290 | निर्वाचक का नाम : सानिया पिता का नाम: किशन दास गृह संख्या : 218 उम्र : 20 लिंग : महिला | फोटो उपलब्ध | 707 | RJ/02/012/1005008 | निर्वाचक का नाम : गोमली पति का नाम: डालाराम गृह संख्या : 219 उम्र : 70 लिंग : महिला | फोटो उपलब्ध | 708 | LGZ2820090 | निर्वाचक का नाम : शेराराम पिता का नाम: डालाराम गृह संख्या : 219 उम्र : 46 लिंग : पुरुष | फोटो उपलब्ध |
| 709 | LGZ2820108 | निर्वाचक का नाम : लेखराम पिता का नाम: डालाराम गृह संख्या : 219 उम्र : 44 लिंग : पुरुष | फोटो उपलब्ध | 710 | SMD0024737 | निर्वाचक का नाम : कमला पति का नाम: लेखराम गृह संख्या : 219 उम्र : 43 लिंग : महिला | फोटो उपलब्ध | 711 | SMD0591735 | निर्वाचक का नाम : रूपाली पति का नाम: शेराराम गृह संख्या : 219 उम्र : 38 लिंग : महिला | फोटो उपलब्ध |
| 712 | SMD0232974 | निर्वाचक का नाम : लाल सिंह पिता का नाम: भीखसिंह गृह संख्या : 220 उम्र : 75 लिंग : पुरुष | फोटो उपलब्ध | 713 | RJ/02/012/1006058 | निर्वाचक का नाम : गोपालराम पिता का नाम: रूधाराम गृह संख्या : 220 उम्र : 72 लिंग : पुरुष | फोटो उपलब्ध | 714 | SMD0232983 | निर्वाचक का नाम : पुष्पा कंवर पति का नाम: लाल सिंह गृह संख्या : 220 उम्र : 72 लिंग : महिला | फोटो उपलब्ध |
| 715 | LGZ3264645 | निर्वाचक का नाम : परमेश्वरी पति का नाम: गोपालराम गृह संख्या : 220 उम्र : 70 लिंग : महिला | फोटो उपलब्ध | 716 | RJ/02/012/1005354 | निर्वाचक का नाम : धनू सिंह पिता का नाम: भीखसिंह गृह संख्या : 220 उम्र : 69 लिंग : पुरुष | फोटो उपलब्ध | 717 | RJ/02/012/1005294 | निर्वाचक का नाम : पूनम पति का नाम: धनू सिंह गृह संख्या : 220 उम्र : 67 लिंग : महिला | फोटो उपलब्ध |
| 718 | RJ/02/012/1005337 | निर्वाचक का नाम : दुलेशिंह पिता का नाम: भीखसिंह गृह संख्या : 220 उम्र : 67 लिंग : पुरुष | फोटो उपलब्ध | 719 | RJ/02/012/1005429 | निर्वाचक का नाम : मनेशिंह पिता का नाम: भीखसिंह गृह संख्या : 220 उम्र : 64 लिंग : पुरुष | फोटो उपलब्ध | 720 | RJ/02/012/1005297 | निर्वाचक का नाम : सन्तोष पति का नाम: दुलेशिंह गृह संख्या : 220 उम्र : 62 लिंग : महिला | फोटो उपलब्ध |
| 721 | RJ/02/012/1006053 | निर्वाचक का नाम : बाबुलाल पिता का नाम: गोपालराम गृह संख्या : 220 उम्र : 54 लिंग : पुरुष | फोटो उपलब्ध | 722 | RJ/02/012/1006052 | निर्वाचक का नाम : विजयकुमार पिता का नाम: गोपालराम गृह संख्या : 220 उम्र : 52 लिंग : पुरुष | फोटो उपलब्ध | 723 | LGZ3264660 | निर्वाचक का नाम : सीता पति का नाम: राकेश गृह संख्या : 220 उम्र : 50 लिंग : महिला | फोटो उपलब्ध |
| 724 | LGZ3264652 | निर्वाचक का नाम : कान्ता पति का नाम: विजय कुमार गृह संख्या : 220 उम्र : 48 लिंग : महिला | फोटो उपलब्ध | 725 | SMD1193135 | निर्वाचक का नाम : सीता पति का नाम: बाबुलाल गृह संख्या : 220 उम्र : 47 लिंग : महिला | फोटो उपलब्ध | 726 | LGZ2820124 | निर्वाचक का नाम : अर्जुन सिंह पिता का नाम: खेतु सिंह गृह संख्या : 220 उम्र : 44 लिंग : पुरुष | फोटो उपलब्ध |

| | | | | | | | | | | | |
|-----|-------------------|--|-------------|-----|-------------------|--|-------------|-----|-------------------|---|-------------|
| 727 | LGZ2820132 | निर्वाचक का नाम : सादुलसिंह पिता का नाम: खेतुसिंह गृह संख्या : 220 उम्र : 42 लिंग : पुरुष | फोटो उपलब्ध | 728 | SMD0210518 | निर्वाचक का नाम : कालूसिंह पिता का नाम: निराणसिंह गृह संख्या : 220 उम्र : 42 लिंग : पुरुष | फोटो उपलब्ध | 729 | LGZ2820140 | निर्वाचक का नाम : हड़मानसिंह पिता का नाम: धनेसिंह गृह संख्या : 220 उम्र : 42 लिंग : पुरुष | फोटो उपलब्ध |
| 730 | SMD0463307 | निर्वाचक का नाम : मनमोहन सिंह पिता का नाम: लालसिंह गृह संख्या : 220 उम्र : 37 लिंग : पुरुष | फोटो उपलब्ध | 731 | SMD0232956 | निर्वाचक का नाम : किसन सिंह पिता का नाम: धने सिंह गृह संख्या : 220 उम्र : 36 लिंग : पुरुष | फोटो उपलब्ध | 732 | SMD0232965 | निर्वाचक का नाम : भवानी सिंह पिता का नाम: दुले सिंह गृह संख्या : 220 उम्र : 35 लिंग : पुरुष | फोटो उपलब्ध |
| 733 | SMD0463315 | निर्वाचक का नाम : लिखमण सिंह पिता का नाम: मुन्ने सिंह गृह संख्या : 220 उम्र : 34 लिंग : पुरुष | फोटो उपलब्ध | 734 | SMD0767525 | निर्वाचक का नाम : राजू कंवर पति का नाम: सादुल सिंह गृह संख्या : 220 उम्र : 34 लिंग : महिला | फोटो उपलब्ध | 735 | SMD0767533 | निर्वाचक का नाम : द्रोपती कंवर पति का नाम: अर्जनसिंह गृह संख्या : 220 उम्र : 34 लिंग : महिला | फोटो उपलब्ध |
| 736 | SMD0679753 | निर्वाचक का नाम : जेतूसिंह पिता का नाम: दुलेसिंह गृह संख्या : 220 उम्र : 33 लिंग : पुरुष | फोटो उपलब्ध | 737 | SMD0463299 | निर्वाचक का नाम : दिलीप सिंह पिता का नाम: लालसिंह गृह संख्या : 220 उम्र : 33 लिंग : पुरुष | फोटो उपलब्ध | 738 | SMD0767541 | निर्वाचक का नाम : मंजू कंवर पति का नाम: हनुमान सिंह गृह संख्या : 220 उम्र : 33 लिंग : महिला | फोटो उपलब्ध |
| 739 | SMD0679779 | निर्वाचक का नाम : चांद कंवर पति का नाम: भवानी सिंह गृह संख्या : 220 उम्र : 32 लिंग : महिला | फोटो उपलब्ध | 740 | SMD0767517 | निर्वाचक का नाम : कानूसिंह पिता का नाम: खेतुसिंह गृह संख्या : 220 उम्र : 32 लिंग : पुरुष | फोटो उपलब्ध | 741 | SMD0679761 | निर्वाचक का नाम : आनन्द कंवर पति का नाम: जेतूसिंह गृह संख्या : 220 उम्र : 31 लिंग : महिला | फोटो उपलब्ध |
| 742 | SMD1150077 | निर्वाचक का नाम : लक्ष्मण पिता का नाम: विजय कुमार गृह संख्या : 220 उम्र : 30 लिंग : पुरुष | फोटो उपलब्ध | 743 | SMD1262450 | निर्वाचक का नाम : उमेद कंवर पति का नाम: कानूसिंह गृह संख्या : 220 उम्र : 28 लिंग : महिला | फोटो उपलब्ध | 744 | SMD1798891 | निर्वाचक का नाम : रीटा पति का नाम: राम कुमार राव गृह संख्या : 220 उम्र : 27 लिंग : महिला | फोटो उपलब्ध |
| 745 | SMD1868058 | निर्वाचक का नाम : अनुसूया पति का नाम: किशन सिंग गृह संख्या : 220 उम्र : 27 लिंग : महिला | फोटो उपलब्ध | 746 | SMD1484237 | निर्वाचक का नाम : मंजू कंवर मंजू पति का नाम: लिखमन सिंग गृह संख्या : 220 उम्र : 26 लिंग : महिला | फोटो उपलब्ध | 747 | SMD1331032 | निर्वाचक का नाम : रामकुमार पिता का नाम: विजयकुमार गृह संख्या : 220 उम्र : 25 लिंग : पुरुष | फोटो उपलब्ध |
| 748 | SMD1799899 | निर्वाचक का नाम : जेठाराम राव पिता का नाम: बाबूलाल गृह संख्या : 220 उम्र : 24 लिंग : पुरुष | फोटो उपलब्ध | 749 | SMD1800051 | निर्वाचक का नाम : कैलाश राव पिता का नाम: बाबूलाल गृह संख्या : 220 उम्र : 20 लिंग : पुरुष | फोटो उपलब्ध | 750 | RJ/02/012/1006055 | निर्वाचक का नाम : बद्रीराम पिता का नाम: चुन्नीलाल गृह संख्या : 222 उम्र : 55 लिंग : पुरुष | फोटो उपलब्ध |
| 751 | RJ/02/012/1006012 | निर्वाचक का नाम : जैना पति का नाम: बद्रीराम गृह संख्या : 222 उम्र : 54 लिंग : महिला | फोटो उपलब्ध | 752 | SMD0024356 | निर्वाचक का नाम : तौलाराम पिता का नाम: चुन्नीलाल गृह संख्या : 222 उम्र : 54 लिंग : पुरुष | फोटो उपलब्ध | 753 | RJ/02/012/1006013 | निर्वाचक का नाम : लिखमा पति का नाम: तौलाराम गृह संख्या : 222 उम्र : 52 लिंग : महिला | फोटो उपलब्ध |
| 754 | SMD0893065 | निर्वाचक का नाम : हुलास चन्द पिता का नाम: बद्री राम गृह संख्या : 222 उम्र : 29 लिंग : पुरुष | फोटो उपलब्ध | 755 | RJ/02/012/1006035 | निर्वाचक का नाम : नत्थूराम पिता का नाम: मनफूलराम गृह संख्या : 223 उम्र : 82 लिंग : पुरुष | फोटो उपलब्ध | 756 | RJ/02/012/1006048 | निर्वाचक का नाम : तुलसीदेवी पति का नाम: नत्थूराम गृह संख्या : 223 उम्र : 76 लिंग : महिला | फोटो उपलब्ध |

| | | | | | | | | |
|-----|-------------------|---|-----|-------------------|---|-----|-------------------|--|
| 757 | RJ/02/012/1006065 | निर्वाचक का नाम : सुभाषचन्द पिता का नाम: नत्थूराम गृह संख्या : 223 उम्र : 53 लिंग : पुरुष | 758 | LGZ3071982 | निर्वाचक का नाम : निर्मला पति का नाम: सुभाष चन्द्र गृह संख्या : 223 उम्र : 45 लिंग : महिला | 759 | SMD0443622 | निर्वाचक का नाम : नरेन्द्र पिता का नाम: नत्थूराम गृह संख्या : 223 उम्र : 32 लिंग : पुरुष |
| 760 | SMD0893073 | निर्वाचक का नाम : राज कुमारी पति का नाम: नरेंद्र कुमार गृह संख्या : 223 उम्र : 30 लिंग : महिला | 761 | SMD1722651 | निर्वाचक का नाम : मनीषा पिता का नाम: सुभाष चंद्रा गृह संख्या : 223 उम्र : 21 लिंग : महिला | 762 | SMD1718535 | निर्वाचक का नाम : संजय कुमार पिता का नाम: सुभाष चंद्र गृह संख्या : 223 उम्र : 20 लिंग : पुरुष |
| 763 | RJ/02/012/1006043 | निर्वाचक का नाम : लक्ष्मणराम पिता का नाम: चुन्नीलाल गृह संख्या : 225 उम्र : 66 लिंग : पुरुष | 764 | LGZ3071974 | निर्वाचक का नाम : भंवरी पति का नाम: लक्ष्मणराम गृह संख्या : 225 उम्र : 64 लिंग : महिला | 765 | LGZ2820157 | निर्वाचक का नाम : रामलाल पिता का नाम: लक्ष्मणराम गृह संख्या : 225 उम्र : 43 लिंग : पुरुष |
| 766 | SMD0178889 | निर्वाचक का नाम : गोपीराम पिता का नाम: लक्ष्मणराम गृह संख्या : 225 उम्र : 42 लिंग : पुरुष | 767 | SMD0405407 | निर्वाचक का नाम : चैनाराम पिता का नाम: लिछ्मणराम गृह संख्या : 225 उम्र : 36 लिंग : पुरुष | 768 | SMD0405423 | निर्वाचक का नाम : उर्मिला पति का नाम: रामलाल गृह संख्या : 225 उम्र : 35 लिंग : महिला |
| 769 | SMD0405399 | निर्वाचक का नाम : मनोज पिता का नाम: गोपीराम गृह संख्या : 225 उम्र : 34 लिंग : पुरुष | 770 | SMD0405415 | निर्वाचक का नाम : माया पति का नाम: चैनाराम गृह संख्या : 225 उम्र : 33 लिंग : महिला | 771 | RJ/02/012/1006034 | निर्वाचक का नाम : जस्सूराम पिता का नाम: मुखराम गृह संख्या : 226 उम्र : 86 लिंग : पुरुष |
| 772 | RJ/02/012/1005050 | निर्वाचक का नाम : ज्ञानी देवी पति का नाम: जस्सूराम गृह संख्या : 226 उम्र : 79 लिंग : महिला | 773 | RJ/02/012/1005141 | निर्वाचक का नाम : कृष्णलाल पिता का नाम: जस्सूराम गृह संख्या : 226 उम्र : 66 लिंग : पुरुष | 774 | RJ/02/012/1005052 | निर्वाचक का नाम : मोहिनी पति का नाम: कृष्णलाल गृह संख्या : 226 उम्र : 64 लिंग : महिला |
| 775 | RJ/02/012/1005308 | निर्वाचक का नाम : मांगीलाल पिता का नाम: जस्सूराम गृह संख्या : 226 उम्र : 59 लिंग : पुरुष | 776 | RJ/02/012/1005051 | निर्वाचक का नाम : कुन्ती पति का नाम: मांगीलाल गृह संख्या : 226 उम्र : 56 लिंग : महिला | 777 | SMD0405431 | निर्वाचक का नाम : लालचन्द्र पिता का नाम: किशनलाल गृह संख्या : 226 उम्र : 32 लिंग : पुरुष |
| 778 | SMD0767558 | निर्वाचक का नाम : आसाराम पिता का नाम: मांगीलाल गृह संख्या : 226 उम्र : 31 लिंग : पुरुष | 779 | SMD0767566 | निर्वाचक का नाम : गोमती देवी पति का नाम: लालचन्द्र गृह संख्या : 226 उम्र : 31 लिंग : महिला | 780 | SMD0893081 | निर्वाचक का नाम : द्रोपती देवी पति का नाम: आसा राम गृह संख्या : 226 उम्र : 30 लिंग : महिला |
| 781 | RJ/02/012/1005246 | निर्वाचक का नाम : गोपीराम पिता का नाम: रामरख गृह संख्या : 227 उम्र : 86 लिंग : पुरुष | 782 | RJ/02/012/1005049 | निर्वाचक का नाम : कमला पति का नाम: कुशालराम गृह संख्या : 227 उम्र : 76 लिंग : महिला | 783 | LGZ3264819 | निर्वाचक का नाम : राकेशकुमार पिता का नाम: गोपीराम गृह संख्या : 227 उम्र : 44 लिंग : पुरुष |
| 784 | SMD0405449 | निर्वाचक का नाम : राजेश पति का नाम: राकेश कुमार गृह संख्या : 227 उम्र : 33 लिंग : महिला | 785 | RJ/02/012/1005256 | निर्वाचक का नाम : ताराचन्द्र पिता का नाम: चिमनाराम गृह संख्या : 228 उम्र : 82 लिंग : पुरुष | 786 | RJ/02/012/1005426 | निर्वाचक का नाम : कृष्ण पति का नाम: राजूराम गृह संख्या : 228 उम्र : 56 लिंग : महिला |

| | | | | | | | | | | | |
|-----|------------|---|-------------|-----|------------|--|-------------|-----|------------|---|-------------|
| 787 | LGZ2820165 | निर्वाचक का नाम : मोहनराम पिता का नाम: ताराचन्द्र गृह संख्या : 228 उम्र : 42 लिंग : पुरुष | फोटो उपलब्ध | 788 | SMD0893099 | निर्वाचक का नाम : शिवलाल पिता का नाम: राजुराम गृह संख्या : 228 उम्र : 29 लिंग : पुरुष | फोटो उपलब्ध | 789 | SMD1545664 | निर्वाचक का नाम : बलवीर स्वामी बलवीर पिता का नाम: राजूदास राजू गृह संख्या : 240 उम्र : 23 लिंग : पुरुष | फोटो उपलब्ध |
| 790 | SMD1587005 | निर्वाचक का नाम : मोनिका पिता का नाम: जगदीश गृह संख्या : 240 उम्र : 21 लिंग : महिला | फोटो उपलब्ध | 791 | SMD1604834 | निर्वाचक का नाम : पार्वती पिता का नाम: राजूदास राजू गृह संख्या : 240 उम्र : 21 लिंग : महिला | फोटो उपलब्ध | 792 | SMD0624130 | निर्वाचक का नाम : निरमा देवी पति का नाम: दानाराम गृह संख्या : 270 उम्र : 46 लिंग : महिला | फोटो उपलब्ध |
| 793 | SMD1890946 | निर्वाचक का नाम : राकेश कुमार पिता का नाम: घनश्याम दास गृह संख्या : 289 उम्र : 23 लिंग : पुरुष | फोटो उपलब्ध | 794 | SMD1558394 | निर्वाचक का नाम : मंगिदास मंगी पिता का नाम: मालदास मालदास गृह संख्या : 289 उम्र : 21 लिंग : पुरुष | फोटो उपलब्ध | 795 | SMD1603174 | निर्वाचक का नाम : सुनीता पति का नाम: सुरेंद्र सुरेंद्र गृह संख्या : 310 उम्र : 26 लिंग : महिला | फोटो उपलब्ध |
| 796 | SMD1868017 | निर्वाचक का नाम : रुक्मिणी पति का नाम: विनोद स्वामी गृह संख्या : 312 उम्र : 25 लिंग : महिला | फोटो उपलब्ध | 797 | SMD1816388 | निर्वाचक का नाम : दीपिका राव पति का नाम: लक्ष्मण गृह संख्या : वार्ड नं 02 उम्र : 23 लिंग : महिला | फोटो उपलब्ध | 798 | SMD1525153 | निर्वाचक का नाम : जयकिशन पिता का नाम: दुर्गा राम गृह संख्या : वार्ड नं 3 उम्र : 21 लिंग : पुरुष | फोटो उपलब्ध |

| | | | | | | | | | | | |
|-----|-------------------|---|-------------|-----|------------------|--|-------------|-----|-------------------|---|-------------|
| 799 | SMD0860080 | निर्वाचक का नाम : कोजदास पिता का नाम: भैरादास गृह संख्या : 211 उम्र : 30 लिंग : पुरुष | फोटो उपलब्ध | 800 | SMD0962241 | निर्वाचक का नाम : किशनलाल पिता का नाम: रूपाराम गृह संख्या : 211 उम्र : 27 लिंग : पुरुष | फोटो उपलब्ध | 801 | SMD0024364 | निर्वाचक का नाम : रावतराम पिता का नाम: बुद्धराम गृह संख्या : 230 उम्र : 94 लिंग : पुरुष | फोटो उपलब्ध |
| 802 | RJ/02/012/1005273 | निर्वाचक का नाम : मूली पति का नाम: रावतराम गृह संख्या : 230 उम्र : 89 लिंग : महिला | फोटो उपलब्ध | 803 | RJ/02/012/005274 | निर्वाचक का नाम : रूपाराम पिता का नाम: रावतराम गृह संख्या : 230 उम्र : 60 लिंग : पुरुष | फोटो उपलब्ध | 804 | RJ/02/012/1005274 | निर्वाचक का नाम : भंवरी पति का नाम: रूपाराम गृह संख्या : 230 उम्र : 57 लिंग : महिला | फोटो उपलब्ध |
| 805 | SMD1262252 | निर्वाचक का नाम : द्रोपती पति का नाम: किशनलाल गृह संख्या : 230 उम्र : 32 लिंग : महिला | फोटो उपलब्ध | 806 | SMD1262476 | निर्वाचक का नाम : महेंद्र कुमार पिता का नाम: रुपा राम गृह संख्या : 230 उम्र : 25 लिंग : पुरुष | फोटो उपलब्ध | 807 | LGZ2819571 | निर्वाचक का नाम : सीता पति का नाम: भंवराराम गृह संख्या : 232 उम्र : 79 लिंग : महिला | फोटो उपलब्ध |
| 808 | SMD0405456 | निर्वाचक का नाम : शिवलाल पिता का नाम: भवरलाल गृह संख्या : 232 उम्र : 33 लिंग : पुरुष | फोटो उपलब्ध | 809 | SMD0405464 | निर्वाचक का नाम : कान्ता पति का नाम: शिवलाल गृह संख्या : 232 उम्र : 32 लिंग : महिला | फोटो उपलब्ध | 810 | LGZ2819597 | निर्वाचक का नाम : इन्द्रजीतसिंह पिता का नाम: लाभसिंह गृह संख्या : 233 उम्र : 66 लिंग : पुरुष | फोटो उपलब्ध |
| 811 | RJ/02/012/005343 | निर्वाचक का नाम : मंहगासिंह पिता का नाम: करतारसिंह गृह संख्या : 233 उम्र : 60 लिंग : पुरुष | फोटो उपलब्ध | 812 | LGZ3264678 | निर्वाचक का नाम : सुनिता देवी पति का नाम: मलकीत सिंह गृह संख्या : 233 उम्र : 58 लिंग : महिला | फोटो उपलब्ध | 813 | RJ/02/012/1005455 | निर्वाचक का नाम : मलकीतसिंह पिता का नाम: लाभसिंह गृह संख्या : 233 उम्र : 57 लिंग : पुरुष | फोटो उपलब्ध |
| 814 | SMD0591552 | निर्वाचक का नाम : किरण देवी पति का नाम: काशीराम गृह संख्या : 233 उम्र : 53 लिंग : महिला | फोटो उपलब्ध | 815 | SMD0591560 | निर्वाचक का नाम : भवानी शंकर पिता का नाम: काशीराम गृह संख्या : 233 उम्र : 33 लिंग : पुरुष | फोटो उपलब्ध | 816 | SMD1262260 | निर्वाचक का नाम : माया पति का नाम: भवानी शंकर गृह संख्या : 233 उम्र : 33 लिंग : महिला | फोटो उपलब्ध |
| 817 | SMD0591578 | निर्वाचक का नाम : हरप्रीत सिंह पिता का नाम: मलकीत सिंह गृह संख्या : 233 उम्र : 31 लिंग : पुरुष | फोटो उपलब्ध | 818 | SMD0962233 | निर्वाचक का नाम : अमन दीप पिता का नाम: मलकित कौर गृह संख्या : 233 उम्र : 27 लिंग : पुरुष | फोटो उपलब्ध | 819 | SMD0591529 | निर्वाचक का नाम : हरपाल सिंह पिता का नाम: प्रताप सिंह गृह संख्या : 233क उम्र : 76 लिंग : पुरुष | फोटो उपलब्ध |
| 820 | SMD0591537 | निर्वाचक का नाम : प्रमिन्द्र कौर पति का नाम: हरपाल सिंह गृह संख्या : 233क उम्र : 65 लिंग : महिला | फोटो उपलब्ध | 821 | SMD0591545 | निर्वाचक का नाम : काशीराम पिता का नाम: भैराराम गृह संख्या : 233ख उम्र : 58 लिंग : पुरुष | फोटो उपलब्ध | 822 | SMD0767574 | निर्वाचक का नाम : श्रवण कुमार पिता का नाम: टिकुराम गृह संख्या : 270 उम्र : 53 लिंग : पुरुष | फोटो उपलब्ध |
| 823 | SMD0767582 | निर्वाचक का नाम : बिरमा देवी पति का नाम: श्रवण राम गृह संख्या : 270 उम्र : 52 लिंग : महिला | फोटो उपलब्ध | | | | | | | | |

| | | | | | | | | | | | |
|-------|-------------------|--|-------------|-----|-------------------|--|-------------|-----|-------------------|---|-------------|
| 824 | SMD1921642 | निर्वाचक का नाम : बलजीत पिता का नाम: शैरा राम गृह संख्या : 189 उम्र : 23 लिंग : पुरुष | फोटो उपलब्ध | 825 | SMD1684307 | निर्वाचक का नाम : संदीप पिता का नाम: दौलतराम दौलत गृह संख्या : 216 उम्र : 20 लिंग : पुरुष | फोटो उपलब्ध | 826 | LGZ3264686 | निर्वाचक का नाम : शान्ति पिता का नाम: सीताराम गृह संख्या : 234 उम्र : 64 लिंग : महिला | फोटो उपलब्ध |
| S 827 | RJ/02/012/1005340 | निर्वाचक का नाम : ओमप्रकाश पिता का नाम: देवसीराम गृह संख्या : 234 उम्र : 62 लिंग : पुरुष | फोटो उपलब्ध | 828 | RJ/02/012/1005017 | निर्वाचक का नाम : कान्ता पति का नाम: ओमप्रकाश गृह संख्या : 234 उम्र : 60 लिंग : महिला | फोटो उपलब्ध | 829 | LGZ2820173 | निर्वाचक का नाम : श्योपतराम पिता का नाम: सीताराम गृह संख्या : 234 उम्र : 42 लिंग : पुरुष | फोटो उपलब्ध |
| 830 | LGZ3071818 | निर्वाचक का नाम : सीमा पति का नाम: श्योपतराम गृह संख्या : 234 उम्र : 41 लिंग : महिला | फोटो उपलब्ध | 831 | SMD0348494 | निर्वाचक का नाम : बलराम पिता का नाम: ओमप्रकाश गृह संख्या : 234 उम्र : 34 लिंग : पुरुष | फोटो उपलब्ध | 832 | SMD0348500 | निर्वाचक का नाम : सुमन पति का नाम: बलराम गृह संख्या : 234 उम्र : 32 लिंग : महिला | फोटो उपलब्ध |
| 833 | SMD1262286 | निर्वाचक का नाम : श्रवण कुमार पिता का नाम: ओमप्रकाश गृह संख्या : 234 उम्र : 27 लिंग : पुरुष | फोटो उपलब्ध | 834 | SMD1777358 | निर्वाचक का नाम : सुशीला पति का नाम: श्रवण कुमार गोदारा गृह संख्या : 234 उम्र : 24 लिंग : महिला | फोटो उपलब्ध | 835 | SMD0024380 | निर्वाचक का नाम : आसाराम पिता का नाम: भीखाराम गृह संख्या : 236 उम्र : 55 लिंग : पुरुष | फोटो उपलब्ध |
| 836 | SMD0024406 | निर्वाचक का नाम : राजाराम पिता का नाम: भीखाराम गृह संख्या : 236 उम्र : 54 लिंग : पुरुष | फोटो उपलब्ध | 837 | SMD0024398 | निर्वाचक का नाम : अमरी पति का नाम: आसाराम गृह संख्या : 236 उम्र : 53 लिंग : महिला | फोटो उपलब्ध | 838 | SMD0024745 | निर्वाचक का नाम : राधा पति का नाम: राजूराम गृह संख्या : 236 उम्र : 44 लिंग : महिला | फोटो उपलब्ध |
| 839 | RJ/02/012/1005251 | निर्वाचक का नाम : रामसिंह पिता का नाम: लाखनसिंह गृह संख्या : 238 उम्र : 76 लिंग : पुरुष | फोटो उपलब्ध | 840 | RJ/02/012/1005214 | निर्वाचक का नाम : किशनादेवी पति का नाम: रामसिंह गृह संख्या : 238 उम्र : 72 लिंग : महिला | फोटो उपलब्ध | 841 | LGZ3264694 | निर्वाचक का नाम : दीपसिंह पिता का नाम: रामसिंह गृह संख्या : 238 उम्र : 54 लिंग : पुरुष | फोटो उपलब्ध |
| 842 | LGZ3264827 | निर्वाचक का नाम : कमलेशकंवर पति का नाम: दीपसिंह गृह संख्या : 238 उम्र : 43 लिंग : महिला | फोटो उपलब्ध | 843 | LGZ2819621 | निर्वाचक का नाम : छिलो देवी पति का नाम: जगदीश गृह संख्या : 240 उम्र : 67 लिंग : महिला | फोटो उपलब्ध | 844 | LGZ2819639 | निर्वाचक का नाम : संजीवकुमार पिता का नाम: जगदीश गृह संख्या : 240 उम्र : 51 लिंग : पुरुष | फोटो उपलब्ध |
| 845 | RJ/02/012/005307 | निर्वाचक का नाम : संदेशकुमार पिता का नाम: जगदीश गृह संख्या : 240 उम्र : 46 लिंग : पुरुष | फोटो उपलब्ध | 846 | LGZ3264710 | निर्वाचक का नाम : माया पति का नाम: संजिवकुमार गृह संख्या : 240 उम्र : 42 लिंग : महिला | फोटो उपलब्ध | 847 | LGZ3264702 | निर्वाचक का नाम : सुमित्रा पति का नाम: संदेश गृह संख्या : 240 उम्र : 41 लिंग : महिला | फोटो उपलब्ध |
| 848 | RJ/02/012/1005409 | निर्वाचक का नाम : मोहनराम पिता का नाम: भादरराम गृह संख्या : 241 उम्र : 69 लिंग : पुरुष | फोटो उपलब्ध | 849 | RJ/02/012/1005271 | निर्वाचक का नाम : गुडडी पति का नाम: मोहनराम गृह संख्या : 241 उम्र : 64 लिंग : महिला | फोटो उपलब्ध | 850 | RJ/02/012/1005407 | निर्वाचक का नाम : भंवरलाल पिता का नाम: भादरराम गृह संख्या : 241 उम्र : 62 लिंग : पुरुष | फोटो उपलब्ध |
| 851 | LGZ3264835 | निर्वाचक का नाम : श्रीचन्द्र पिता का नाम: भादरराम गृह संख्या : 241 उम्र : 54 लिंग : पुरुष | फोटो उपलब्ध | 852 | LGZ3264843 | निर्वाचक का नाम : इन्द्रा पति का नाम: श्रीचन्द्र गृह संख्या : 241 उम्र : 52 लिंग : महिला | फोटो उपलब्ध | 853 | SMD0324937 | निर्वाचक का नाम : चुका देवी पति का नाम: सुखवीर गृह संख्या : 241 उम्र : 35 लिंग : महिला | फोटो उपलब्ध |

| | | | | | | | | | | | |
|-----|-------------------|--|-------------|-----|-------------------|--|-------------|-----|-------------------|---|-------------|
| 854 | SMD1331099 | निर्वाचक का नाम : सुभाष पिता का नाम: मोहनराम गृह संख्या : 241 उम्र : 25 लिंग : पुरुष | फोटो उपलब्ध | 855 | RJ/02/012/005408 | निर्वाचक का नाम : कोडा पति का नाम: सागर गृह संख्या : 242 उम्र : 77 लिंग : महिला | फोटो उपलब्ध | 856 | RJ/02/012/1005408 | निर्वाचक का नाम : देवीलाल पिता का नाम: सागर गृह संख्या : 242 उम्र : 58 लिंग : पुरुष | फोटो उपलब्ध |
| 857 | RJ/02/012/005428 | निर्वाचक का नाम : सकुलला पति का नाम: देवीलाल गृह संख्या : 242 उम्र : 55 लिंग : महिला | फोटो उपलब्ध | 858 | SMD1262310 | निर्वाचक का नाम : राजेश कुमार पिता का नाम: देवीलाल गृह संख्या : 242 उम्र : 27 लिंग : पुरुष | फोटो उपलब्ध | 859 | SMD1262302 | निर्वाचक का नाम : राधेश्याम पिता का नाम: देवीलाल गृह संख्या : 242 उम्र : 26 लिंग : पुरुष | फोटो उपलब्ध |
| 860 | SMD0837815 | निर्वाचक का नाम : अजेब सिंह पिता का नाम: नरसिंह गृह संख्या : 243 उम्र : 81 लिंग : पुरुष | फोटो उपलब्ध | 861 | RJ/02/012/1005449 | निर्वाचक का नाम : हरमैलसिंह पिता का नाम: नरसिंह गृह संख्या : 243 उम्र : 68 लिंग : पुरुष | फोटो उपलब्ध | 862 | SMD1392851 | निर्वाचक का नाम : परमजीत कौर पति का नाम: रामसिंह गृह संख्या : 243 उम्र : 47 लिंग : महिला | फोटो उपलब्ध |
| 863 | RJ/02/012/1005094 | निर्वाचक का नाम : मगनकंवर पति का नाम: खेतुसिंह गृह संख्या : 244 उम्र : 84 लिंग : महिला | फोटो उपलब्ध | 864 | SMD0233018 | निर्वाचक का नाम : मैना देवी पति का नाम: नारायण सिंह गृह संख्या : 244 उम्र : 71 लिंग : महिला | फोटो उपलब्ध | 865 | SMD0306365 | निर्वाचक का नाम : गुमानसिंह पिता का नाम: भोपालसिंह गृह संख्या : 244 उम्र : 64 लिंग : पुरुष | फोटो उपलब्ध |
| 866 | RJ/02/012/1005135 | निर्वाचक का नाम : देवीसिंह पिता का नाम: खेतसिंह गृह संख्या : 244 उम्र : 64 लिंग : पुरुष | फोटो उपलब्ध | 867 | SMD0306373 | निर्वाचक का नाम : मदनकंवर पति का नाम: गुमानसिंह गृह संख्या : 244 उम्र : 62 लिंग : महिला | फोटो उपलब्ध | 868 | RJ/02/012/1006066 | निर्वाचक का नाम : नरेशकंवर पति का नाम: देवीसिंह गृह संख्या : 244 उम्र : 60 लिंग : महिला | फोटो उपलब्ध |
| 869 | RJ/02/012/1006054 | निर्वाचक का नाम : किसनसिंह पिता का नाम: भोपालसिंह गृह संख्या : 244 उम्र : 59 लिंग : पुरुष | फोटो उपलब्ध | 870 | RJ/02/012/1006032 | निर्वाचक का नाम : संजयसिंह पिता का नाम: नारायणसिंह गृह संख्या : 244 उम्र : 56 लिंग : पुरुष | फोटो उपलब्ध | 871 | RJ/02/012/1006033 | निर्वाचक का नाम : रघुवीर सिंह पिता का नाम: लालसिंह गृह संख्या : 244 उम्र : 45 लिंग : पुरुष | फोटो उपलब्ध |
| 872 | SMD0287912 | निर्वाचक का नाम : धापुकंवर पति का नाम: किशनसिंह गृह संख्या : 244 उम्र : 43 लिंग : महिला | फोटो उपलब्ध | 873 | SMD0962258 | निर्वाचक का नाम : सुनीता कंवर पति का नाम: रघुवीर सिंह गृह संख्या : 244 उम्र : 34 लिंग : महिला | फोटो उपलब्ध | 874 | SMD0767590 | निर्वाचक का नाम : उदयसिंह पिता का नाम: देवी सिंह गृह संख्या : 244 उम्र : 31 लिंग : पुरुष | फोटो उपलब्ध |
| 875 | SMD1262328 | निर्वाचक का नाम : सुमन कंवर पति का नाम: उदयसिंह गृह संख्या : 244 उम्र : 27 लिंग : महिला | फोटो उपलब्ध | 876 | LGZ3071594 | निर्वाचक का नाम : कोजा राम पिता का नाम: मुखराम गृह संख्या : 245 उम्र : 44 लिंग : पुरुष | फोटो उपलब्ध | 877 | SMD0271650 | निर्वाचक का नाम : राजू पति का नाम: कोजा राम गृह संख्या : 245 उम्र : 39 लिंग : महिला | फोटो उपलब्ध |
| 878 | SMD0024414 | निर्वाचक का नाम : आसुराम पिता का नाम: लेखराम गृह संख्या : 247 उम्र : 69 लिंग : पुरुष | फोटो उपलब्ध | 879 | SMD0024422 | निर्वाचक का नाम : परमेवरी पति का नाम: आशाराम गृह संख्या : 247 उम्र : 64 लिंग : महिला | फोटो उपलब्ध | 880 | LGZ2820199 | निर्वाचक का नाम : मिठूसिंह पिता का नाम: मेहरसिंह गृह संख्या : 249 उम्र : 84 लिंग : पुरुष | फोटो उपलब्ध |
| 881 | LGZ2820207 | निर्वाचक का नाम : बिकरसिंह पिता का नाम: मेहरसिंह गृह संख्या : 249 उम्र : 81 लिंग : पुरुष | फोटो उपलब्ध | 882 | RJ/02/012/1005280 | निर्वाचक का नाम : प्रगटसिंह पिता का नाम: दखासिंह गृह संख्या : 249 उम्र : 69 लिंग : पुरुष | फोटो उपलब्ध | 883 | LGZ2820223 | निर्वाचक का नाम : सरदारासिंह पिता का नाम: मेहरसिंह गृह संख्या : 249 उम्र : 62 लिंग : पुरुष | फोटो उपलब्ध |

| | | | | | | | | | | | |
|-----|------------|--|-------------|-----|------------|--|-------------|-----|------------|---|-------------|
| 884 | LGZ2820249 | निर्वाचक का नाम : दरवारासिंह पिता का नाम: मेहरसिंह गृह संख्या : 249 उम्र : 59 लिंग : पुरुष | फोटो उपलब्ध | 885 | LGZ2820231 | निर्वाचक का नाम : बेअन्तकौर पति का नाम: सरदारासिंह गृह संख्या : 249 उम्र : 57 लिंग : महिला | फोटो उपलब्ध | 886 | LGZ3264868 | निर्वाचक का नाम : मनपरीतकौर पति का नाम: प्रगटसिंह गृह संख्या : 249 उम्र : 46 लिंग : महिला | फोटो उपलब्ध |
| 887 | LGZ3265113 | निर्वाचक का नाम : गुरमुख सिंह पिता का नाम: बिकर सिंह गृह संख्या : 249 उम्र : 36 लिंग : पुरुष | फोटो उपलब्ध | 888 | SMD0405498 | निर्वाचक का नाम : हरवेन्द्र सिंह पिता का नाम: बिकर सिंह गृह संख्या : 249 उम्र : 35 लिंग : पुरुष | फोटो उपलब्ध | 889 | SMD0405506 | निर्वाचक का नाम : लखविन्द्र सिंह पिता का नाम: सरदारा सिंह गृह संख्या : 249 उम्र : 33 लिंग : पुरुष | फोटो उपलब्ध |
| 890 | SMD0405514 | निर्वाचक का नाम : वीरपाल कौर पति का नाम: लखविन्द्र सिंह गृह संख्या : 249 उम्र : 32 लिंग : महिला | फोटो उपलब्ध | 891 | SMD0893107 | निर्वाचक का नाम : अमरपाल कौर पति का नाम: गुरुविन्द्र सिंह गृह संख्या : 249 उम्र : 30 लिंग : महिला | फोटो उपलब्ध | 892 | SMD0893115 | निर्वाचक का नाम : गुरुविन्द्र सिंह पिता का नाम: सरदार सिंह गृह संख्या : 249 उम्र : 29 लिंग : पुरुष | फोटो उपलब्ध |
| 893 | SMD1101484 | निर्वाचक का नाम : लक्सवीर पति का नाम: बीकर गृह संख्या : 249 उम्र : 28 लिंग : महिला | फोटो उपलब्ध | 894 | SMD1643899 | निर्वाचक का नाम : मंजू कुमारी मंजू पिता का नाम: रुघाराम रुघाराम गृह संख्या : 279 उम्र : 22 लिंग : महिला | फोटो उपलब्ध | | | | |

| | | | | | | | | |
|-----|------------|--|-----|------------|--|-------|------------|--|
| 895 | SMD1130814 | निर्वाचक का नाम : जसोदा पति का नाम: रामप्रताप गृह संख्या : 6 एल के डी नाथवाना उम्र : 30 लिंग : महिला | 896 | SMD1437896 | निर्वाचक का नाम : रमेश पिता का नाम: श्रावण राम गृह संख्या : 164 उम्र : 22 लिंग : पुरुष | 897 | SMD0024984 | निर्वाचक का नाम : किसनादेवी पति का नाम: गुमानाराम गृह संख्या : 188 उम्र : 49 लिंग : महिला |
| 898 | LGZ3071644 | निर्वाचक का नाम : विमला पति का नाम: चुनीलाल गृह संख्या : 194 उम्र : 41 लिंग : महिला | 899 | SMD0210468 | निर्वाचक का नाम : रामकुमार पिता का नाम: किसनदास गृह संख्या : 205 उम्र : 66 लिंग : पुरुष | 900 | SMD0306449 | निर्वाचक का नाम : सन्तोष पति का नाम: रामकुमार गृह संख्या : 205 उम्र : 64 लिंग : महिला |
| 901 | SMD0024638 | निर्वाचक का नाम : परमेश्वरी पति का नाम: वेदप्रकाश गृह संख्या : 205 उम्र : 63 लिंग : महिला | 902 | SMD0306456 | निर्वाचक का नाम : मीरा पति का नाम: गोपीदास गृह संख्या : 205 उम्र : 54 लिंग : महिला | 903 | SMD0210476 | निर्वाचक का नाम : सिकनदास पिता का नाम: सालगदास गृह संख्या : 205 उम्र : 54 लिंग : पुरुष |
| 904 | LGZ3071933 | निर्वाचक का नाम : वेदप्रकाश पिता का नाम: बद्रीदास गृह संख्या : 205 उम्र : 52 लिंग : पुरुष | 905 | SMD0210484 | निर्वाचक का नाम : आसी पति का नाम: किसनदास गृह संख्या : 205 उम्र : 49 लिंग : महिला | 906 | LGZ2820256 | निर्वाचक का नाम : करमजीतकौर पति का नाम: दरबारासिंह गृह संख्या : 249 उम्र : 58 लिंग : महिला |
| 907 | LGZ2820272 | निर्वाचक का नाम : बलजिन्दरसिंह पिता का नाम: भिठूसिंह गृह संख्या : 249 उम्र : 44 लिंग : पुरुष | 908 | SMD0233054 | निर्वाचक का नाम : नरेन्द्र कौर पति का नाम: बलजिन्द्र सिंह गृह संख्या : 249 उम्र : 35 लिंग : महिला | 909 | SMD0750463 | निर्वाचक का नाम : वीरपालकौर पति का नाम: बाबूसिंह गृह संख्या : 270 उम्र : 48 लिंग : महिला |
| 910 | SMD0198143 | निर्वाचक का नाम : बाबूसिंह पिता का नाम: प्रीतमसिंह गृह संख्या : 270 उम्र : 44 लिंग : पुरुष | 911 | LGZ2820280 | निर्वाचक का नाम : सुवीन्द्रसिंह पिता का नाम: प्रतिमसिंह गृह संख्या : 270 उम्र : 43 लिंग : पुरुष | 912 | SMD1486463 | निर्वाचक का नाम : राजवीर सिंग सिंग पिता का नाम: बाबू सिंग गृह संख्या : 270 उम्र : 23 लिंग : पुरुष |
| 913 | SMD0210526 | निर्वाचक का नाम : आत्मसिंह पिता का नाम: महेन्द्रसिंह गृह संख्या : 271 उम्र : 44 लिंग : पुरुष | 914 | LGZ3264884 | निर्वाचक का नाम : गुरमीतसिंह पिता का नाम: महेन्द्रसिंह गृह संख्या : 271 उम्र : 43 लिंग : पुरुष | 915 | SMD1500560 | निर्वाचक का नाम : दलप्रीत पति का नाम: गुरमीत सिंग गृह संख्या : 271 उम्र : 43 लिंग : महिला |
| 916 | SMD0837856 | निर्वाचक का नाम : कर्मजीत कौर पति का नाम: आत्मासिंह गृह संख्या : 271 उम्र : 35 लिंग : महिला | 917 | SMD1484567 | निर्वाचक का नाम : जसप्रीत सिंग जसप्रीत पिता का नाम: गुरमीत सिंग गृह संख्या : 271 उम्र : 22 लिंग : पुरुष | 918 | SMD0348555 | निर्वाचक का नाम : सुरेन्द्र पिता का नाम: विशनदास गृह संख्या : 281 उम्र : 35 लिंग : पुरुष |
| 919 | LGZ3264918 | निर्वाचक का नाम : प्रेम दास पिता का नाम: केशरदास गृह संख्या : 287 उम्र : 44 लिंग : पुरुष | 920 | LGZ2820330 | निर्वाचक का नाम : राजूदास पिता का नाम: बालदास गृह संख्या : 289 उम्र : 44 लिंग : पुरुष | S 921 | SMD1884717 | निर्वाचक का नाम : धापू पिता का नाम: धनश्याम दास गृह संख्या : 289 उम्र : 24 लिंग : महिला |
| 922 | SMD1487891 | निर्वाचक का नाम : प्रीयाकास्वामी स्वामी पिता का नाम: चेतन दास गृह संख्या : 289 उम्र : 22 लिंग : महिला | 923 | SMD1488014 | निर्वाचक का नाम : सुभाष पिता का नाम: राजू दास गृह संख्या : 289 उम्र : 22 लिंग : पुरुष | 924 | SMD1931740 | निर्वाचक का नाम : धनपत पिता का नाम: राजू दास गृह संख्या : 289 उम्र : 19 लिंग : पुरुष |

| | | | | | |
|--|-------------------|--|-------------------|--|-------------------|
| 925 निर्वाचक का नाम : विकास पिता का नाम: चेतन दास गृह संख्या : 289 उम्र : 19 लिंग : पुरुष | SMD1932227 | 926 निर्वाचक का नाम : मेघदास पिता का नाम: बजरंगदास गृह संख्या : 295 उम्र : 44 लिंग : पुरुष | SMD0336909 | 927 निर्वाचक का नाम : सरबती पति का नाम: ओमदास गृह संख्या : 295 उम्र : 43 लिंग : महिला | SMD0336917 |
| 928 निर्वाचक का नाम : लिछमादेवी पति का नाम: मेघदास गृह संख्या : 295 उम्र : 42 लिंग : महिला | SMD0370387 | 929 निर्वाचक का नाम : भरत स्वामी पिता का नाम: सुरेश दास गृह संख्या : 301 उम्र : 20 लिंग : पुरुष | SMD1834126 | 930 निर्वाचक का नाम : पूजा पिता का नाम: सुरेश दास गृह संख्या : 301 उम्र : 20 लिंग : महिला | SMD1840032 |
| 931 निर्वाचक का नाम : हेत राम पिता का नाम: हरिदास गृह संख्या : 304 उम्र : 19 लिंग : पुरुष | SMD1891522 | 932 निर्वाचक का नाम : मोहिनी पति का नाम: रामूदास गृह संख्या : 305 उम्र : 76 लिंग : महिला | RJ/02/012/1005304 | S 933 निर्वाचक का नाम : शर्मिला स्वामी पति का नाम: जितेन्द्र गृह संख्या : 305 उम्र : 29 लिंग : महिला | SMD1853522 |
| S 934 निर्वाचक का नाम : जितेंद्र पिता का नाम: गोविंद दास गृह संख्या : 305 उम्र : 26 लिंग : पुरुष | SMD1857804 | 935 निर्वाचक का नाम : मदनदास पिता का नाम: गणेशदास गृह संख्या : 306 उम्र : 76 लिंग : पुरुष | RJ/02/012/1006024 | 936 निर्वाचक का नाम : मीरादेवी पति का नाम: मदनदास गृह संख्या : 306 उम्र : 72 लिंग : महिला | RJ/02/012/1005221 |
| 937 निर्वाचक का नाम : मोहनदास पिता का नाम: मदनदास गृह संख्या : 306 उम्र : 54 लिंग : पुरुष | RJ/02/012/1005277 | 938 निर्वाचक का नाम : द्रोपती पति का नाम: मोहनदास गृह संख्या : 306 उम्र : 44 लिंग : महिला | LGZ3264983 | 939 निर्वाचक का नाम : सुन्दर पति का नाम: गजानन्द गृह संख्या : 306 उम्र : 42 लिंग : महिला | SMD0210542 |
| 940 निर्वाचक का नाम : गजानन्द पिता का नाम: मदनदास गृह संख्या : 306 उम्र : 39 लिंग : पुरुष | LGZ3071917 | 941 निर्वाचक का नाम : नेमीचन्द पिता का नाम: मदनदास गृह संख्या : 306 उम्र : 38 लिंग : पुरुष | SMD0149388 | 942 निर्वाचक का नाम : सुशीला पति का नाम: नेमीचंद गृह संख्या : 306 उम्र : 34 लिंग : महिला | SMD0679993 |
| 943 निर्वाचक का नाम : भावना स्वामी पिता का नाम: मोहन दास गृह संख्या : 306 उम्र : 22 लिंग : महिला | SMD1778877 | 944 निर्वाचक का नाम : प्रदीप स्वामी पिता का नाम: मोहन दास मोहन गृह संख्या : 306 उम्र : 21 लिंग : पुरुष | SMD1616119 | 945 निर्वाचक का नाम : पिकी स्वामी पिता का नाम: गजानंद स्वामी गृह संख्या : 306 उम्र : 20 लिंग : महिला | SMD1788538 |
| 946 निर्वाचक का नाम : भीमदास पिता का नाम: गणेशदास गृह संख्या : 307 उम्र : 72 लिंग : पुरुष | RJ/02/012/1005415 | 947 निर्वाचक का नाम : रामकुमार पिता का नाम: भीमदास गृह संख्या : 307 उम्र : 46 लिंग : पुरुष | LGZ2820363 | 948 निर्वाचक का नाम : राकेशदास पिता का नाम: भीमदास गृह संख्या : 307 उम्र : 44 लिंग : पुरुष | LGZ2820371 |
| 949 निर्वाचक का नाम : सुमन पति का नाम: रामकुमार गृह संख्या : 307 उम्र : 35 लिंग : महिला | SMD0767681 | 950 निर्वाचक का नाम : लीलावती पति का नाम: राकेशदास गृह संख्या : 307 उम्र : 33 लिंग : महिला | SMD0624106 | 951 निर्वाचक का नाम : पूजा स्वामी पिता का नाम: बलराम गृह संख्या : 307 उम्र : 21 लिंग : महिला | SMD1837913 |
| 952 निर्वाचक का नाम : प्रशांत स्वामी पिता का नाम: राकेश स्वामी गृह संख्या : 307 उम्र : 20 लिंग : पुरुष | SMD1719863 | 953 निर्वाचक का नाम : अनसुईया पिता का नाम: रामकुमार गृह संख्या : 307 उम्र : 20 लिंग : महिला | SMD1837749 | 954 निर्वाचक का नाम : हनुमान पिता का नाम: बलराम गृह संख्या : 307 उम्र : 19 लिंग : पुरुष | SMD1913870 |

| | | | | | | | | |
|-----|-------------------|--|-----|-------------------|---|-----|-------------------|--|
| 955 | SMD1930957 | निर्वाचक का नाम : विजय कुमार पिता का नाम: राम कुमार गृह संख्या : 307 उम्र : 19 लिंग : पुरुष | 956 | SMD0024851 | निर्वाचक का नाम : बलरामदास पिता का नाम: तुलसीदास गृह संख्या : 308 उम्र : 54 लिंग : पुरुष | 957 | SMD1262492 | निर्वाचक का नाम : विमला देवी पति का नाम: बलराम दास गृह संख्या : 308 उम्र : 48 लिंग : महिला |
| 958 | SMD1335322 | निर्वाचक का नाम : नोपदास पिता का नाम: तुलसी दास गृह संख्या : 308 उम्र : 34 लिंग : पुरुष | 959 | SMD1150044 | निर्वाचक का नाम : सिव संकर पिता का नाम: तुलसी दास गृह संख्या : 308 उम्र : 31 लिंग : पुरुष | 960 | SMD1150051 | निर्वाचक का नाम : द्रोपदी पति का नाम: शिव शंकर गृह संख्या : 308 उम्र : 31 लिंग : महिला |
| 961 | SMD1150069 | निर्वाचक का नाम : मीरा पति का नाम: नोप दास गृह संख्या : 308 उम्र : 29 लिंग : महिला | 962 | SMD0233081 | निर्वाचक का नाम : नोरा पति का नाम: हेतराम गृह संख्या : 310 उम्र : 70 लिंग : महिला | 963 | RJ/02/012/1005075 | निर्वाचक का नाम : मनीरामदास पिता का नाम: रेवन्तदास गृह संख्या : 310 उम्र : 70 लिंग : पुरुष |
| 964 | RJ/02/012/1005041 | निर्वाचक का नाम : गोदावरी पति का नाम: मनीरामदास गृह संख्या : 310 उम्र : 64 लिंग : महिला | 965 | RJ/02/012/1005059 | निर्वाचक का नाम : जगदीशदास पिता का नाम: रेवन्तदास गृह संख्या : 310 उम्र : 61 लिंग : पुरुष | 966 | RJ/02/012/1005044 | निर्वाचक का नाम : भगवतीदेवी पति का नाम: जगदीशदास गृह संख्या : 310 उम्र : 58 लिंग : महिला |
| 967 | RJ/02/012/1005043 | निर्वाचक का नाम : सोनादेवी पति का नाम: ब्रजलाल गृह संख्या : 310 उम्र : 53 लिंग : महिला | 968 | RJ/02/012/1005042 | निर्वाचक का नाम : मन्जूदेवी पति का नाम: शिसपालदास गृह संख्या : 310 उम्र : 52 लिंग : महिला | 969 | SMD1721364 | निर्वाचक का नाम : शीशपाल पिता का नाम: रेवन्तदास गृह संख्या : 310 उम्र : 45 लिंग : पुरुष |
| 970 | LGZ3265014 | निर्वाचक का नाम : राकेशदास पिता का नाम: मनीरादास गृह संख्या : 310 उम्र : 42 लिंग : पुरुष | 971 | LGZ3265006 | निर्वाचक का नाम : विनोद स्वामी पिता का नाम: जगदीसदास गृह संख्या : 310 उम्र : 42 लिंग : पुरुष | 972 | SMD0624114 | निर्वाचक का नाम : सरोज पति का नाम: राकेश दास गृह संख्या : 310 उम्र : 31 लिंग : महिला |
| 973 | SMD0624122 | निर्वाचक का नाम : रूकमणी पति का नाम: विनोद गृह संख्या : 310 उम्र : 31 लिंग : महिला | 974 | SMD0962340 | निर्वाचक का नाम : नरेश पिता का नाम: ब्रजदस गृह संख्या : 310 उम्र : 28 लिंग : पुरुष | 975 | SMD1332360 | निर्वाचक का नाम : निर्मला पति का नाम: नरेश गृह संख्या : 310 उम्र : 28 लिंग : महिला |
| 976 | SMD0962357 | निर्वाचक का नाम : किशन पिता का नाम: मनीराम गृह संख्या : 310 उम्र : 27 लिंग : पुरुष | 977 | SMD1836501 | निर्वाचक का नाम : सुमन पति का नाम: विपन स्वामी गृह संख्या : 310 उम्र : 27 लिंग : महिला | 978 | SMD1283894 | निर्वाचक का नाम : राधा पति का नाम: रामनिवास गृह संख्या : 310 उम्र : 26 लिंग : महिला |
| 979 | SMD1283886 | निर्वाचक का नाम : पूजा पिता का नाम: शिशपाल गृह संख्या : 310 उम्र : 26 लिंग : पुरुष | 980 | SMD1441278 | निर्वाचक का नाम : पूनम पति का नाम: पवन गृह संख्या : 310 उम्र : 26 लिंग : महिला | 981 | SMD1481415 | निर्वाचक का नाम : मनोज कुमारी मनोज पति का नाम: प्रमोद गृह संख्या : 310 उम्र : 25 लिंग : महिला |
| 982 | SMD1331057 | निर्वाचक का नाम : पवन स्वामी पिता का नाम: शिशपाल गृह संख्या : 310 उम्र : 24 लिंग : पुरुष | 983 | SMD1388396 | निर्वाचक का नाम : प्रमोद स्वामी पिता का नाम: शिशपाल स्वामी गृह संख्या : 310 उम्र : 23 लिंग : पुरुष | 984 | SMD1388131 | निर्वाचक का नाम : विपन स्वामी पिता का नाम: बृज दास गृह संख्या : 310 उम्र : 23 लिंग : पुरुष |

| | | | | | | | | | | | |
|------|-------------------|---|-------------|------|-------------------|--|-------------|------|-------------------|--|-------------|
| 985 | SMD1499300 | निर्वाचक का नाम : सुदेश स्वामी सुदेश पिता का नाम: तिलोक दास स्वामी गृह संख्या : 310 उम्र : 23 लिंग : पुरुष | फोटो उपलब्ध | 986 | SMD1571751 | निर्वाचक का नाम : मोनिका पिता का नाम: ओमदास ओमदास गृह संख्या : 310 उम्र : 21 लिंग : महिला | फोटो उपलब्ध | 987 | RJ/02/012/1005265 | निर्वाचक का नाम : मामराजदास पिता का नाम: हुकमदास गृह संख्या : 311 उम्र : 79 लिंग : पुरुष | फोटो उपलब्ध |
| 988 | RJ/02/012/1003226 | निर्वाचक का नाम : जमनादेवी पति का नाम: मामराजदास गृह संख्या : 311 उम्र : 75 लिंग : महिला | फोटो उपलब्ध | 989 | RJ/02/012/005267 | निर्वाचक का नाम : हीरादास पिता का नाम: मामराजदास गृह संख्या : 311 उम्र : 54 लिंग : पुरुष | फोटो उपलब्ध | 990 | LGZ3265022 | निर्वाचक का नाम : राजूदेवी पति का नाम: हीरादास गृह संख्या : 311 उम्र : 44 लिंग : महिला | फोटो उपलब्ध |
| 991 | LGZ3265030 | निर्वाचक का नाम : केशरदास पिता का नाम: मामराजदास गृह संख्या : 311 उम्र : 44 लिंग : पुरुष | फोटो उपलब्ध | 992 | LGZ3265048 | निर्वाचक का नाम : इमरती पति का नाम: केशरदास गृह संख्या : 311 उम्र : 42 लिंग : महिला | फोटो उपलब्ध | 993 | SMD1858620 | निर्वाचक का नाम : गजानंद पिता का नाम: केशर दास गृह संख्या : 311 उम्र : 23 लिंग : पुरुष | फोटो उपलब्ध |
| 994 | SMD1858000 | निर्वाचक का नाम : सुनिता पिता का नाम: केशर दास गृह संख्या : 311 उम्र : 21 लिंग : महिला | फोटो उपलब्ध | 995 | RJ/02/012/1005143 | निर्वाचक का नाम : पूरणदास पिता का नाम: मोहनदास गृह संख्या : 312 उम्र : 56 लिंग : पुरुष | फोटो उपलब्ध | 996 | RJ/02/012/005192 | निर्वाचक का नाम : धापूदेवी पति का नाम: पूरणदास गृह संख्या : 312 उम्र : 54 लिंग : महिला | फोटो उपलब्ध |
| 997 | SMD1150028 | निर्वाचक का नाम : विनोद स्वामी पिता का नाम: पूरण दास गृह संख्या : 312 उम्र : 27 लिंग : पुरुष | फोटो उपलब्ध | 998 | SMD1236678 | निर्वाचक का नाम : बंसी दास पिता का नाम: पूर्ण दास गृह संख्या : 312 उम्र : 25 लिंग : पुरुष | फोटो उपलब्ध | 999 | SMD1857895 | निर्वाचक का नाम : रुकमणि पति का नाम: विनोद गृह संख्या : 312 उम्र : 25 लिंग : महिला | फोटो उपलब्ध |
| 1000 | SMD1860873 | निर्वाचक का नाम : सावित्री स्वामी पति का नाम: बंसी दास गृह संख्या : 312 उम्र : 24 लिंग : महिला | फोटो उपलब्ध | 1001 | SMD1331107 | निर्वाचक का नाम : राकेश पिता का नाम: इमीलाल गृह संख्या : 313 उम्र : 24 लिंग : पुरुष | फोटो उपलब्ध | 1002 | RJ/02/012/1005335 | निर्वाचक का नाम : रामेश्वदास पिता का नाम: मनीरामदास गृह संख्या : 317 उम्र : 69 लिंग : पुरुष | फोटो उपलब्ध |
| 1003 | SMD1174473 | निर्वाचक का नाम : पुष्या पति का नाम: रामेश्वदास गृह संख्या : 317 उम्र : 66 लिंग : महिला | फोटो उपलब्ध | 1004 | SMD0233107 | निर्वाचक का नाम : दीनदयाल पिता का नाम: रामेश्वदास गृह संख्या : 317 उम्र : 36 लिंग : पुरुष | फोटो उपलब्ध | 1005 | SMD1696863 | निर्वाचक का नाम : गजानंद पिता का नाम: भागुदास भागुदास गृह संख्या : 317 उम्र : 20 लिंग : पुरुष | फोटो उपलब्ध |
| 1006 | RJ/02/012/1005342 | निर्वाचक का नाम : नारायणदास पिता का नाम: मनीरामदास गृह संख्या : 318 उम्र : 62 लिंग : पुरुष | फोटो उपलब्ध | 1007 | RJ/02/012/1005299 | निर्वाचक का नाम : कलावती देवी पति का नाम: निराणदास गृह संख्या : 318 उम्र : 60 लिंग : महिला | फोटो उपलब्ध | 1008 | LGZ2820389 | निर्वाचक का नाम : भंवरदास पिता का नाम: रामेश्वदास गृह संख्या : 318 उम्र : 44 लिंग : पुरुष | फोटो उपलब्ध |
| 1009 | LGZ3071362 | निर्वाचक का नाम : विमला पति का नाम: भागिरथदास गृह संख्या : 318 उम्र : 43 लिंग : महिला | फोटो उपलब्ध | 1010 | LGZ3071404 | निर्वाचक का नाम : महावीरदास पिता का नाम: रामेश्वदास गृह संख्या : 318 उम्र : 42 लिंग : पुरुष | फोटो उपलब्ध | 1011 | LGZ2820397 | निर्वाचक का नाम : मेघ दास स्वामी पिता का नाम: नारायणदास गृह संख्या : 318 उम्र : 36 लिंग : पुरुष | फोटो उपलब्ध |
| 1012 | SMD0405696 | निर्वाचक का नाम : सन्तोष पति का नाम: मेघदास गृह संख्या : 318 उम्र : 33 लिंग : महिला | फोटो उपलब्ध | 1013 | SMD0405720 | निर्वाचक का नाम : हडमान दास पिता का नाम: निराणदास गृह संख्या : 318 उम्र : 33 लिंग : पुरुष | फोटो उपलब्ध | 1014 | SMD0405746 | निर्वाचक का नाम : धापू पति का नाम: भवरदास गृह संख्या : 318 उम्र : 32 लिंग : महिला | फोटो उपलब्ध |

| | | | | | |
|---|----------------------------------|---|----------------------------------|--|----------------------------------|
| 1015 निर्वाचक का नाम : मन्जू पति का नाम: हडमानदास गृह संख्या : 318 उम्र : 31 लिंग : महिला | SMD0405738 फोटो उपलब्ध | 1016 निर्वाचक का नाम : सावित्री पति का नाम: महावीर दास गृह संख्या : 318 उम्र : 23 लिंग : महिला | SMD1388347 फोटो उपलब्ध | 1017 निर्वाचक का नाम : उर्मिला पति का नाम: गोविंद दास गृह संख्या : 318 उम्र : 20 लिंग : महिला | SMD1895226 फोटो उपलब्ध |
| 1018 निर्वाचक का नाम : दीपा पति का नाम: मनीरामदास गृह संख्या : 319 उम्र : 99 लिंग : महिला | RJ/02/012/005405 फोटो उपलब्ध | 1019 निर्वाचक का नाम : ओमदास पिता का नाम: मनीरामदास गृह संख्या : 319 उम्र : 60 लिंग : पुरुष | RJ/02/012/1005324 फोटो उपलब्ध | 1020 निर्वाचक का नाम : गुडडी पति का नाम: ओमदास गृह संख्या : 319 उम्र : 57 लिंग : महिला | RJ/02/012/1005303 फोटो उपलब्ध |
| 1021 निर्वाचक का नाम : भागूदास पिता का नाम: मनीरामदास गृह संख्या : 319 उम्र : 57 लिंग : पुरुष | RJ/02/012/1005330 फोटो उपलब्ध | 1022 निर्वाचक का नाम : सुदेश दास पिता का नाम: ओमदास गृह संख्या : 319 उम्र : 32 लिंग : पुरुष | SMD1053974 फोटो उपलब्ध | 1023 निर्वाचक का नाम : सुमन पति का नाम: सुदेश गृह संख्या : 319 उम्र : 28 लिंग : महिला | SMD1101492 फोटो उपलब्ध |
| 1024 निर्वाचक का नाम : राकेश दस पिता का नाम: ओमदास गृह संख्या : 319 उम्र : 27 लिंग : पुरुष | SMD0962365 फोटो उपलब्ध | # 1025 निर्वाचक का नाम : माया सियाग पिता का नाम: भगु दास गृह संख्या : 319 उम्र : 26 लिंग : महिला | SMD1440312 फोटो उपलब्ध | 1026 निर्वाचक का नाम : संजू स्वामी संजू पिता का नाम: ओमदास गृह संख्या : 319 उम्र : 25 लिंग : महिला | SMD1481423 फोटो उपलब्ध |
| 1027 निर्वाचक का नाम : किशना पति का नाम: गजानंद सियाग गृह संख्या : 319 उम्र : 23 लिंग : महिला | SMD1894864 फोटो उपलब्ध | 1028 निर्वाचक का नाम : गायत्री स्वामी गायत्री पिता का नाम: भगु दास गृह संख्या : 319 उम्र : 22 लिंग : महिला | SMD1440288 फोटो उपलब्ध | 1029 निर्वाचक का नाम : मोनिका पिता का नाम: ओम दास गृह संख्या : 319 उम्र : 21 लिंग : महिला | SMD1885011 फोटो उपलब्ध |
| 1030 निर्वाचक का नाम : हरबसदास पिता का नाम: सुखरामदास गृह संख्या : 321 उम्र : 63 लिंग : पुरुष | SMD0243150 फोटो उपलब्ध | 1031 निर्वाचक का नाम : बाधुदेवी पति का नाम: रमेशकुमार गृह संख्या : 321 उम्र : 61 लिंग : महिला | SMD0024869 फोटो उपलब्ध | 1032 निर्वाचक का नाम : विजयलक्ष्मी पिता का नाम: हरबसदास गृह संख्या : 321 उम्र : 60 लिंग : पुरुष | SMD0243169 फोटो उपलब्ध |
| 1033 निर्वाचक का नाम : जगदीसदास पिता का नाम: सुखरामदास गृह संख्या : 321 उम्र : 56 लिंग : पुरुष | LGZ2820678 फोटो उपलब्ध | 1034 निर्वाचक का नाम : गुडडी पति का नाम: जगदीशदास गृह संख्या : 321 उम्र : 56 लिंग : महिला | LGZ2820439 फोटो उपलब्ध | 1035 निर्वाचक का नाम : जवाहरलाल पिता का नाम: सुखरामदास गृह संख्या : 321 उम्र : 55 लिंग : पुरुष | RJ/02/012/1005264 फोटो उपलब्ध |
| 1036 निर्वाचक का नाम : सावित्रीदेवी पिता का नाम: जवाहरलाल गृह संख्या : 321 उम्र : 53 लिंग : पुरुष | RJ/02/012/1005208 फोटो उपलब्ध | 1037 निर्वाचक का नाम : विक्रमजीत पिता का नाम: हरवंशदास गृह संख्या : 321 उम्र : 43 लिंग : पुरुष | SMD0602524 फोटो उपलब्ध | 1038 निर्वाचक का नाम : संदीप स्वामी पिता का नाम: हरबंस दास स्वामी गृह संख्या : 321 उम्र : 42 लिंग : पुरुष | SMD1721919 फोटो उपलब्ध |
| 1039 निर्वाचक का नाम : सुनिता पति का नाम: विक्रमजीत गृह संख्या : 321 उम्र : 38 लिंग : महिला | SMD1721943 फोटो उपलब्ध | 1040 निर्वाचक का नाम : संतोष पति का नाम: संदीप स्वामी गृह संख्या : 321 उम्र : 37 लिंग : महिला | SMD1721927 फोटो उपलब्ध | 1041 निर्वाचक का नाम : सोनू अन्य: रमेश दास रमेश गृह संख्या : 321 उम्र : 31 लिंग : पुरुष | SMD0962308 फोटो उपलब्ध |
| 1042 निर्वाचक का नाम : महेन्दर कर्वसर पिता का नाम: जवाहर दास गृह संख्या : 321 उम्र : 29 लिंग : पुरुष | SMD0962332 फोटो उपलब्ध | 1043 निर्वाचक का नाम : कमलेश पिता का नाम: जवाहर लाल गृह संख्या : 321 उम्र : 27 लिंग : पुरुष | SMD0962316 फोटो उपलब्ध | 1044 निर्वाचक का नाम : सुखी पति का नाम: सोनू गृह संख्या : 321 उम्र : 25 लिंग : महिला | SMD1481332 फोटो उपलब्ध |

| | | | | | | | | | | | |
|------|------------|--|-------------|------|-------------------|---|-------------|------|-------------------|---|-------------|
| 1045 | SMD1489293 | निर्वाचक का नाम : लक्ष्मी स्वामी लक्ष्मी अन्य: जगदीश दास गृह संख्या : 321 उम्र : 22 लिंग : महिला | फोटो उपलब्ध | 1046 | SMD1863190 | निर्वाचक का नाम : अशोक स्वामी पिता का नाम: हीर दास गृह संख्या : 321 उम्र : 22 लिंग : पुरुष | फोटो उपलब्ध | 1047 | SMD0024877 | निर्वाचक का नाम : इन्द्रमणी पति का नाम: ब्रजदास गृह संख्या : 323 उम्र : 69 लिंग : महिला | फोटो उपलब्ध |
| 1048 | LGZ3265055 | निर्वाचक का नाम : अशोककुमार पिता का नाम: ब्रजदास गृह संख्या : 323 उम्र : 52 लिंग : पुरुष | फोटो उपलब्ध | 1049 | SMD1841949 | निर्वाचक का नाम : सरोज पति का नाम: अशोक कुमार गृह संख्या : 323 उम्र : 36 लिंग : महिला | फोटो उपलब्ध | 1050 | LGZ3071487 | निर्वाचक का नाम : सुगनीदेवी पति का नाम: चिमनाराम गृह संख्या : 324 उम्र : 89 लिंग : महिला | फोटो उपलब्ध |
| 1051 | SMD0287961 | निर्वाचक का नाम : पूर्णाराम पिता का नाम: चिमनाराम गृह संख्या : 324 उम्र : 69 लिंग : पुरुष | फोटो उपलब्ध | 1052 | SMD0287979 | निर्वाचक का नाम : सम्पति पति का नाम: पूर्णाराम गृह संख्या : 324 उम्र : 64 लिंग : महिला | फोटो उपलब्ध | 1053 | LGZ3071503 | निर्वाचक का नाम : महावीर पिता का नाम: चिमनाराम गृह संख्या : 324 उम्र : 64 लिंग : पुरुष | फोटो उपलब्ध |
| 1054 | LGZ3071495 | निर्वाचक का नाम : काली पति का नाम: महावीर गृह संख्या : 324 उम्र : 62 लिंग : महिला | फोटो उपलब्ध | 1055 | SMD0024885 | निर्वाचक का नाम : गीता पति का नाम: राजाराम गृह संख्या : 324 उम्र : 51 लिंग : महिला | फोटो उपलब्ध | 1056 | LGZ3071206 | निर्वाचक का नाम : राजाराम पिता का नाम: चिमनाराम गृह संख्या : 324 उम्र : 44 लिंग : पुरुष | फोटो उपलब्ध |
| 1057 | SMD1666478 | निर्वाचक का नाम : श्री कृष्ण श्री कृष्णा पिता का नाम: काशी राम काशी गृह संख्या : 324 उम्र : 20 लिंग : पुरुष | फोटो उपलब्ध | 1058 | LGZ2820462 | निर्वाचक का नाम : जगदेवसिंह पिता का नाम: करनेलसिंह गृह संख्या : 325 उम्र : 64 लिंग : पुरुष | फोटो उपलब्ध | 1059 | RJ/02/012/1005329 | निर्वाचक का नाम : मंजीतकौर पति का नाम: जगदेवसिंह गृह संख्या : 325 उम्र : 59 लिंग : महिला | फोटो उपलब्ध |
| 1060 | LGZ3072105 | निर्वाचक का नाम : सतनाम सिंह पिता का नाम: जगदेव सिंह गृह संख्या : 325 उम्र : 43 लिंग : पुरुष | फोटो उपलब्ध | 1061 | LGZ3072089 | निर्वाचक का नाम : बूढासिंह पिता का नाम: जगदेव सिंह गृह संख्या : 325 उम्र : 41 लिंग : पुरुष | फोटो उपलब्ध | 1062 | SMD0233116 | निर्वाचक का नाम : सीमा पति का नाम: बूढा सिंह गृह संख्या : 325 उम्र : 37 लिंग : महिला | फोटो उपलब्ध |
| 1063 | SMD0767699 | निर्वाचक का नाम : मंगल सिंह पिता का नाम: जगदेव सिंह गृह संख्या : 325 उम्र : 34 लिंग : पुरुष | फोटो उपलब्ध | 1064 | SMD1150093 | निर्वाचक का नाम : गरीमा पति का नाम: सतनाम सिंग गृह संख्या : 325 उम्र : 31 लिंग : महिला | फोटो उपलब्ध | 1065 | RJ/02/012/1006060 | निर्वाचक का नाम : चन्द्रदास पिता का नाम: नानूदास गृह संख्या : 393 उम्र : 74 लिंग : पुरुष | फोटो उपलब्ध |
| 1066 | LGZ3071339 | निर्वाचक का नाम : मुखराम पिता का नाम: गोपालराम गृह संख्या : 393 उम्र : 72 लिंग : पुरुष | फोटो उपलब्ध | 1067 | RJ/02/012/1006061 | निर्वाचक का नाम : आसी पति का नाम: चन्द्रदास गृह संख्या : 393 उम्र : 70 लिंग : महिला | फोटो उपलब्ध | 1068 | LGZ3265105 | निर्वाचक का नाम : धापीदेवी पति का नाम: मुखराम गृह संख्या : 393 उम्र : 68 लिंग : महिला | फोटो उपलब्ध |
| 1069 | LGZ2820546 | निर्वाचक का नाम : रोहताश पिता का नाम: नानूराम गृह संख्या : 393 उम्र : 66 लिंग : पुरुष | फोटो उपलब्ध | 1070 | LGZ2820561 | निर्वाचक का नाम : परहलाद पिता का नाम: अमरचन्द गृह संख्या : 393 उम्र : 66 लिंग : पुरुष | फोटो उपलब्ध | 1071 | LGZ2820512 | निर्वाचक का नाम : धनीदेवी पति का नाम: रामप्रताप गृह संख्या : 393 उम्र : 64 लिंग : महिला | फोटो उपलब्ध |
| 1072 | LGZ2820520 | निर्वाचक का नाम : कमला पति का नाम: रोहताश गृह संख्या : 393 उम्र : 64 लिंग : महिला | फोटो उपलब्ध | 1073 | SMD0306514 | निर्वाचक का नाम : कृष्णा पति का नाम: महेन्द्रसिंह गृह संख्या : 393 उम्र : 62 लिंग : महिला | फोटो उपलब्ध | 1074 | SMD0024935 | निर्वाचक का नाम : जानादेवी पति का नाम: शकरराम गृह संख्या : 393 उम्र : 62 लिंग : महिला | फोटो उपलब्ध |

| | | | | | | | | | | | |
|------|------------|--|-------------|------|------------|--|-------------|------|------------|---|-------------|
| 1075 | LGZ3265063 | निर्वाचक का नाम : हेतदास पिता का नाम: हरीदास गृह संख्या : 393 उम्र : 56 लिंग : पुरुष | फोटो उपलब्ध | 1076 | SMD0024943 | निर्वाचक का नाम : भवरीदेवी पति का नाम: लिछीराम गृह संख्या : 393 उम्र : 56 लिंग : महिला | फोटो उपलब्ध | 1077 | LGZ3071396 | निर्वाचक का नाम : द्रोपती पति का नाम: मालदास गृह संख्या : 393 उम्र : 54 लिंग : महिला | फोटो उपलब्ध |
| 1078 | LGZ3265071 | निर्वाचक का नाम : कलावती पति का नाम: हेतदास गृह संख्या : 393 उम्र : 54 लिंग : महिला | फोटो उपलब्ध | 1079 | LGZ2820603 | निर्वाचक का नाम : रूगाराम पिता का नाम: रामचन्द्र गृह संख्या : 393 उम्र : 49 लिंग : पुरुष | फोटो उपलब्ध | 1080 | LGZ3071297 | निर्वाचक का नाम : ईमीलाल पिता का नाम: मुखराज गृह संख्या : 393 उम्र : 49 लिंग : पुरुष | फोटो उपलब्ध |
| 1081 | LGZ3071313 | निर्वाचक का नाम : धापुदेवी पति का नाम: ईमीलाल गृह संख्या : 393 उम्र : 48 लिंग : महिला | फोटो उपलब्ध | 1082 | LGZ3071354 | निर्वाचक का नाम : बिमलादेवी पति का नाम: मोहरसिंहराम गृह संख्या : 393 उम्र : 47 लिंग : महिला | फोटो उपलब्ध | 1083 | SMD0024927 | निर्वाचक का नाम : अमर दीप सिंह पिता का नाम: नक्षत्र सिंह गृह संख्या : 393 उम्र : 46 लिंग : महिला | फोटो उपलब्ध |
| 1084 | LGZ3265097 | निर्वाचक का नाम : राजेश पिता का नाम: परहलाद गृह संख्या : 393 उम्र : 46 लिंग : पुरुष | फोटो उपलब्ध | 1085 | LGZ3071412 | निर्वाचक का नाम : मालदास पिता का नाम: चन्द्रदास गृह संख्या : 393 उम्र : 45 लिंग : पुरुष | फोटो उपलब्ध | 1086 | LGZ2820611 | निर्वाचक का नाम : मूर्ती पति का नाम: रूगाराम गृह संख्या : 393 उम्र : 44 लिंग : महिला | फोटो उपलब्ध |
| 1087 | SMD0288019 | निर्वाचक का नाम : मुनीराज पिता का नाम: नोपाराम गृह संख्या : 393 उम्र : 44 लिंग : पुरुष | फोटो उपलब्ध | 1088 | SMD0024950 | निर्वाचक का नाम : माणाराम पिता का नाम: शंकरराम गृह संख्या : 393 उम्र : 44 लिंग : पुरुष | फोटो उपलब्ध | 1089 | LGZ3071446 | निर्वाचक का नाम : सालगदास पिता का नाम: चन्द्रदास गृह संख्या : 393 उम्र : 43 लिंग : पुरुष | फोटो उपलब्ध |
| 1090 | LGZ2820629 | निर्वाचक का नाम : राजूराम पिता का नाम: रामचन्द्र गृह संख्या : 393 उम्र : 43 लिंग : पुरुष | फोटो उपलब्ध | 1091 | SMD0149342 | निर्वाचक का नाम : गीता पति का नाम: सालगदास गृह संख्या : 393 उम्र : 42 लिंग : महिला | फोटो उपलब्ध | 1092 | SMD0288027 | निर्वाचक का नाम : साहब राम पिता का नाम: नोपाराम गृह संख्या : 393 उम्र : 42 लिंग : पुरुष | फोटो उपलब्ध |
| 1093 | SMD0024976 | निर्वाचक का नाम : ओमप्रकाश पिता का नाम: लिछीराम गृह संख्या : 393 उम्र : 41 लिंग : पुरुष | फोटो उपलब्ध | 1094 | SMD0288035 | निर्वाचक का नाम : राजाराम पिता का नाम: नोपाराम गृह संख्या : 393 उम्र : 40 लिंग : पुरुष | फोटो उपलब्ध | 1095 | SMD0024968 | निर्वाचक का नाम : सामरराम पिता का नाम: शंकरराम गृह संख्या : 393 उम्र : 40 लिंग : पुरुष | फोटो उपलब्ध |
| 1096 | SMD1392844 | निर्वाचक का नाम : रीमा पति का नाम: माणा राम गृह संख्या : 393 उम्र : 38 लिंग : महिला | फोटो उपलब्ध | 1097 | SMD0405704 | निर्वाचक का नाम : मन्जू पति का नाम: राजेश गृह संख्या : 393 उम्र : 34 लिंग : महिला | फोटो उपलब्ध | 1098 | SMD0767715 | निर्वाचक का नाम : जगदीश पिता का नाम: नोपाराम गृह संख्या : 393 उम्र : 34 लिंग : पुरुष | फोटो उपलब्ध |
| 1099 | SMD0500736 | निर्वाचक का नाम : रविकुमार पिता का नाम: रामप्रताप गृह संख्या : 393 उम्र : 32 लिंग : पुरुष | फोटो उपलब्ध | 1100 | SMD1101476 | निर्वाचक का नाम : मंजूदेवी पति का नाम: सागर राम गृह संख्या : 393 उम्र : 31 लिंग : महिला | फोटो उपलब्ध | 1101 | SMD0767707 | निर्वाचक का नाम : मीरा देवी पति का नाम: राजाराम गृह संख्या : 393 उम्र : 31 लिंग : महिला | फोटो उपलब्ध |
| 1102 | SMD0909945 | निर्वाचक का नाम : प्रकाश पिता का नाम: मोहर सिंह गृह संख्या : 393 उम्र : 30 लिंग : पुरुष | फोटो उपलब्ध | 1103 | SMD1331065 | निर्वाचक का नाम : लालचंद पिता का नाम: इमीलाल गृह संख्या : 393 उम्र : 29 लिंग : पुरुष | फोटो उपलब्ध | 1104 | SMD1386846 | निर्वाचक का नाम : सोनू पिता का नाम: इमी लाल गृह संख्या : 393 उम्र : 23 लिंग : पुरुष | फोटो उपलब्ध |

| | | | | | | | | | | | |
|------|------------|--|-------------|------|------------|---|-------------|------|------------|---|-------------|
| 1105 | SMD1489970 | निर्वाचक का नाम : मनोहर दास मनोहर पिता का नाम: हेतराम गृह संख्या : 393 उम्र : 23 लिंग : पुरुष | फोटो उपलब्ध | 1106 | SMD0178897 | निर्वाचक का नाम : मोहनी पति का नाम: मुखरामदास गृह संख्या : 394 उम्र : 84 लिंग : महिला | फोटो उपलब्ध | 1107 | LGZ2820652 | निर्वाचक का नाम : बजरंगदास पिता का नाम: मुखरामदास गृह संख्या : 394 उम्र : 64 लिंग : पुरुष | फोटो उपलब्ध |
| 1108 | SMD0108761 | निर्वाचक का नाम : इन्द्रा पति का नाम: बजरंगदास गृह संख्या : 394 उम्र : 62 लिंग : महिला | फोटो उपलब्ध | 1109 | LGZ2820660 | निर्वाचक का नाम : मेघदास पिता का नाम: मुखरामदास गृह संख्या : 394 उम्र : 62 लिंग : पुरुष | फोटो उपलब्ध | 1110 | SMD0178905 | निर्वाचक का नाम : गुडडी पति का नाम: मेघदास गृह संख्या : 394 उम्र : 60 लिंग : महिला | फोटो उपलब्ध |
| 1111 | LGZ2820637 | निर्वाचक का नाम : राजूदास पिता का नाम: मुखरामदास गृह संख्या : 394 उम्र : 56 लिंग : पुरुष | फोटो उपलब्ध | 1112 | LGZ2820470 | निर्वाचक का नाम : सन्तदास पिता का नाम: मुखरामदास गृह संख्या : 394 उम्र : 54 लिंग : पुरुष | फोटो उपलब्ध | 1113 | SMD0108779 | निर्वाचक का नाम : राजू देवी पति का नाम: सन्तदास गृह संख्या : 394 उम्र : 53 लिंग : महिला | फोटो उपलब्ध |
| 1114 | SMD0287987 | निर्वाचक का नाम : मूड्री पति का नाम: राजूदास राजू गृह संख्या : 394 उम्र : 49 लिंग : महिला | फोटो उपलब्ध | 1115 | SMD0709865 | निर्वाचक का नाम : जयपाल पिता का नाम: बजरंग दास गृह संख्या : 394 उम्र : 34 लिंग : पुरुष | फोटो उपलब्ध | 1116 | SMD0709873 | निर्वाचक का नाम : शिशपाल पिता का नाम: बजरंग दास गृह संख्या : 394 उम्र : 31 लिंग : पुरुष | फोटो उपलब्ध |
| 1117 | SMD0709881 | निर्वाचक का नाम : महेन्द्र दास पिता का नाम: मेघदास गृह संख्या : 394 उम्र : 31 लिंग : पुरुष | फोटो उपलब्ध | 1118 | SMD0767731 | निर्वाचक का नाम : पंकज पिता का नाम: राजूदास गृह संख्या : 394 उम्र : 31 लिंग : पुरुष | फोटो उपलब्ध | 1119 | SMD0767723 | निर्वाचक का नाम : संदीप कुमार पिता का नाम: मेघदास गृह संख्या : 394 उम्र : 31 लिंग : पुरुष | फोटो उपलब्ध |
| 1120 | SMD0962324 | निर्वाचक का नाम : रतन दास पिता का नाम: राजू दास गृह संख्या : 394 उम्र : 30 लिंग : पुरुष | फोटो उपलब्ध | 1121 | SMD0860098 | निर्वाचक का नाम : सुरेन्द्र कुमार पिता का नाम: सन्तदास गृह संख्या : 394 उम्र : 29 लिंग : पुरुष | फोटो उपलब्ध | 1122 | SMD1101435 | निर्वाचक का नाम : प्रियका पति का नाम: जयप्रकाश गृह संख्या : 394 उम्र : 27 लिंग : महिला | फोटो उपलब्ध |
| 1123 | SMD1283902 | निर्वाचक का नाम : रामपाल पिता का नाम: संतदास गृह संख्या : 394 उम्र : 27 लिंग : पुरुष | फोटो उपलब्ध | 1124 | SMD1838283 | निर्वाचक का नाम : सीता पति का नाम: शिशपाल गृह संख्या : 394 उम्र : 27 लिंग : महिला | फोटो उपलब्ध | 1125 | SMD1393511 | निर्वाचक का नाम : अनुराधा पति का नाम: पंकज स्वामी गृह संख्या : 394 उम्र : 26 लिंग : महिला | फोटो उपलब्ध |
| 1126 | SMD1283910 | निर्वाचक का नाम : राधे श्याम पिता का नाम: संत दास गृह संख्या : 394 उम्र : 25 लिंग : पुरुष | फोटो उपलब्ध | 1127 | SMD1393537 | निर्वाचक का नाम : प्रियंका स्वामी पिता का नाम: मेघ दास गृह संख्या : 394 उम्र : 23 लिंग : महिला | फोटो उपलब्ध | 1128 | SMD1526854 | निर्वाचक का नाम : इंदिरा स्वामी इंदिरा पति का नाम: हसबंद हसबंद गृह संख्या : 395 उम्र : 26 लिंग : महिला | फोटो उपलब्ध |
| 1129 | SMD1525666 | निर्वाचक का नाम : सुलोचना पति का नाम: संदीप कुमार संदीप गृह संख्या : 395 उम्र : 22 लिंग : महिला | फोटो उपलब्ध | 1130 | SMD0025031 | निर्वाचक का नाम : दुलदास पिता का नाम: चतरदास गृह संख्या : 397 उम्र : 84 लिंग : पुरुष | फोटो उपलब्ध | 1131 | SMD0025015 | निर्वाचक का नाम : रेवन्ती पति का नाम: दुलदास गृह संख्या : 397 उम्र : 74 लिंग : महिला | फोटो उपलब्ध |
| 1132 | SMD0025072 | निर्वाचक का नाम : ओमदास पिता का नाम: दुलदास गृह संख्या : 397 उम्र : 59 लिंग : पुरुष | फोटो उपलब्ध | 1133 | SMD0025023 | निर्वाचक का नाम : चान्दा पति का नाम: राजूदास गृह संख्या : 397 उम्र : 59 लिंग : महिला | फोटो उपलब्ध | 1134 | SMD0025007 | निर्वाचक का नाम : राजूदास पिता का नाम: दुलदास गृह संख्या : 397 उम्र : 57 लिंग : पुरुष | फोटो उपलब्ध |

| | | | | | | | | | | | |
|------|------------|---|-------------|------|------------|---|-------------|------|------------|--|-------------|
| 1135 | SMD0025064 | निर्वाचक का नाम : मघी पति का नाम: ओमदास गृह संख्या : 397 उम्र : 55 लिंग : महिला | फोटो उपलब्ध | 1136 | SMD0024992 | निर्वाचक का नाम : आदूदास पिता का नाम: दुलदास गृह संख्या : 397 उम्र : 53 लिंग : पुरुष | फोटो उपलब्ध | 1137 | SMD0126680 | निर्वाचक का नाम : सुमित्रा पति का नाम: दिलीपदास गृह संख्या : 397 उम्र : 42 लिंग : महिला | फोटो उपलब्ध |
| 1138 | SMD0025049 | निर्वाचक का नाम : दलीपदास पिता का नाम: दूलदास गृह संख्या : 397 उम्र : 41 लिंग : पुरुष | फोटो उपलब्ध | 1139 | SMD0715433 | निर्वाचक का नाम : उर्मिला देवी पति का नाम: राधेश्याम गृह संख्या : 397 उम्र : 33 लिंग : महिला | फोटो उपलब्ध | 1140 | SMD0680017 | निर्वाचक का नाम : प्रभुदास पिता का नाम: ओमदास गृह संख्या : 397 उम्र : 31 लिंग : पुरुष | फोटो उपलब्ध |
| 1141 | SMD0680025 | निर्वाचक का नाम : मैना देवी पति का नाम: प्रभुदास गृह संख्या : 397 उम्र : 31 लिंग : महिला | फोटो उपलब्ध | 1142 | SMD0893198 | निर्वाचक का नाम : तुलछी दास पिता का नाम: राजू दास गृह संख्या : 397 उम्र : 29 लिंग : पुरुष | फोटो उपलब्ध | 1143 | SMD0893206 | निर्वाचक का नाम : परमेश्वरी पति का नाम: तुलछी दास गृह संख्या : 397 उम्र : 29 लिंग : महिला | फोटो उपलब्ध |
| 1144 | SMD0233134 | निर्वाचक का नाम : कमला पति का नाम: श्रीरामदास गृह संख्या : 398 उम्र : 67 लिंग : महिला | फोटो उपलब्ध | 1145 | SMD0108787 | निर्वाचक का नाम : सरोज पति का नाम: राजाराम गृह संख्या : 398 उम्र : 60 लिंग : महिला | फोटो उपलब्ध | 1146 | SMD0025080 | निर्वाचक का नाम : बलदेव दास पिता का नाम: श्रीरामदास गृह संख्या : 398 उम्र : 48 लिंग : पुरुष | फोटो उपलब्ध |
| 1147 | SMD0405761 | निर्वाचक का नाम : सावित्री देवी पति का नाम: बलदेवदास गृह संख्या : 398 उम्र : 42 लिंग : महिला | फोटो उपलब्ध | 1148 | SMD0405712 | निर्वाचक का नाम : पुरुषोत्तम दास पिता का नाम: श्रीरामदास गृह संख्या : 398 उम्र : 38 लिंग : पुरुष | फोटो उपलब्ध | 1149 | SMD0233125 | निर्वाचक का नाम : लेखदास पिता का नाम: श्री रामदास गृह संख्या : 398 उम्र : 37 लिंग : पुरुष | फोटो उपलब्ध |
| 1150 | SMD0715466 | निर्वाचक का नाम : कलावती पति का नाम: पुरुषोत्तम दास गृह संख्या : 398 उम्र : 35 लिंग : महिला | फोटो उपलब्ध | 1151 | SMD1142207 | निर्वाचक का नाम : रोहितास पिता का नाम: बलदेव गृह संख्या : 398 उम्र : 26 लिंग : पुरुष | फोटो उपलब्ध | 1152 | LGZ2820686 | निर्वाचक का नाम : सावित्री पति का नाम: हेमदास गृह संख्या : 400 उम्र : 62 लिंग : महिला | फोटो उपलब्ध |
| 1153 | SMD0324884 | निर्वाचक का नाम : हेमदास पिता का नाम: संतोष दास गृह संख्या : 400 उम्र : 62 लिंग : पुरुष | फोटो उपलब्ध | 1154 | SMD0288043 | निर्वाचक का नाम : भगवान दास पिता का नाम: हेमदास गृह संख्या : 400 उम्र : 37 लिंग : पुरुष | फोटो उपलब्ध | 1155 | SMD0591693 | निर्वाचक का नाम : मन्जू पति का नाम: भगवानदास गृह संख्या : 400 उम्र : 37 लिंग : महिला | फोटो उपलब्ध |
| 1156 | SMD0624148 | निर्वाचक का नाम : सुमन देवी पति का नाम: बीरबलदास गृह संख्या : 400 उम्र : 34 लिंग : महिला | फोटो उपलब्ध | | | | | | | | |

| | | |
|---|--|---|
| <p>1157 2 SMD1960277</p> <p>निर्वाचक का नाम : बलराम पिता का नाम: आदू दास गृह संख्या : 208 उम्र : 18 लिंग : पुरुष</p> <p>फोटो उपलब्ध</p> | <p>1158 2 SMD1962075</p> <p>निर्वाचक का नाम : अभिलाषा स्वामी पिता का नाम: बिशन दास गृह संख्या : 214 उम्र : 20 लिंग : महिला</p> <p>फोटो उपलब्ध</p> | <p>1159 2 SMD1963933</p> <p>निर्वाचक का नाम : रितेश स्वामी पिता का नाम: बिशन दास गृह संख्या : 214 उम्र : 19 लिंग : पुरुष</p> <p>फोटो उपलब्ध</p> |
| <p>1160 1 SMD1971126</p> <p>निर्वाचक का नाम : पूनम पिता का नाम: चुन्नीलाल गृह संख्या : 194 उम्र : 18 लिंग : महिला</p> <p>फोटो उपलब्ध</p> | <p>1161 1 SMD1973049</p> <p>निर्वाचक का नाम : सरोज सारण पति का नाम: हेत राम सिंवर गृह संख्या : वर्ड नं.2 उम्र : 28 लिंग : महिला</p> <p>फोटो उपलब्ध</p> | <p>1162 1 SMD1977545</p> <p>निर्वाचक का नाम : बीरबलराम पिता का नाम: तेजाराम । गृह संख्या : 194 उम्र : 24 लिंग : पुरुष</p> <p>फोटो उपलब्ध</p> |
| <p>1163 1 SMD1977552</p> <p>निर्वाचक का नाम : एकता पति का नाम: इमरताराम गृह संख्या : 193 उम्र : 21 लिंग : महिला</p> <p>फोटो उपलब्ध</p> | <p>1164 2 SMD1986249</p> <p>निर्वाचक का नाम : राधा पिता का नाम: गोपीराम गृह संख्या : 225 उम्र : 18 लिंग : महिला</p> <p>फोटो उपलब्ध</p> | <p>1165 2 SMD1990175</p> <p>निर्वाचक का नाम : ममता पिता का नाम: रामलाल दुगोसर गृह संख्या : 225 उम्र : 18 लिंग : महिला</p> <p>फोटो उपलब्ध</p> |
| <p>1166 2 SMD1991819</p> <p>निर्वाचक का नाम : दलीप राव पिता का नाम: विजय कुमार गृह संख्या : 220 उम्र : 20 लिंग : पुरुष</p> <p>फोटो उपलब्ध</p> | <p>1167 1 SMD1992031</p> <p>निर्वाचक का नाम : ख्याली राम पिता का नाम: अर्जुन राम गृह संख्या : 171 उम्र : 24 लिंग : पुरुष</p> <p>फोटो उपलब्ध</p> | <p>1168 5 SMD1993120</p> <p>निर्वाचक का नाम : मुरली स्वामी पिता का नाम: गोविंद दास गृह संख्या : 305 उम्र : 18 लिंग : पुरुष</p> <p>फोटो उपलब्ध</p> |

| निर्वाचकों का विवरण : | | | | | | | |
|--|------------------------------|-----------------------------|---|----------------------|-------|------------|------|
| A) मतदाताओं की संख्या : | | | | | | | |
| | | नामावली का प्रकार | निर्वाचक नामावली की पहचान : | मतदाताओं की संख्या : | | | |
| | | | | पुरुष | महिला | तृतीय लिंग | कुल |
| I | मूल | मूल नामावली | समस्त पूरकों को समेकित करते हुए विशेष गहन पुनरीक्षण 2026 की मूल नामावली | 600 | 556 | 0 | 1156 |
| II | घटक I - परिवर्धन सूची | पूरक 1 | विशेष गहन पुनरीक्षण - 2026 | 6 | 6 | 0 | 12 |
| III | घटक II - विलोपन सूची | पूरक 1 | विशेष गहन पुनरीक्षण - 2026 | 3 | 3 | 0 | 6 |
| IV | लिंग में संशोधन के कारण अंतर | | | 1 | -1 | 0 | 0 |
| पुनरीक्षण के बाद इस नामावली में शुद्ध निर्वाचक (I+II-III+IV) | | | | 604 | 558 | 0 | 1162 |
| B) संशोधनों की संख्या : | | | | | | | |
| नामावली का प्रकार | | निर्वाचक नामावली की पहचान : | | संशोधनों की संख्या : | | | |
| पूरक 1 | | विशेष गहन पुनरीक्षण - 2026 | | 14 | | | |

निर्वाचक रजिस्ट्रीकरण अधिकारी द्वारा जारी

E2-मृत्यु , S2-स्थानांतरित, R2-दोहरी प्रविष्टि, M2-लापता , Q2-अहर्ता नहीं