

निर्वाचक नामावली 2026 S20 राजस्थान

| | | | | | | | | | | | | | | | | | | | | | | | | |
|--|---|---|---------|-------------------------|-----|----------|-------|---|--|------------|---|------|------------|---|------|-------|---|----------|------|---|---------|---------|---|--------|
| विधान सभा क्षेत्र की संख्या , नाम व आरक्षण स्थिति : 16 - लूणकरणसर (सामान्य) | | भाग संख्या : : 89 | | | | | | | | | | | | | | | | | | | | | | |
| संसदीय निर्वाचन क्षेत्र की संख्या, नाम व आरक्षण स्थिति, जिसमें विधान सभा निर्वाचन क्षेत्र स्थित है : 2 - बीकानेर (अ.जा.) | | | | | | | | | | | | | | | | | | | | | | | | |
| 1. पुनरीक्षण का विवरण | | | | | | | | | | | | | | | | | | | | | | | | |
| पुनरीक्षण का वर्ष : | 2026 | निर्वाचक नामावली की पहचान : | | | | | | | | | | | | | | | | | | | | | | |
| अर्हता तिथि : | 01-01-2026 | समस्त पूरकों को समेकित करते हुए विशेष गहन पुनरीक्षण 2026 की मूल नामावली | | | | | | | | | | | | | | | | | | | | | | |
| पुनरीक्षण का स्वरूप : | विशेष गहन पुनरीक्षण - 2026 | | | | | | | | | | | | | | | | | | | | | | | |
| प्रकाशन की तिथि : | 21-02-2026 | | | | | | | | | | | | | | | | | | | | | | | |
| 2. भाग व मतदान क्षेत्र का विवरण : | | | | | | | | | | | | | | | | | | | | | | | | |
| भाग में आने वाले अनुभागों की संख्या और नाम : | | | | | | | | | | | | | | | | | | | | | | | | |
| 1-नाथूसर,नाथूसर | <table style="width: 100%; border-collapse: collapse;"> <tr> <td style="width: 60%;">मुख्य शहर / मुख्य ग्राम</td> <td style="width: 20%;">:</td> <td style="width: 20%;">NATHUSAR</td> </tr> <tr> <td>वार्ड</td> <td>:</td> <td></td> </tr> <tr> <td>पोस्ट ऑफिस</td> <td>:</td> <td>कालू</td> </tr> <tr> <td>पुलिस थाना</td> <td>:</td> <td>कालू</td> </tr> <tr> <td>तहसील</td> <td>:</td> <td>लूनकरणसर</td> </tr> <tr> <td>जिला</td> <td>:</td> <td>बीकानेर</td> </tr> <tr> <td>पिन कोड</td> <td>:</td> <td>334602</td> </tr> </table> | | | मुख्य शहर / मुख्य ग्राम | : | NATHUSAR | वार्ड | : | | पोस्ट ऑफिस | : | कालू | पुलिस थाना | : | कालू | तहसील | : | लूनकरणसर | जिला | : | बीकानेर | पिन कोड | : | 334602 |
| मुख्य शहर / मुख्य ग्राम | : | NATHUSAR | | | | | | | | | | | | | | | | | | | | | | |
| वार्ड | : | | | | | | | | | | | | | | | | | | | | | | | |
| पोस्ट ऑफिस | : | कालू | | | | | | | | | | | | | | | | | | | | | | |
| पुलिस थाना | : | कालू | | | | | | | | | | | | | | | | | | | | | | |
| तहसील | : | लूनकरणसर | | | | | | | | | | | | | | | | | | | | | | |
| जिला | : | बीकानेर | | | | | | | | | | | | | | | | | | | | | | |
| पिन कोड | : | 334602 | | | | | | | | | | | | | | | | | | | | | | |
| 3. मतदान केंद्र का विवरण | | | | | | | | | | | | | | | | | | | | | | | | |
| मतदान केंद्र की संख्या व नाम : | | मतदान केन्द्र की विशेष हैसियत (पुरुष/महिला/सामान्य) : | सामान्य | | | | | | | | | | | | | | | | | | | | | |
| 89 - नाथूसर | | इस मतदान क्षेत्र के सहायक (ऑक्जिलियरी) मतदान केन्द्रों की संख्या : | 0 | | | | | | | | | | | | | | | | | | | | | |
| मतदान केंद्र का भवन व पता : | | | | | | | | | | | | | | | | | | | | | | | | |
| राजकीय शिक्षाकर्मी उच्च प्राथमिक विद्यालय नाथूसर | | | | | | | | | | | | | | | | | | | | | | | | |
| 4. मतदाताओं की संख्या : | | | | | | | | | | | | | | | | | | | | | | | | |
| आरंभिक क्रम | अंतिम क्रम | मतदाताओं की संख्या | | | | | | | | | | | | | | | | | | | | | | |
| संख्या | संख्या | पुरुष | महिला | तृतीय लिंग | कुल | | | | | | | | | | | | | | | | | | | |
| 1 | 717 | 357 | 359 | 0 | 716 | | | | | | | | | | | | | | | | | | | |

निर्वाचक रजिस्ट्रीकरण अधिकारी द्वारा जारी

Nazri Naksha

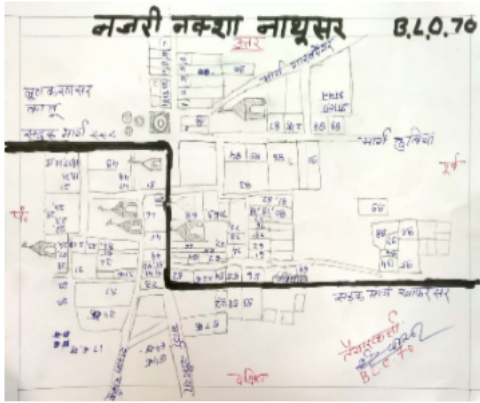

Google Map View



Polling Station Building Front View



Polling Station Front View



Cad View

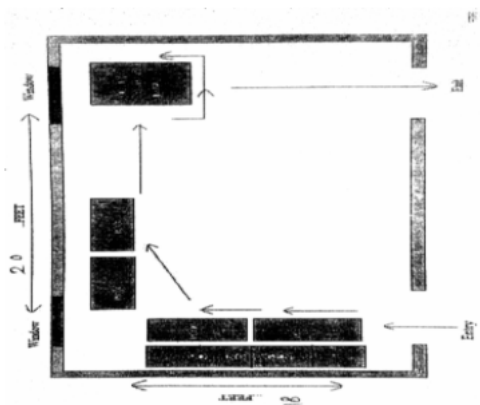

Key MAP View

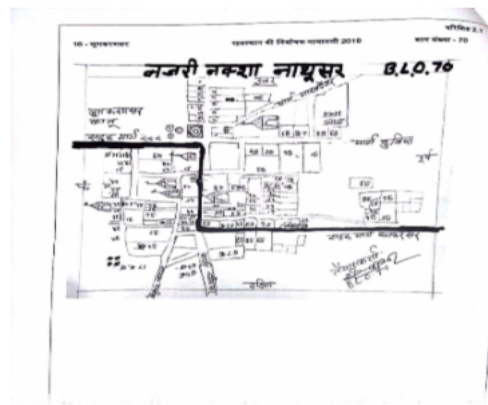

| | | | | | |
|--|---------------------------|---|---------------------------|---|----------------------------------|
| 1 निर्वाचक का नाम : संजय पिता का नाम: संतराम गृह संख्या : 0 उम्र : 20 लिंग : पुरुष | SMD1652833 फोटो उपलब्ध | 2 निर्वाचक का नाम : बाली पिता का नाम: मालाराम गृह संख्या : 1 उम्र : 80 लिंग : महिला | LGZ2858868 फोटो उपलब्ध | 3 निर्वाचक का नाम : नत्थाराम पिता का नाम: मालाराम गृह संख्या : 1 उम्र : 44 लिंग : पुरुष | LGZ2858876 फोटो उपलब्ध |
| 4 निर्वाचक का नाम : नौरा पति का नाम: नत्थाराम गृह संख्या : 1 उम्र : 42 लिंग : महिला | LGZ3086543 फोटो उपलब्ध | 5 निर्वाचक का नाम : सही राम पिता का नाम: नत्था राम गृह संख्या : 1 उम्र : 24 लिंग : पुरुष | SMD1408582 फोटो उपलब्ध | 6 निर्वाचक का नाम : धनश्याम महला पिता का नाम: नत्था राम गृह संख्या : 1 उम्र : 20 लिंग : पुरुष | SMD1799717 फोटो उपलब्ध |
| 7 निर्वाचक का नाम : भंवरी देवी पति का नाम: रूपा राम गृह संख्या : 2 उम्र : 83 लिंग : महिला | SMD0032102 फोटो उपलब्ध | 8 निर्वाचक का नाम : रूधाराम पिता का नाम: रूधाराम गृह संख्या : 2 उम्र : 62 लिंग : पुरुष | LGZ3087624 फोटो उपलब्ध | 9 निर्वाचक का नाम : हरखा पति का नाम: रूधाराम गृह संख्या : 2 उम्र : 60 लिंग : महिला | LGZ2858900 फोटो उपलब्ध |
| 10 निर्वाचक का नाम : पिरागाराम पिता का नाम: रूधाराम गृह संख्या : 2 उम्र : 59 लिंग : पुरुष | LGZ2858918 फोटो उपलब्ध | 11 निर्वाचक का नाम : जमना पति का नाम: पिरागाराम गृह संख्या : 2 उम्र : 50 लिंग : महिला | LGZ2858892 फोटो उपलब्ध | 12 निर्वाचक का नाम : राजू देवी पति का नाम: परमेश्वर गृह संख्या : 2 उम्र : 33 लिंग : महिला | SMD1312982 फोटो उपलब्ध |
| 13 निर्वाचक का नाम : परमेश्वरराम पिता का नाम: पिरागाराम गृह संख्या : 02 उम्र : 32 लिंग : पुरुष | SMD0507665 फोटो उपलब्ध | 14 निर्वाचक का नाम : धनराज महला पिता का नाम: रुधा राम गृह संख्या : 2 उम्र : 23 लिंग : पुरुष | SMD1442169 फोटो उपलब्ध | 15 निर्वाचक का नाम : कांता पिता का नाम: रुधा राम गृह संख्या : 2 उम्र : 21 लिंग : महिला | SMD1577949 फोटो उपलब्ध |
| 16 निर्वाचक का नाम : चम्पा पति का नाम: चैनाराम गृह संख्या : 3 उम्र : 62 लिंग : महिला | LGZ3086592 फोटो उपलब्ध | 17 निर्वाचक का नाम : दोलतराम पिता का नाम: चैनाराम गृह संख्या : 3 उम्र : 30 लिंग : पुरुष | SMD0801373 फोटो उपलब्ध | 18 निर्वाचक का नाम : अनु पति का नाम: दोलत राम गृह संख्या : 3 उम्र : 21 लिंग : महिला | SMD1611235 फोटो उपलब्ध |
| 19 निर्वाचक का नाम : देवीदान पिता का नाम: रामकुमारदान गृह संख्या : 4 उम्र : 64 लिंग : पुरुष | LGZ2858934 फोटो उपलब्ध | 20 निर्वाचक का नाम : सुमन पति का नाम: देवीदान गृह संख्या : 4 उम्र : 61 लिंग : महिला | SMD0032110 फोटो उपलब्ध | 21 निर्वाचक का नाम : भैरू सिंह पिता का नाम: देवी दान चारण गृह संख्या : 4 उम्र : 23 लिंग : पुरुष | SMD1444512 फोटो उपलब्ध |
| 22 निर्वाचक का नाम : कुलदीप पिता का नाम: देवीदान गृह संख्या : 4 उम्र : 19 लिंग : पुरुष | SMD1911445 फोटो उपलब्ध | 23 निर्वाचक का नाम : सुरजदान पिता का नाम: रामकुमारदान गृह संख्या : 5 उम्र : 60 लिंग : पुरुष | LGZ2858942 फोटो उपलब्ध | 24 निर्वाचक का नाम : उछब पति का नाम: सुरजदान गृह संख्या : 5 उम्र : 58 लिंग : महिला | LGZ3087574 फोटो उपलब्ध |
| 25 निर्वाचक का नाम : हिंगुलाज सिंह पिता का नाम: सुरजदान गृह संख्या : 5 उम्र : 34 लिंग : पुरुष | SMD0444307 फोटो उपलब्ध | 26 निर्वाचक का नाम : मूल कंवर पति का नाम: हिंगुलाज सिंह गृह संख्या : 5 उम्र : 32 लिंग : महिला | SMD0444315 फोटो उपलब्ध | 27 निर्वाचक का नाम : उमदसिंह पिता का नाम: सुरजदान गृह संख्या : 5 उम्र : 30 लिंग : पुरुष | SMD0801381 फोटो उपलब्ध |
| 28 निर्वाचक का नाम : सुरेन्द्र दान पिता का नाम: सुरज दान गृह संख्या : 5 उम्र : 28 लिंग : पुरुष | SMD0910364 फोटो उपलब्ध | 29 निर्वाचक का नाम : नीलू पति का नाम: सुरेद्र दान चारण गृह संख्या : 5 उम्र : 27 लिंग : महिला | SMD1835784 फोटो उपलब्ध | 30 निर्वाचक का नाम : शान्ति पति का नाम: सीताराम गृह संख्या : 6 उम्र : 74 लिंग : महिला | RJ/02/012/1083225 फोटो उपलब्ध |

| | | | | | | | | | | | |
|----|------------|---|-------------|----|------------|--|-------------|----|------------|---|-------------|
| 31 | SMD1261080 | निर्वाचक का नाम : भागदास पिता का नाम: हीरदास गृह संख्या : 6 उम्र : 67 लिंग : पुरुष | फोटो उपलब्ध | 32 | SMD1261098 | निर्वाचक का नाम : ज्याना देवी पिता का नाम: भागदास गृह संख्या : 6 उम्र : 66 लिंग : महिला | फोटो उपलब्ध | 33 | LGZ2858959 | निर्वाचक का नाम : मुरलीदास पिता का नाम: हीरदास गृह संख्या : 6 उम्र : 64 लिंग : पुरुष | फोटो उपलब्ध |
| 34 | LGZ2858967 | निर्वाचक का नाम : रूपा पति का नाम: मुरलीदास गृह संख्या : 6 उम्र : 62 लिंग : महिला | फोटो उपलब्ध | 35 | SMD1261114 | निर्वाचक का नाम : धापू पति का नाम: बजरंग दास गृह संख्या : 6 उम्र : 53 लिंग : महिला | फोटो उपलब्ध | 36 | SMD1261106 | निर्वाचक का नाम : बजरंग दास पिता का नाम: हीरदास गृह संख्या : 6 उम्र : 50 लिंग : पुरुष | फोटो उपलब्ध |
| 37 | SMD0110908 | निर्वाचक का नाम : सुमन पति का नाम: श्यामदास गृह संख्या : 6 उम्र : 47 लिंग : महिला | फोटो उपलब्ध | 38 | SMD0032128 | निर्वाचक का नाम : चिमनदास पिता का नाम: सीताराम गृह संख्या : 6 उम्र : 45 लिंग : पुरुष | फोटो उपलब्ध | 39 | SMD0110916 | निर्वाचक का नाम : कान्ता पति का नाम: चिमनदास गृह संख्या : 6 उम्र : 44 लिंग : महिला | फोटो उपलब्ध |
| 40 | SMD0237238 | निर्वाचक का नाम : राकेशदास पिता का नाम: मुरलीदास गृह संख्या : 06 उम्र : 36 लिंग : पुरुष | फोटो उपलब्ध | 41 | SMD1876861 | निर्वाचक का नाम : बिसन लाल पिता का नाम: भाग दास गृह संख्या : 6 उम्र : 35 लिंग : पुरुष | फोटो उपलब्ध | 42 | SMD1844836 | निर्वाचक का नाम : शारदा पति का नाम: बिसन लाल गृह संख्या : 6 उम्र : 32 लिंग : महिला | फोटो उपलब्ध |
| 43 | SMD0861815 | निर्वाचक का नाम : तुलछा पति का नाम: राकेशदास गृह संख्या : 6 उम्र : 31 लिंग : महिला | फोटो उपलब्ध | 44 | SMD1632165 | निर्वाचक का नाम : गुड्डी स्वामी पति का नाम: अशोक स्वामी गृह संख्या : 6 उम्र : 24 लिंग : महिला | फोटो उपलब्ध | 45 | SMD1495571 | निर्वाचक का नाम : अशोक स्वामी पिता का नाम: श्याम दास गृह संख्या : 6 उम्र : 23 लिंग : पुरुष | फोटो उपलब्ध |
| 46 | SMD1833862 | निर्वाचक का नाम : सोनू स्वामी पिता का नाम: मुरली दास गृह संख्या : 6 उम्र : 22 लिंग : महिला | फोटो उपलब्ध | 47 | SMD1876606 | निर्वाचक का नाम : महेंद्र स्वामी पिता का नाम: मुरली दास गृह संख्या : 6 उम्र : 21 लिंग : पुरुष | फोटो उपलब्ध | 48 | LGZ3285293 | निर्वाचक का नाम : भैराराम पिता का नाम: किसनाराम गृह संख्या : 7 उम्र : 55 लिंग : पुरुष | फोटो उपलब्ध |
| 49 | LGZ2858983 | निर्वाचक का नाम : मीरां पति का नाम: भैराराम गृह संख्या : 7 उम्र : 53 लिंग : महिला | फोटो उपलब्ध | 50 | SMD1103167 | निर्वाचक का नाम : छोटू राम पिता का नाम: भैराराम गृह संख्या : 07 उम्र : 26 लिंग : पुरुष | फोटो उपलब्ध | 51 | SMD1313113 | निर्वाचक का नाम : गोरा देवी पति का नाम: छोटू राम गृह संख्या : 07 उम्र : 26 लिंग : महिला | फोटो उपलब्ध |
| 52 | SMD1589589 | निर्वाचक का नाम : शिव लाल पिता का नाम: भैरा राम गृह संख्या : 7 उम्र : 23 लिंग : पुरुष | फोटो उपलब्ध | 53 | LGZ2859007 | निर्वाचक का नाम : खेती पति का नाम: सुखाराम गृह संख्या : 8 उम्र : 61 लिंग : महिला | फोटो उपलब्ध | 54 | SMD0032136 | निर्वाचक का नाम : खीयाराम पिता का नाम: सुखाराम गृह संख्या : 8 उम्र : 45 लिंग : पुरुष | फोटो उपलब्ध |
| 55 | SMD0032144 | निर्वाचक का नाम : गोमती पति का नाम: खियाराम गृह संख्या : 8 उम्र : 43 लिंग : महिला | फोटो उपलब्ध | 56 | SMD0032151 | निर्वाचक का नाम : कालूराम पिता का नाम: सुखाराम गृह संख्या : 8 उम्र : 43 लिंग : पुरुष | फोटो उपलब्ध | 57 | SMD0110932 | निर्वाचक का नाम : सरस्वती पति का नाम: कालूराम गृह संख्या : 8 उम्र : 42 लिंग : महिला | फोटो उपलब्ध |
| 58 | SMD0237247 | निर्वाचक का नाम : धर्मराम पिता का नाम: सुखाराम गृह संख्या : 8 उम्र : 36 लिंग : पुरुष | फोटो उपलब्ध | 59 | SMD0444323 | निर्वाचक का नाम : महेंद्र पिता का नाम: सुखाराम गृह संख्या : 8 उम्र : 34 लिंग : पुरुष | फोटो उपलब्ध | 60 | SMD1445618 | निर्वाचक का नाम : मुनि पति का नाम: धर्मा राम गृह संख्या : 8 उम्र : 28 लिंग : महिला | फोटो उपलब्ध |

| | | | | | | | | | | | |
|----|------------------|--|-------------|----|------------------|--|-------------|------|------------|--|-------------|
| 61 | SMD1445592 | निर्वाचक का नाम : कलावती पति का नाम: महेंद्र कुमार गृह संख्या : 8 उम्र : 27 लिंग : महिला | फोटो उपलब्ध | 62 | LGZ3086915 | निर्वाचक का नाम : भगवानाराम पिता का नाम: दीपाराम गृह संख्या : 9 उम्र : 69 लिंग : पुरुष | फोटो उपलब्ध | E 63 | LGZ3086634 | निर्वाचक का नाम : जेठी पति का नाम: भगवानाराम गृह संख्या : 9 उम्र : 67 लिंग : महिला | फोटो उपलब्ध |
| 64 | SMD0110940 | निर्वाचक का नाम : लालीदेवी पति का नाम: सीताराम गृह संख्या : 9 उम्र : 44 लिंग : महिला | फोटो उपलब्ध | 65 | LGZ3087061 | निर्वाचक का नाम : तिलोकाराम पिता का नाम: भगवानाराम गृह संख्या : 9 उम्र : 42 लिंग : पुरुष | फोटो उपलब्ध | 66 | SMD0110957 | निर्वाचक का नाम : गुडडी पति का नाम: तिलोकाराम गृह संख्या : 9 उम्र : 42 लिंग : महिला | फोटो उपलब्ध |
| 67 | LGZ2859015 | निर्वाचक का नाम : करणीदान पिता का नाम: रामकुमारदान गृह संख्या : 10 उम्र : 75 लिंग : पुरुष | फोटो उपलब्ध | 68 | SMD0032169 | निर्वाचक का नाम : शायर पति का नाम: करणीदान गृह संख्या : 10 उम्र : 72 लिंग : महिला | फोटो उपलब्ध | 69 | LGZ2859023 | निर्वाचक का नाम : हनुमानदान पिता का नाम: करणीदान गृह संख्या : 10 उम्र : 44 लिंग : पुरुष | फोटो उपलब्ध |
| 70 | LGZ2859031 | निर्वाचक का नाम : मदनदान पिता का नाम: करणीदान गृह संख्या : 10 उम्र : 42 लिंग : पुरुष | फोटो उपलब्ध | 71 | SMD0325669 | निर्वाचक का नाम : सोभाग कंवर पति का नाम: हनुमान दान गृह संख्या : 10 उम्र : 39 लिंग : महिला | फोटो उपलब्ध | 72 | LGZ2859049 | निर्वाचक का नाम : गिरधारीराम पिता का नाम: पुरखाराम गृह संख्या : 11 उम्र : 69 लिंग : पुरुष | फोटो उपलब्ध |
| 73 | LGZ2859056 | निर्वाचक का नाम : बिरजां पति का नाम: गिरधारीराम गृह संख्या : 11 उम्र : 67 लिंग : महिला | फोटो उपलब्ध | 74 | LGZ2859064 | निर्वाचक का नाम : भंवर लाल पिता का नाम: गिरधारीराम गृह संख्या : 11 उम्र : 42 लिंग : पुरुष | फोटो उपलब्ध | 75 | SMD0325534 | निर्वाचक का नाम : शारदा पति का नाम: जैदाराम गृह संख्या : 11 उम्र : 34 लिंग : महिला | फोटो उपलब्ध |
| 76 | SMD0325525 | निर्वाचक का नाम : जेठाराम पिता का नाम: गिरधारी राम गृह संख्या : 11 उम्र : 33 लिंग : पुरुष | फोटो उपलब्ध | 77 | LGZ2859072 | निर्वाचक का नाम : शान्ति पति का नाम: मोटाराम गृह संख्या : 12 उम्र : 62 लिंग : महिला | फोटो उपलब्ध | 78 | LGZ3087632 | निर्वाचक का नाम : ओमप्रकाश पिता का नाम: मोटाराम गृह संख्या : 12 उम्र : 42 लिंग : पुरुष | फोटो उपलब्ध |
| 79 | LGZ3087525 | निर्वाचक का नाम : भागू राम महला पिता का नाम: मोटा राम महला गृह संख्या : 12 उम्र : 40 लिंग : पुरुष | फोटो उपलब्ध | 80 | SMD0633909 | निर्वाचक का नाम : सुमन पति का नाम: भागूराम गृह संख्या : 12 उम्र : 36 लिंग : महिला | फोटो उपलब्ध | 81 | SMD0801399 | निर्वाचक का नाम : मनोज पति का नाम: ओमप्रकाश गृह संख्या : 12 उम्र : 34 लिंग : महिला | फोटो उपलब्ध |
| 82 | SMD0971549 | निर्वाचक का नाम : राजु राम पिता का नाम: बाला राम गृह संख्या : 12 उम्र : 27 लिंग : पुरुष | फोटो उपलब्ध | 83 | SMD0032177 | निर्वाचक का नाम : बालाराम पिता का नाम: पुरखाराम गृह संख्या : 13 उम्र : 55 लिंग : पुरुष | फोटो उपलब्ध | 84 | LGZ2859080 | निर्वाचक का नाम : ज्यानी पति का नाम: बालाराम गृह संख्या : 13 उम्र : 50 लिंग : महिला | फोटो उपलब्ध |
| 85 | SMD1442003 | निर्वाचक का नाम : काशी राम महला पिता का नाम: बाला राम महला गृह संख्या : 13 उम्र : 23 लिंग : पुरुष | फोटो उपलब्ध | 86 | SMD1552538 | निर्वाचक का नाम : द्रोपती महला पिता का नाम: बाला राम गृह संख्या : 13 उम्र : 21 लिंग : महिला | फोटो उपलब्ध | 87 | SMD0032185 | निर्वाचक का नाम : जमना पति का नाम: मोहनराम गृह संख्या : 14 उम्र : 82 लिंग : महिला | फोटो उपलब्ध |
| 88 | RJ/02/012/083412 | निर्वाचक का नाम : प्रेमराम पिता का नाम: मोहनराम गृह संख्या : 14 उम्र : 59 लिंग : पुरुष | फोटो उपलब्ध | 89 | RJ/02/012/083428 | निर्वाचक का नाम : कमला पति का नाम: प्रेमराम गृह संख्या : 14 उम्र : 57 लिंग : महिला | फोटो उपलब्ध | 90 | LGZ3087194 | निर्वाचक का नाम : भूराराम पिता का नाम: मोहनराम गृह संख्या : 14 उम्र : 55 लिंग : पुरुष | फोटो उपलब्ध |

| | | | | | | | | | | | |
|-----|------------|--|-------------|-----|------------|---|-------------|-----|------------|--|-------------|
| 91 | LGZ3086501 | निर्वाचक का नाम : कमला पति का नाम: भूराराम गृह संख्या : 14 उम्र : 48 लिंग : महिला | फोटो उपलब्ध | 92 | SMD0910356 | निर्वाचक का नाम : मांगी लाल पिता का नाम: प्रेमराम गृह संख्या : 14 उम्र : 29 लिंग : पुरुष | फोटो उपलब्ध | 93 | SMD0971556 | निर्वाचक का नाम : रतन लाल पिता का नाम: प्रेमा राम गृह संख्या : 14 उम्र : 27 लिंग : महिला | फोटो उपलब्ध |
| 94 | SMD1720580 | निर्वाचक का नाम : सिलोचना गोदारा पिता का नाम: भूरा राम गृह संख्या : 14 उम्र : 24 लिंग : महिला | फोटो उपलब्ध | 95 | SMD1408574 | निर्वाचक का नाम : श्रवण राम पिता का नाम: प्रेमा राम गृह संख्या : 14 उम्र : 23 लिंग : पुरुष | फोटो उपलब्ध | 96 | SMD1419829 | निर्वाचक का नाम : पवन कुमार पिता का नाम: भूरा राम गृह संख्या : 14 उम्र : 22 लिंग : पुरुष | फोटो उपलब्ध |
| 97 | SMD1552389 | निर्वाचक का नाम : कांता गोदारा पिता का नाम: प्रेमा राम गृह संख्या : 14 उम्र : 21 लिंग : महिला | फोटो उपलब्ध | 98 | SMD1653898 | निर्वाचक का नाम : लालचंद पिता का नाम: भूरा राम गृह संख्या : 14 उम्र : 20 लिंग : पुरुष | फोटो उपलब्ध | 99 | SMD0032193 | निर्वाचक का नाम : पृथ्वीदान पिता का नाम: प्रभुदान गृह संख्या : 15 उम्र : 59 लिंग : पुरुष | फोटो उपलब्ध |
| 100 | LGZ2859114 | निर्वाचक का नाम : हुक्मदान पिता का नाम: प्रभुदान गृह संख्या : 15 उम्र : 57 लिंग : पुरुष | फोटो उपलब्ध | 101 | SMD0337444 | निर्वाचक का नाम : भागीरथदान पिता का नाम: प्रभुदान गृह संख्या : 15 उम्र : 53 लिंग : पुरुष | फोटो उपलब्ध | 102 | SMD0032201 | निर्वाचक का नाम : सन्तोष पति का नाम: पृथ्वीदान गृह संख्या : 15 उम्र : 46 लिंग : महिला | फोटो उपलब्ध |
| 103 | LGZ2859122 | निर्वाचक का नाम : प्रेमकंवर पति का नाम: हुक्मदान गृह संख्या : 15 उम्र : 44 लिंग : महिला | फोटो उपलब्ध | 104 | SMD0633917 | निर्वाचक का नाम : उम्मेदकंवर पति का नाम: भागीरथ दान गृह संख्या : 15 उम्र : 43 लिंग : महिला | फोटो उपलब्ध | 105 | SMD0337451 | निर्वाचक का नाम : चन्द्रदान पिता का नाम: प्रभुदान गृह संख्या : 15 उम्र : 42 लिंग : पुरुष | फोटो उपलब्ध |
| 106 | SMD0971564 | निर्वाचक का नाम : सुरेन्द्र सिंह पिता का नाम: पृथ्वीदान गृह संख्या : 15 उम्र : 30 लिंग : पुरुष | फोटो उपलब्ध | 107 | SMD0971572 | निर्वाचक का नाम : वीरेंद्र सिंह पिता का नाम: प्रथ्वी दान गृह संख्या : 15 उम्र : 28 लिंग : महिला | फोटो उपलब्ध | 108 | SMD1088236 | निर्वाचक का नाम : देवाराम पिता का नाम: प्रेमराम गृह संख्या : 15 उम्र : 26 लिंग : पुरुष | फोटो उपलब्ध |
| 109 | SMD1299445 | निर्वाचक का नाम : शिवराज दास पिता का नाम: हुकुम दास गृह संख्या : 15 उम्र : 24 लिंग : पुरुष | फोटो उपलब्ध | 110 | SMD1445576 | निर्वाचक का नाम : बेबी कंवर पिता का नाम: पृथ्वी दान गृह संख्या : 15 उम्र : 22 लिंग : महिला | फोटो उपलब्ध | 111 | SMD1538206 | निर्वाचक का नाम : दशरथ चारण पिता का नाम: हुक्म दान चारण गृह संख्या : 15 उम्र : 22 लिंग : पुरुष | फोटो उपलब्ध |
| 112 | LGZ3285327 | निर्वाचक का नाम : जीतु कंवर पति का नाम: गोपालदान गृह संख्या : 16 उम्र : 97 लिंग : महिला | फोटो उपलब्ध | 113 | LGZ2859155 | निर्वाचक का नाम : कुम्भदान पिता का नाम: गोपालदान गृह संख्या : 16 उम्र : 61 लिंग : पुरुष | फोटो उपलब्ध | 114 | LGZ2859130 | निर्वाचक का नाम : सावित्री कंवर पति का नाम: कुम्भदान गृह संख्या : 16 उम्र : 58 लिंग : महिला | फोटो उपलब्ध |
| 115 | LGZ2859148 | निर्वाचक का नाम : शिवराज दान पिता का नाम: गोपालदान गृह संख्या : 16 उम्र : 53 लिंग : पुरुष | फोटो उपलब्ध | 116 | SMD0032219 | निर्वाचक का नाम : सन्तोषकंवर पति का नाम: जयनारायण गृह संख्या : 16 उम्र : 44 लिंग : महिला | फोटो उपलब्ध | 117 | SMD0349527 | निर्वाचक का नाम : नंद किशोर चारण नंद किशोर चरण पिता का नाम: कुंभदान गृह संख्या : 16 उम्र : 35 लिंग : पुरुष | फोटो उपलब्ध |
| 118 | SMD0444331 | निर्वाचक का नाम : दीनदयाल सिंह पिता का नाम: कुम्भदान गृह संख्या : 16 उम्र : 32 लिंग : पुरुष | फोटो उपलब्ध | 119 | SMD1409184 | निर्वाचक का नाम : कृष्णा कंवर पति का नाम: नंद किशोर गृह संख्या : 16 उम्र : 27 लिंग : महिला | फोटो उपलब्ध | 120 | SMD1445683 | निर्वाचक का नाम : प्रीति कविया पति का नाम: दीनदयाल सिंह गृह संख्या : 16 उम्र : 26 लिंग : महिला | फोटो उपलब्ध |

| | | | | | | | | | | | |
|-----|------------|---|-------------|-----|------------|--|-------------|-----|------------|--|-------------|
| 121 | SMD1299569 | निर्वाचक का नाम : प्रमोद कंवर माता का नाम: जयनारायण दान गृह संख्या : 16 उम्र : 24 लिंग : महिला | फोटो उपलब्ध | 122 | LGZ3086253 | निर्वाचक का नाम : हीरदान पिता का नाम: गणेशदान गृह संख्या : 17 उम्र : 73 लिंग : पुरुष | फोटो उपलब्ध | 123 | LGZ3086303 | निर्वाचक का नाम : शान्ति कंवर पति का नाम: हीरदान गृह संख्या : 17 उम्र : 72 लिंग : महिला | फोटो उपलब्ध |
| 124 | LGZ3086329 | निर्वाचक का नाम : भंवरदान पिता का नाम: हीरदान गृह संख्या : 17 उम्र : 47 लिंग : पुरुष | फोटो उपलब्ध | 125 | LGZ3086311 | निर्वाचक का नाम : ओमवती पति का नाम: भंवरदान गृह संख्या : 17 उम्र : 45 लिंग : महिला | फोटो उपलब्ध | 126 | LGZ2859163 | निर्वाचक का नाम : ईशवरदान पिता का नाम: हीरदान गृह संख्या : 17 उम्र : 44 लिंग : पुरुष | फोटो उपलब्ध |
| 127 | LGZ3086220 | निर्वाचक का नाम : कृष्णावती पति का नाम: ईशवरदान गृह संख्या : 17 उम्र : 42 लिंग : महिला | फोटो उपलब्ध | 128 | LGZ3086238 | निर्वाचक का नाम : गंगादान पिता का नाम: हीरदान गृह संख्या : 17 उम्र : 42 लिंग : पुरुष | फोटो उपलब्ध | 129 | SMD0325552 | निर्वाचक का नाम : मूल कंवर पति का नाम: गंगादान गृह संख्या : 17 उम्र : 41 लिंग : महिला | फोटो उपलब्ध |
| 130 | SMD1364983 | निर्वाचक का नाम : कमलेश पिता का नाम: भानवर दान गृह संख्या : 17 उम्र : 23 लिंग : महिला | फोटो उपलब्ध | 131 | SMD1589332 | निर्वाचक का नाम : महेश चारण पिता का नाम: भंवर दान चारण गृह संख्या : 17 उम्र : 21 लिंग : पुरुष | फोटो उपलब्ध | 132 | LGZ3085958 | निर्वाचक का नाम : किशोरदान पिता का नाम: गणेशदान गृह संख्या : 18 उम्र : 76 लिंग : पुरुष | फोटो उपलब्ध |
| 133 | LGZ3086295 | निर्वाचक का नाम : लिछमाकंवर पति का नाम: किशोरदान गृह संख्या : 18 उम्र : 74 लिंग : महिला | फोटो उपलब्ध | 134 | SMD0237256 | निर्वाचक का नाम : इन्द्रदान पिता का नाम: किशोर दान गृह संख्या : 18 उम्र : 39 लिंग : पुरुष | फोटो उपलब्ध | 135 | SMD0237265 | निर्वाचक का नाम : महावीर सिंग चरण पिता का नाम: किशोर दान गृह संख्या : 18 उम्र : 36 लिंग : पुरुष | फोटो उपलब्ध |
| 136 | SMD1311935 | निर्वाचक का नाम : सीमा चरण पति का नाम: महावीर सिंग चरण गृह संख्या : 18 उम्र : 36 लिंग : महिला | फोटो उपलब्ध | 137 | SMD0861740 | निर्वाचक का नाम : दुर्गाकंवर पति का नाम: इन्द्रदान गृह संख्या : 18 उम्र : 31 लिंग : महिला | फोटो उपलब्ध | 138 | LGZ2859189 | निर्वाचक का नाम : दामोदर कंवर पति का नाम: श्यामदान गृह संख्या : 20 उम्र : 62 लिंग : महिला | फोटो उपलब्ध |
| 139 | SMD0237283 | निर्वाचक का नाम : छैलूदान पिता का नाम: श्यामदान गृह संख्या : 20 उम्र : 39 लिंग : पुरुष | फोटो उपलब्ध | 140 | SMD0710996 | निर्वाचक का नाम : मधुबाला पति का नाम: छैलूदान गृह संख्या : 20 उम्र : 37 लिंग : महिला | फोटो उपलब्ध | 141 | SMD0325516 | निर्वाचक का नाम : महेंद्र सिंह पिता का नाम: श्याम दान गृह संख्या : 20 उम्र : 34 लिंग : पुरुष | फोटो उपलब्ध |
| 142 | RJM1236728 | निर्वाचक का नाम : अंजु कविया पिता का नाम: महेंद्र गृह संख्या : 20 उम्र : 31 लिंग : महिला | फोटो उपलब्ध | 143 | LGZ2859197 | निर्वाचक का नाम : कैलाशदान पिता का नाम: गणेशदान गृह संख्या : 21 उम्र : 61 लिंग : पुरुष | फोटो उपलब्ध | 144 | LGZ2859205 | निर्वाचक का नाम : सुगनकंवर पति का नाम: कैलाशदान गृह संख्या : 21 उम्र : 59 लिंग : महिला | फोटो उपलब्ध |
| 145 | SMD0237309 | निर्वाचक का नाम : सहदेव सिंह पिता का नाम: कैलाश दान गृह संख्या : 21 उम्र : 39 लिंग : पुरुष | फोटो उपलब्ध | 146 | SMD0137059 | निर्वाचक का नाम : मनोहर सिंह पिता का नाम: कैलाशदान गृह संख्या : 21 उम्र : 37 लिंग : पुरुष | फोटो उपलब्ध | 147 | SMD0569186 | निर्वाचक का नाम : पिकी कंवर पति का नाम: सहदेव सिंह गृह संख्या : 21 उम्र : 33 लिंग : महिला | फोटो उपलब्ध |
| 148 | LGZ3087434 | निर्वाचक का नाम : रमियाकंवर पति का नाम: हिगलाजदान गृह संख्या : 22 उम्र : 76 लिंग : महिला | फोटो उपलब्ध | 149 | LGZ2859239 | निर्वाचक का नाम : बलवीरसिंह पिता का नाम: हीगलावदान गृह संख्या : 22 उम्र : 44 लिंग : पुरुष | फोटो उपलब्ध | 150 | LGZ3285335 | निर्वाचक का नाम : सुमनकंवर पति का नाम: बलवीरसिंह गृह संख्या : 22 उम्र : 43 लिंग : महिला | फोटो उपलब्ध |

| | | | | | | | | |
|-----|------------------|---|-----|------------|--|-----|------------|--|
| 151 | LGZ2859247 | निर्वाचक का नाम : गोविन्ददान पिता का नाम: हीगलाधदान गृह संख्या : 22 उम्र : 42 लिंग : पुरुष | 152 | SMD1088251 | निर्वाचक का नाम : प्रकाशकंवर पिता का नाम: गोविंददान गृह संख्या : 22 उम्र : 27 लिंग : महिला | 153 | LGZ3285343 | निर्वाचक का नाम : मोहनदान पिता का नाम: सुरजदान गृह संख्या : 23 उम्र : 76 लिंग : पुरुष |
| 154 | LGZ3087426 | निर्वाचक का नाम : कल्लो पति का नाम: मोहनदान गृह संख्या : 23 उम्र : 74 लिंग : महिला | 155 | LGZ2859254 | निर्वाचक का नाम : मदनदान पिता का नाम: सुरजदान गृह संख्या : 23 उम्र : 66 लिंग : पुरुष | 156 | LGZ3087442 | निर्वाचक का नाम : राजां पति का नाम: मदनदान गृह संख्या : 23 उम्र : 64 लिंग : महिला |
| 157 | SMD0032227 | निर्वाचक का नाम : जयसिंह पिता का नाम: सुरजदान गृह संख्या : 23 उम्र : 59 लिंग : पुरुष | 158 | LGZ3285350 | निर्वाचक का नाम : पुष्या पति का नाम: जयसिंहदान गृह संख्या : 23 उम्र : 57 लिंग : महिला | 159 | LGZ3087459 | निर्वाचक का नाम : लुणा पति का नाम: राजुदान गृह संख्या : 23 उम्र : 44 लिंग : महिला |
| 160 | LGZ2859262 | निर्वाचक का नाम : रूपदान पिता का नाम: मोहनदान गृह संख्या : 23 उम्र : 42 लिंग : पुरुष | 161 | LGZ3285368 | निर्वाचक का नाम : गीता पति का नाम: रूपदान गृह संख्या : 23 उम्र : 42 लिंग : महिला | 162 | SMD1311828 | निर्वाचक का नाम : प्रेम कंवर चारण पिता का नाम: जयस दान गृह संख्या : 23 उम्र : 26 लिंग : महिला |
| 163 | SMD1261122 | निर्वाचक का नाम : श्रवण दान पिता का नाम: मदन दान गृह संख्या : 23 उम्र : 25 लिंग : पुरुष | 164 | SMD1261130 | निर्वाचक का नाम : महेंद्र दान पिता का नाम: मदन दान गृह संख्या : 23 उम्र : 25 लिंग : पुरुष | 165 | SMD1311810 | निर्वाचक का नाम : रेनु कंवर पति का नाम: मदन दान गृह संख्या : 23 उम्र : 24 लिंग : महिला |
| 166 | SMD1850023 | निर्वाचक का नाम : विनोद कंवर पिता का नाम: जैसदान चारण गृह संख्या : 23 उम्र : 24 लिंग : महिला | 167 | SMD1485788 | निर्वाचक का नाम : लोकेन्द्र पिता का नाम: जय सिंह गृह संख्या : 23 उम्र : 22 लिंग : पुरुष | 168 | SMD1603240 | निर्वाचक का नाम : धीरज दान पिता का नाम: जय सिंह गृह संख्या : 23 उम्र : 21 लिंग : पुरुष |
| 169 | SMD1818392 | निर्वाचक का नाम : दिनेश चारण पिता का नाम: रूपदान चारण गृह संख्या : 23 उम्र : 19 लिंग : पुरुष | 170 | LGZ2859270 | निर्वाचक का नाम : करणीदान पिता का नाम: सुरजदान गृह संख्या : 24 उम्र : 70 लिंग : पुरुष | 171 | LGZ3087608 | निर्वाचक का नाम : गीता पति का नाम: करणीदान गृह संख्या : 24 उम्र : 68 लिंग : महिला |
| 172 | SMD1311851 | निर्वाचक का नाम : मोनिका कंवर पिता का नाम: करणी दान गृह संख्या : 24 उम्र : 24 लिंग : महिला | 173 | SMD1603216 | निर्वाचक का नाम : ओमप्रकाश चारण पिता का नाम: करणी दान चारण गृह संख्या : 24 उम्र : 21 लिंग : पुरुष | 174 | SMD0032235 | निर्वाचक का नाम : बलीदान पिता का नाम: सुरजदान गृह संख्या : 25 उम्र : 68 लिंग : पुरुष |
| 175 | RJ/02/012/083550 | निर्वाचक का नाम : सन्तु पति का नाम: बलीदान गृह संख्या : 25 उम्र : 66 लिंग : महिला | 176 | LGZ2859288 | निर्वाचक का नाम : राजूदान पिता का नाम: मोहनदान गृह संख्या : 25 उम्र : 54 लिंग : पुरुष | 177 | SMD1850833 | निर्वाचक का नाम : वीरू कंवर पिता का नाम: बलिदान चारण गृह संख्या : 25 उम्र : 24 लिंग : महिला |
| 178 | SMD1850809 | निर्वाचक का नाम : सरोज कंवर पिता का नाम: बलिदान गृह संख्या : 25 उम्र : 19 लिंग : महिला | 179 | LGZ2859296 | निर्वाचक का नाम : बन्शीदान पिता का नाम: पन्दान गृह संख्या : 26 उम्र : 64 लिंग : पुरुष | 180 | LGZ2859312 | निर्वाचक का नाम : गुलाब पति का नाम: मेघदान गृह संख्या : 27 उम्र : 101 लिंग : महिला |

| | | | | | | | | |
|-----|------------|---|-----|------------|--|-----|------------|---|
| 181 | LGZ3087368 | निर्वाचक का नाम : हरिकिशन पिता का नाम: मेघदान गृह संख्या : 27 उम्र : 67 लिंग : पुरुष | 182 | LGZ3087350 | निर्वाचक का नाम : रामा पति का नाम: हरिकिशन गृह संख्या : 27 उम्र : 64 लिंग : महिला | 183 | SMD0237327 | निर्वाचक का नाम : लाल सिंह पिता का नाम: हरि किशन गृह संख्या : 27 उम्र : 39 लिंग : पुरुष |
| 184 | SMD0237318 | निर्वाचक का नाम : रघुवीर सिंह पिता का नाम: हरि किशन गृह संख्या : 27 उम्र : 37 लिंग : पुरुष | 185 | SMD0325491 | निर्वाचक का नाम : शिवराज सिंह पिता का नाम: हरिकिशन दान गृह संख्या : 27 उम्र : 33 लिंग : पुरुष | 186 | SMD1311950 | निर्वाचक का नाम : किरण कंवर पति का नाम: रघुवीर सिंह गृह संख्या : 27 उम्र : 30 लिंग : महिला |
| 187 | SMD1325521 | निर्वाचक का नाम : सरोज कंवर पति का नाम: शिवराज सिंह गृह संख्या : 27 उम्र : 29 लिंग : महिला | 188 | LGZ3087343 | निर्वाचक का नाम : कमलकंवर पति का नाम: राधाकिसनदान गृह संख्या : 28 उम्र : 87 लिंग : महिला | 189 | SMD0211201 | निर्वाचक का नाम : उमदेदान पिता का नाम: राधाकिसनदान गृह संख्या : 28 उम्र : 52 लिंग : पुरुष |
| 190 | SMD0307397 | निर्वाचक का नाम : मिन्दूकंवर पति का नाम: उमदेदान गृह संख्या : 28 उम्र : 44 लिंग : महिला | 191 | SMD1653708 | निर्वाचक का नाम : प्रदीप दान चारण पिता का नाम: उमदे दान चारण गृह संख्या : 28 उम्र : 20 लिंग : पुरुष | 192 | SMD1792738 | निर्वाचक का नाम : सुभाष दान चारण पिता का नाम: उमदे दान चारण गृह संख्या : 28 उम्र : 20 लिंग : पुरुष |
| 193 | LGZ2859361 | निर्वाचक का नाम : सुमित्रा पति का नाम: दीपाराम गृह संख्या : 29 उम्र : 67 लिंग : महिला | 194 | SMD0307413 | निर्वाचक का नाम : रतन पति का नाम: श्रवणराम गृह संख्या : 29 उम्र : 64 लिंग : महिला | 195 | LGZ3087400 | निर्वाचक का नाम : बिरजुराम पिता का नाम: आसुराम गृह संख्या : 29 उम्र : 62 लिंग : पुरुष |
| 196 | LGZ2859346 | निर्वाचक का नाम : रामकंवर पति का नाम: बिरजुराम गृह संख्या : 29 उम्र : 60 लिंग : महिला | 197 | SMD0307421 | निर्वाचक का नाम : सन्तोषकुमार पिता का नाम: आसुराम गृह संख्या : 29 उम्र : 59 लिंग : पुरुष | 198 | SMD1755750 | निर्वाचक का नाम : श्रवण कुमार पिता का नाम: आशु राम गृह संख्या : 29 उम्र : 58 लिंग : पुरुष |
| 199 | SMD0307439 | निर्वाचक का नाम : गंगाकंवर पति का नाम: संतोष कुमार गृह संख्या : 29 उम्र : 44 लिंग : महिला | 200 | SMD0801423 | निर्वाचक का नाम : रेखा पति का नाम: राकेशकुमार गृह संख्या : 29 उम्र : 30 लिंग : महिला | 201 | SMD0838482 | निर्वाचक का नाम : पवन कुमार पिता का नाम: दीपाराम गृह संख्या : 29 उम्र : 30 लिंग : पुरुष |
| 202 | SMD1583228 | निर्वाचक का नाम : पूजा पति का नाम: राहुल गृह संख्या : 29 उम्र : 28 लिंग : महिला | 203 | SMD1313261 | निर्वाचक का नाम : राहुल पिता का नाम: बृजलाल गृह संख्या : 29 उम्र : 24 लिंग : पुरुष | 204 | SMD1847300 | निर्वाचक का नाम : मंजू धोला पिता का नाम: बृजलाल गृह संख्या : 29 उम्र : 22 लिंग : महिला |
| 205 | LGZ3087418 | निर्वाचक का नाम : प्रकाशराम पिता का नाम: लिछमणराम गृह संख्या : 30 उम्र : 56 लिंग : पुरुष | 206 | LGZ3087590 | निर्वाचक का नाम : सन्तोष पति का नाम: प्रकाशराम गृह संख्या : 30 उम्र : 54 लिंग : महिला | 207 | SMD0032243 | निर्वाचक का नाम : धनश्याम पिता का नाम: लिछमणराम गृह संख्या : 30 उम्र : 43 लिंग : पुरुष |
| 208 | SMD0444349 | निर्वाचक का नाम : राजू पति का नाम: घनश्याम गृह संख्या : 30 उम्र : 33 लिंग : महिला | 209 | SMD1850288 | निर्वाचक का नाम : माया धोला पिता का नाम: प्रकाश राम गृह संख्या : 30 उम्र : 25 लिंग : महिला | 210 | SMD1881804 | निर्वाचक का नाम : राहुल पिता का नाम: प्रकाश राम गृह संख्या : 30 उम्र : 21 लिंग : पुरुष |

| | | | | | | | | | | | |
|-----|------------|---|-------------|-----|------------|---|-------------|-----|------------|--|-------------|
| 211 | SMD1913177 | निर्वाचक का नाम : सुमन धोला पिता का नाम: प्रकाश राम गृह संख्या : 30 उम्र : 19 लिंग : महिला | फोटो उपलब्ध | 212 | LGZ2859411 | निर्वाचक का नाम : पेम्पा देवी पति का नाम: नारायणदान गृह संख्या : 31 उम्र : 94 लिंग : महिला | फोटो उपलब्ध | 213 | LGZ2859395 | निर्वाचक का नाम : गिरधारीदान पिता का नाम: नारायणदान गृह संख्या : 31 उम्र : 69 लिंग : पुरुष | फोटो उपलब्ध |
| 214 | LGZ2859403 | निर्वाचक का नाम : सुप्यार कंवर पति का नाम: गिरधारीदान गृह संख्या : 31 उम्र : 67 लिंग : महिला | फोटो उपलब्ध | 215 | LGZ3086824 | निर्वाचक का नाम : अर्जुनदान पिता का नाम: नारायणदान गृह संख्या : 31 उम्र : 59 लिंग : पुरुष | फोटो उपलब्ध | 216 | LGZ2859429 | निर्वाचक का नाम : नन्द किशोर पिता का नाम: नारायण दान गृह संख्या : 31 उम्र : 55 लिंग : पुरुष | फोटो उपलब्ध |
| 217 | LGZ3087541 | निर्वाचक का नाम : सुशीला पति का नाम: नन्दकिशोर गृह संख्या : 31 उम्र : 52 लिंग : महिला | फोटो उपलब्ध | 218 | LGZ2859445 | निर्वाचक का नाम : प्रकाशकंवर पति का नाम: अर्जुनदान गृह संख्या : 31 उम्र : 47 लिंग : महिला | फोटो उपलब्ध | 219 | LGZ2859437 | निर्वाचक का नाम : अजीत दान पिता का नाम: नारायणदान गृह संख्या : 31 उम्र : 45 लिंग : पुरुष | फोटो उपलब्ध |
| 220 | LGZ3087657 | निर्वाचक का नाम : प्रकाशदान पिता का नाम: नारायणदान गृह संख्या : 31 उम्र : 44 लिंग : पुरुष | फोटो उपलब्ध | 221 | SMD0110965 | निर्वाचक का नाम : मधुसुदन पिता का नाम: गिरधारीदान गृह संख्या : 31 उम्र : 41 लिंग : पुरुष | फोटो उपलब्ध | 222 | SMD0237336 | निर्वाचक का नाम : बीरू कंवर पति का नाम: अजीत दान गृह संख्या : 31 उम्र : 41 लिंग : महिला | फोटो उपलब्ध |
| 223 | SMD0633958 | निर्वाचक का नाम : कुसुमलता पति का नाम: प्रकाशदान गृह संख्या : 31 उम्र : 37 लिंग : महिला | फोटो उपलब्ध | 224 | SMD1132315 | निर्वाचक का नाम : बबीता चारण पति का नाम: मधुसूदन गृह संख्या : 31 उम्र : 32 लिंग : महिला | फोटो उपलब्ध | 225 | SMD0569111 | निर्वाचक का नाम : विक्रम सिंह पिता का नाम: गिरधारी दान गृह संख्या : 31 उम्र : 31 लिंग : पुरुष | फोटो उपलब्ध |
| 226 | SMD0861765 | निर्वाचक का नाम : पृथ्वी सिंह चारण पिता का नाम: गिरधारी दान गृह संख्या : 31 उम्र : 29 लिंग : पुरुष | फोटो उपलब्ध | 227 | SMD0923409 | निर्वाचक का नाम : नरेन्द्र सिंह पिता का नाम: नन्दकिशोर चारण गृह संख्या : 31 उम्र : 27 लिंग : पुरुष | फोटो उपलब्ध | 228 | SMD0923417 | निर्वाचक का नाम : वीरेन्द्र सिंह पिता का नाम: नन्दकिशोर चारण गृह संख्या : 31 उम्र : 27 लिंग : पुरुष | फोटो उपलब्ध |
| 229 | SMD1083724 | निर्वाचक का नाम : कुलदीप चारण पिता का नाम: नंद किशोर चारण गृह संख्या : 31 उम्र : 26 लिंग : पुरुष | फोटो उपलब्ध | 230 | SMD1197037 | निर्वाचक का नाम : कोमल कँवर पिता का नाम: अर्जुनदान गृह संख्या : 31 उम्र : 25 लिंग : महिला | फोटो उपलब्ध | 231 | SMD1324003 | निर्वाचक का नाम : अनुसुईया कंवर पिता का नाम: अर्जुन दान गृह संख्या : 31 उम्र : 24 लिंग : महिला | फोटो उपलब्ध |
| 232 | SMD1641661 | निर्वाचक का नाम : संजय सिंह पिता का नाम: अर्जुन दान गृह संख्या : 31 उम्र : 21 लिंग : पुरुष | फोटो उपलब्ध | 233 | SMD1914035 | निर्वाचक का नाम : प्रतिभा चारण पिता का नाम: अजित दान चारण गृह संख्या : 31 उम्र : 19 लिंग : महिला | फोटो उपलब्ध | 234 | LGZ3086659 | निर्वाचक का नाम : रायकंवर पति का नाम: भवानीदान गृह संख्या : 32 उम्र : 82 लिंग : महिला | फोटो उपलब्ध |
| 235 | LGZ3086667 | निर्वाचक का नाम : अच्छन पति का नाम: कल्याणदान गृह संख्या : 32 उम्र : 54 लिंग : महिला | फोटो उपलब्ध | 236 | LGZ3087046 | निर्वाचक का नाम : कल्याण दान पिता का नाम: भवानीदान गृह संख्या : 32 उम्र : 53 लिंग : पुरुष | फोटो उपलब्ध | 237 | SMD0861773 | निर्वाचक का नाम : महावीर सिंह पिता का नाम: कल्याण दान गृह संख्या : 32 उम्र : 29 लिंग : पुरुष | फोटो उपलब्ध |
| 238 | SMD1132323 | निर्वाचक का नाम : रमेश सिंह पिता का नाम: कल्याण दान गृह संख्या : 32 उम्र : 26 लिंग : पुरुष | फोटो उपलब्ध | 239 | LGZ3087582 | निर्वाचक का नाम : सोहन कंवर पति का नाम: भंवरदान गृह संख्या : 33 उम्र : 84 लिंग : महिला | फोटो उपलब्ध | 240 | LGZ2859460 | निर्वाचक का नाम : रिच्छपालदान पिता का नाम: भंवरदान गृह संख्या : 33 उम्र : 54 लिंग : पुरुष | फोटो उपलब्ध |

| | | | | | | | | |
|-----|------------|--|-----|------------|---|-----|------------------|--|
| 241 | LGZ2859486 | निर्वाचक का नाम : शिम्भूदान पिता का नाम: भंवरदान गृह संख्या : 33 उम्र : 42 लिंग : पुरुष | 242 | LGZ2859478 | निर्वाचक का नाम : ओमप्रकाश दान पिता का नाम: भंवरदान गृह संख्या : 33 उम्र : 41 लिंग : पुरुष | 243 | SMD0325641 | निर्वाचक का नाम : सल्लुकंवर पति का नाम: रिछपाल सिंह गृह संख्या : 33 उम्र : 41 लिंग : महिला |
| 244 | SMD0325650 | निर्वाचक का नाम : सरोज कंवर पति का नाम: शिम्भूदान गृह संख्या : 33 उम्र : 35 लिंग : महिला | 245 | SMD1425719 | निर्वाचक का नाम : रेणु पति का नाम: ओम प्रकाश दान गृह संख्या : 33 उम्र : 30 लिंग : महिला | 246 | LGZ2859502 | निर्वाचक का नाम : राजा पति का नाम: प्रेमदान गृह संख्या : 34 उम्र : 67 लिंग : महिला |
| 247 | LGZ2859494 | निर्वाचक का नाम : प्रतापदान पिता का नाम: देवीदान गृह संख्या : 34 उम्र : 42 लिंग : पुरुष | 248 | SMD0458521 | निर्वाचक का नाम : अनुराधा कंवर पति का नाम: प्रतापदान गृह संख्या : 34 उम्र : 34 लिंग : महिला | 249 | LGZ3086675 | निर्वाचक का नाम : असमानकंवर पति का नाम: हरदान गृह संख्या : 35 उम्र : 67 लिंग : महिला |
| 250 | SMD0282697 | निर्वाचक का नाम : दिनेश कुमार पिता का नाम: हरदान गृह संख्या : 35 उम्र : 40 लिंग : पुरुष | 251 | SMD0237345 | निर्वाचक का नाम : भीम सिंह पिता का नाम: हरदान गृह संख्या : 35 उम्र : 36 लिंग : पुरुष | 252 | SMD1563980 | निर्वाचक का नाम : कंचन कंवर पति का नाम: दिनेश कुमार गृह संख्या : 35 उम्र : 28 लिंग : महिला |
| 253 | LGZ2859510 | निर्वाचक का नाम : आईदान पिता का नाम: ज्ञान दान गृह संख्या : 36 उम्र : 79 लिंग : पुरुष | 254 | LGZ2859528 | निर्वाचक का नाम : उछबकंवर पति का नाम: आईदान गृह संख्या : 36 उम्र : 74 लिंग : महिला | 255 | RJ/02/012/083065 | निर्वाचक का नाम : उछबकंवर पति का नाम: देवीदान गृह संख्या : 36 उम्र : 62 लिंग : महिला |
| 256 | LGZ3087392 | निर्वाचक का नाम : डूंगरदान पिता का नाम: आईदान गृह संख्या : 36 उम्र : 52 लिंग : पुरुष | 257 | LGZ2859544 | निर्वाचक का नाम : गंगादान पिता का नाम: आईदान गृह संख्या : 36 उम्र : 42 लिंग : पुरुष | 258 | LGZ3087558 | निर्वाचक का नाम : सरजू कंवर पति का नाम: डूंगर दान गृह संख्या : 36 उम्र : 42 लिंग : महिला |
| 259 | SMD0444356 | निर्वाचक का नाम : सुनीता कंवर पति का नाम: गंगादान गृह संख्या : 36 उम्र : 36 लिंग : महिला | 260 | LGZ2859551 | निर्वाचक का नाम : सुगनकंवर पति का नाम: किसनदान गृह संख्या : 37 उम्र : 79 लिंग : महिला | 261 | LGZ3285376 | निर्वाचक का नाम : सुरेन्द्र सिंह पिता का नाम: उदयदान गृह संख्या : 37 उम्र : 47 लिंग : पुरुष |
| 262 | LGZ3087533 | निर्वाचक का नाम : मदनकंवर पति का नाम: सुरेन्द्रसिंह गृह संख्या : 37 उम्र : 45 लिंग : महिला | 263 | SMD1913268 | निर्वाचक का नाम : धीरज कंवर पिता का नाम: सुरेन्द्र सिंह गृह संख्या : 37 उम्र : 19 लिंग : महिला | 264 | LGZ2859585 | निर्वाचक का नाम : भंवरकंवर पति का नाम: प्रकाशदान गृह संख्या : 39 उम्र : 62 लिंग : महिला |
| 265 | SMD0137067 | निर्वाचक का नाम : भगवंत सिंह पिता का नाम: प्रकाशदत्त गृह संख्या : 39 उम्र : 38 लिंग : पुरुष | 266 | SMD0716332 | निर्वाचक का नाम : अनिता कंवर पिता का नाम: प्रकाशदान गृह संख्या : 39 उम्र : 31 लिंग : महिला | 267 | SMD1088277 | निर्वाचक का नाम : आवाडदानसिंह पिता का नाम: प्रकाशदान गृह संख्या : 39 उम्र : 28 लिंग : पुरुष |
| 268 | SMD1197128 | निर्वाचक का नाम : जनक कंवर पिता का नाम: प्रकाश दान गृह संख्या : 39 उम्र : 25 लिंग : महिला | 269 | SMD0032268 | निर्वाचक का नाम : गजादान पिता का नाम: अमरदान गृह संख्या : 40 उम्र : 56 लिंग : पुरुष | 270 | SMD0032276 | निर्वाचक का नाम : अनुसुया पति का नाम: गजादान गृह संख्या : 40 उम्र : 46 लिंग : महिला |

| | | | | | | | | | | | |
|-----|------------|--|-------------|-----|------------|--|-------------|-----|------------|--|-------------|
| 271 | SMD1445634 | निर्वाचक का नाम : प्रतिभा चारण पिता का नाम: गजादन चारण गृह संख्या : 40 उम्र : 25 लिंग : महिला | फोटो उपलब्ध | 272 | LGZ2859601 | निर्वाचक का नाम : जगदीशदान पिता का नाम: अमरदान गृह संख्या : 41 उम्र : 69 लिंग : पुरुष | फोटो उपलब्ध | 273 | LGZ2859619 | निर्वाचक का नाम : लाडकंवर पिता का नाम: जगदीशदान गृह संख्या : 41 उम्र : 67 लिंग : महिला | फोटो उपलब्ध |
| 274 | LGZ3087160 | निर्वाचक का नाम : बजरंगदान पिता का नाम: जगदीश दान गृह संख्या : 41 उम्र : 40 लिंग : पुरुष | फोटो उपलब्ध | 275 | SMD0237354 | निर्वाचक का नाम : हनुमान सिंह पिता का नाम: जगदीश दान गृह संख्या : 41 उम्र : 37 लिंग : पुरुष | फोटो उपलब्ध | 276 | SMD1083732 | निर्वाचक का नाम : कृष्णा पिता का नाम: हनुमान गृह संख्या : 41 उम्र : 35 लिंग : महिला | फोटो उपलब्ध |
| 277 | SMD0325482 | निर्वाचक का नाम : नरपत सिंह चारण पिता का नाम: जगदीश दान गृह संख्या : 41 उम्र : 33 लिंग : पुरुष | फोटो उपलब्ध | 278 | SMD1409283 | निर्वाचक का नाम : विमल कंवर पिता का नाम: नरपत सिंह गृह संख्या : 41 उम्र : 31 लिंग : महिला | फोटो उपलब्ध | 279 | LGZ2859635 | निर्वाचक का नाम : चन्द्रकंवर पिता का नाम: शिम्भुदान गृह संख्या : 42 उम्र : 62 लिंग : महिला | फोटो उपलब्ध |
| 280 | SMD0237363 | निर्वाचक का नाम : विक्रम सिंह पिता का नाम: शिभू दान चारण गृह संख्या : 42 उम्र : 36 लिंग : पुरुष | फोटो उपलब्ध | 281 | SMD0923391 | निर्वाचक का नाम : सीमा कंवर पिता का नाम: विक्रम सिंह गृह संख्या : 42 उम्र : 34 लिंग : महिला | फोटो उपलब्ध | 282 | SMD0444364 | निर्वाचक का नाम : महेंद्र सिंह चारण पिता का नाम: शिम्भूदान गृह संख्या : 42 उम्र : 32 लिंग : पुरुष | फोटो उपलब्ध |
| 283 | SMD1409366 | निर्वाचक का नाम : नेहा कंवर पिता का नाम: महेंद्र सिंह चारण गृह संख्या : 42 उम्र : 30 लिंग : महिला | फोटो उपलब्ध | 284 | LGZ3087178 | निर्वाचक का नाम : शादुलदान पिता का नाम: अमरदान गृह संख्या : 43 उम्र : 61 लिंग : पुरुष | फोटो उपलब्ध | 285 | LGZ2859643 | निर्वाचक का नाम : उखकंवर पिता का नाम: शादुलदान गृह संख्या : 43 उम्र : 59 लिंग : महिला | फोटो उपलब्ध |
| 286 | SMD1083740 | निर्वाचक का नाम : इंद्र सिंह पिता का नाम: सादुल दान गृह संख्या : 43 उम्र : 27 लिंग : पुरुष | फोटो उपलब्ध | 287 | SMD1442045 | निर्वाचक का नाम : रिधू कंवर चारण पिता का नाम: सादुल दान चारण गृह संख्या : 43 उम्र : 23 लिंग : महिला | फोटो उपलब्ध | 288 | SMD1442052 | निर्वाचक का नाम : अवतिका चारण पिता का नाम: सादुल दान चारण गृह संख्या : 43 उम्र : 23 लिंग : महिला | फोटो उपलब्ध |
| 289 | SMD1804046 | निर्वाचक का नाम : कुरुम चारण पिता का नाम: सादुल दान चारण गृह संख्या : 43 उम्र : 20 लिंग : महिला | फोटो उपलब्ध | 290 | LGZ2859668 | निर्वाचक का नाम : मूलकंवर पिता का नाम: प्रभुदान गृह संख्या : 44 उम्र : 94 लिंग : महिला | फोटो उपलब्ध | 291 | SMD0151267 | निर्वाचक का नाम : चंडीदान पिता का नाम: प्रभूदान गृह संख्या : 44 उम्र : 74 लिंग : पुरुष | फोटो उपलब्ध |
| 292 | LGZ2859650 | निर्वाचक का नाम : शेरदानसिंह पिता का नाम: प्रभुदान गृह संख्या : 44 उम्र : 67 लिंग : पुरुष | फोटो उपलब्ध | 293 | LGZ2859676 | निर्वाचक का नाम : राधाकंवर पिता का नाम: सवाईसिंह गृह संख्या : 44 उम्र : 64 लिंग : महिला | फोटो उपलब्ध | 294 | SMD0325507 | निर्वाचक का नाम : धनुकंवर पिता का नाम: शेरदान सिंह गृह संख्या : 44 उम्र : 44 लिंग : महिला | फोटो उपलब्ध |
| 295 | SMD0237372 | निर्वाचक का नाम : बसंत पिता का नाम: चण्डीदान गृह संख्या : 44 उम्र : 36 लिंग : पुरुष | फोटो उपलब्ध | 296 | LGZ2859692 | निर्वाचक का नाम : हंसाकंवर पिता का नाम: लिछमणदान गृह संख्या : 45 उम्र : 52 लिंग : महिला | फोटो उपलब्ध | 297 | LGZ3285392 | निर्वाचक का नाम : छेलूदान पिता का नाम: लिछमणदान गृह संख्या : 45 उम्र : 52 लिंग : पुरुष | फोटो उपलब्ध |
| 298 | LGZ3087509 | निर्वाचक का नाम : जीवराजसिंह पिता का नाम: लिछमण दान गृह संख्या : 45 उम्र : 40 लिंग : पुरुष | फोटो उपलब्ध | 299 | SMD0237390 | निर्वाचक का नाम : विनोद कंवर पिता का नाम: छेलु दान गृह संख्या : 45 उम्र : 39 लिंग : महिला | फोटो उपलब्ध | 300 | SMD0861781 | निर्वाचक का नाम : सुशीलाकंवर पिता का नाम: जीवराज सिंह गृह संख्या : 45 उम्र : 31 लिंग : महिला | फोटो उपलब्ध |

| | | | | | | | | |
|-----|------------|---|-----|------------|---|-----|------------|---|
| 301 | LGZ3086774 | निर्वाचक का नाम : अनोपकंवर पति का नाम: किशोरदान गृह संख्या : 46 उम्र : 91 लिंग : महिला | 302 | LGZ3086808 | निर्वाचक का नाम : सवाईदान पिता का नाम: किशोरदान गृह संख्या : 46 उम्र : 59 लिंग : पुरुष | 303 | LGZ2859700 | निर्वाचक का नाम : रतनकंवर पति का नाम: सवाईदान गृह संख्या : 46 उम्र : 57 लिंग : महिला |
| 304 | SMD0971580 | निर्वाचक का नाम : भगवंत सिंह पिता का नाम: सवाई दान गृह संख्या : 46 उम्र : 28 लिंग : पुरुष | 305 | SMD1313287 | निर्वाचक का नाम : मोनिका चारण पति का नाम: भगवंत सिंह गृह संख्या : 46 उम्र : 28 लिंग : महिला | 306 | SMD1488923 | निर्वाचक का नाम : वीरा चारण पिता का नाम: सवाई दान चारण गृह संख्या : 46 उम्र : 22 लिंग : महिला |
| 307 | SMD1756592 | निर्वाचक का नाम : राजवीर चारण पिता का नाम: सवाई दान चारण गृह संख्या : 46 उम्र : 20 लिंग : पुरुष | 308 | LGZ2859718 | निर्वाचक का नाम : मदनदान पिता का नाम: शक्ति दान गृह संख्या : 47 उम्र : 60 लिंग : पुरुष | 309 | LGZ3087095 | निर्वाचक का नाम : कलावती पति का नाम: मदनदान गृह संख्या : 47 उम्र : 57 लिंग : महिला |
| 310 | SMD0151310 | निर्वाचक का नाम : लक्ष्मी देवी पति का नाम: भंवरलाल गृह संख्या : 47 उम्र : 38 लिंग : महिला | 311 | SMD0419184 | निर्वाचक का नाम : रमेश सिंह पिता का नाम: मदन दान गृह संख्या : 47 उम्र : 32 लिंग : पुरुष | 312 | SMD0861799 | निर्वाचक का नाम : छोटू कंवर पिता का नाम: मदनदान गृह संख्या : 47 उम्र : 29 लिंग : महिला |
| 313 | SMD1088319 | निर्वाचक का नाम : घनश्यामसिंह पिता का नाम: मदनदान गृह संख्या : 47 उम्र : 26 लिंग : पुरुष | 314 | SMD1313311 | निर्वाचक का नाम : लक्ष्मी कंवर पति का नाम: रमेश सिंग गृह संख्या : 47 उम्र : 20 लिंग : महिला | 315 | SMD1760958 | निर्वाचक का नाम : जयश्री चारण पिता का नाम: मदन दान चारण गृह संख्या : 47 उम्र : 20 लिंग : महिला |
| 316 | SMD1313477 | निर्वाचक का नाम : उर्मिला कंवर पति का नाम: घनश्याम सिंह गृह संख्या : 47 उम्र : 19 लिंग : महिला | 317 | LGZ2859734 | निर्वाचक का नाम : प्रकाशदान पिता का नाम: शक्तिदान गृह संख्या : 48 उम्र : 52 लिंग : पुरुष | 318 | SMD0237407 | निर्वाचक का नाम : श्रवण कंवर पति का नाम: प्रकाश दान गृह संख्या : 48 उम्र : 47 लिंग : महिला |
| 319 | SMD1651843 | निर्वाचक का नाम : राजश्री चारण पिता का नाम: प्रकाश दान चारण गृह संख्या : 48 उम्र : 20 लिंग : महिला | 320 | SMD1652452 | निर्वाचक का नाम : राजवीर चारण पिता का नाम: प्रकाश दान चारण गृह संख्या : 48 उम्र : 20 लिंग : पुरुष | 321 | SMD0032292 | निर्वाचक का नाम : रामकंवर पति का नाम: बन्नेदान गृह संख्या : 49 उम्र : 92 लिंग : महिला |
| 322 | LGZ3087517 | निर्वाचक का नाम : मांगी लाल दान पिता का नाम: बन्नेदान गृह संख्या : 49 उम्र : 58 लिंग : पुरुष | 323 | LGZ3087483 | निर्वाचक का नाम : लालसिंह पिता का नाम: बन्नेदान गृह संख्या : 49 उम्र : 45 लिंग : पुरुष | 324 | SMD0307447 | निर्वाचक का नाम : रिधुकंवर पति का नाम: मांगीलालदान गृह संख्या : 49 उम्र : 44 लिंग : महिला |
| 325 | SMD0325589 | निर्वाचक का नाम : सुनीता पति का नाम: लालसिंह गृह संख्या : 49 उम्र : 41 लिंग : महिला | 326 | SMD1846526 | निर्वाचक का नाम : ममता कंवर पिता का नाम: मांगी लाल दान चारण गृह संख्या : 49 उम्र : 22 लिंग : महिला | 327 | SMD1676022 | निर्वाचक का नाम : भरत सिंह चारण पिता का नाम: मांगी दान गृह संख्या : 49 उम्र : 20 लिंग : पुरुष |
| 328 | LGZ3086683 | निर्वाचक का नाम : लीला पति का नाम: हीरदान गृह संख्या : 50 उम्र : 70 लिंग : महिला | 329 | LGZ2859775 | निर्वाचक का नाम : गोमती पति का नाम: बालदास गृह संख्या : 51 उम्र : 64 लिंग : महिला | 330 | SMD0237416 | निर्वाचक का नाम : श्रवण दास पिता का नाम: बालदास गृह संख्या : 51 उम्र : 39 लिंग : पुरुष |

| | | | | | | | | | | | |
|-----|------------|---|-------------|-----|------------|--|-------------|-----|------------|---|-------------|
| 331 | SMD0444380 | निर्वाचक का नाम : राधा किशन पिता का नाम: बालदास गृह संख्या : 51 उम्र : 33 लिंग : पुरुष | फोटो उपलब्ध | 332 | SMD0444372 | निर्वाचक का नाम : धापू पति का नाम: श्रवण दास गृह संख्या : 51 उम्र : 33 लिंग : महिला | फोटो उपलब्ध | 333 | SMD0444398 | निर्वाचक का नाम : लीला पति का नाम: राधा किशन गृह संख्या : 51 उम्र : 31 लिंग : महिला | फोटो उपलब्ध |
| 334 | SMD1876531 | निर्वाचक का नाम : अभिलाषा पिता का नाम: डूंगर दान चारण गृह संख्या : 51 उम्र : 20 लिंग : महिला | फोटो उपलब्ध | 335 | LGZ2859783 | निर्वाचक का नाम : नौजा पति का नाम: गिधाराम गृह संख्या : 52 उम्र : 80 लिंग : महिला | फोटो उपलब्ध | 336 | LGZ2859809 | निर्वाचक का नाम : मोहनराम पिता का नाम: भीयाराम गृह संख्या : 52 उम्र : 69 लिंग : पुरुष | फोटो उपलब्ध |
| 337 | LGZ2859817 | निर्वाचक का नाम : अन्नू पति का नाम: मोहनराम गृह संख्या : 52 उम्र : 67 लिंग : महिला | फोटो उपलब्ध | 338 | LGZ2859791 | निर्वाचक का नाम : रामकरण पिता का नाम: गिधाराम गृह संख्या : 52 उम्र : 52 लिंग : पुरुष | फोटो उपलब्ध | 339 | LGZ2859825 | निर्वाचक का नाम : शारदा पति का नाम: रामकरण गृह संख्या : 52 उम्र : 44 लिंग : महिला | फोटो उपलब्ध |
| 340 | LGZ2859833 | निर्वाचक का नाम : किशनाराम पिता का नाम: मोहरराम गृह संख्या : 52 उम्र : 43 लिंग : पुरुष | फोटो उपलब्ध | 341 | LGZ2859841 | निर्वाचक का नाम : उददी पति का नाम: किशनाराम गृह संख्या : 52 उम्र : 42 लिंग : महिला | फोटो उपलब्ध | 342 | SMD0237425 | निर्वाचक का नाम : राम चंद्र मेघवाल पिता का नाम: मोहन राम मेघवाल गृह संख्या : 52 उम्र : 39 लिंग : पुरुष | फोटो उपलब्ध |
| 343 | SMD0458513 | निर्वाचक का नाम : सरोज पति का नाम: रामचन्द्र गृह संख्या : 52 उम्र : 33 लिंग : महिला | फोटो उपलब्ध | 344 | SMD0861807 | निर्वाचक का नाम : सन्नू पति का नाम: चेतनराम गृह संख्या : 52 उम्र : 32 लिंग : महिला | फोटो उपलब्ध | 345 | SMD0716340 | निर्वाचक का नाम : चेतनराम पिता का नाम: गीधाराम गृह संख्या : 52 उम्र : 31 लिंग : पुरुष | फोटो उपलब्ध |
| 346 | SMD1749837 | निर्वाचक का नाम : इन्द्र चंद पिता का नाम: रामकरण गृह संख्या : 52 उम्र : 20 लिंग : पुरुष | फोटो उपलब्ध | 347 | LGZ2859882 | निर्वाचक का नाम : धन्नाराम पिता का नाम: टीकूराम गृह संख्या : 55 उम्र : 67 लिंग : पुरुष | फोटो उपलब्ध | 348 | LGZ3086493 | निर्वाचक का नाम : रिधु पति का नाम: धन्नाराम गृह संख्या : 55 उम्र : 65 लिंग : महिला | फोटो उपलब्ध |
| 349 | LGZ3086709 | निर्वाचक का नाम : देवीलाल पिता का नाम: धन्नाराम गृह संख्या : 55 उम्र : 42 लिंग : पुरुष | फोटो उपलब्ध | 350 | SMD0237434 | निर्वाचक का नाम : मुनी देवी पति का नाम: देवी लाल गृह संख्या : 55 उम्र : 38 लिंग : महिला | फोटो उपलब्ध | 351 | LGZ2859890 | निर्वाचक का नाम : हरूराम पिता का नाम: शिवनाथ गृह संख्या : 56 उम्र : 64 लिंग : पुरुष | फोटो उपलब्ध |
| 352 | LGZ2859908 | निर्वाचक का नाम : शायर पति का नाम: हरूराम गृह संख्या : 56 उम्र : 62 लिंग : महिला | फोटो उपलब्ध | 353 | SMD0237452 | निर्वाचक का नाम : रामकुमार राम पिता का नाम: हरूराम गृह संख्या : 56 उम्र : 36 लिंग : पुरुष | फोटो उपलब्ध | 354 | SMD0237443 | निर्वाचक का नाम : शंकर लाल पिता का नाम: हरूराम गृह संख्या : 56 उम्र : 35 लिंग : पुरुष | फोटो उपलब्ध |
| 355 | SMD0325623 | निर्वाचक का नाम : संतोष पति का नाम: रामकुमार गृह संख्या : 56 उम्र : 35 लिंग : महिला | फोटो उपलब्ध | 356 | SMD0349518 | निर्वाचक का नाम : हीरा पति का नाम: शंकर लाल गृह संख्या : 56 उम्र : 33 लिंग : महिला | फोटो उपलब्ध | 357 | LGZ3086147 | निर्वाचक का नाम : नारायणराम पिता का नाम: रतीराम गृह संख्या : 57 उम्र : 70 लिंग : पुरुष | फोटो उपलब्ध |
| 358 | LGZ3086154 | निर्वाचक का नाम : सरबती पति का नाम: नारायणराम गृह संख्या : 57 उम्र : 67 लिंग : महिला | फोटो उपलब्ध | 359 | LGZ2859916 | निर्वाचक का नाम : मेघाराम पिता का नाम: भूराराम गृह संख्या : 57 उम्र : 64 लिंग : पुरुष | फोटो उपलब्ध | 360 | LGZ2859924 | निर्वाचक का नाम : मधु पति का नाम: मेघाराम गृह संख्या : 57 उम्र : 61 लिंग : महिला | फोटो उपलब्ध |

| | | | | | | | | | | | |
|-----|------------|---|-------------|-----|------------|--|-------------|-----|------------|---|-------------|
| 361 | SMD0444406 | निर्वाचक का नाम : खेताराम पिता का नाम: मेघाराम गृह संख्या : 57 उम्र : 34 लिंग : पुरुष | फोटो उपलब्ध | 362 | SMD0569194 | निर्वाचक का नाम : धापू पति का नाम: खेताराम गृह संख्या : 57 उम्र : 34 लिंग : महिला | फोटो उपलब्ध | 363 | SMD0325543 | निर्वाचक का नाम : जेठी पति का नाम: भागीरथ राम गृह संख्या : 57 उम्र : 34 लिंग : महिला | फोटो उपलब्ध |
| 364 | SMD0633925 | निर्वाचक का नाम : खेतु पति का नाम: सहीराम गृह संख्या : 57 उम्र : 33 लिंग : महिला | फोटो उपलब्ध | 365 | SMD0569202 | निर्वाचक का नाम : सहीराम पिता का नाम: मेघाराम गृह संख्या : 57 उम्र : 32 लिंग : पुरुष | फोटो उपलब्ध | 366 | SMD0569210 | निर्वाचक का नाम : रामचन्द्र पिता का नाम: मेघाराम गृह संख्या : 57 उम्र : 31 लिंग : पुरुष | फोटो उपलब्ध |
| 367 | SMD1583160 | निर्वाचक का नाम : मोहनी पति का नाम: रामचंद्र गृह संख्या : 57 उम्र : 27 लिंग : महिला | फोटो उपलब्ध | 368 | LGZ3086741 | निर्वाचक का नाम : माली पति का नाम: उदाराम गृह संख्या : 58 उम्र : 82 लिंग : महिला | फोटो उपलब्ध | 369 | SMD0032300 | निर्वाचक का नाम : करणाराम पिता का नाम: उदाराम गृह संख्या : 58 उम्र : 59 लिंग : पुरुष | फोटो उपलब्ध |
| 370 | LGZ3086758 | निर्वाचक का नाम : रूक्मा पति का नाम: करणाराम गृह संख्या : 58 उम्र : 57 लिंग : महिला | फोटो उपलब्ध | 371 | LGZ3086766 | निर्वाचक का नाम : पूर्णाराम पिता का नाम: उदाराम गृह संख्या : 58 उम्र : 42 लिंग : पुरुष | फोटो उपलब्ध | 372 | SMD0569228 | निर्वाचक का नाम : ज्यानी देवी पति का नाम: भोजाराम गृह संख्या : 58 उम्र : 38 लिंग : महिला | फोटो उपलब्ध |
| 373 | LGZ2859940 | निर्वाचक का नाम : तीजां पति का नाम: ईशरराम गृह संख्या : 59 उम्र : 89 लिंग : महिला | फोटो उपलब्ध | 374 | LGZ2859957 | निर्वाचक का नाम : उतमराम पिता का नाम: ईशरराम गृह संख्या : 59 उम्र : 64 लिंग : पुरुष | फोटो उपलब्ध | 375 | LGZ3087087 | निर्वाचक का नाम : सजना पति का नाम: उतमराम गृह संख्या : 59 उम्र : 62 लिंग : महिला | फोटो उपलब्ध |
| 376 | LGZ2859981 | निर्वाचक का नाम : धन्नाराम पिता का नाम: ईशरराम गृह संख्या : 59 उम्र : 61 लिंग : पुरुष | फोटो उपलब्ध | 377 | LGZ2859965 | निर्वाचक का नाम : बिरजाराम पिता का नाम: ईशरराम गृह संख्या : 59 उम्र : 60 लिंग : पुरुष | फोटो उपलब्ध | 378 | LGZ3087079 | निर्वाचक का नाम : सरबती पति का नाम: धन्नाराम गृह संख्या : 59 उम्र : 59 लिंग : महिला | फोटो उपलब्ध |
| 379 | LGZ2859973 | निर्वाचक का नाम : सावित्री पति का नाम: बिरजाराम गृह संख्या : 59 उम्र : 58 लिंग : महिला | फोटो उपलब्ध | 380 | SMD0325614 | निर्वाचक का नाम : इन्द्रा पति का नाम: रामजस गृह संख्या : 59 उम्र : 37 लिंग : महिला | फोटो उपलब्ध | 381 | SMD0237461 | निर्वाचक का नाम : रामजस पिता का नाम: उतमराम गृह संख्या : 59 उम्र : 35 लिंग : पुरुष | फोटो उपलब्ध |
| 382 | SMD0325598 | निर्वाचक का नाम : सतपाल पिता का नाम: उतमराम गृह संख्या : 59 उम्र : 34 लिंग : पुरुष | फोटो उपलब्ध | 383 | SMD0325605 | निर्वाचक का नाम : कुन्नी देवी पति का नाम: सतपाल गृह संख्या : 59 उम्र : 34 लिंग : महिला | फोटो उपलब्ध | 384 | SMD0569251 | निर्वाचक का नाम : मन्जू पति का नाम: सत्यनारायण गृह संख्या : 59 उम्र : 33 लिंग : महिला | फोटो उपलब्ध |
| 385 | SMD1313576 | निर्वाचक का नाम : पतराम पिता का नाम: लालाराम गृह संख्या : 59 उम्र : 33 लिंग : पुरुष | फोटो उपलब्ध | 386 | SMD0569244 | निर्वाचक का नाम : सत्यनारायण पिता का नाम: उतमराम गृह संख्या : 59 उम्र : 31 लिंग : पुरुष | फोटो उपलब्ध | 387 | SMD0801456 | निर्वाचक का नाम : जयपाल पिता का नाम: धन्नाराम गृह संख्या : 59 उम्र : 30 लिंग : पुरुष | फोटो उपलब्ध |
| 388 | SMD1309541 | निर्वाचक का नाम : माया पति का नाम: पतराम गृह संख्या : 59 उम्र : 30 लिंग : महिला | फोटो उपलब्ध | 389 | SMD1309590 | निर्वाचक का नाम : मिठू राम पिता का नाम: लालाराम गृह संख्या : 59 उम्र : 30 लिंग : पुरुष | फोटो उपलब्ध | 390 | SMD1313519 | निर्वाचक का नाम : पुष्पा पति का नाम: जयपाल गृह संख्या : 59 उम्र : 30 लिंग : महिला | फोटो उपलब्ध |

| | | | | | | | | | | | |
|-----|------------|---|-------------|-----|-------------------|---|-------------|-----|-------------------|--|-------------|
| 391 | SMD1313618 | निर्वाचक का नाम : पूजा पति का नाम: मिठुराम गृह संख्या : 59 उम्र : 26 लिंग : महिला | फोटो उपलब्ध | 392 | SMD1445659 | निर्वाचक का नाम : प्रदीप पिता का नाम: बिरजा राम गृह संख्या : 59 उम्र : 23 लिंग : पुरुष | फोटो उपलब्ध | 393 | SMD1445675 | निर्वाचक का नाम : ओम प्रकाश पिता का नाम: बिरजा राम गृह संख्या : 59 उम्र : 23 लिंग : पुरुष | फोटो उपलब्ध |
| 394 | SMD1552314 | निर्वाचक का नाम : विमला नायक पति का नाम: ओमप्रकाश गृह संख्या : 59 उम्र : 21 लिंग : महिला | फोटो उपलब्ध | 395 | SMD1692987 | निर्वाचक का नाम : संतू पति का नाम: प्रदीप गृह संख्या : 59 उम्र : 20 लिंग : महिला | फोटो उपलब्ध | 396 | SMD1075662 | निर्वाचक का नाम : कुमा राम पिता का नाम: हरू राम गृह संख्या : 59 क उम्र : 30 लिंग : पुरुष | फोटो उपलब्ध |
| 397 | SMD1075670 | निर्वाचक का नाम : डाली पति का नाम: कुमा राम गृह संख्या : 59 क उम्र : 29 लिंग : महिला | फोटो उपलब्ध | 398 | RJ/02/012/1066088 | निर्वाचक का नाम : लालाराम पिता का नाम: खेमराम गृह संख्या : 59 ख उम्र : 64 लिंग : पुरुष | फोटो उपलब्ध | 399 | RJ/02/012/1066120 | निर्वाचक का नाम : प्रेमा पति का नाम: लालाराम गृह संख्या : 59 ख उम्र : 59 लिंग : महिला | फोटो उपलब्ध |
| 400 | LGZ3285418 | निर्वाचक का नाम : शक्ता राम पिता का नाम: शिवनाथराम गृह संख्या : 60 उम्र : 76 लिंग : पुरुष | फोटो उपलब्ध | 401 | LGZ2859999 | निर्वाचक का नाम : देवकी पति का नाम: शक्ता राम गृह संख्या : 60 उम्र : 74 लिंग : महिला | फोटो उपलब्ध | 402 | SMD0237470 | निर्वाचक का नाम : रूपा देवी पति का नाम: फुसाराम गृह संख्या : 60 उम्र : 38 लिंग : महिला | फोटो उपलब्ध |
| 403 | SMD0237489 | निर्वाचक का नाम : फुसाराम पिता का नाम: शक्ता राम गृह संख्या : 60 उम्र : 35 लिंग : पुरुष | फोटो उपलब्ध | 404 | SMD0569137 | निर्वाचक का नाम : देवीलाल पिता का नाम: श्वताराम गृह संख्या : 60 उम्र : 31 लिंग : पुरुष | फोटो उपलब्ध | 405 | SMD0622522 | निर्वाचक का नाम : कमला पति का नाम: देवी लाल गृह संख्या : 60 उम्र : 31 लिंग : महिला | फोटो उपलब्ध |
| 406 | SMD1445550 | निर्वाचक का नाम : महेंद्र पिता का नाम: शक्ता राम गृह संख्या : 60 उम्र : 24 लिंग : पुरुष | फोटो उपलब्ध | 407 | SMD1440270 | निर्वाचक का नाम : चुन्नी लाल पिता का नाम: दौलत राम गृह संख्या : 60 उम्र : 22 लिंग : पुरुष | फोटो उपलब्ध | 408 | LGZ2860005 | निर्वाचक का नाम : नोपाराम पिता का नाम: बीजाराम गृह संख्या : 61 उम्र : 64 लिंग : पुरुष | फोटो उपलब्ध |
| 409 | LGZ2860062 | निर्वाचक का नाम : विमला पति का नाम: नोपाराम गृह संख्या : 61 उम्र : 62 लिंग : महिला | फोटो उपलब्ध | 410 | SMD0716357 | निर्वाचक का नाम : प्रमेश्वर राम पिता का नाम: नोपाराम गृह संख्या : 61 उम्र : 36 लिंग : पुरुष | फोटो उपलब्ध | 411 | SMD0716365 | निर्वाचक का नाम : रोशनी पति का नाम: प्रमेश्वर राम गृह संख्या : 61 उम्र : 34 लिंग : महिला | फोटो उपलब्ध |
| 412 | LGZ3086550 | निर्वाचक का नाम : सुगना पति का नाम: बीजाराम गृह संख्या : 62 उम्र : 104 लिंग : महिला | फोटो उपलब्ध | 413 | LGZ3285426 | निर्वाचक का नाम : मोहनी पति का नाम: मुरलीराम गृह संख्या : 62 उम्र : 57 लिंग : महिला | फोटो उपलब्ध | 414 | SMD1445535 | निर्वाचक का नाम : बाबू लाल पिता का नाम: मुरली राम गृह संख्या : 62 उम्र : 22 लिंग : पुरुष | फोटो उपलब्ध |
| 415 | LGZ2860021 | निर्वाचक का नाम : नोपाराम पिता का नाम: भुराराम गृह संख्या : 63 उम्र : 79 लिंग : पुरुष | फोटो उपलब्ध | 416 | LGZ2860047 | निर्वाचक का नाम : हनुमानराम पिता का नाम: नोपाराम गृह संख्या : 63 उम्र : 53 लिंग : पुरुष | फोटो उपलब्ध | 417 | LGZ2860054 | निर्वाचक का नाम : प्रकाशराम पिता का नाम: नोपाराम गृह संख्या : 63 उम्र : 52 लिंग : पुरुष | फोटो उपलब्ध |
| 418 | SMD0032318 | निर्वाचक का नाम : सन्तोष पति का नाम: हनुमानराम गृह संख्या : 63 उम्र : 48 लिंग : महिला | फोटो उपलब्ध | 419 | SMD0110999 | निर्वाचक का नाम : पारबती पति का नाम: प्रकाशराम गृह संख्या : 63 उम्र : 42 लिंग : महिला | फोटो उपलब्ध | 420 | SMD1408566 | निर्वाचक का नाम : सुमन नायक पिता का नाम: हनुमान राम गृह संख्या : 63 उम्र : 23 लिंग : महिला | फोटो उपलब्ध |

| | | | | | | | | | | | |
|-----|------------|---|-------------|-----|------------|--|-------------|-----|------------|--|-------------|
| 421 | SMD1749431 | निर्वाचक का नाम : चुन्नी पिता का नाम: प्रकाश राम गृह संख्या : 63 उम्र : 22 लिंग : महिला | फोटो उपलब्ध | 422 | SMD1749555 | निर्वाचक का नाम : मंजू पिता का नाम: प्रकाश राम गृह संख्या : 63 उम्र : 20 लिंग : महिला | फोटो उपलब्ध | 423 | LGZ3086691 | निर्वाचक का नाम : नीमां पति का नाम: रामेश्वरलाल गृह संख्या : 64 उम्र : 62 लिंग : महिला | फोटो उपलब्ध |
| 424 | LGZ2860070 | निर्वाचक का नाम : लालाराम पिता का नाम: रामेश्वरराम गृह संख्या : 64 उम्र : 42 लिंग : पुरुष | फोटो उपलब्ध | 425 | LGZ3285434 | निर्वाचक का नाम : मामराज पिता का नाम: रामेशर गृह संख्या : 64 उम्र : 42 लिंग : पुरुष | फोटो उपलब्ध | 426 | SMD0325561 | निर्वाचक का नाम : किशना देवी पति का नाम: लालाराम गृह संख्या : 64 उम्र : 40 लिंग : महिला | फोटो उपलब्ध |
| 427 | SMD0137075 | निर्वाचक का नाम : श्रवणराम पिता का नाम: रामेश्वरलाल गृह संख्या : 64 उम्र : 37 लिंग : पुरुष | फोटो उपलब्ध | 428 | SMD0444414 | निर्वाचक का नाम : मीरा पति का नाम: मामराज गृह संख्या : 64 उम्र : 36 लिंग : महिला | फोटो उपलब्ध | 429 | SMD0151329 | निर्वाचक का नाम : उम्मेद देवी पति का नाम: श्रवणराम गृह संख्या : 64 उम्र : 36 लिंग : महिला | फोटो उपलब्ध |
| 430 | SMD1690809 | निर्वाचक का नाम : पूजा पिता का नाम: लाला राम गृह संख्या : 64 उम्र : 20 लिंग : महिला | फोटो उपलब्ध | 431 | SMD1818434 | निर्वाचक का नाम : सुखाराम पिता का नाम: मामराज गृह संख्या : 64 उम्र : 19 लिंग : पुरुष | फोटो उपलब्ध | 432 | LGZ2860088 | निर्वाचक का नाम : मोटाराम पिता का नाम: भूराराम गृह संख्या : 65 उम्र : 59 लिंग : पुरुष | फोटो उपलब्ध |
| 433 | SMD0032326 | निर्वाचक का नाम : भंवरी पति का नाम: मोटाराम गृह संख्या : 65 उम्र : 57 लिंग : महिला | फोटो उपलब्ध | 434 | SMD0237498 | निर्वाचक का नाम : ब्रजलाल पिता का नाम: मोटाराम गृह संख्या : 65 उम्र : 35 लिंग : पुरुष | फोटो उपलब्ध | 435 | SMD0711010 | निर्वाचक का नाम : प्रेमा पति का नाम: बृजलाल गृह संख्या : 65 उम्र : 32 लिंग : महिला | फोटो उपलब्ध |
| 436 | SMD1408541 | निर्वाचक का नाम : राकेश नायक पिता का नाम: मोटा राम नायक गृह संख्या : 65 उम्र : 23 लिंग : पुरुष | फोटो उपलब्ध | 437 | LGZ3087103 | निर्वाचक का नाम : विमला पति का नाम: रामूराम गृह संख्या : 66 उम्र : 58 लिंग : महिला | फोटो उपलब्ध | 438 | SMD0237504 | निर्वाचक का नाम : सीताराम पिता का नाम: केसराराम गृह संख्या : 66 उम्र : 38 लिंग : पुरुष | फोटो उपलब्ध |
| 439 | SMD0569145 | निर्वाचक का नाम : गंगाराम पिता का नाम: रामूराम गृह संख्या : 66 उम्र : 34 लिंग : पुरुष | फोटो उपलब्ध | 440 | SMD0801464 | निर्वाचक का नाम : सुलोचना पति का नाम: गंगाराम गृह संख्या : 66 उम्र : 32 लिंग : महिला | फोटो उपलब्ध | 441 | SMD0569152 | निर्वाचक का नाम : अर्जुन राम पिता का नाम: रामूराम गृह संख्या : 66 उम्र : 31 लिंग : पुरुष | फोटो उपलब्ध |
| 442 | SMD0801472 | निर्वाचक का नाम : संतोष पति का नाम: अर्जुनराम गृह संख्या : 66 उम्र : 31 लिंग : महिला | फोटो उपलब्ध | 443 | SMD1632090 | निर्वाचक का नाम : सीमा पति का नाम: सीता राम गृह संख्या : 66 उम्र : 31 लिंग : महिला | फोटो उपलब्ध | 444 | SMD1313675 | निर्वाचक का नाम : चिमना राम पिता का नाम: केशरा राम गृह संख्या : 66 उम्र : 26 लिंग : पुरुष | फोटो उपलब्ध |
| 445 | SMD1677459 | निर्वाचक का नाम : कृष्ण राम नायक पिता का नाम: रामूराम गृह संख्या : 66 उम्र : 20 लिंग : पुरुष | फोटो उपलब्ध | 446 | LGZ3086725 | निर्वाचक का नाम : छोटाराम पिता का नाम: लूणाराम गृह संख्या : 67 उम्र : 64 लिंग : पुरुष | फोटो उपलब्ध | 447 | LGZ3086717 | निर्वाचक का नाम : लाली पति का नाम: छोटाराम गृह संख्या : 67 उम्र : 62 लिंग : महिला | फोटो उपलब्ध |
| 448 | LGZ2860120 | निर्वाचक का नाम : हेमाराम पिता का नाम: लूणाराम गृह संख्या : 67 उम्र : 56 लिंग : पुरुष | फोटो उपलब्ध | 449 | SMD0569160 | निर्वाचक का नाम : दुलाराम पिता का नाम: छोटाराम गृह संख्या : 67 उम्र : 34 लिंग : पुरुष | फोटो उपलब्ध | 450 | SMD0569178 | निर्वाचक का नाम : ओमप्रकाश पिता का नाम: छोटाराम गृह संख्या : 67 उम्र : 31 लिंग : पुरुष | फोटो उपलब्ध |

| | | | | | | | | | | | |
|-----|------------|--|-------------|-----|------------|---|-------------|-----|------------|---|-------------|
| 451 | SMD1749597 | निर्वाचक का नाम : राजू पति का नाम: दुला राम गृह संख्या : 67 उम्र : 30 लिंग : महिला | फोटो उपलब्ध | 452 | LGZ2860138 | निर्वाचक का नाम : देवसीराम पिता का नाम: मालाराम गृह संख्या : 68 उम्र : 66 लिंग : पुरुष | फोटो उपलब्ध | 453 | LGZ2860146 | निर्वाचक का नाम : पाना पति का नाम: देवसीराम गृह संख्या : 68 उम्र : 64 लिंग : महिला | फोटो उपलब्ध |
| 454 | LGZ2860153 | निर्वाचक का नाम : राजा देवी पति का नाम: पुनमाराम गृह संख्या : 68 उम्र : 61 लिंग : महिला | फोटो उपलब्ध | 455 | LGZ2860179 | निर्वाचक का नाम : संत राम पिता का नाम: मालाराम गृह संख्या : 68 उम्र : 58 लिंग : पुरुष | फोटो उपलब्ध | 456 | SMD0325632 | निर्वाचक का नाम : किस्तुरी पति का नाम: सन्तराम गृह संख्या : 68 उम्र : 40 लिंग : महिला | फोटो उपलब्ध |
| 457 | SMD0861823 | निर्वाचक का नाम : पुष्पा पिता का नाम: पुनमाराम गृह संख्या : 68 उम्र : 31 लिंग : महिला | फोटो उपलब्ध | 458 | SMD0861831 | निर्वाचक का नाम : तोलाराम पिता का नाम: पुनमाराम गृह संख्या : 68 उम्र : 30 लिंग : पुरुष | फोटो उपलब्ध | 459 | SMD1313725 | निर्वाचक का नाम : मंजू देवी पति का नाम: कालुराम गृह संख्या : 68 उम्र : 30 लिंग : महिला | फोटो उपलब्ध |
| 460 | SMD0861849 | निर्वाचक का नाम : कालूराम पिता का नाम: देवसीराम गृह संख्या : 68 उम्र : 29 लिंग : पुरुष | फोटो उपलब्ध | 461 | SMD1261148 | निर्वाचक का नाम : पार्वती पिता का नाम: पुनमा राम गृह संख्या : 68 उम्र : 25 लिंग : महिला | फोटो उपलब्ध | 462 | SMD1299601 | निर्वाचक का नाम : हुलास पिता का नाम: पुनम राम गृह संख्या : 68 उम्र : 24 लिंग : महिला | फोटो उपलब्ध |
| 463 | SMD1730142 | निर्वाचक का नाम : जितेन्द्र नायक पिता का नाम: पुनमा राम गृह संख्या : 68 उम्र : 21 लिंग : पुरुष | फोटो उपलब्ध | 464 | SMD1792621 | निर्वाचक का नाम : बाबू लाल पिता का नाम: संत राम गृह संख्या : 68 उम्र : 20 लिंग : पुरुष | फोटो उपलब्ध | 465 | LGZ2860187 | निर्वाचक का नाम : शान्ति पति का नाम: सांवलराम गृह संख्या : 69 उम्र : 71 लिंग : महिला | फोटो उपलब्ध |
| 466 | SMD0032334 | निर्वाचक का नाम : मांगीलाल पिता का नाम: सांवलराम गृह संख्या : 69 उम्र : 42 लिंग : पुरुष | फोटो उपलब्ध | 467 | SMD0137083 | निर्वाचक का नाम : रामी पति का नाम: मांगीलाल गृह संख्या : 69 उम्र : 38 लिंग : महिला | फोटो उपलब्ध | 468 | LGZ2860203 | निर्वाचक का नाम : भैवरी पति का नाम: जगदीश गृह संख्या : 70 उम्र : 60 लिंग : महिला | फोटो उपलब्ध |
| 469 | SMD0861856 | निर्वाचक का नाम : भैरो सिंह पिता का नाम: जगदीशराम गृह संख्या : 70 उम्र : 32 लिंग : पुरुष | फोटो उपलब्ध | 470 | SMD0861864 | निर्वाचक का नाम : मन्जु पति का नाम: भैरो सिंह गृह संख्या : 70 उम्र : 31 लिंग : महिला | फोटो उपलब्ध | 471 | SMD1589365 | निर्वाचक का नाम : लक्ष्मण पिता का नाम: जगदीश राम गृह संख्या : 70 उम्र : 25 लिंग : पुरुष | फोटो उपलब्ध |
| 472 | SMD1690767 | निर्वाचक का नाम : पूजा नायक पिता का नाम: जगदीश राम गृह संख्या : 70 उम्र : 20 लिंग : महिला | फोटो उपलब्ध | 473 | LGZ2860237 | निर्वाचक का नाम : जमना पति का नाम: लादूराम गृह संख्या : 72 उम्र : 82 लिंग : महिला | फोटो उपलब्ध | 474 | LGZ2860245 | निर्वाचक का नाम : कमला पति का नाम: मुरलीराम गृह संख्या : 72 उम्र : 44 लिंग : महिला | फोटो उपलब्ध |
| 475 | LGZ2860252 | निर्वाचक का नाम : रामप्रताप पिता का नाम: लाधूराम गृह संख्या : 72 उम्र : 42 लिंग : पुरुष | फोटो उपलब्ध | 476 | LGZ3087202 | निर्वाचक का नाम : लिछूराम पिता का नाम: लाधूराम गृह संख्या : 72 उम्र : 42 लिंग : पुरुष | फोटो उपलब्ध | 477 | SMD0569277 | निर्वाचक का नाम : राजू देवी पति का नाम: लिछूराम गृह संख्या : 72 उम्र : 37 लिंग : महिला | फोटो उपलब्ध |
| 478 | SMD0569285 | निर्वाचक का नाम : किरताराम पिता का नाम: लाधूराम गृह संख्या : 72 उम्र : 31 लिंग : पुरुष | फोटो उपलब्ध | 479 | SMD1151406 | निर्वाचक का नाम : सोना पति का नाम: किरता राम गृह संख्या : 72 उम्र : 28 लिंग : महिला | फोटो उपलब्ध | 480 | SMD1096346 | निर्वाचक का नाम : दुर्गाराम पिता का नाम: लधूराम गृह संख्या : 72 उम्र : 26 लिंग : पुरुष | फोटो उपलब्ध |

| | | | | | | | | |
|-----|------------|---|-----|------------|--|-----|------------|---|
| 481 | SMD1755800 | निर्वाचक का नाम : भगवती पति का नाम: दुर्गा राम गृह संख्या : 72 उम्र : 24 लिंग : महिला | 482 | SMD0337477 | निर्वाचक का नाम : गणपतराम पिता का नाम: शिवनाथराम गृह संख्या : 73 उम्र : 56 लिंग : पुरुष | 483 | SMD0458497 | निर्वाचक का नाम : अमरी पति का नाम: गणपतराम गृह संख्या : 73 उम्र : 53 लिंग : महिला |
| 484 | LGZ2860286 | निर्वाचक का नाम : गौरां पति का नाम: शिवनाथराम गृह संख्या : 74 उम्र : 99 लिंग : महिला | 485 | LGZ2860260 | निर्वाचक का नाम : गोपालराम पिता का नाम: शिवनाथ गृह संख्या : 74 उम्र : 54 लिंग : पुरुष | 486 | LGZ2860278 | निर्वाचक का नाम : उदी देवी पति का नाम: गोपालराम गृह संख्या : 74 उम्र : 53 लिंग : महिला |
| 487 | SMD1441401 | निर्वाचक का नाम : सुखा राम नायक पिता का नाम: गोपाल राम नायक गृह संख्या : 74 उम्र : 24 लिंग : पुरुष | 488 | SMD1588730 | निर्वाचक का नाम : राजू पति का नाम: कोजा राम नायक गृह संख्या : 74 उम्र : 24 लिंग : महिला | 489 | SMD1444439 | निर्वाचक का नाम : कोजा राम नायक पिता का नाम: गोपाल राम नायक गृह संख्या : 74 उम्र : 23 लिंग : पुरुष |
| 490 | SMD1590702 | निर्वाचक का नाम : माया पति का नाम: सुख राम नायक गृह संख्या : 74 उम्र : 23 लिंग : महिला | 491 | LGZ3086832 | निर्वाचक का नाम : हनुमान पिता का नाम: नानूराम गृह संख्या : 75 उम्र : 59 लिंग : पुरुष | 492 | LGZ2860302 | निर्वाचक का नाम : मीरां पति का नाम: हनुमान गृह संख्या : 75 उम्र : 57 लिंग : महिला |
| 493 | LGZ3086394 | निर्वाचक का नाम : भागीरथ पिता का नाम: नानूराम गृह संख्या : 75 उम्र : 56 लिंग : पुरुष | 494 | LGZ2860310 | निर्वाचक का नाम : सन्तु पति का नाम: भागीरथ गृह संख्या : 75 उम्र : 54 लिंग : महिला | 495 | SMD0716381 | निर्वाचक का नाम : सुलोचना पति का नाम: लिछमणराम गृह संख्या : 75 उम्र : 33 लिंग : महिला |
| 496 | SMD0716373 | निर्वाचक का नाम : लिछमणराम पिता का नाम: भागीरथ गृह संख्या : 75 उम्र : 31 लिंग : पुरुष | 497 | SMD0801480 | निर्वाचक का नाम : बाबुलाल पिता का नाम: भागीरथ गृह संख्या : 75 उम्र : 30 लिंग : पुरुष | 498 | SMD1096361 | निर्वाचक का नाम : माणकराम पिता का नाम: हनुमानराम गृह संख्या : 75 उम्र : 29 लिंग : पुरुष |
| 499 | SMD0971598 | निर्वाचक का नाम : खिराज राम पिता का नाम: हनुमान राम गृह संख्या : 75 उम्र : 27 लिंग : पुरुष | 500 | SMD1103175 | निर्वाचक का नाम : काली पति का नाम: बाबूलाल गृह संख्या : 75 उम्र : 27 लिंग : महिला | 501 | SMD1201078 | निर्वाचक का नाम : राजेश पिता का नाम: भागीरथ गृह संख्या : 75 उम्र : 26 लिंग : पुरुष |
| 502 | SMD1853738 | निर्वाचक का नाम : संजू पति का नाम: माणक राम नायक गृह संख्या : 75 उम्र : 25 लिंग : महिला | 503 | SMD1851757 | निर्वाचक का नाम : सरबती पति का नाम: खिराज राम गृह संख्या : 75 उम्र : 24 लिंग : महिला | 504 | SMD1580992 | निर्वाचक का नाम : सुमित्रा पति का नाम: राजेश गृह संख्या : 75 उम्र : 23 लिंग : महिला |
| 505 | LGZ3285442 | निर्वाचक का नाम : सिलू पति का नाम: प्रकाश गृह संख्या : 76 उम्र : 44 लिंग : महिला | 506 | LGZ2860328 | निर्वाचक का नाम : श्रवणराम पिता का नाम: चोखाराम गृह संख्या : 77 उम्र : 59 लिंग : पुरुष | 507 | LGZ2860336 | निर्वाचक का नाम : रूपा पति का नाम: श्रवणराम गृह संख्या : 77 उम्र : 57 लिंग : महिला |
| 508 | SMD0032342 | निर्वाचक का नाम : प्रकाश पिता का नाम: चोखाराम गृह संख्या : 77 उम्र : 52 लिंग : पुरुष | 509 | SMD0237513 | निर्वाचक का नाम : गौरी शंकर पिता का नाम: श्रवण राम गृह संख्या : 77 उम्र : 36 लिंग : पुरुष | 510 | SMD0569293 | निर्वाचक का नाम : शारदा पति का नाम: गौरीशंकर गृह संख्या : 77 उम्र : 35 लिंग : महिला |

| | | | | | | | | | | | |
|-----|------------|---|-------------|-----|------------|--|-------------|-----|------------------|---|-------------|
| 511 | SMD0569301 | निर्वाचक का नाम : रामनारायण पिता का नाम: श्रवण राम गृह संख्या : 77 उम्र : 34 लिंग : पुरुष | फोटो उपलब्ध | 512 | SMD0569319 | निर्वाचक का नाम : मोहनी पति का नाम: रामनारायण गृह संख्या : 77 उम्र : 33 लिंग : महिला | फोटो उपलब्ध | 513 | SMD0838508 | निर्वाचक का नाम : रामेश्वर पिता का नाम: प्रकाशराम गृह संख्या : 77 उम्र : 32 लिंग : पुरुष | फोटो उपलब्ध |
| 514 | SMD0838516 | निर्वाचक का नाम : मोहनराम पिता का नाम: श्रवणराम गृह संख्या : 77 उम्र : 30 लिंग : पुरुष | फोटो उपलब्ध | 515 | SMD0971606 | निर्वाचक का नाम : चुकी पति का नाम: मोहन राम गृह संख्या : 77 उम्र : 27 लिंग : महिला | फोटो उपलब्ध | 516 | SMD1818228 | निर्वाचक का नाम : हीरा पति का नाम: रामेश्वर गृह संख्या : 77 उम्र : 25 लिंग : महिला | फोटो उपलब्ध |
| 517 | SMD1818335 | निर्वाचक का नाम : राजू राम नायक पिता का नाम: प्रकाश राम गृह संख्या : 77 उम्र : 24 लिंग : पुरुष | फोटो उपलब्ध | 518 | SMD1818343 | निर्वाचक का नाम : ममता कुमारी नायक पति का नाम: राजू राम नायक गृह संख्या : 77 उम्र : 22 लिंग : महिला | फोटो उपलब्ध | 519 | LGZ2860344 | निर्वाचक का नाम : गोरों पति का नाम: दीपाराम गृह संख्या : 78 उम्र : 59 लिंग : महिला | फोटो उपलब्ध |
| 520 | LGZ2860351 | निर्वाचक का नाम : मांगूराम पिता का नाम: दीपाराम गृह संख्या : 78 उम्र : 42 लिंग : पुरुष | फोटो उपलब्ध | 521 | SMD0237522 | निर्वाचक का नाम : मीरा देवी पति का नाम: मांगूराम गृह संख्या : 78 उम्र : 38 लिंग : महिला | फोटो उपलब्ध | 522 | SMD0151338 | निर्वाचक का नाम : कालुराम पिता का नाम: दीपाराम गृह संख्या : 78 उम्र : 37 लिंग : पुरुष | फोटो उपलब्ध |
| 523 | SMD0801498 | निर्वाचक का नाम : शंकरलाल पिता का नाम: दीपाराम गृह संख्या : 78 उम्र : 30 लिंग : पुरुष | फोटो उपलब्ध | 524 | SMD1596535 | निर्वाचक का नाम : सुमन पति का नाम: शंकर लाल गृह संख्या : 78 उम्र : 24 लिंग : महिला | फोटो उपलब्ध | 525 | RJ/02/012/083532 | निर्वाचक का नाम : करणाराम पिता का नाम: सुरजाराम गृह संख्या : 79 उम्र : 56 लिंग : पुरुष | फोटो उपलब्ध |
| 526 | LGZ2860377 | निर्वाचक का नाम : विमला पति का नाम: करणाराम गृह संख्या : 79 उम्र : 54 लिंग : महिला | फोटो उपलब्ध | 527 | LGZ2860385 | निर्वाचक का नाम : सीताराम पिता का नाम: सुरजाराम गृह संख्या : 79 उम्र : 52 लिंग : पुरुष | फोटो उपलब्ध | 528 | SMD0307454 | निर्वाचक का नाम : विमला पति का नाम: सीताराम गृह संख्या : 79 उम्र : 46 लिंग : महिला | फोटो उपलब्ध |
| 529 | SMD1088343 | निर्वाचक का नाम : रुकमणि पति का नाम: किशनाराम गृह संख्या : 79 उम्र : 30 लिंग : महिला | फोटो उपलब्ध | 530 | LGZ2860401 | निर्वाचक का नाम : पदमाराम पिता का नाम: सुरजाराम गृह संख्या : 80 उम्र : 64 लिंग : पुरुष | फोटो उपलब्ध | 531 | LGZ2860419 | निर्वाचक का नाम : बुधी देवी पति का नाम: पदमाराम गृह संख्या : 80 उम्र : 62 लिंग : महिला | फोटो उपलब्ध |
| 532 | LGZ3087335 | निर्वाचक का नाम : दोलतराम पिता का नाम: पदमाराम गृह संख्या : 80 उम्र : 45 लिंग : पुरुष | फोटो उपलब्ध | 533 | LGZ3087269 | निर्वाचक का नाम : उमा पति का नाम: दोलतराम गृह संख्या : 80 उम्र : 45 लिंग : महिला | फोटो उपलब्ध | 534 | LGZ2860427 | निर्वाचक का नाम : भंवरलाल पिता का नाम: पदमाराम गृह संख्या : 80 उम्र : 45 लिंग : पुरुष | फोटो उपलब्ध |
| 535 | LGZ3087293 | निर्वाचक का नाम : राधू देवी पति का नाम: भंवरलाल गृह संख्या : 80 उम्र : 44 लिंग : महिला | फोटो उपलब्ध | 536 | SMD0801506 | निर्वाचक का नाम : रामेश्वरराम पिता का नाम: पदमाराम गृह संख्या : 80 उम्र : 30 लिंग : पुरुष | फोटो उपलब्ध | 537 | SMD1103183 | निर्वाचक का नाम : मोहनी पति का नाम: रामेश्वर गृह संख्या : 80 उम्र : 27 लिंग : महिला | फोटो उपलब्ध |
| 538 | SMD1088350 | निर्वाचक का नाम : केशराराम पिता का नाम: पदमाराम गृह संख्या : 80 उम्र : 26 लिंग : पुरुष | फोटो उपलब्ध | 539 | SMD1485531 | निर्वाचक का नाम : रेखा नायक पिता का नाम: सीता राम गृह संख्या : 80 उम्र : 23 लिंग : महिला | फोटो उपलब्ध | 540 | SMD1485796 | निर्वाचक का नाम : राजेश्वरी पिता का नाम: भंवर लाल गृह संख्या : 80 उम्र : 22 लिंग : महिला | फोटो उपलब्ध |

| | | | | | | | | |
|-----|------------|--|-----|------------|---|-----|------------|--|
| 541 | SMD1675826 | निर्वाचक का नाम : चेतन राम पिता का नाम: भंवर लाल गृह संख्या : 80 उम्र : 20 लिंग : पुरुष | 542 | SMD1692029 | निर्वाचक का नाम : मैना नायक पिता का नाम: दौलत राम गृह संख्या : 80 उम्र : 20 लिंग : महिला | 543 | LGZ2860443 | निर्वाचक का नाम : हीराराम पिता का नाम: सुरजाराम गृह संख्या : 81 उम्र : 58 लिंग : पुरुष |
| 544 | LGZ2860450 | निर्वाचक का नाम : सुन्दर पति का नाम: हीराराम गृह संख्या : 81 उम्र : 57 लिंग : महिला | 545 | SMD0716399 | निर्वाचक का नाम : महेन्द्र राम पिता का नाम: हीराराम गृह संख्या : 81 उम्र : 31 लिंग : पुरुष | 546 | SMD1103191 | निर्वाचक का नाम : सीमा पति का नाम: महेंद्र गृह संख्या : 81 उम्र : 26 लिंग : महिला |
| 547 | SMD1564640 | निर्वाचक का नाम : रामदेव पिता का नाम: हीरा राम गृह संख्या : 81 उम्र : 23 लिंग : पुरुष | 548 | SMD1564590 | निर्वाचक का नाम : छोटू कुमारी पति का नाम: रामदेव गृह संख्या : 81 उम्र : 21 लिंग : महिला | 549 | LGZ2860468 | निर्वाचक का नाम : भागूराम पिता का नाम: सुरजाराम गृह संख्या : 82 उम्र : 60 लिंग : पुरुष |
| 550 | LGZ2860476 | निर्वाचक का नाम : उमा पति का नाम: भागूराम गृह संख्या : 82 उम्र : 58 लिंग : महिला | 551 | SMD0237531 | निर्वाचक का नाम : नन्दलाल पिता का नाम: भागूराम गृह संख्या : 82 उम्र : 38 लिंग : पुरुष | 552 | SMD0507673 | निर्वाचक का नाम : खेताराम पिता का नाम: भागूराम गृह संख्या : 82 उम्र : 31 लिंग : पुरुष |
| 553 | SMD0861872 | निर्वाचक का नाम : शारदा पति का नाम: नन्दलाल गृह संख्या : 82 उम्र : 30 लिंग : महिला | 554 | SMD1103209 | निर्वाचक का नाम : सुमन पति का नाम: खेताराम गृह संख्या : 82 उम्र : 28 लिंग : महिला | 555 | SMD0971614 | निर्वाचक का नाम : गिरधारी राम पिता का नाम: भागु राम गृह संख्या : 82 उम्र : 28 लिंग : पुरुष |
| 556 | LGZ2860484 | निर्वाचक का नाम : उमाराम पिता का नाम: पूसाराम गृह संख्या : 83 उम्र : 79 लिंग : पुरुष | 557 | LGZ2860492 | निर्वाचक का नाम : कमला पति का नाम: उमाराम गृह संख्या : 83 उम्र : 74 लिंग : महिला | 558 | LGZ3087616 | निर्वाचक का नाम : पूरणाराम पिता का नाम: पूसाराम गृह संख्या : 83 उम्र : 74 लिंग : पुरुष |
| 559 | LGZ2860500 | निर्वाचक का नाम : शेरॉ पति का नाम: पूरणाराम गृह संख्या : 83 उम्र : 72 लिंग : महिला | 560 | LGZ2860526 | निर्वाचक का नाम : गणेशाराम पिता का नाम: पूसाराम गृह संख्या : 83 उम्र : 56 लिंग : पुरुष | 561 | LGZ3087210 | निर्वाचक का नाम : सरोज पति का नाम: गणेशा राम गृह संख्या : 83 उम्र : 44 लिंग : महिला |
| 562 | SMD0971622 | निर्वाचक का नाम : धनश्याम पिता का नाम: उमाराम गृह संख्या : 83 उम्र : 30 लिंग : पुरुष | 563 | SMD0971630 | निर्वाचक का नाम : शारदा पति का नाम: धनश्याम गृह संख्या : 83 उम्र : 30 लिंग : महिला | 564 | SMD1804020 | निर्वाचक का नाम : अशोक जाट पिता का नाम: गणेशा राम जाट गृह संख्या : 83 उम्र : 20 लिंग : पुरुष |
| 565 | SMD0151294 | निर्वाचक का नाम : गोपीराम पिता का नाम: फूसाराम गृह संख्या : 84 उम्र : 64 लिंग : पुरुष | 566 | SMD0137034 | निर्वाचक का नाम : चुक्की पति का नाम: गोपीराम गृह संख्या : 84 उम्र : 62 लिंग : महिला | 567 | SMD0137042 | निर्वाचक का नाम : कलावती पति का नाम: गोपीराम गृह संख्या : 84 उम्र : 49 लिंग : महिला |
| 568 | SMD1578541 | निर्वाचक का नाम : सिलोचना पति का नाम: सुनील कड़वासरा गृह संख्या : 84 उम्र : 25 लिंग : महिला | 569 | SMD1750124 | निर्वाचक का नाम : निरमा पति का नाम: भागीरथ गृह संख्या : 84 उम्र : 22 लिंग : महिला | 570 | SMD1675206 | निर्वाचक का नाम : सुनील कड़वासरा पिता का नाम: गोपी राम गृह संख्या : 84 उम्र : 20 लिंग : पुरुष |

| | | | | | | | | |
|-----|------------|---|-----|------------|--|-----|------------|---|
| 571 | SMD1804053 | निर्वाचक का नाम : भागीरथ पिता का नाम: गोपी राम कड़वासरा गृह संख्या : 84 उम्र : 20 लिंग : पुरुष | 572 | LGZ3087236 | निर्वाचक का नाम : रामी पति का नाम: हीराराम गृह संख्या : 86 उम्र : 64 लिंग : महिला | 573 | LGZ2860609 | निर्वाचक का नाम : चन्दा पति का नाम: परमेश्वरलाल गृह संख्या : 86 उम्र : 60 लिंग : महिला |
| 574 | LGZ2860583 | निर्वाचक का नाम : हीरा राम बैरा पिता का नाम: मनसाराम गृह संख्या : 86 उम्र : 60 लिंग : पुरुष | 575 | LGZ3087244 | निर्वाचक का नाम : घनश्याम पिता का नाम: परमेश्वरलाल गृह संख्या : 86 उम्र : 40 लिंग : पुरुष | 576 | LGZ3087251 | निर्वाचक का नाम : ताराचन्द पिता का नाम: हिराराम गृह संख्या : 86 उम्र : 40 लिंग : पुरुष |
| 577 | LGZ2860575 | निर्वाचक का नाम : मधा राम पिता का नाम: परमेश्वरलाल गृह संख्या : 86 उम्र : 39 लिंग : पुरुष | 578 | SMD0137091 | निर्वाचक का नाम : कान्ता देवी पति का नाम: मधाराम गृह संख्या : 86 उम्र : 38 लिंग : महिला | 579 | SMD0325570 | निर्वाचक का नाम : लिछमा पति का नाम: घनश्याम गृह संख्या : 86 उम्र : 34 लिंग : महिला |
| 580 | SMD1835073 | निर्वाचक का नाम : मंजू पति का नाम: ताराचंद गृह संख्या : 86 उम्र : 23 लिंग : महिला | 581 | LGZ2860617 | निर्वाचक का नाम : किरताराम पिता का नाम: पुरखाराम गृह संख्या : 87 उम्र : 60 लिंग : पुरुष | 582 | LGZ2860625 | निर्वाचक का नाम : सीता पति का नाम: किरताराम गृह संख्या : 87 उम्र : 58 लिंग : महिला |
| 583 | SMD0801514 | निर्वाचक का नाम : मुखराम पिता का नाम: कीरताराम गृह संख्या : 87 उम्र : 30 लिंग : पुरुष | 584 | SMD0971648 | निर्वाचक का नाम : उर्मिला पति का नाम: मुखराम गृह संख्या : 87 उम्र : 29 लिंग : महिला | 585 | SMD1088376 | निर्वाचक का नाम : शिवलाल पिता का नाम: कीरताराम गृह संख्या : 87 उम्र : 29 लिंग : पुरुष |
| 586 | SMD1088400 | निर्वाचक का नाम : देवीलाल पिता का नाम: कीरतराम गृह संख्या : 87 उम्र : 26 लिंग : पुरुष | 587 | LGZ2860633 | निर्वाचक का नाम : रामनारायणराम पिता का नाम: बीरबलराम गृह संख्या : 88 उम्र : 59 लिंग : पुरुष | 588 | LGZ2860641 | निर्वाचक का नाम : विमला पति का नाम: रामनारायण गृह संख्या : 88 उम्र : 46 लिंग : महिला |
| 589 | SMD1572056 | निर्वाचक का नाम : भंवर लाल पिता का नाम: रामनारायण गृह संख्या : 88 उम्र : 21 लिंग : पुरुष | 590 | SMD1804038 | निर्वाचक का नाम : मांगीलाल पिता का नाम: रामनारायण गृह संख्या : 88 उम्र : 20 लिंग : पुरुष | 591 | LGZ2860658 | निर्वाचक का नाम : मनफूल राम पिता का नाम: बीरबलराम गृह संख्या : 89 उम्र : 64 लिंग : पुरुष |
| 592 | LGZ3087228 | निर्वाचक का नाम : गीता पति का नाम: मन फूल राम गृह संख्या : 89 उम्र : 62 लिंग : महिला | 593 | SMD1091404 | निर्वाचक का नाम : हंसराज पिता का नाम: मनफूल राम गृह संख्या : 89 उम्र : 29 लिंग : पुरुष | 594 | SMD1409861 | निर्वाचक का नाम : झिमा पिता का नाम: मनफूल राम गृह संख्या : 89 उम्र : 24 लिंग : महिला |
| 595 | SMD1580950 | निर्वाचक का नाम : रामचंद्र पिता का नाम: मनफूल राम गृह संख्या : 89 उम्र : 21 लिंग : पुरुष | 596 | LGZ2860666 | निर्वाचक का नाम : शुभकरणदान पिता का नाम: रामकुमारदान गृह संख्या : 90 उम्र : 69 लिंग : पुरुष | 597 | LGZ3087566 | निर्वाचक का नाम : श्युपार पति का नाम: शुभकरणदान गृह संख्या : 90 उम्र : 66 लिंग : महिला |
| 598 | LGZ2860682 | निर्वाचक का नाम : संतोष पति का नाम: दलीप नाथ गृह संख्या : 90 उम्र : 48 लिंग : महिला | 599 | LGZ2860674 | निर्वाचक का नाम : जगदीशदान पिता का नाम: शुभकरणदान गृह संख्या : 90 उम्र : 42 लिंग : पुरुष | 600 | SMD0838524 | निर्वाचक का नाम : ओमकंवर पति का नाम: जगदीशदान गृह संख्या : 90 उम्र : 41 लिंग : महिला |

| | | | | | | | | | | | |
|-----|------------|---|-------------|-----|------------|--|-------------|-----|------------|---|-------------|
| 601 | SMD0237540 | निर्वाचक का नाम : भागीरथ सिंह पिता का नाम: शुभकरण दान गृह संख्या : 90 उम्र : 38 लिंग : पुरुष | फोटो उपलब्ध | 602 | SMD1563733 | निर्वाचक का नाम : संतोष कंवर पति का नाम: भागीरथ सिंह गृह संख्या : 90 उम्र : 32 लिंग : महिला | फोटो उपलब्ध | 603 | SMD1313865 | निर्वाचक का नाम : गुड्डी पति का नाम: लालचंद गृह संख्या : 91 उम्र : 58 लिंग : महिला | फोटो उपलब्ध |
| 604 | LGZ2860690 | निर्वाचक का नाम : सुखाराम पिता का नाम: हीराराम गृह संख्या : 91 उम्र : 45 लिंग : पुरुष | फोटो उपलब्ध | 605 | LGZ2860369 | निर्वाचक का नाम : द्रोपती पति का नाम: सुखाराम गृह संख्या : 91 उम्र : 42 लिंग : महिला | फोटो उपलब्ध | 606 | SMD1313832 | निर्वाचक का नाम : लालचंद पिता का नाम: मालाराम गृह संख्या : 91 उम्र : 42 लिंग : पुरुष | फोटो उपलब्ध |
| 607 | SMD1526557 | निर्वाचक का नाम : निलेश बैरा पिता का नाम: सुखा राम गृह संख्या : 91 उम्र : 21 लिंग : पुरुष | फोटो उपलब्ध | 608 | SMD1818491 | निर्वाचक का नाम : अमित बैरा पिता का नाम: सुखा राम बैरा गृह संख्या : 91 उम्र : 19 लिंग : पुरुष | फोटो उपलब्ध | 609 | LGZ3086840 | निर्वाचक का नाम : हिम्मतनाथ पिता का नाम: फूलनाथ गृह संख्या : 94 उम्र : 64 लिंग : पुरुष | फोटो उपलब्ध |
| 610 | LGZ3086568 | निर्वाचक का नाम : तीजां पति का नाम: हिम्मतनाथ गृह संख्या : 94 उम्र : 62 लिंग : महिला | फोटो उपलब्ध | 611 | LGZ2860708 | निर्वाचक का नाम : मुकेशनाथ पिता का नाम: हिम्मतनाथ गृह संख्या : 94 उम्र : 44 लिंग : पुरुष | फोटो उपलब्ध | 612 | SMD0151301 | निर्वाचक का नाम : कलमिता पति का नाम: मुकेशनाथ गृह संख्या : 94 उम्र : 42 लिंग : महिला | फोटो उपलब्ध |
| 613 | SMD0569327 | निर्वाचक का नाम : विक्रम नाथ पिता का नाम: हिम्मतनाथ गृह संख्या : 94 उम्र : 34 लिंग : पुरुष | फोटो उपलब्ध | 614 | SMD0507715 | निर्वाचक का नाम : मलकीत नाथ पिता का नाम: हिम्मतनाथ गृह संख्या : 94 उम्र : 33 लिंग : पुरुष | फोटो उपलब्ध | 615 | SMD0838532 | निर्वाचक का नाम : सुनीता पति का नाम: विक्रमनाथ गृह संख्या : 94 उम्र : 32 लिंग : महिला | फोटो उपलब्ध |
| 616 | SMD0507723 | निर्वाचक का नाम : प्रवीना पति का नाम: मलकीत नाथ गृह संख्या : 94 उम्र : 31 लिंग : महिला | फोटो उपलब्ध | 617 | SMD0971655 | निर्वाचक का नाम : नरेश नाथ पिता का नाम: हिम्मत नाथ गृह संख्या : 94 उम्र : 27 लिंग : पुरुष | फोटो उपलब्ध | 618 | SMD1299718 | निर्वाचक का नाम : सुदेश नाथ पिता का नाम: अंग्रेज नाथ गृह संख्या : 94 उम्र : 27 लिंग : पुरुष | फोटो उपलब्ध |
| 619 | SMD1833839 | निर्वाचक का नाम : सपना पति का नाम: नरेश नाथ गृह संख्या : 94 उम्र : 20 लिंग : महिला | फोटो उपलब्ध | 620 | SMD1103217 | निर्वाचक का नाम : आगरेजनाथ पिता का नाम: गुलाबनाथ गृह संख्या : 94/1 उम्र : 54 लिंग : पुरुष | फोटो उपलब्ध | 621 | SMD1103076 | निर्वाचक का नाम : सरबती पति का नाम: अगरेजनाथ गृह संख्या : 94/1 उम्र : 54 लिंग : महिला | फोटो उपलब्ध |
| 622 | LGZ3086485 | निर्वाचक का नाम : श्रवणनाथ पिता का नाम: फूलनाथ गृह संख्या : 95 उम्र : 89 लिंग : पुरुष | फोटो उपलब्ध | 623 | SMD0861880 | निर्वाचक का नाम : रामूनाथ पिता का नाम: सलानाथ गृह संख्या : 95 उम्र : 59 लिंग : पुरुष | फोटो उपलब्ध | 624 | SMD0371120 | निर्वाचक का नाम : सुभाषनाथ पिता का नाम: श्रवणनाथ गृह संख्या : 95 उम्र : 54 लिंग : पुरुष | फोटो उपलब्ध |
| 625 | SMD0861898 | निर्वाचक का नाम : सन्तोष पति का नाम: रामूनाथ गृह संख्या : 95 उम्र : 53 लिंग : महिला | फोटो उपलब्ध | 626 | SMD0371138 | निर्वाचक का नाम : कश्मीरां पति का नाम: सुभाषनाथ गृह संख्या : 95 उम्र : 52 लिंग : महिला | फोटो उपलब्ध | 627 | LGZ2860716 | निर्वाचक का नाम : श्रीकृष्ण नाथ पिता का नाम: श्रवणनाथ गृह संख्या : 95 उम्र : 51 लिंग : पुरुष | फोटो उपलब्ध |
| 628 | SMD0861906 | निर्वाचक का नाम : राजूनाथ पिता का नाम: सलानाथ गृह संख्या : 95 उम्र : 47 लिंग : पुरुष | फोटो उपलब्ध | 629 | LGZ2860724 | निर्वाचक का नाम : विमला पति का नाम: श्रीकृष्ण नाथ गृह संख्या : 95 उम्र : 43 लिंग : महिला | फोटो उपलब्ध | 630 | SMD0861914 | निर्वाचक का नाम : सुनिता पति का नाम: राजूनाथ गृह संख्या : 95 उम्र : 43 लिंग : महिला | फोटो उपलब्ध |

| | | | | | | | | | | | |
|-----|------------|---|-------------|-----|------------|--|-------------|-----|------------|---|-------------|
| 631 | LGZ2860732 | निर्वाचक का नाम : जीतनाथ पिता का नाम: श्रवणनाथ गृह संख्या : 95 उम्र : 42 लिंग : पुरुष | फोटो उपलब्ध | 632 | LGZ2860740 | निर्वाचक का नाम : नसीबा पति का नाम: जीतनाथ गृह संख्या : 95 उम्र : 42 लिंग : महिला | फोटो उपलब्ध | 633 | SMD0507731 | निर्वाचक का नाम : विश्राम नाथ पिता का नाम: श्रवणनाथ गृह संख्या : 95 उम्र : 33 लिंग : पुरुष | फोटो उपलब्ध |
| 634 | SMD0838540 | निर्वाचक का नाम : डीसीनाथ पिता का नाम: रामुनाथ गृह संख्या : 95 उम्र : 33 लिंग : पुरुष | फोटो उपलब्ध | 635 | SMD0838565 | निर्वाचक का नाम : एसपीनाथ पिता का नाम: रामुनाथ गृह संख्या : 95 उम्र : 32 लिंग : पुरुष | फोटो उपलब्ध | 636 | SMD1313766 | निर्वाचक का नाम : विजय पिता का नाम: राजू नाथ गृह संख्या : 95 उम्र : 32 लिंग : पुरुष | फोटो उपलब्ध |
| 637 | SMD0507749 | निर्वाचक का नाम : रोशनी पति का नाम: विश्रामनाथ गृह संख्या : 95 उम्र : 31 लिंग : महिला | फोटो उपलब्ध | 638 | SMD0838557 | निर्वाचक का नाम : जमना पति का नाम: डीसीनाथ गृह संख्या : 95 उम्र : 31 लिंग : महिला | फोटो उपलब्ध | 639 | SMD0838573 | निर्वाचक का नाम : अनीता पति का नाम: एसपीनाथ गृह संख्या : 95 उम्र : 31 लिंग : महिला | फोटो उपलब्ध |
| 640 | SMD0861922 | निर्वाचक का नाम : सन्देशनाथ पिता का नाम: श्रवणनाथ गृह संख्या : 95 उम्र : 30 लिंग : पुरुष | फोटो उपलब्ध | 641 | SMD0861930 | निर्वाचक का नाम : देवीलाल पिता का नाम: सुभाषनाथ गृह संख्या : 95 उम्र : 30 लिंग : पुरुष | फोटो उपलब्ध | 642 | SMD1299882 | निर्वाचक का नाम : नीरज नाथ पिता का नाम: जीत नाथ गृह संख्या : 95 उम्र : 30 लिंग : पुरुष | फोटो उपलब्ध |
| 643 | SMD0861948 | निर्वाचक का नाम : आलेशा पति का नाम: देवीलाल गृह संख्या : 95 उम्र : 29 लिंग : महिला | फोटो उपलब्ध | 644 | SMD0861955 | निर्वाचक का नाम : कलमीता पति का नाम: सन्देशनाथ गृह संख्या : 95 उम्र : 29 लिंग : महिला | फोटो उपलब्ध | 645 | SMD1313733 | निर्वाचक का नाम : अनकी पति का नाम: नीरज नाथ गृह संख्या : 95 उम्र : 29 लिंग : महिला | फोटो उपलब्ध |
| 646 | SMD1313816 | निर्वाचक का नाम : धीरज नाथ पिता का नाम: राजू नाथ गृह संख्या : 95 उम्र : 25 लिंग : पुरुष | फोटो उपलब्ध | 647 | SMD1313790 | निर्वाचक का नाम : महेश पिता का नाम: रामू नाथ गृह संख्या : 95 उम्र : 24 लिंग : पुरुष | फोटो उपलब्ध | 648 | SMD1835651 | निर्वाचक का नाम : कृष्णा पति का नाम: जसनाथ गृह संख्या : 95 उम्र : 22 लिंग : महिला | फोटो उपलब्ध |
| 649 | SMD1881150 | निर्वाचक का नाम : द्रोपती पति का नाम: धीरज नाथ गृह संख्या : 95 उम्र : 22 लिंग : महिला | फोटो उपलब्ध | 650 | SMD1881176 | निर्वाचक का नाम : जसनाथ पिता का नाम: सुभाष नाथ गृह संख्या : 95 उम्र : 22 लिंग : पुरुष | फोटो उपलब्ध | 651 | SMD1858679 | निर्वाचक का नाम : नेनू पति का नाम: महेश गृह संख्या : 95 उम्र : 21 लिंग : महिला | फोटो उपलब्ध |
| 652 | SMD1881317 | निर्वाचक का नाम : राहुल पिता का नाम: अजीत नाथ गृह संख्या : 95 उम्र : 21 लिंग : पुरुष | फोटो उपलब्ध | 653 | LGZ3285475 | निर्वाचक का नाम : मनोजनाथ पिता का नाम: शंकरनाथ गृह संख्या : 96 उम्र : 56 लिंग : पुरुष | फोटो उपलब्ध | 654 | SMD0032359 | निर्वाचक का नाम : संजयनाथ पिता का नाम: शंकरनाथ गृह संख्या : 96 उम्र : 54 लिंग : पुरुष | फोटो उपलब्ध |
| 655 | LGZ3285483 | निर्वाचक का नाम : पारसनाथ पिता का नाम: शंकरनाथ गृह संख्या : 96 उम्र : 52 लिंग : पुरुष | फोटो उपलब्ध | 656 | LGZ3285491 | निर्वाचक का नाम : अनारसा पति का नाम: मनोजनाथ गृह संख्या : 96 उम्र : 44 लिंग : महिला | फोटो उपलब्ध | 657 | SMD0032367 | निर्वाचक का नाम : बनारसा पति का नाम: संजयनाथ गृह संख्या : 96 उम्र : 42 लिंग : महिला | फोटो उपलब्ध |
| 658 | SMD0801522 | निर्वाचक का नाम : अनीता पति का नाम: पारसनाथ गृह संख्या : 96 उम्र : 37 लिंग : महिला | फोटो उपलब्ध | 659 | SMD1881481 | निर्वाचक का नाम : वकील नाथ पिता का नाम: मनोज नाथ गृह संख्या : 96 उम्र : 27 लिंग : पुरुष | फोटो उपलब्ध | 660 | SMD1881358 | निर्वाचक का नाम : संदीप पिता का नाम: संजय नाथ गृह संख्या : 96 उम्र : 23 लिंग : पुरुष | फोटो उपलब्ध |

| | | | | | | | | | | | |
|-----|------------|--|-------------|-----|------------|--|-------------|-----|------------|--|-------------|
| 661 | SMD1835727 | निर्वाचक का नाम : आरती पति का नाम: संदीप गृह संख्या : 96 उम्र : 21 लिंग : महिला | फोटो उपलब्ध | 662 | LGZ2860757 | निर्वाचक का नाम : जोगनाथ पिता का नाम: फूलनाथ गृह संख्या : 97 उम्र : 69 लिंग : पुरुष | फोटो उपलब्ध | 663 | LGZ2860765 | निर्वाचक का नाम : सन्तरा पति का नाम: जोगनाथ गृह संख्या : 97 उम्र : 67 लिंग : महिला | फोटो उपलब्ध |
| 664 | LGZ2860773 | निर्वाचक का नाम : रिच्छपालनाथ पिता का नाम: फूलनाथ गृह संख्या : 97 उम्र : 63 लिंग : पुरुष | फोटो उपलब्ध | 665 | SMD0569343 | निर्वाचक का नाम : राजेश नाथ पिता का नाम: जोगनाथ गृह संख्या : 97 उम्र : 34 लिंग : पुरुष | फोटो उपलब्ध | 666 | SMD0838581 | निर्वाचक का नाम : केवलनाथ पिता का नाम: महावीरनाथ गृह संख्या : 97 उम्र : 33 लिंग : पुरुष | फोटो उपलब्ध |
| 667 | SMD0711028 | निर्वाचक का नाम : रीना पति का नाम: राजेश नाथ गृह संख्या : 97 उम्र : 32 लिंग : महिला | फोटो उपलब्ध | 668 | SMD1753110 | निर्वाचक का नाम : विकास पिता का नाम: रिच्छपाल नाथ गृह संख्या : 97 उम्र : 32 लिंग : पुरुष | फोटो उपलब्ध | 669 | SMD1755883 | निर्वाचक का नाम : राज कुमार पिता का नाम: जोग नाथ गृह संख्या : 97 उम्र : 32 लिंग : पुरुष | फोटो उपलब्ध |
| 670 | SMD1755735 | निर्वाचक का नाम : रीना पति का नाम: विकास गृह संख्या : 97 उम्र : 30 लिंग : महिला | फोटो उपलब्ध | 671 | SMD1755917 | निर्वाचक का नाम : आशा पति का नाम: राज कुमार गृह संख्या : 97 उम्र : 30 लिंग : महिला | फोटो उपलब्ध | 672 | SMD1755891 | निर्वाचक का नाम : रवींद्र नाथ पिता का नाम: जोग नाथ गृह संख्या : 97 उम्र : 26 लिंग : पुरुष | फोटो उपलब्ध |
| 673 | SMD1850254 | निर्वाचक का नाम : मुंशी पति का नाम: केवल नाथ गृह संख्या : 97 उम्र : 24 लिंग : महिला | फोटो उपलब्ध | 674 | SMD0507756 | निर्वाचक का नाम : चांदनाथ पिता का नाम: भूरानाथ गृह संख्या : 98 उम्र : 73 लिंग : पुरुष | फोटो उपलब्ध | 675 | SMD0507764 | निर्वाचक का नाम : संतरा पति का नाम: चांदनाथ गृह संख्या : 98 उम्र : 68 लिंग : महिला | फोटो उपलब्ध |
| 676 | LGZ2860781 | निर्वाचक का नाम : कसमीरां पति का नाम: रिच्छपाल गृह संख्या : 98 उम्र : 61 लिंग : महिला | फोटो उपलब्ध | 677 | LGZ2860799 | निर्वाचक का नाम : दलीपनाथ पिता का नाम: फूलनाथ गृह संख्या : 98 उम्र : 56 लिंग : पुरुष | फोटो उपलब्ध | 678 | LGZ2858835 | निर्वाचक का नाम : महावीरनाथ पिता का नाम: श्यामनाथ गृह संख्या : 98 उम्र : 54 लिंग : पुरुष | फोटो उपलब्ध |
| 679 | LGZ2858843 | निर्वाचक का नाम : समा पति का नाम: महावीरनाथ गृह संख्या : 98 उम्र : 52 लिंग : महिला | फोटो उपलब्ध | 680 | SMD0507798 | निर्वाचक का नाम : जगदीश नाथ पिता का नाम: चांदनाथ गृह संख्या : 98 उम्र : 48 लिंग : पुरुष | फोटो उपलब्ध | 681 | SMD0507806 | निर्वाचक का नाम : समोरा पति का नाम: जगदीश नाथ गृह संख्या : 98 उम्र : 45 लिंग : महिला | फोटो उपलब्ध |
| 682 | SMD0507772 | निर्वाचक का नाम : मुखराम नाथ पिता का नाम: चांदनाथ गृह संख्या : 98 उम्र : 41 लिंग : पुरुष | फोटो उपलब्ध | 683 | SMD0507780 | निर्वाचक का नाम : सीता पति का नाम: मुखरामनाथ गृह संख्या : 98 उम्र : 39 लिंग : महिला | फोटो उपलब्ध | 684 | SMD0716407 | निर्वाचक का नाम : कमलेश नाथ पिता का नाम: महावीर नाथ गृह संख्या : 98 उम्र : 35 लिंग : पुरुष | फोटो उपलब्ध |
| 685 | SMD1850502 | निर्वाचक का नाम : सापना पिता का नाम: महावीर नाथ गृह संख्या : 98 उम्र : 30 लिंग : महिला | फोटो उपलब्ध | 686 | SMD1771575 | निर्वाचक का नाम : किरण पति का नाम: कमलेश गृह संख्या : 98 उम्र : 27 लिंग : महिला | फोटो उपलब्ध | 687 | SMD1261353 | निर्वाचक का नाम : तेजा राम पिता का नाम: सुगना राम गृह संख्या : 99 उम्र : 72 लिंग : पुरुष | फोटो उपलब्ध |
| 688 | SMD1723139 | निर्वाचक का नाम : जीवराज पिता का नाम: दूला राम गृह संख्या : 99 उम्र : 61 लिंग : पुरुष | फोटो उपलब्ध | 689 | SMD0801530 | निर्वाचक का नाम : सावत्री पति का नाम: तेजाराम गृह संख्या : 99 उम्र : 52 लिंग : महिला | फोटो उपलब्ध | 690 | SMD0507681 | निर्वाचक का नाम : सूखाराम पिता का नाम: सुगनाराम गृह संख्या : 99 उम्र : 45 लिंग : पुरुष | फोटो उपलब्ध |

| | |
|--|-------------|
| 691 | SMD1723147 |
| निर्वाचक का नाम : नेनू देवी पति का नाम: जीवराज गृह संख्या : 99 उम्र : 40 लिंग : महिला | फोटो उपलब्ध |

| | |
|--|-------------|
| 692 | SMD0633933 |
| निर्वाचक का नाम : शिवलाल पिता का नाम: सुगनाराम गृह संख्या : 99 उम्र : 33 लिंग : पुरुष | फोटो उपलब्ध |

| | |
|--|-------------|
| 693 | SMD0971663 |
| निर्वाचक का नाम : किसनाराम पिता का नाम: करनाराम गृह संख्या : 435 उम्र : 30 लिंग : पुरुष | फोटो उपलब्ध |

| | |
|---|-------------|
| 694 | SMD0971671 |
| निर्वाचक का नाम : निरमा अन्य: रामु नाथ गृह संख्या : 508 उम्र : 28 लिंग : महिला | फोटो उपलब्ध |

| | |
|--|-------------|
| 695 | SMD1485408 |
| निर्वाचक का नाम : सुमन कविया पति का नाम: बजरंग दान चारण गृह संख्या : माताजी मंदिर के पास उम्र : 39 लिंग : महिला | फोटो उपलब्ध |

| | |
|--|-------------|
| 696 | SMD1928514 |
| निर्वाचक का नाम : प्रियंका पति का नाम: महेंद्र गृह संख्या : वार्ड नं 10 नाथूसर उम्र : 19 लिंग : महिला | फोटो उपलब्ध |

| | |
|--|-------------|
| 697 | SMD1812627 |
| निर्वाचक का नाम : मुकेश सिंह सिंह पिता का नाम: मांगीलाल दान गृह संख्या : वार्ड नं.11 उम्र : 19 लिंग : पुरुष | फोटो उपलब्ध |

| | | | | |
|-----|---|------------|---|-------------|
| 698 | 1 | SMD1948298 | निर्वाचक का नाम : कालू राम पिता का नाम: सुगना राम गृह संख्या : 99 उम्र : 54 लिंग : पुरुष | फोटो उपलब्ध |
| 699 | 1 | SMD1948306 | निर्वाचक का नाम : पप्पू राम पिता का नाम: कालू राम गृह संख्या : 99 उम्र : 28 लिंग : पुरुष | फोटो उपलब्ध |
| 700 | 1 | SMD1948371 | निर्वाचक का नाम : मंजू पति का नाम: पप्पू राम गृह संख्या : 99 उम्र : 23 लिंग : महिला | फोटो उपलब्ध |
| 701 | 1 | SMD1948389 | निर्वाचक का नाम : गीता देवी पति का नाम: कालू राम गृह संख्या : 99 उम्र : 53 लिंग : महिला | फोटो उपलब्ध |
| 702 | 1 | SMD1948496 | निर्वाचक का नाम : आयुष चारण पिता का नाम: गजादन चारण गृह संख्या : 40 उम्र : 18 लिंग : पुरुष | फोटो उपलब्ध |
| 703 | 1 | SMD1954486 | निर्वाचक का नाम : बैदा राम पिता का नाम: लाल चंद गृह संख्या : 91 उम्र : 36 लिंग : पुरुष | फोटो उपलब्ध |
| 704 | 1 | SMD1958669 | निर्वाचक का नाम : जगदीश पिता का नाम: करणा राम गृह संख्या : 79 उम्र : 29 लिंग : पुरुष | फोटो उपलब्ध |
| 705 | 1 | SMD1958685 | निर्वाचक का नाम : कांता पति का नाम: जगदीश गृह संख्या : 79 उम्र : 28 लिंग : महिला | फोटो उपलब्ध |
| 706 | 1 | SMD1960731 | निर्वाचक का नाम : महेंद्र राम पिता का नाम: देवी लाल गृह संख्या : 55 उम्र : 18 लिंग : पुरुष | फोटो उपलब्ध |
| 707 | 1 | SMD1965193 | निर्वाचक का नाम : मनोज स्वामी पिता का नाम: भंवरदास स्वामी गृह संख्या : 6 उम्र : 18 लिंग : पुरुष | फोटो उपलब्ध |
| 708 | 1 | SMD1987684 | निर्वाचक का नाम : जय श्री पिता का नाम: मघा राम गृह संख्या : 86 उम्र : 18 लिंग : महिला | फोटो उपलब्ध |
| 709 | 1 | SMD1990167 | निर्वाचक का नाम : राजेंद्र कस्वां पिता का नाम: सीता राम कस्वां गृह संख्या : 9 उम्र : 18 लिंग : पुरुष | फोटो उपलब्ध |
| 710 | 1 | SMD1993419 | निर्वाचक का नाम : पूजा स्वामी पिता का नाम: श्याम दास गृह संख्या : 6 उम्र : 20 लिंग : महिला | फोटो उपलब्ध |
| 711 | 1 | SMD1993518 | निर्वाचक का नाम : संजय पिता का नाम: संतोष कुमार गृह संख्या : 29 उम्र : 21 लिंग : पुरुष | फोटो उपलब्ध |
| 712 | 1 | SMD1993625 | निर्वाचक का नाम : अंकित राणा पिता का नाम: संतोष कुमार गृह संख्या : 29 उम्र : 23 लिंग : पुरुष | फोटो उपलब्ध |
| 713 | 1 | SMD1993989 | निर्वाचक का नाम : भंवर दास पिता का नाम: बजरंग दास गृह संख्या : 6 उम्र : 37 लिंग : पुरुष | फोटो उपलब्ध |
| 714 | 1 | SMD1995018 | निर्वाचक का नाम : जोशी पिता का नाम: लाल चंद गृह संख्या : 91 उम्र : 33 लिंग : पुरुष | फोटो उपलब्ध |
| 715 | 1 | SMD1997154 | निर्वाचक का नाम : दिनेश स्वामी पिता का नाम: चिमन दास स्वामी गृह संख्या : 6 उम्र : 18 लिंग : पुरुष | फोटो उपलब्ध |
| 716 | 1 | SMD1999051 | निर्वाचक का नाम : संतोष देवी पति का नाम: भंवर दास गृह संख्या : 6 उम्र : 33 लिंग : महिला | फोटो उपलब्ध |
| 717 | 1 | SMD1999267 | निर्वाचक का नाम : सुनिता पति का नाम: दिनेश स्वामी गृह संख्या : 6 उम्र : 22 लिंग : महिला | फोटो उपलब्ध |

| निर्वाचकों का विवरण : | | | | | | | |
|--|------------------------------|-----------------------------|---|----------------------|-------|------------|-----|
| A) मतदाताओं की संख्या : | | | | | | | |
| | | नामावली का प्रकार | निर्वाचक नामावली की पहचान : | मतदाताओं की संख्या : | | | |
| | | | | पुरुष | महिला | तृतीय लिंग | कुल |
| I | मूल | मूल नामावली | समस्त पूरकों को समेकित करते हुए विशेष गहन पुनरीक्षण 2026 की मूल नामावली | 344 | 353 | 0 | 697 |
| II | घटक I - परिवर्धन सूची | पूरक 1 | विशेष गहन पुनरीक्षण - 2026 | 13 | 7 | 0 | 20 |
| III | घटक II - विलोपन सूची | पूरक 1 | विशेष गहन पुनरीक्षण - 2026 | 0 | 1 | 0 | 1 |
| IV | लिंग में संशोधन के कारण अंतर | | | 0 | 0 | 0 | 0 |
| पुनरीक्षण के बाद इस नामावली में शुद्ध निर्वाचक (I+II-III+IV) | | | | 357 | 359 | 0 | 716 |
| B) संशोधनों की संख्या : | | | | | | | |
| नामावली का प्रकार | | निर्वाचक नामावली की पहचान : | | संशोधनों की संख्या : | | | |
| पूरक 1 | | विशेष गहन पुनरीक्षण - 2026 | | 0 | | | |

निर्वाचक रजिस्ट्रीकरण अधिकारी द्वारा जारी

E2-मृत्यु , S2-स्थानांतरित, R2-दोहरी प्रविष्टि, M2-लापता , Q2-अहर्ता नहीं