

## निर्वाचक नामावली 2026 S20 राजस्थान

|  |  |   |       |                         |         |  |       |   |  |            |        |  |            |        |  |       |            |  |      |           |  |         |          |  |
|--|--|---|-------|-------------------------|---------|--|-------|---|--|------------|--------|--|------------|--------|--|-------|------------|--|------|-----------|--|---------|----------|--|
| विधान सभा क्षेत्र की संख्या , नाम व आरक्षण स्थिति : 16 - लूणकरणसर (सामान्य)  |  | भाग संख्या : : 93   |       |                         |         |  |       |   |  |            |        |  |            |        |  |       |            |  |      |           |  |         |          |  |
| संसदीय निर्वाचन क्षेत्र की संख्या, नाम व आरक्षण स्थिति, जिसमें विधान सभा निर्वाचन क्षेत्र स्थित है : 2 - बीकानेर (अ.जा.) |  |   |       |                         |         |  |       |   |  |            |        |  |            |        |  |       |            |  |      |           |  |         |          |  |
| <b>1. पुनरीक्षण का विवरण</b>   |  |   |       |                         |         |  |       |   |  |            |        |  |            |        |  |       |            |  |      |           |  |         |          |  |
| पुनरीक्षण का वर्ष :  | 2026   | <b>निर्वाचक नामावली की पहचान :</b>                                      |       |                         |         |  |       |   |  |            |        |  |            |        |  |       |            |  |      |           |  |         |          |  |
| अर्हता तिथि :  | 01-01-2026   | समस्त पूरकों को समेकित करते हुए विशेष गहन पुनरीक्षण 2026 की मूल नामावली |       |                         |         |  |       |   |  |            |        |  |            |        |  |       |            |  |      |           |  |         |          |  |
| पुनरीक्षण का स्वरूप :  | विशेष गहन पुनरीक्षण - 2026   |   |       |                         |         |  |       |   |  |            |        |  |            |        |  |       |            |  |      |           |  |         |          |  |
| प्रकाशन की तिथि :  | 21-02-2026   |   |       |                         |         |  |       |   |  |            |        |  |            |        |  |       |            |  |      |           |  |         |          |  |
| <b>2. भाग व मतदान क्षेत्र का विवरण :</b>   |  |   |       |                         |         |  |       |   |  |            |        |  |            |        |  |       |            |  |      |           |  |         |          |  |
| भाग में आने वाले अनुभागों की संख्या और नाम :   |  |   |       |                         |         |  |       |   |  |            |        |  |            |        |  |       |            |  |      |           |  |         |          |  |
| 1-सेठियों का बास,कालू  | <table style="width: 100%; border-collapse: collapse;"> <tr> <td style="width: 60%;">मुख्य शहर / मुख्य ग्राम</td> <td style="width: 20%;">: KALOO</td> <td style="width: 20%;"></td> </tr> <tr> <td>वार्ड</td> <td>:</td> <td></td> </tr> <tr> <td>पोस्ट ऑफिस</td> <td>: कालू</td> <td></td> </tr> <tr> <td>पुलिस थाना</td> <td>: कालू</td> <td></td> </tr> <tr> <td>तहसील</td> <td>: लूनकरणसर</td> <td></td> </tr> <tr> <td>जिला</td> <td>: बीकानेर</td> <td></td> </tr> <tr> <td>पिन कोड</td> <td>: 334602</td> <td></td> </tr> </table> |   |       | मुख्य शहर / मुख्य ग्राम | : KALOO |  | वार्ड | : |  | पोस्ट ऑफिस | : कालू |  | पुलिस थाना | : कालू |  | तहसील | : लूनकरणसर |  | जिला | : बीकानेर |  | पिन कोड | : 334602 |  |
| मुख्य शहर / मुख्य ग्राम  | : KALOO  |   |       |                         |         |  |       |   |  |            |        |  |            |        |  |       |            |  |      |           |  |         |          |  |
| वार्ड  | :  |   |       |                         |         |  |       |   |  |            |        |  |            |        |  |       |            |  |      |           |  |         |          |  |
| पोस्ट ऑफिस   | : कालू   |   |       |                         |         |  |       |   |  |            |        |  |            |        |  |       |            |  |      |           |  |         |          |  |
| पुलिस थाना   | : कालू   |   |       |                         |         |  |       |   |  |            |        |  |            |        |  |       |            |  |      |           |  |         |          |  |
| तहसील  | : लूनकरणसर   |   |       |                         |         |  |       |   |  |            |        |  |            |        |  |       |            |  |      |           |  |         |          |  |
| जिला   | : बीकानेर  |   |       |                         |         |  |       |   |  |            |        |  |            |        |  |       |            |  |      |           |  |         |          |  |
| पिन कोड  | : 334602   |   |       |                         |         |  |       |   |  |            |        |  |            |        |  |       |            |  |      |           |  |         |          |  |
| <b>3. मतदान केंद्र का विवरण</b>  |  |   |       |                         |         |  |       |   |  |            |        |  |            |        |  |       |            |  |      |           |  |         |          |  |
| मतदान केंद्र की संख्या व नाम :   | मतदान केन्द्र की विशेष हैसियत<br>(पुरुष/महिला/सामान्य) :   | सामान्य   |       |                         |         |  |       |   |  |            |        |  |            |        |  |       |            |  |      |           |  |         |          |  |
| 93 - कालू  | इस मतदान क्षेत्र के सहायक<br>(ऑक्जिलियरी) मतदान केन्द्रों की संख्या :  | 0   |       |                         |         |  |       |   |  |            |        |  |            |        |  |       |            |  |      |           |  |         |          |  |
| मतदान केंद्र का भवन व पता :  |  |   |       |                         |         |  |       |   |  |            |        |  |            |        |  |       |            |  |      |           |  |         |          |  |
| राजकीय उच्च माध्यमिक विद्यालय, दांया भाग, कालू   |  |   |       |                         |         |  |       |   |  |            |        |  |            |        |  |       |            |  |      |           |  |         |          |  |
| <b>4. मतदाताओं की संख्या :</b>   |  |   |       |                         |         |  |       |   |  |            |        |  |            |        |  |       |            |  |      |           |  |         |          |  |
| आरंभिक क्रम  | अंतिम क्रम   | मतदाताओं की संख्या  |       |                         |         |  |       |   |  |            |        |  |            |        |  |       |            |  |      |           |  |         |          |  |
| संख्या   | संख्या   | पुरुष   | महिला | तृतीय लिंग              | कुल     |  |       |   |  |            |        |  |            |        |  |       |            |  |      |           |  |         |          |  |
| 1  | 918  | 520   | 397   | 0                       | 917     |  |       |   |  |            |        |  |            |        |  |       |            |  |      |           |  |         |          |  |

निर्वाचक रजिस्ट्रीकरण अधिकारी द्वारा जारी

Nazri Naksha

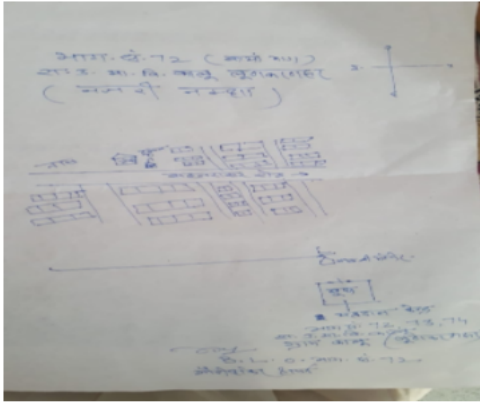

Google Map View



Polling Station Building Front View



Polling Station Front View



Cad View

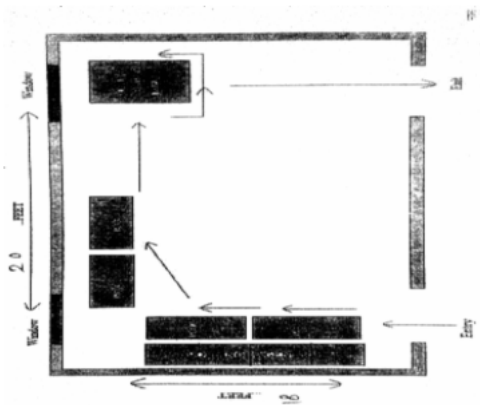

Key MAP View



|    |                   |   |    |                   |   |    |                   |  |
|----|-------------------|---|----|-------------------|---|----|-------------------|--|
| 1  | SMD0972893        | निर्वाचक का नाम : त्रिलोक खंडेलवाल<br>पिता का नाम: सत्यनारायण खंडेलवाल<br>गृह संख्या : 18<br>उम्र : 28 लिंग : पुरुष | 2  | SMD1398502        | निर्वाचक का नाम : मेघना शर्मा<br>पति का नाम: त्रिलोक खण्डेलवाल<br>गृह संख्या : 18<br>उम्र : 27 लिंग : महिला | 3  | SMD0972901        | निर्वाचक का नाम : किशन खंडेलवाल<br>पिता का नाम: सत्यनारायण<br>गृह संख्या : 18<br>उम्र : 26 लिंग : पुरुष          |
| 4  | SMD0508127        | निर्वाचक का नाम : धनराज<br>पिता का नाम: सीताराम<br>गृह संख्या : 70<br>उम्र : 32 लिंग : पुरुष                        | 5  | SMD1441237        | निर्वाचक का नाम : मुकेश मेघवाल<br>पिता का नाम: ओम प्रकाश<br>गृह संख्या : 115<br>उम्र : 23 लिंग : पुरुष      | 6  | SMD1733534        | निर्वाचक का नाम : भानु भाट<br>पति का नाम: हेतराम<br>गृह संख्या : 242 नाहटा का बास कालू<br>उम्र : 26 लिंग : महिला |
| 7  | SMD1201300        | निर्वाचक का नाम : मनीषा<br>पति का नाम: रामनिवास<br>गृह संख्या : 274<br>उम्र : 29 लिंग : महिला                       | 8  | RJ/02/012/1066086 | निर्वाचक का नाम : मनफूल<br>पिता का नाम: डालूराम<br>गृह संख्या : 325<br>उम्र : 74 लिंग : पुरुष               | 9  | SMD1271063        | निर्वाचक का नाम : चिटू देवी<br>पति का नाम: घनश्याम<br>गृह संख्या : 325<br>उम्र : 30 लिंग : महिला                 |
| 10 | SMD1132539        | निर्वाचक का नाम : घनश्याम<br>पिता का नाम: मनफूल<br>गृह संख्या : 325<br>उम्र : 26 लिंग : पुरुष                       | 11 | SMD1148964        | निर्वाचक का नाम : हंसराज<br>पिता का नाम: आसुराम<br>गृह संख्या : 326<br>उम्र : 29 लिंग : पुरुष               | 12 | SMD1303569        | निर्वाचक का नाम : पूजा<br>पति का नाम: हंसराज<br>गृह संख्या : 326<br>उम्र : 26 लिंग : महिला                       |
| 13 | RJ/02/012/1065184 | निर्वाचक का नाम : शारदा<br>पति का नाम: नानूराम<br>गृह संख्या : 340<br>उम्र : 64 लिंग : महिला                        | 14 | SMD0111229        | निर्वाचक का नाम : मालाराम<br>पिता का नाम: आइदानराम<br>गृह संख्या : 342<br>उम्र : 59 लिंग : पुरुष            | 15 | RJ/02/012/1065281 | निर्वाचक का नाम : इन्द्रा<br>पति का नाम: मालाराम<br>गृह संख्या : 342<br>उम्र : 54 लिंग : महिला                   |
| 16 | SMD0711218        | निर्वाचक का नाम : मांगीलाल<br>पिता का नाम: मालाराम<br>गृह संख्या : 342<br>उम्र : 34 लिंग : पुरुष                    | 17 | SMD1365816        | निर्वाचक का नाम : माया देवी<br>पति का नाम: जगदीश<br>गृह संख्या : 342<br>उम्र : 34 लिंग : महिला              | 18 | SMD0711226        | निर्वाचक का नाम : पूजा<br>पति का नाम: मांगीलाल<br>गृह संख्या : 342<br>उम्र : 33 लिंग : महिला                     |
| 19 | SMD1365782        | निर्वाचक का नाम : जगदीश<br>पिता का नाम: मालाराम<br>गृह संख्या : 342<br>उम्र : 29 लिंग : पुरुष                       | 20 | SMD1937994        | निर्वाचक का नाम : नारायणी<br>पति का नाम: सांवर राम जाट<br>गृह संख्या : 346<br>उम्र : 57 लिंग : महिला        | 21 | LGZ2473874        | निर्वाचक का नाम : मनी राम<br>पिता का नाम: सांवर राम<br>गृह संख्या : 346<br>उम्र : 45 लिंग : पुरुष                |
| 22 | LGZ3051786        | निर्वाचक का नाम : कालू राम<br>पिता का नाम: सांवर राम<br>गृह संख्या : 346<br>उम्र : 43 लिंग : पुरुष                  | 23 | RJ/02/012/1065337 | निर्वाचक का नाम : जलाल<br>पिता का नाम: फूलाराम<br>गृह संख्या : 347<br>उम्र : 61 लिंग : पुरुष                | 24 | RJ/02/012/1065287 | निर्वाचक का नाम : माली<br>पति का नाम: जलाल<br>गृह संख्या : 347<br>उम्र : 59 लिंग : महिला                         |
| 25 | SMD1441393        | निर्वाचक का नाम : पूजा नाई पूजा<br>पिता का नाम: देवी लाल<br>गृह संख्या : 363<br>उम्र : 23 लिंग : महिला              | 26 | RJ/02/012/1065042 | निर्वाचक का नाम : शारदा<br>पति का नाम: कानाराम<br>गृह संख्या : 372<br>उम्र : 79 लिंग : महिला                | 27 | RJ/02/012/065043  | निर्वाचक का नाम : गजानन्द<br>पिता का नाम: कानाराम<br>गृह संख्या : 372<br>उम्र : 61 लिंग : पुरुष                  |
| 28 | RJ/02/012/1065044 | निर्वाचक का नाम : भंवरी<br>पति का नाम: गजानन्द<br>गृह संख्या : 372<br>उम्र : 59 लिंग : महिला                        | 29 | RJ/02/012/1065080 | निर्वाचक का नाम : कैलाश<br>पिता का नाम: कानाराम<br>गृह संख्या : 372<br>उम्र : 59 लिंग : पुरुष               | 30 | RJ/02/012/1065045 | निर्वाचक का नाम : संजू<br>पति का नाम: कैलाश<br>गृह संख्या : 372<br>उम्र : 57 लिंग : महिला                        |

|    |                   |  |             |    |                   |   |             |    |                   |  |             |
|----|-------------------|--|-------------|----|-------------------|---|-------------|----|-------------------|--|-------------|
| 31 | LGZ3052164        | निर्वाचक का नाम : विजय<br>पिता का नाम: कानाराम<br>गृह संख्या : 372<br>उम्र : 57 लिंग : पुरुष         | फोटो उपलब्ध | 32 | RJ/02/012/1065047 | निर्वाचक का नाम : गोरं<br>पिता का नाम: विजय<br>गृह संख्या : 372<br>उम्र : 55 लिंग : महिला                               | फोटो उपलब्ध | 33 | LGZ2847622        | निर्वाचक का नाम : श्रवणकुमार<br>पिता का नाम: कानाराम<br>गृह संख्या : 372<br>उम्र : 55 लिंग : पुरुष | फोटो उपलब्ध |
| 34 | RJ/02/012/1065046 | निर्वाचक का नाम : सरोज<br>पति का नाम: श्रवणकुमार<br>गृह संख्या : 372<br>उम्र : 53 लिंग : महिला       | फोटो उपलब्ध | 35 | SMD0237684        | निर्वाचक का नाम : प्रकाश<br>पिता का नाम: कैलाशचन्द्र<br>गृह संख्या : 372<br>उम्र : 35 लिंग : पुरुष                      | फोटो उपलब्ध | 36 | SMD0716944        | निर्वाचक का नाम : कंचन<br>पति का नाम: प्रकाश<br>गृह संख्या : 372<br>उम्र : 32 लिंग : महिला         | फोटो उपलब्ध |
| 37 | SMD0662619        | निर्वाचक का नाम : सुशील<br>पिता का नाम: कैलाश<br>गृह संख्या : 372<br>उम्र : 31 लिंग : पुरुष          | फोटो उपलब्ध | 38 | SMD0862227        | निर्वाचक का नाम : पूजा<br>पति का नाम: सुशील कुमार<br>गृह संख्या : 372<br>उम्र : 30 लिंग : महिला                         | फोटो उपलब्ध | 39 | SMD0972919        | निर्वाचक का नाम : भवानी शंकर<br>पिता का नाम: गजानन्द<br>गृह संख्या : 372<br>उम्र : 29 लिंग : पुरुष | फोटो उपलब्ध |
| 40 | SMD0972927        | निर्वाचक का नाम : भागीरथ<br>पिता का नाम: कैलाश चन्द्र<br>गृह संख्या : 372<br>उम्र : 29 लिंग : पुरुष  | फोटो उपलब्ध | 41 | SMD1286780        | निर्वाचक का नाम : श्यामलाल<br>पिता का नाम: श्रवण कुमार<br>गृह संख्या : 372<br>उम्र : 26 लिंग : पुरुष                    | फोटो उपलब्ध | 42 | SMD1286772        | निर्वाचक का नाम : विकास<br>पिता का नाम: गजानंद<br>गृह संख्या : 372<br>उम्र : 25 लिंग : पुरुष       | फोटो उपलब्ध |
| 43 | SMD1403294        | निर्वाचक का नाम : रामचंद्र<br>पिता का नाम: गजानंद<br>गृह संख्या : 372<br>उम्र : 24 लिंग : पुरुष      | फोटो उपलब्ध | 44 | SMD1667468        | निर्वाचक का नाम : ममता खंडेलवाल<br>पिता का नाम: श्रवण कुमार खंडेलवाल<br>गृह संख्या : 372 कालू<br>उम्र : 20 लिंग : महिला | फोटो उपलब्ध | 45 | LGZ3051414        | निर्वाचक का नाम : सीताराम<br>पिता का नाम: मगताराम<br>गृह संख्या : 373<br>उम्र : 53 लिंग : पुरुष    | फोटो उपलब्ध |
| 46 | LGZ2473262        | निर्वाचक का नाम : संतोष<br>पति का नाम: सीताराम<br>गृह संख्या : 373<br>उम्र : 52 लिंग : महिला         | फोटो उपलब्ध | 47 | SMD0111237        | निर्वाचक का नाम : मूलाराम<br>पिता का नाम: पूनमराम<br>गृह संख्या : 374<br>उम्र : 69 लिंग : पुरुष                         | फोटो उपलब्ध | 48 | RJ/02/012/1065105 | निर्वाचक का नाम : सावित्री<br>पिता का नाम: मूलाराम<br>गृह संख्या : 374<br>उम्र : 64 लिंग : महिला   | फोटो उपलब्ध |
| 49 | SMD0337584        | निर्वाचक का नाम : शिवराज<br>पिता का नाम: मूलाराम<br>गृह संख्या : 374<br>उम्र : 52 लिंग : पुरुष       | फोटो उपलब्ध | 50 | LGZ3052248        | निर्वाचक का नाम : नानू<br>पति का नाम: शिवराज<br>गृह संख्या : 374<br>उम्र : 49 लिंग : महिला                              | फोटो उपलब्ध | 51 | SMD0337592        | निर्वाचक का नाम : श्यामलाल<br>पिता का नाम: मूलाराम<br>गृह संख्या : 374<br>उम्र : 44 लिंग : पुरुष   | फोटो उपलब्ध |
| 52 | SMD1201706        | निर्वाचक का नाम : भैरुराम<br>पिता का नाम: मुलाराम<br>गृह संख्या : 374<br>उम्र : 36 लिंग : पुरुष      | फोटो उपलब्ध | 53 | SMD1201466        | निर्वाचक का नाम : रामनिवास<br>पिता का नाम: मुलाराम<br>गृह संख्या : 374<br>उम्र : 33 लिंग : पुरुष                        | फोटो उपलब्ध | 54 | SMD1201557        | निर्वाचक का नाम : सुमित्रा<br>पति का नाम: भैरुराम<br>गृह संख्या : 374<br>उम्र : 30 लिंग : महिला    | फोटो उपलब्ध |
| 55 | SMD1273556        | निर्वाचक का नाम : धनपत<br>पिता का नाम: मुलाराम<br>गृह संख्या : 374<br>उम्र : 29 लिंग : पुरुष         | फोटो उपलब्ध | 56 | SMD1201995        | निर्वाचक का नाम : ज्योति<br>पति का नाम: नंदलाल<br>गृह संख्या : 374<br>उम्र : 28 लिंग : महिला                            | फोटो उपलब्ध | 57 | SMD1272731        | निर्वाचक का नाम : गौरीशंकर<br>पिता का नाम: शिवरतन<br>गृह संख्या : 374<br>उम्र : 25 लिंग : पुरुष    | फोटो उपलब्ध |
| 58 | SMD1441310        | निर्वाचक का नाम : रेणु खंडेलवाल<br>पिता का नाम: शिवराज<br>गृह संख्या : 374<br>उम्र : 24 लिंग : महिला | फोटो उपलब्ध | 59 | RJ/02/012/1066177 | निर्वाचक का नाम : माली<br>पति का नाम: मनफूल<br>गृह संख्या : 375<br>उम्र : 69 लिंग : महिला                               | फोटो उपलब्ध | 60 | LGZ2847630        | निर्वाचक का नाम : शिवराज<br>पिता का नाम: मनफूल<br>गृह संख्या : 375<br>उम्र : 43 लिंग : पुरुष       | फोटो उपलब्ध |

|    |                   |   |             |    |                   |  |             |    |                   |   |             |
|----|-------------------|---|-------------|----|-------------------|--|-------------|----|-------------------|---|-------------|
| 61 | LGZ2847648        | निर्वाचक का नाम : रेशमी<br>पति का नाम: शिवराज<br>गृह संख्या : 375<br>उम्र : 42 लिंग : महिला                 | फोटो उपलब्ध | 62 | SMD1551027        | निर्वाचक का नाम : पूजा नाई<br>पिता का नाम: शिवराज नाई<br>गृह संख्या : 375 कालू<br>उम्र : 21 लिंग : महिला   | फोटो उपलब्ध | 63 | SMD1690825        | निर्वाचक का नाम : सुनील नाई<br>पिता का नाम: शिवराज नाई<br>गृह संख्या : 375 कालू<br>उम्र : 20 लिंग : पुरुष | फोटो उपलब्ध |
| 64 | RJ/02/012/1066193 | निर्वाचक का नाम : भंवरी<br>पति का नाम: भैराराम<br>गृह संख्या : 376<br>उम्र : 86 लिंग : महिला                | फोटो उपलब्ध | 65 | LGZ2473270        | निर्वाचक का नाम : लेखराम<br>पिता का नाम: भैराराम<br>गृह संख्या : 376<br>उम्र : 64 लिंग : पुरुष             | फोटो उपलब्ध | 66 | LGZ2473288        | निर्वाचक का नाम : मूली<br>पति का नाम: लेखराम<br>गृह संख्या : 376<br>उम्र : 62 लिंग : महिला                | फोटो उपलब्ध |
| 67 | RJ/02/012/1065220 | निर्वाचक का नाम : आसुराम<br>पिता का नाम: भैराराम<br>गृह संख्या : 376<br>उम्र : 62 लिंग : पुरुष              | फोटो उपलब्ध | 68 | LGZ2473296        | निर्वाचक का नाम : भंवरी<br>पति का नाम: आसुराम<br>गृह संख्या : 376<br>उम्र : 60 लिंग : महिला                | फोटो उपलब्ध | 69 | RJ/02/012/1066037 | निर्वाचक का नाम : राजुराम<br>पिता का नाम: भैराराम<br>गृह संख्या : 376<br>उम्र : 60 लिंग : पुरुष           | फोटो उपलब्ध |
| 70 | RJ/02/012/1066191 | निर्वाचक का नाम : पाना<br>पति का नाम: राजुराम<br>गृह संख्या : 376<br>उम्र : 57 लिंग : महिला                 | फोटो उपलब्ध | 71 | RJ/02/012/1065250 | निर्वाचक का नाम : दानाराम<br>पिता का नाम: भैराराम<br>गृह संख्या : 376<br>उम्र : 54 लिंग : पुरुष            | फोटो उपलब्ध | 72 | SMD0289033        | निर्वाचक का नाम : मनोहरी<br>पिता का नाम: दानाराम<br>गृह संख्या : 376<br>उम्र : 53 लिंग : महिला            | फोटो उपलब्ध |
| 73 | SMD0569657        | निर्वाचक का नाम : पूर्णाराम<br>पिता का नाम: लेखराम<br>गृह संख्या : 376<br>उम्र : 36 लिंग : पुरुष            | फोटो उपलब्ध | 74 | SMD1196849        | निर्वाचक का नाम : मुनिराम<br>पिता का नाम: आसुराम<br>गृह संख्या : 376<br>उम्र : 35 लिंग : पुरुष             | फोटो उपलब्ध | 75 | SMD0569640        | निर्वाचक का नाम : गौरीशंकर<br>पिता का नाम: लेखराम<br>गृह संख्या : 376<br>उम्र : 34 लिंग : पुरुष           | फोटो उपलब्ध |
| 76 | SMD0752592        | निर्वाचक का नाम : महावीरप्रसाद<br>पिता का नाम: राजुराम<br>गृह संख्या : 376<br>उम्र : 34 लिंग : पुरुष        | फोटो उपलब्ध | 77 | SMD0569632        | निर्वाचक का नाम : छगनलाल<br>पिता का नाम: लेखराम<br>गृह संख्या : 376<br>उम्र : 32 लिंग : पुरुष              | फोटो उपलब्ध | 78 | SMD1196880        | निर्वाचक का नाम : लक्ष्मण राम<br>पिता का नाम: आसुराम<br>गृह संख्या : 376<br>उम्र : 32 लिंग : पुरुष        | फोटो उपलब्ध |
| 79 | SMD1271121        | निर्वाचक का नाम : मंजू देवी<br>पति का नाम: पूर्णाराम<br>गृह संख्या : 376<br>उम्र : 32 लिंग : महिला          | फोटो उपलब्ध | 80 | SMD1237262        | निर्वाचक का नाम : हीरा देवी<br>पति का नाम: मुनिराम<br>गृह संख्या : 376<br>उम्र : 31 लिंग : महिला           | फोटो उपलब्ध | 81 | SMD1388586        | निर्वाचक का नाम : ओंकार<br>पिता का नाम: दानाराम<br>गृह संख्या : 376<br>उम्र : 30 लिंग : पुरुष             | फोटो उपलब्ध |
| 82 | SMD1237270        | निर्वाचक का नाम : धत्री देवी<br>पति का नाम: लक्ष्मण राम<br>गृह संख्या : 376<br>उम्र : 27 लिंग : महिला       | फोटो उपलब्ध | 83 | SMD1392992        | निर्वाचक का नाम : मदन लाल<br>पिता का नाम: दानाराम<br>गृह संख्या : 376<br>उम्र : 27 लिंग : पुरुष            | फोटो उपलब्ध | 84 | SMD1271139        | निर्वाचक का नाम : सुमन देवी<br>पति का नाम: गोरी शंकर<br>गृह संख्या : 376<br>उम्र : 26 लिंग : महिला        | फोटो उपलब्ध |
| 85 | SMD1538305        | निर्वाचक का नाम : कमला देवी<br>पति का नाम: महावीर प्रसाद<br>गृह संख्या : 376 कालू<br>उम्र : 29 लिंग : महिला | फोटो उपलब्ध | 86 | SMD1535988        | निर्वाचक का नाम : रामनिवास<br>पिता का नाम: राजू राम नाई<br>गृह संख्या : 376 कालू<br>उम्र : 22 लिंग : पुरुष | फोटो उपलब्ध | 87 | SMD0371302        | निर्वाचक का नाम : उछब<br>पति का नाम: करणीसिंह<br>गृह संख्या : 377<br>उम्र : 64 लिंग : महिला               | फोटो उपलब्ध |
| 88 | RJ/02/012/1065143 | निर्वाचक का नाम : देवीसिंह<br>पिता का नाम: भीमसिंह<br>गृह संख्या : 378<br>उम्र : 58 लिंग : पुरुष            | फोटो उपलब्ध | 89 | RJ/02/012/1065091 | निर्वाचक का नाम : चन्द्रकंवर<br>पति का नाम: देवीसिंह<br>गृह संख्या : 378<br>उम्र : 56 लिंग : महिला         | फोटो उपलब्ध | 90 | LGZ2847663        | निर्वाचक का नाम : प्रतापसिंह<br>पिता का नाम: भीमसिंह<br>गृह संख्या : 378<br>उम्र : 55 लिंग : पुरुष        | फोटो उपलब्ध |

|     |                   |   |             |     |                   |  |             |     |                   |  |             |
|-----|-------------------|---|-------------|-----|-------------------|--|-------------|-----|-------------------|--|-------------|
| 91  | RJ/02/012/1066073 | निर्वाचक का नाम : सुप्यार<br>पति का नाम: प्रतापसिंह<br>गृह संख्या : 378<br>उम्र : 53 लिंग : महिला | फोटो उपलब्ध | 92  | RJ/02/012/1065102 | निर्वाचक का नाम : भूरीदेवी<br>पति का नाम: सीताराम<br>गृह संख्या : 379<br>उम्र : 74 लिंग : महिला      | फोटो उपलब्ध | 93  | RJ/02/012/1066038 | निर्वाचक का नाम : मालाराम<br>पिता का नाम: सीताराम<br>गृह संख्या : 379<br>उम्र : 56 लिंग : पुरुष        | फोटो उपलब्ध |
| 94  | RJ/02/012/1065101 | निर्वाचक का नाम : सुमन<br>पति का नाम: मालाराम<br>गृह संख्या : 379<br>उम्र : 55 लिंग : महिला       | फोटो उपलब्ध | 95  | RJ/02/012/1065376 | निर्वाचक का नाम : मुरलीधर<br>पिता का नाम: सीताराम<br>गृह संख्या : 379<br>उम्र : 54 लिंग : पुरुष      | फोटो उपलब्ध | 96  | RJ/02/012/1065214 | निर्वाचक का नाम : अशोक<br>पिता का नाम: सीताराम<br>गृह संख्या : 379<br>उम्र : 53 लिंग : पुरुष           | फोटो उपलब्ध |
| 97  | RJ/02/012/1065104 | निर्वाचक का नाम : मनोहरी<br>पति का नाम: अशोक<br>गृह संख्या : 379<br>उम्र : 52 लिंग : महिला        | फोटो उपलब्ध | 98  | SMD0569855        | निर्वाचक का नाम : कालूराम<br>पिता का नाम: मालाराम<br>गृह संख्या : 379<br>उम्र : 32 लिंग : पुरुष      | फोटो उपलब्ध | 99  | SMD0801894        | निर्वाचक का नाम : दीनदयाल<br>पिता का नाम: मुरलीधर<br>गृह संख्या : 379<br>उम्र : 30 लिंग : पुरुष        | फोटो उपलब्ध |
| 100 | SMD1273374        | निर्वाचक का नाम : हनुमान<br>पिता का नाम: अशोक कुमार<br>गृह संख्या : 379<br>उम्र : 27 लिंग : पुरुष | फोटो उपलब्ध | 101 | SMD1285014        | निर्वाचक का नाम : संतोष<br>पिता का नाम: मालाराम<br>गृह संख्या : 379<br>उम्र : 26 लिंग : पुरुष        | फोटो उपलब्ध | 102 | SMD1285006        | निर्वाचक का नाम : लालचंद<br>पिता का नाम: मालाराम<br>गृह संख्या : 379<br>उम्र : 26 लिंग : पुरुष         | फोटो उपलब्ध |
| 103 | SMD1273366        | निर्वाचक का नाम : अजित<br>पिता का नाम: अशोक कुमार<br>गृह संख्या : 379<br>उम्र : 25 लिंग : पुरुष   | फोटो उपलब्ध | 104 | SMD1284975        | निर्वाचक का नाम : पूजा<br>पिता का नाम: अशोक कुमार<br>गृह संख्या : 379<br>उम्र : 25 लिंग : महिला      | फोटो उपलब्ध | 105 | SMD1644749        | निर्वाचक का नाम : शारदा शर्मा<br>पति का नाम: हनुमान<br>गृह संख्या : 379 कालू<br>उम्र : 27 लिंग : महिला | फोटो उपलब्ध |
| 106 | SMD1645811        | निर्वाचक का नाम : पूजा<br>पति का नाम: अजित<br>गृह संख्या : 379 कालू<br>उम्र : 25 लिंग : महिला     | फोटो उपलब्ध | 107 | SMD1537786        | निर्वाचक का नाम : दीपक<br>पिता का नाम: अशोक कुमार<br>गृह संख्या : 379 कालू<br>उम्र : 21 लिंग : पुरुष | फोटो उपलब्ध | 108 | RJ/02/012/1065014 | निर्वाचक का नाम : आशाराम<br>पिता का नाम: गिधाराम<br>गृह संख्या : 382<br>उम्र : 79 लिंग : पुरुष         | फोटो उपलब्ध |
| 109 | RJ/02/012/1065177 | निर्वाचक का नाम : रतन<br>पिता का नाम: आशाराम<br>गृह संख्या : 382<br>उम्र : 52 लिंग : पुरुष        | फोटो उपलब्ध | 110 | SMD0972935        | निर्वाचक का नाम : सन्तु<br>पति का नाम: रतनलाल<br>गृह संख्या : 382<br>उम्र : 44 लिंग : महिला          | फोटो उपलब्ध | 111 | SMD0972943        | निर्वाचक का नाम : लालाराम<br>पिता का नाम: रतनलाल<br>गृह संख्या : 382<br>उम्र : 27 लिंग : पुरुष         | फोटो उपलब्ध |
| 112 | RJ/02/012/1066190 | निर्वाचक का नाम : चुन्नी<br>पति का नाम: पेमाराम<br>गृह संख्या : 383<br>उम्र : 74 लिंग : महिला     | फोटो उपलब्ध | 113 | SMD0127647        | निर्वाचक का नाम : हिरालाल<br>पिता का नाम: पेमाराम<br>गृह संख्या : 384<br>उम्र : 53 लिंग : पुरुष      | फोटो उपलब्ध | 114 | SMD0127654        | निर्वाचक का नाम : विमला<br>पति का नाम: हिरालाल<br>गृह संख्या : 384<br>उम्र : 48 लिंग : महिला           | फोटो उपलब्ध |
| 115 | SMD1076652        | निर्वाचक का नाम : गजानंद<br>पिता का नाम: हीरालाल<br>गृह संख्या : 384<br>उम्र : 30 लिंग : पुरुष    | फोटो उपलब्ध | 116 | SMD1100635        | निर्वाचक का नाम : संतोष<br>पति का नाम: गजा<br>गृह संख्या : 384<br>उम्र : 29 लिंग : महिला             | फोटो उपलब्ध | 117 | SMD1092535        | निर्वाचक का नाम : जमना<br>पिता का नाम: भजन लाल<br>गृह संख्या : 384<br>उम्र : 27 लिंग : महिला           | फोटो उपलब्ध |
| 118 | SMD1324151        | निर्वाचक का नाम : भजन लाल<br>पिता का नाम: हीरा लाल<br>गृह संख्या : 384<br>उम्र : 27 लिंग : पुरुष  | फोटो उपलब्ध | 119 | RJ/02/012/1065284 | निर्वाचक का नाम : हीरादेवी<br>पति का नाम: कानाराम<br>गृह संख्या : 385<br>उम्र : 62 लिंग : महिला      | फोटो उपलब्ध | 120 | LGZ2473668        | निर्वाचक का नाम : मोहनराम<br>पिता का नाम: कानाराम<br>गृह संख्या : 385<br>उम्र : 45 लिंग : पुरुष        | फोटो उपलब्ध |

|     |                   |   |     |                   |   |     |                   |   |
|-----|-------------------|---|-----|-------------------|---|-----|-------------------|---|
| 121 | LGZ2473312        | निर्वाचक का नाम : गायत्री<br>पति का नाम: तौलाराम<br>गृह संख्या : 387<br>उम्र : 59 लिंग : महिला          | 122 | SMD1570092        | निर्वाचक का नाम : राजेश्वरी<br>अन्य: गौरी शंकर<br>गृह संख्या : 387<br>उम्र : 21 लिंग : महिला          | 123 | RJ/02/012/1065212 | निर्वाचक का नाम : रेवन्ती<br>पति का नाम: रेवन्तराम<br>गृह संख्या : 390<br>उम्र : 64 लिंग : महिला      |
| 124 | LGZ3051679        | निर्वाचक का नाम : हरी राम<br>पिता का नाम: रेवन्त राम<br>गृह संख्या : 390<br>उम्र : 44 लिंग : पुरुष      | 125 | SMD1322452        | निर्वाचक का नाम : संतोष<br>पति का नाम: हरिराम<br>गृह संख्या : 390<br>उम्र : 27 लिंग : महिला           | 126 | LGZ3052057        | निर्वाचक का नाम : ओमप्रकाश<br>पिता का नाम: तौलाराम<br>गृह संख्या : 391<br>उम्र : 69 लिंग : पुरुष      |
| 127 | LGZ3051927        | निर्वाचक का नाम : गीता<br>पति का नाम: ओमप्रकाश<br>गृह संख्या : 391<br>उम्र : 64 लिंग : महिला            | 128 | LGZ2473536        | निर्वाचक का नाम : सीताराम<br>पिता का नाम: तौलाराम<br>गृह संख्या : 391<br>उम्र : 63 लिंग : पुरुष       | 129 | RJ/02/012/065169  | निर्वाचक का नाम : राजु<br>पिता का नाम: जेठाराम<br>गृह संख्या : 391<br>उम्र : 52 लिंग : पुरुष          |
| 130 | LGZ2473544        | निर्वाचक का नाम : मुनीदेवी<br>पति का नाम: सीताराम<br>गृह संख्या : 391<br>उम्र : 52 लिंग : महिला         | 131 | LGZ3051943        | निर्वाचक का नाम : सरोज देवी<br>पति का नाम: राजू राम<br>गृह संख्या : 391<br>उम्र : 45 लिंग : महिला     | 132 | SMD0716951        | निर्वाचक का नाम : मालाराम<br>पिता का नाम: जेठाराम<br>गृह संख्या : 391<br>उम्र : 33 लिंग : पुरुष       |
| 133 | SMD1656586        | निर्वाचक का नाम : महावीर<br>पिता का नाम: ओमप्रकाश<br>गृह संख्या : 391<br>उम्र : 32 लिंग : पुरुष         | 134 | SMD0716969        | निर्वाचक का नाम : पूजा<br>पति का नाम: मालाराम<br>गृह संख्या : 391<br>उम्र : 31 लिंग : महिला           | 135 | SMD1656164        | निर्वाचक का नाम : श्याम सुंदर<br>पिता का नाम: ओमप्रकाश<br>गृह संख्या : 391<br>उम्र : 30 लिंग : पुरुष  |
| 136 | SMD1286798        | निर्वाचक का नाम : प्रकाश<br>पिता का नाम: सीताराम<br>गृह संख्या : 391<br>उम्र : 29 लिंग : पुरुष          | 137 | RJ/02/012/1066236 | निर्वाचक का नाम : मोहनराम<br>पिता का नाम: तौलाराम<br>गृह संख्या : 393<br>उम्र : 56 लिंग : पुरुष       | 138 | SMD1579028        | निर्वाचक का नाम : कालूराम<br>पिता का नाम: मोहन राम<br>गृह संख्या : 393 कालू<br>उम्र : 27 लिंग : पुरुष |
| 139 | SMD1937432        | निर्वाचक का नाम : गायत्री गवरिया<br>पति का नाम: ओम प्रकाश<br>गृह संख्या : 405<br>उम्र : 42 लिंग : महिला | 140 | SMD1937416        | निर्वाचक का नाम : ओम प्रकाश<br>पिता का नाम: अणदा राम<br>गृह संख्या : 405<br>उम्र : 34 लिंग : पुरुष    | 141 | SMD0034082        | निर्वाचक का नाम : भगवती<br>पति का नाम: तौलाराम<br>गृह संख्या : 443<br>उम्र : 74 लिंग : महिला          |
| 142 | RJ/02/012/1066235 | निर्वाचक का नाम : मंजू<br>पति का नाम: मोहनराम<br>गृह संख्या : 448<br>उम्र : 54 लिंग : महिला             | 143 | LGZ3051521        | निर्वाचक का नाम : मंजूदेवी<br>पति का नाम: पुनमचंद<br>गृह संख्या : 477<br>उम्र : 59 लिंग : महिला       | 144 | SMD0972950        | निर्वाचक का नाम : दिनेश<br>पिता का नाम: पुनमचंद<br>गृह संख्या : 477<br>उम्र : 27 लिंग : पुरुष         |
| 145 | SMD0371310        | निर्वाचक का नाम : लालचन्द<br>पिता का नाम: गंगाविशन<br>गृह संख्या : 479<br>उम्र : 64 लिंग : पुरुष        | 146 | SMD0337600        | निर्वाचक का नाम : इन्द्रचन्द<br>पिता का नाम: गंगाविशन<br>गृह संख्या : 479<br>उम्र : 61 लिंग : पुरुष   | 147 | SMD0337618        | निर्वाचक का नाम : इन्द्रादेवी<br>पति का नाम: इन्द्रचन्द<br>गृह संख्या : 479<br>उम्र : 59 लिंग : महिला |
| 148 | RJ/02/012/1069039 | निर्वाचक का नाम : राधेश्याम<br>पिता का नाम: गंगाविशन<br>गृह संख्या : 479<br>उम्र : 59 लिंग : पुरुष      | 149 | RJ/02/012/1068393 | निर्वाचक का नाम : शकुन्तलादेवी<br>पति का नाम: राधेश्याम<br>गृह संख्या : 479<br>उम्र : 56 लिंग : महिला | 150 | SMD0662718        | निर्वाचक का नाम : कमला<br>पति का नाम: सांवरमल<br>गृह संख्या : 479<br>उम्र : 38 लिंग : महिला           |

|     |                   |   |     |                   |  |     |                   |   |
|-----|-------------------|---|-----|-------------------|--|-----|-------------------|---|
| 151 | SMD1273614        | निर्वाचक का नाम : लोकेश<br>पिता का नाम: राधे श्याम<br>गृह संख्या : 479<br>उम्र : 28 लिंग : पुरुष    | 152 | SMD1273606        | निर्वाचक का नाम : खुशबू<br>पिता का नाम: राधे श्याम<br>गृह संख्या : 479<br>उम्र : 25 लिंग : महिला     | 153 | SMD0349670        | निर्वाचक का नाम : पुष्पा देवी<br>पति का नाम: हंसराज<br>गृह संख्या : 480<br>उम्र : 64 लिंग : महिला       |
| 154 | SMD0349689        | निर्वाचक का नाम : मनीष<br>पिता का नाम: हंसराज<br>गृह संख्या : 480<br>उम्र : 39 लिंग : पुरुष         | 155 | RJ/02/012/1068074 | निर्वाचक का नाम : विजयराज<br>पिता का नाम: मेघराज<br>गृह संख्या : 481<br>उम्र : 74 लिंग : पुरुष       | 156 | RJ/02/012/1069060 | निर्वाचक का नाम : धनराज<br>पिता का नाम: मेघराज<br>गृह संख्या : 481<br>उम्र : 62 लिंग : पुरुष            |
| 157 | RJ/02/012/1068429 | निर्वाचक का नाम : राधादेवी<br>पति का नाम: धनराज<br>गृह संख्या : 481<br>उम्र : 58 लिंग : महिला       | 158 | SMD0151855        | निर्वाचक का नाम : प्रशान्त<br>पिता का नाम: विजयराज<br>गृह संख्या : 481<br>उम्र : 46 लिंग : पुरुष     | 159 | SMD0151864        | निर्वाचक का नाम : नीलम<br>पति का नाम: प्रशांत<br>गृह संख्या : 481<br>उम्र : 39 लिंग : महिला             |
| 160 | SMD0752600        | निर्वाचक का नाम : सचिन<br>पिता का नाम: धनराज<br>गृह संख्या : 481<br>उम्र : 34 लिंग : पुरुष          | 161 | SMD0801910        | निर्वाचक का नाम : भरत<br>पिता का नाम: धनराज<br>गृह संख्या : 481<br>उम्र : 31 लिंग : पुरुष            | 162 | LGZ2847671        | निर्वाचक का नाम : प्रकाशचन्द<br>पिता का नाम: भीखमचन्द<br>गृह संख्या : 483<br>उम्र : 64 लिंग : पुरुष     |
| 163 | LGZ2847689        | निर्वाचक का नाम : रेखादेवी<br>पति का नाम: प्रकाशचन्द<br>गृह संख्या : 483<br>उम्र : 61 लिंग : महिला  | 164 | SMD0137133        | निर्वाचक का नाम : विनोदकुमार<br>पिता का नाम: सम्पतलाल<br>गृह संख्या : 484<br>उम्र : 60 लिंग : पुरुष  | 165 | SMD0137141        | निर्वाचक का नाम : लीला देवी<br>पति का नाम: विनोदकुमार<br>गृह संख्या : 484<br>उम्र : 58 लिंग : महिला     |
| 166 | RJ/02/012/1068024 | निर्वाचक का नाम : राकेशकुमार<br>पिता का नाम: सम्पतलाल<br>गृह संख्या : 484<br>उम्र : 57 लिंग : पुरुष | 167 | LGZ2474302        | निर्वाचक का नाम : नीतूदेवी<br>पति का नाम: राकेशकुमार<br>गृह संख्या : 484<br>उम्र : 50 लिंग : महिला   | 168 | RJ/02/012/1068354 | निर्वाचक का नाम : किरणदेवी<br>पति का नाम: मूलचन्द<br>गृह संख्या : 485<br>उम्र : 81 लिंग : महिला         |
| 169 | RJ/02/012/1068523 | निर्वाचक का नाम : लूनकरण<br>पिता का नाम: मूलचन्द<br>गृह संख्या : 485<br>उम्र : 60 लिंग : पुरुष      | 170 | SMD0137158        | निर्वाचक का नाम : तेजकरण<br>पिता का नाम: मूलचन्द<br>गृह संख्या : 485<br>उम्र : 57 लिंग : पुरुष       | 171 | RJ/02/012/1068102 | निर्वाचक का नाम : सीमादेवी<br>पति का नाम: लूनकरण<br>गृह संख्या : 485<br>उम्र : 56 लिंग : महिला          |
| 172 | SMD0137166        | निर्वाचक का नाम : रेनुदेवी<br>पति का नाम: तेजकरण<br>गृह संख्या : 485<br>उम्र : 53 लिंग : महिला      | 173 | RJ/02/012/1068166 | निर्वाचक का नाम : जेठमल<br>पिता का नाम: मूलचन्द<br>गृह संख्या : 485<br>उम्र : 52 लिंग : पुरुष        | 174 | RJ/02/012/1069036 | निर्वाचक का नाम : गौरीशंकर<br>पिता का नाम: किसनलाल<br>गृह संख्या : 490<br>उम्र : 66 लिंग : पुरुष        |
| 175 | LGZ3051257        | निर्वाचक का नाम : जयनारायण<br>पिता का नाम: किसनलाल<br>गृह संख्या : 490<br>उम्र : 62 लिंग : पुरुष    | 176 | RJ/02/012/1069009 | निर्वाचक का नाम : सुमित्रादेवी<br>पति का नाम: गौरीशंकर<br>गृह संख्या : 490<br>उम्र : 61 लिंग : महिला | 177 | RJ/02/012/1068452 | निर्वाचक का नाम : सावित्रिदेवी<br>पति का नाम: जयनारायण<br>गृह संख्या : 490<br>उम्र : 57 लिंग : महिला    |
| 178 | SMD1132547        | निर्वाचक का नाम : शिवशंकर<br>पिता का नाम: गौरीशंकर<br>गृह संख्या : 490<br>उम्र : 27 लिंग : पुरुष    | 179 | SMD0972968        | निर्वाचक का नाम : भरत<br>पिता का नाम: जयनारायण<br>गृह संख्या : 490<br>उम्र : 27 लिंग : पुरुष         | 180 | SMD1304005        | निर्वाचक का नाम : लक्ष्मी नारायण<br>पिता का नाम: जयनारायण<br>गृह संख्या : 490<br>उम्र : 27 लिंग : पुरुष |

|       |                   |   |             |       |                   |   |             |       |                   |  |             |
|-------|-------------------|---|-------------|-------|-------------------|---|-------------|-------|-------------------|--|-------------|
| 181   | RJ/02/012/1068191 | निर्वाचक का नाम : श्यामसुन्दर<br>पिता का नाम: किसनलाल<br>गृह संख्या : 491<br>उम्र : 59 लिंग : पुरुष       | फोटो उपलब्ध | 182   | RJ/02/012/1069044 | निर्वाचक का नाम : पार्वती देवी<br>पति का नाम: श्यामसुन्दर<br>गृह संख्या : 491<br>उम्र : 57 लिंग : महिला         | फोटो उपलब्ध | # 183 | LGZ3275997        | निर्वाचक का नाम : पानमल नाहटा<br>पिता का नाम: मोतीलाल नाहटा<br>गृह संख्या : 492<br>उम्र : 70 लिंग : पुरुष          | फोटो उपलब्ध |
| # 184 | SMD0111245        | निर्वाचक का नाम : इन्दूदेवी<br>पति का नाम: पानमल<br>गृह संख्या : 492<br>उम्र : 62 लिंग : महिला            | फोटो उपलब्ध | # 185 | SMD1980127        | निर्वाचक का नाम : ललित कुमार नाहटा<br>पिता का नाम: मोती लाल नाहटा<br>गृह संख्या : 492<br>उम्र : 64 लिंग : पुरुष | फोटो उपलब्ध | # 186 | SMD1981554        | निर्वाचक का नाम : कांता देवी<br>पति का नाम: ललित कुमार नाहटा<br>गृह संख्या : 492<br>उम्र : 59 लिंग : महिला         | फोटो उपलब्ध |
| 187   | SMD0111252        | निर्वाचक का नाम : जेठमल<br>पिता का नाम: कन्हैयालाल<br>गृह संख्या : 494<br>उम्र : 84 लिंग : पुरुष          | फोटो उपलब्ध | 188   | SMD0111260        | निर्वाचक का नाम : रूकमणीदेवी<br>पति का नाम: जेठमल<br>गृह संख्या : 494<br>उम्र : 80 लिंग : महिला                 | फोटो उपलब्ध | 189   | SMD0111286        | निर्वाचक का नाम : त्रिवेणीदेवी<br>पति का नाम: बृजलाल<br>गृह संख्या : 494<br>उम्र : 79 लिंग : महिला                 | फोटो उपलब्ध |
| 190   | SMD0111278        | निर्वाचक का नाम : बृजलाल<br>पिता का नाम: कन्हैयालाल<br>गृह संख्या : 494<br>उम्र : 78 लिंग : पुरुष         | फोटो उपलब्ध | 191   | RJ/02/012/1068279 | निर्वाचक का नाम : मालाराम<br>पिता का नाम: डूंगरराम<br>गृह संख्या : 495<br>उम्र : 64 लिंग : पुरुष                | फोटो उपलब्ध | 192   | RJ/02/012/1068280 | निर्वाचक का नाम : शांतिदेवी<br>पति का नाम: मालाराम<br>गृह संख्या : 495<br>उम्र : 62 लिंग : महिला                   | फोटो उपलब्ध |
| 193   | SMD0569681        | निर्वाचक का नाम : रविन्द्र खाती<br>पिता का नाम: मालाराम<br>गृह संख्या : 495<br>उम्र : 33 लिंग : पुरुष     | फोटो उपलब्ध | 194   | SMD0910448        | निर्वाचक का नाम : पूनम सुथार<br>पति का नाम: रविन्द्र<br>गृह संख्या : 495<br>उम्र : 31 लिंग : महिला              | फोटो उपलब्ध | 195   | SMD1528447        | निर्वाचक का नाम : कन्हैयालाल खाती<br>पिता का नाम: माला राम खाती<br>गृह संख्या : 495 कालू<br>उम्र : 24 लिंग : पुरुष | फोटो उपलब्ध |
| 196   | LGZ2473254        | निर्वाचक का नाम : राधा<br>पति का नाम: श्रीराम<br>गृह संख्या : 496<br>उम्र : 74 लिंग : महिला               | फोटो उपलब्ध | 197   | RJ/02/012/1065320 | निर्वाचक का नाम : भंवरलाल<br>पिता का नाम: हडमानराम<br>गृह संख्या : 496<br>उम्र : 64 लिंग : पुरुष                | फोटो उपलब्ध | 198   | RJ/02/012/1065277 | निर्वाचक का नाम : कमला<br>पति का नाम: भंवरलाल<br>गृह संख्या : 496<br>उम्र : 61 लिंग : महिला                        | फोटो उपलब्ध |
| 199   | LGZ2474005        | निर्वाचक का नाम : दुर्गाराम<br>पिता का नाम: राधाकिसन<br>गृह संख्या : 496<br>उम्र : 59 लिंग : पुरुष        | फोटो उपलब्ध | 200   | RJ/02/012/1065197 | निर्वाचक का नाम : अशोक<br>पिता का नाम: श्रीराम<br>गृह संख्या : 496<br>उम्र : 54 लिंग : पुरुष                    | फोटो उपलब्ध | 201   | SMD0111294        | निर्वाचक का नाम : कमलादेवी<br>पति का नाम: दुर्गाराम<br>गृह संख्या : 496<br>उम्र : 48 लिंग : महिला                  | फोटो उपलब्ध |
| 202   | SMD0569863        | निर्वाचक का नाम : मनफुल<br>पिता का नाम: देवीलाल<br>गृह संख्या : 496<br>उम्र : 36 लिंग : पुरुष             | फोटो उपलब्ध | 203   | SMD0569871        | निर्वाचक का नाम : पवन<br>पिता का नाम: देवीलाल<br>गृह संख्या : 496<br>उम्र : 34 लिंग : पुरुष                     | फोटो उपलब्ध | 204   | SMD0444463        | निर्वाचक का नाम : मधाराम<br>पिता का नाम: भंवर लाल<br>गृह संख्या : 496<br>उम्र : 32 लिंग : पुरुष                    | फोटो उपलब्ध |
| 205   | SMD1237940        | निर्वाचक का नाम : जेता<br>पति का नाम: पवन<br>गृह संख्या : 496<br>उम्र : 26 लिंग : महिला                   | फोटो उपलब्ध | 206   | SMD1237171        | निर्वाचक का नाम : लीलावती<br>पति का नाम: मनफुल<br>गृह संख्या : 496<br>उम्र : 25 लिंग : महिला                    | फोटो उपलब्ध | 207   | SMD1271030        | निर्वाचक का नाम : इंद चंद<br>पिता का नाम: अर्जनराम<br>गृह संख्या : 496<br>उम्र : 25 लिंग : पुरुष                   | फोटो उपलब्ध |
| 208   | SMD1499870        | निर्वाचक का नाम : श्यामसुंदर माली<br>माता का नाम: गोमतीदेवी<br>गृह संख्या : 496<br>उम्र : 23 लिंग : पुरुष | फोटो उपलब्ध | 209   | SMD1500339        | निर्वाचक का नाम : रामलाल माली<br>माता का नाम: गोमती देवी<br>गृह संख्या : 496<br>उम्र : 22 लिंग : पुरुष          | फोटो उपलब्ध | 210   | SMD1715820        | निर्वाचक का नाम : गोमती देवी<br>पति का नाम: गणेशा राम<br>गृह संख्या : 496 कालू<br>उम्र : 45 लिंग : महिला           | फोटो उपलब्ध |

|     |                   |   |             |     |                   |   |             |     |                   |  |             |
|-----|-------------------|---|-------------|-----|-------------------|---|-------------|-----|-------------------|--|-------------|
| 211 | SMD1528157        | निर्वाचक का नाम : अमाणा राम<br>पिता का नाम: भंवर लाल<br>गृह संख्या : 496 कालू<br>उम्र : 29 लिंग : पुरुष | फोटो उपलब्ध | 212 | SMD1580067        | निर्वाचक का नाम : मदन लाल<br>पिता का नाम: भंवर लाल<br>गृह संख्या : 496 कालू<br>उम्र : 25 लिंग : पुरुष | फोटो उपलब्ध | 213 | RJ/02/012/1068042 | निर्वाचक का नाम : दुर्गाराम<br>पिता का नाम: तोलाराम<br>गृह संख्या : 497<br>उम्र : 59 लिंग : पुरुष    | फोटो उपलब्ध |
| 214 | RJ/02/012/1068285 | निर्वाचक का नाम : गुडडीदेवी<br>पति का नाम: दुर्गाराम<br>गृह संख्या : 497<br>उम्र : 57 लिंग : महिला      | फोटो उपलब्ध | 215 | RJ/02/012/1068041 | निर्वाचक का नाम : ओमप्रकाश<br>पिता का नाम: धन्नाराम<br>गृह संख्या : 497<br>उम्र : 52 लिंग : पुरुष     | फोटो उपलब्ध | 216 | SMD1268473        | निर्वाचक का नाम : माया देवी<br>पति का नाम: ओमप्रकाश<br>गृह संख्या : 497<br>उम्र : 42 लिंग : महिला    | फोटो उपलब्ध |
| 217 | SMD0569699        | निर्वाचक का नाम : कालूराम<br>पिता का नाम: दुर्गाराम<br>गृह संख्या : 497<br>उम्र : 33 लिंग : पुरुष       | फोटो उपलब्ध | 218 | SMD0569707        | निर्वाचक का नाम : कमला<br>पति का नाम: कालूराम<br>गृह संख्या : 497<br>उम्र : 33 लिंग : महिला           | फोटो उपलब्ध | 219 | SMD0569715        | निर्वाचक का नाम : गोविन्द<br>पिता का नाम: दुर्गाराम<br>गृह संख्या : 497<br>उम्र : 32 लिंग : पुरुष    | फोटो उपलब्ध |
| 220 | SMD0569723        | निर्वाचक का नाम : शिवरतन<br>पिता का नाम: दुर्गाराम<br>गृह संख्या : 497<br>उम्र : 31 लिंग : पुरुष        | फोटो उपलब्ध | 221 | SMD1497098        | निर्वाचक का नाम : मंजू देवी<br>पति का नाम: शिवरतन खाली<br>गृह संख्या : 497<br>उम्र : 29 लिंग : महिला  | फोटो उपलब्ध | 222 | SMD1268481        | निर्वाचक का नाम : सुंदर लाल<br>पिता का नाम: ओमप्रकाश<br>गृह संख्या : 497<br>उम्र : 26 लिंग : पुरुष   | फोटो उपलब्ध |
| 223 | SMD1498815        | निर्वाचक का नाम : ममता<br>पति का नाम: गोविंद<br>गृह संख्या : 497<br>उम्र : 26 लिंग : महिला              | फोटो उपलब्ध | 224 | SMD0034090        | निर्वाचक का नाम : मालाराम<br>पिता का नाम: गोपालराम<br>गृह संख्या : 498<br>उम्र : 84 लिंग : पुरुष      | फोटो उपलब्ध | 225 | RJ/02/012/1065187 | निर्वाचक का नाम : दुर्गादेवी<br>पति का नाम: मालाराम<br>गृह संख्या : 498<br>उम्र : 79 लिंग : महिला    | फोटो उपलब्ध |
| 226 | SMD0289082        | निर्वाचक का नाम : मांगीलाल<br>पिता का नाम: रामेश्वरलाल<br>गृह संख्या : 498<br>उम्र : 75 लिंग : पुरुष    | फोटो उपलब्ध | 227 | RJ/02/012/1065156 | निर्वाचक का नाम : मेघसिंह<br>पिता का नाम: बुज्रीसिंह<br>गृह संख्या : 498<br>उम्र : 64 लिंग : पुरुष    | फोटो उपलब्ध | 228 | LGZ2474013        | निर्वाचक का नाम : जेठाराम<br>पिता का नाम: रामेश्वरलाल<br>गृह संख्या : 498<br>उम्र : 62 लिंग : पुरुष  | फोटो उपलब्ध |
| 229 | SMD1917582        | निर्वाचक का नाम : गीता देवी<br>पति का नाम: राजू राम<br>गृह संख्या : 498<br>उम्र : 62 लिंग : महिला       | फोटो उपलब्ध | 230 | LGZ2474021        | निर्वाचक का नाम : मंजूदेवी<br>पति का नाम: जेठाराम<br>गृह संख्या : 498<br>उम्र : 60 लिंग : महिला       | फोटो उपलब्ध | 231 | RJ/02/012/1065155 | निर्वाचक का नाम : गुलाब<br>पति का नाम: मेघसिंह<br>गृह संख्या : 498<br>उम्र : 59 लिंग : महिला         | फोटो उपलब्ध |
| 232 | LGZ2473858        | निर्वाचक का नाम : कमल<br>पिता का नाम: मालाराम<br>गृह संख्या : 498<br>उम्र : 48 लिंग : पुरुष             | फोटो उपलब्ध | 233 | LGZ2473841        | निर्वाचक का नाम : पुनम चन्द<br>पिता का नाम: मालाराम<br>गृह संख्या : 498<br>उम्र : 46 लिंग : पुरुष     | फोटो उपलब्ध | 234 | LGZ2473866        | निर्वाचक का नाम : शारदा देवी<br>पति का नाम: कमल<br>गृह संख्या : 498<br>उम्र : 45 लिंग : महिला        | फोटो उपलब्ध |
| 235 | LGZ2847705        | निर्वाचक का नाम : रूकमणी देवी<br>पति का नाम: पुनम चन्द<br>गृह संख्या : 498<br>उम्र : 43 लिंग : महिला    | फोटो उपलब्ध | 236 | LGZ3052008        | निर्वाचक का नाम : सायर सिंह<br>पिता का नाम: मेघसिंह<br>गृह संख्या : 498<br>उम्र : 40 लिंग : पुरुष     | फोटो उपलब्ध | 237 | SMD0569897        | निर्वाचक का नाम : सन्तोष कंवर<br>पति का नाम: सायर सिंह<br>गृह संख्या : 498<br>उम्र : 35 लिंग : महिला | फोटो उपलब्ध |
| 238 | SMD0459396        | निर्वाचक का नाम : भागीरथ<br>पिता का नाम: जेठाराम<br>गृह संख्या : 498<br>उम्र : 33 लिंग : पुरुष          | फोटो उपलब्ध | 239 | SMD0325847        | निर्वाचक का नाम : जीवण सिंह<br>पिता का नाम: मेधु सिंह<br>गृह संख्या : 498<br>उम्र : 33 लिंग : पुरुष   | फोटो उपलब्ध | 240 | SMD1395649        | निर्वाचक का नाम : प्रियंका एल<br>पति का नाम: भागीरथ<br>गृह संख्या : 498<br>उम्र : 33 लिंग : महिला    | फोटो उपलब्ध |

|     |                   |  |             |     |                   |  |             |     |                   |   |             |
|-----|-------------------|--|-------------|-----|-------------------|--|-------------|-----|-------------------|---|-------------|
| 241 | SMD1196807        | निर्वाचक का नाम : सनीता कंवर<br>पति का नाम: जीवन सिंह<br>गृह संख्या : 498<br>उम्र : 31 लिंग : महिला        | फोटो उपलब्ध | 242 | SMD0801928        | निर्वाचक का नाम : सागर<br>पिता का नाम: जेठाराम<br>गृह संख्या : 498<br>उम्र : 30 लिंग : पुरुष         | फोटो उपलब्ध | 243 | RJ/02/012/1068521 | निर्वाचक का नाम : राजूदेवी<br>पति का नाम: लेखराम<br>गृह संख्या : 499<br>उम्र : 66 लिंग : महिला    | फोटो उपलब्ध |
| 244 | RJ/02/012/1068163 | निर्वाचक का नाम : लेखराम<br>पिता का नाम: भीयाराम<br>गृह संख्या : 500<br>उम्र : 69 लिंग : पुरुष             | फोटो उपलब्ध | 245 | SMD0862235        | निर्वाचक का नाम : मांगीलाल<br>पिता का नाम: लेखराम<br>गृह संख्या : 500<br>उम्र : 32 लिंग : पुरुष      | फोटो उपलब्ध | 246 | SMD1132471        | निर्वाचक का नाम : अनिता<br>पति का नाम: मांगीलाल<br>गृह संख्या : 500<br>उम्र : 29 लिंग : महिला     | फोटो उपलब्ध |
| 247 | SMD1387661        | निर्वाचक का नाम : सुंदर भार्गव<br>पिता का नाम: लेखराम भार्गव<br>गृह संख्या : 500<br>उम्र : 23 लिंग : पुरुष | फोटो उपलब्ध | 248 | RJ/02/012/1068104 | निर्वाचक का नाम : गीतादेवी<br>पति का नाम: दुर्गाराम<br>गृह संख्या : 501<br>उम्र : 92 लिंग : महिला    | फोटो उपलब्ध | 249 | RJ/02/012/1068122 | निर्वाचक का नाम : हंसराज<br>पिता का नाम: दुर्गाराम<br>गृह संख्या : 501<br>उम्र : 69 लिंग : पुरुष  | फोटो उपलब्ध |
| 250 | RJ/02/012/1068026 | निर्वाचक का नाम : इन्द्रचन्द<br>पिता का नाम: दुर्गाराम<br>गृह संख्या : 501<br>उम्र : 56 लिंग : पुरुष       | फोटो उपलब्ध | 251 | RJ/02/012/1068036 | निर्वाचक का नाम : सन्तोषदेवी<br>पति का नाम: इन्द्रचन्द<br>गृह संख्या : 501<br>उम्र : 54 लिंग : महिला | फोटो उपलब्ध | 252 | SMD0662783        | निर्वाचक का नाम : ज्योति<br>पति का नाम: राकेश<br>गृह संख्या : 501<br>उम्र : 39 लिंग : महिला       | फोटो उपलब्ध |
| 253 | SMD0711234        | निर्वाचक का नाम : मुकेश<br>पिता का नाम: हंसराज<br>गृह संख्या : 501<br>उम्र : 33 लिंग : पुरुष               | फोटो उपलब्ध | 254 | SMD1271204        | निर्वाचक का नाम : ममता<br>पति का नाम: मुकेश<br>गृह संख्या : 501<br>उम्र : 31 लिंग : महिला            | फोटो उपलब्ध | 255 | SMD0801936        | निर्वाचक का नाम : विकास<br>पिता का नाम: इन्द्रचंद<br>गृह संख्या : 501<br>उम्र : 30 लिंग : पुरुष   | फोटो उपलब्ध |
| 256 | SMD1389220        | निर्वाचक का नाम : परमानंद<br>पिता का नाम: इंदरचंद<br>गृह संख्या : 501<br>उम्र : 23 लिंग : पुरुष            | फोटो उपलब्ध | 257 | RJ/02/012/1068498 | निर्वाचक का नाम : बालीदेवी<br>पति का नाम: बुधाराम<br>गृह संख्या : 502<br>उम्र : 80 लिंग : महिला      | फोटो उपलब्ध | 258 | SMD0307587        | निर्वाचक का नाम : अनोपकंवर<br>पति का नाम: भौमसिंह<br>गृह संख्या : 502<br>उम्र : 74 लिंग : महिला   | फोटो उपलब्ध |
| 259 | RJ/02/012/1065223 | निर्वाचक का नाम : करणीसिंह<br>पिता का नाम: बुन्नीसिंह<br>गृह संख्या : 502<br>उम्र : 69 लिंग : पुरुष        | फोटो उपलब्ध | 260 | RJ/02/012/1068169 | निर्वाचक का नाम : शिवलाल<br>पिता का नाम: गीधाराम<br>गृह संख्या : 502<br>उम्र : 69 लिंग : पुरुष       | फोटो उपलब्ध | 261 | RJ/02/012/1068500 | निर्वाचक का नाम : कलावती<br>पति का नाम: शिवलाल<br>गृह संख्या : 502<br>उम्र : 66 लिंग : महिला      | फोटो उपलब्ध |
| 262 | RJ/02/012/1068287 | निर्वाचक का नाम : बजरंगलाल<br>पिता का नाम: बुधाराम<br>गृह संख्या : 502<br>उम्र : 54 लिंग : पुरुष           | फोटो उपलब्ध | 263 | SMD0289124        | निर्वाचक का नाम : मन्नीदेवी<br>पति का नाम: बजरंगलाल<br>गृह संख्या : 502<br>उम्र : 52 लिंग : महिला    | फोटो उपलब्ध | 264 | SMD0289132        | निर्वाचक का नाम : सरोजदेवी<br>पति का नाम: नन्दलाल<br>गृह संख्या : 502<br>उम्र : 49 लिंग : महिला   | फोटो उपलब्ध |
| 265 | LGZ3051430        | निर्वाचक का नाम : सुरेन्द्र<br>पिता का नाम: शिवलाल<br>गृह संख्या : 502<br>उम्र : 45 लिंग : पुरुष           | फोटो उपलब्ध | 266 | SMD1398478        | निर्वाचक का नाम : कांचन<br>पति का नाम: सुरेन्द्र<br>गृह संख्या : 502<br>उम्र : 38 लिंग : महिला       | फोटो उपलब्ध | 267 | SMD0801944        | निर्वाचक का नाम : संजय<br>पिता का नाम: शिवलाल<br>गृह संख्या : 502<br>उम्र : 34 लिंग : पुरुष       | फोटो उपलब्ध |
| 268 | SMD0419697        | निर्वाचक का नाम : मधुसूदन<br>पिता का नाम: गौरीशंकर<br>गृह संख्या : 502<br>उम्र : 32 लिंग : पुरुष           | फोटो उपलब्ध | 269 | SMD0972976        | निर्वाचक का नाम : गणेशाराम<br>पिता का नाम: सीताराम<br>गृह संख्या : 502<br>उम्र : 27 लिंग : पुरुष     | फोटो उपलब्ध | 270 | SMD1322577        | निर्वाचक का नाम : दलीपसिंह<br>पिता का नाम: कर्णसिंह<br>गृह संख्या : 502<br>उम्र : 25 लिंग : पुरुष | फोटो उपलब्ध |

|       |            |   |             |     |                   |   |             |     |                   |  |             |
|-------|------------|---|-------------|-----|-------------------|---|-------------|-----|-------------------|--|-------------|
| 271   | LGZ2847713 | निर्वाचक का नाम : सुरेन्द्रसिंह<br>पिता का नाम: जामसिंह<br>गृह संख्या : 503<br>उम्र : 43 लिंग : पुरुष | फोटो उपलब्ध | 272 | LGZ3051588        | निर्वाचक का नाम : सारदा<br>पति का नाम: सुरेशसिंह<br>गृह संख्या : 503<br>उम्र : 42 लिंग : महिला      | फोटो उपलब्ध | 273 | LGZ3051562        | निर्वाचक का नाम : मगनलाल<br>पिता का नाम: मनोहर सिंह<br>गृह संख्या : 503<br>उम्र : 42 लिंग : पुरुष  | फोटो उपलब्ध |
| 274   | SMD0152097 | निर्वाचक का नाम : चुन्नी सिंह<br>पिता का नाम: जामसिंह<br>गृह संख्या : 503<br>उम्र : 38 लिंग : पुरुष   | फोटो उपलब्ध | 275 | SMD0662585        | निर्वाचक का नाम : रवीशंकर<br>पिता का नाम: मगनसिंह<br>गृह संख्या : 503<br>उम्र : 35 लिंग : पुरुष     | फोटो उपलब्ध | 276 | SMD0508135        | निर्वाचक का नाम : नीरू<br>पति का नाम: सुरेन्द्र सिंह<br>गृह संख्या : 503<br>उम्र : 32 लिंग : महिला | फोटो उपलब्ध |
| Q 277 | SMD1512284 | निर्वाचक का नाम : पिकी<br>पति का नाम: रवि शंकर<br>गृह संख्या : 503<br>उम्र : 30 लिंग : महिला          | फोटो उपलब्ध | 278 | SMD0289140        | निर्वाचक का नाम : भंवरलाल<br>पिता का नाम: जेठमल<br>गृह संख्या : 504<br>उम्र : 76 लिंग : पुरुष       | फोटो उपलब्ध | 279 | SMD0034116        | निर्वाचक का नाम : कानाराम<br>पिता का नाम: आइदानराम<br>गृह संख्या : 504<br>उम्र : 69 लिंग : पुरुष   | फोटो उपलब्ध |
| 280   | SMD0289157 | निर्वाचक का नाम : शारदादेवी<br>पति का नाम: जुगलकिशोर<br>गृह संख्या : 504<br>उम्र : 69 लिंग : महिला    | फोटो उपलब्ध | 281 | SMD1303940        | निर्वाचक का नाम : मधू देवी<br>पति का नाम: भंवरलाल<br>गृह संख्या : 504<br>उम्र : 68 लिंग : महिला     | फोटो उपलब्ध | 282 | SMD0289165        | निर्वाचक का नाम : घनश्याम<br>पिता का नाम: जेठमल<br>गृह संख्या : 504<br>उम्र : 64 लिंग : पुरुष      | फोटो उपलब्ध |
| 283   | SMD0289173 | निर्वाचक का नाम : उषादेवी<br>पति का नाम: घनश्याम<br>गृह संख्या : 504<br>उम्र : 62 लिंग : महिला        | फोटो उपलब्ध | 284 | SMD0307595        | निर्वाचक का नाम : छगनलाल<br>पिता का नाम: पैमाराम<br>गृह संख्या : 504<br>उम्र : 50 लिंग : पुरुष      | फोटो उपलब्ध | 285 | SMD0371385        | निर्वाचक का नाम : सरबती<br>पति का नाम: छगनलाल<br>गृह संख्या : 504<br>उम्र : 48 लिंग : महिला        | फोटो उपलब्ध |
| 286   | SMD0307611 | निर्वाचक का नाम : जयनारायण<br>पिता का नाम: पैमाराम<br>गृह संख्या : 504<br>उम्र : 48 लिंग : पुरुष      | फोटो उपलब्ध | 287 | SMD0307579        | निर्वाचक का नाम : कमलेश<br>पिता का नाम: नानूराम<br>गृह संख्या : 504<br>उम्र : 42 लिंग : पुरुष       | फोटो उपलब्ध | 288 | SMD0307603        | निर्वाचक का नाम : शान्ति<br>पति का नाम: जयनारायण<br>गृह संख्या : 504<br>उम्र : 42 लिंग : महिला     | फोटो उपलब्ध |
| 289   | SMD1149079 | निर्वाचक का नाम : मूलीदेवी<br>पति का नाम: कमलेश<br>गृह संख्या : 504<br>उम्र : 34 लिंग : महिला         | फोटो उपलब्ध | 290 | RJ/02/012/1068161 | निर्वाचक का नाम : मेघराज<br>पिता का नाम: रामकिसन<br>गृह संख्या : 507<br>उम्र : 62 लिंग : पुरुष      | फोटो उपलब्ध | 291 | SMD0034132        | निर्वाचक का नाम : संगीतादेवी<br>पति का नाम: मेघराज<br>गृह संख्या : 507<br>उम्र : 59 लिंग : महिला   | फोटो उपलब्ध |
| 292   | SMD0801951 | निर्वाचक का नाम : धीरज<br>पिता का नाम: मेघराज<br>गृह संख्या : 507<br>उम्र : 30 लिंग : पुरुष           | फोटो उपलब्ध | 293 | RJ/02/012/1068234 | निर्वाचक का नाम : केशराराम<br>पिता का नाम: भीखाराम<br>गृह संख्या : 513<br>उम्र : 74 लिंग : पुरुष    | फोटो उपलब्ध | 294 | SMD0237746        | निर्वाचक का नाम : पृथ्वी राज<br>पिता का नाम: आसुराम<br>गृह संख्या : 514<br>उम्र : 38 लिंग : पुरुष  | फोटो उपलब्ध |
| 295   | SMD0801969 | निर्वाचक का नाम : रेवन्तराम<br>पिता का नाम: आसुराम<br>गृह संख्या : 514<br>उम्र : 36 लिंग : पुरुष      | फोटो उपलब्ध | 296 | SMD0972984        | निर्वाचक का नाम : राकेश<br>पिता का नाम: आसुराम<br>गृह संख्या : 514<br>उम्र : 28 लिंग : पुरुष        | फोटो उपलब्ध | 297 | RJ/02/012/1068478 | निर्वाचक का नाम : इन्द्रादेवी<br>पति का नाम: लालाराम<br>गृह संख्या : 515<br>उम्र : 58 लिंग : महिला | फोटो उपलब्ध |
| 298   | SMD0419705 | निर्वाचक का नाम : प्रमोद कुमार<br>पिता का नाम: लालचन्द<br>गृह संख्या : 515<br>उम्र : 31 लिंग : पुरुष  | फोटो उपलब्ध | 299 | SMD0419713        | निर्वाचक का नाम : लक्ष्मी<br>पति का नाम: प्रमोद कुमार<br>गृह संख्या : 515<br>उम्र : 31 लिंग : महिला | फोटो उपलब्ध | 300 | SMD0972992        | निर्वाचक का नाम : बजरंगलाल<br>पिता का नाम: लालचन्द<br>गृह संख्या : 515<br>उम्र : 27 लिंग : पुरुष   | फोटो उपलब्ध |

|     |                   |  |             |     |                   |  |             |     |                   |  |             |
|-----|-------------------|--|-------------|-----|-------------------|--|-------------|-----|-------------------|--|-------------|
| 301 | SMD1688472        | निर्वाचक का नाम : आरती भार्गव<br>पिता का नाम: बजरंग लाल<br>गृह संख्या : 517 कालू<br>उम्र : 20 लिंग : महिला   | फोटो उपलब्ध | 302 | RJ/02/012/1068216 | निर्वाचक का नाम : मुरलीधर<br>पिता का नाम: गोवर्धनराम<br>गृह संख्या : 523<br>उम्र : 72 लिंग : पुरुष       | फोटो उपलब्ध | 303 | RJ/02/012/1068401 | निर्वाचक का नाम : विमलादेवी<br>पति का नाम: मुरलीधर<br>गृह संख्या : 523<br>उम्र : 70 लिंग : महिला                     | फोटो उपलब्ध |
| 304 | LGZ3276003        | निर्वाचक का नाम : कमल किशोर<br>पिता का नाम: मुरलीधर<br>गृह संख्या : 523<br>उम्र : 44 लिंग : पुरुष            | फोटो उपलब्ध | 305 | LGZ3276011        | निर्वाचक का नाम : वन्दना<br>पति का नाम: कमल किशोर<br>गृह संख्या : 523<br>उम्र : 39 लिंग : महिला          | फोटो उपलब्ध | 306 | SMD1655794        | निर्वाचक का नाम : संस्कार पिपलवा<br>पिता का नाम: कमल किशोर पिपलवा<br>गृह संख्या : 523 कालू<br>उम्र : 20 लिंग : पुरुष | फोटो उपलब्ध |
| 307 | RJ/02/012/1068303 | निर्वाचक का नाम : मूलाराम<br>पिता का नाम: हडमानराम<br>गृह संख्या : 526<br>उम्र : 64 लिंग : पुरुष             | फोटो उपलब्ध | 308 | RJ/02/012/1065222 | निर्वाचक का नाम : रेवन्ताराम<br>पिता का नाम: कुम्भाराम<br>गृह संख्या : 532<br>उम्र : 69 लिंग : पुरुष     | फोटो उपलब्ध | 309 | LGZ2473304        | निर्वाचक का नाम : तौलाराम<br>पिता का नाम: नीमाराम<br>गृह संख्या : 532<br>उम्र : 59 लिंग : पुरुष                      | फोटो उपलब्ध |
| 310 | SMD0973008        | निर्वाचक का नाम : संतोष देवी<br>पति का नाम: अशोक<br>गृह संख्या : 532<br>उम्र : 51 लिंग : महिला               | फोटो उपलब्ध | 311 | SMD1189398        | निर्वाचक का नाम : राजू राम<br>पिता का नाम: मेघा राम<br>गृह संख्या : 532<br>उम्र : 31 लिंग : पुरुष        | फोटो उपलब्ध | 312 | SMD1189414        | निर्वाचक का नाम : सुलोचना देवी<br>पति का नाम: राजू राम<br>गृह संख्या : 532<br>उम्र : 30 लिंग : महिला                 | फोटो उपलब्ध |
| 313 | SMD1189372        | निर्वाचक का नाम : रेवंत राम<br>पिता का नाम: मेघा राम<br>गृह संख्या : 532<br>उम्र : 28 लिंग : पुरुष           | फोटो उपलब्ध | 314 | SMD0973016        | निर्वाचक का नाम : गोपाल<br>पिता का नाम: रेवन्ताराम<br>गृह संख्या : 532<br>उम्र : 27 लिंग : पुरुष         | फोटो उपलब्ध | 315 | SMD1489012        | निर्वाचक का नाम : दुर्गा राम<br>पिता का नाम: तौला राम माली<br>गृह संख्या : 532<br>उम्र : 24 लिंग : पुरुष             | फोटो उपलब्ध |
| 316 | SMD1593045        | निर्वाचक का नाम : रूकमण माली<br>पिता का नाम: तौलाराम माली<br>गृह संख्या : 532 कालू<br>उम्र : 33 लिंग : पुरुष | फोटो उपलब्ध | 317 | SMD1590165        | निर्वाचक का नाम : माया देवी<br>पति का नाम: रूकमण माली<br>गृह संख्या : 532 कालू<br>उम्र : 32 लिंग : महिला | फोटो उपलब्ध | 318 | RJ/02/012/1066040 | निर्वाचक का नाम : सांवरराम<br>पिता का नाम: कुम्भाराम<br>गृह संख्या : 533<br>उम्र : 59 लिंग : पुरुष                   | फोटो उपलब्ध |
| 319 | SMD0838755        | निर्वाचक का नाम : फुसी<br>पति का नाम: कालूराम<br>गृह संख्या : 533<br>उम्र : 37 लिंग : महिला                  | फोटो उपलब्ध | 320 | RJ/02/012/1068007 | निर्वाचक का नाम : तुलछाराम<br>पिता का नाम: रामरतनराम<br>गृह संख्या : 535<br>उम्र : 89 लिंग : पुरुष       | फोटो उपलब्ध | 321 | RJ/02/012/1068517 | निर्वाचक का नाम : जेठीदेवी<br>पति का नाम: तुलछाराम<br>गृह संख्या : 535<br>उम्र : 84 लिंग : महिला                     | फोटो उपलब्ध |
| 322 | RJ/02/012/1068084 | निर्वाचक का नाम : पेमाराम<br>पिता का नाम: तुलछाराम<br>गृह संख्या : 535<br>उम्र : 69 लिंग : पुरुष             | फोटो उपलब्ध | 323 | RJ/02/012/1068518 | निर्वाचक का नाम : रूकमादेवी<br>पति का नाम: पेमाराम<br>गृह संख्या : 535<br>उम्र : 67 लिंग : महिला         | फोटो उपलब्ध | 324 | RJ/02/012/1068138 | निर्वाचक का नाम : फुसाराम<br>पिता का नाम: तुलछाराम<br>गृह संख्या : 535<br>उम्र : 64 लिंग : पुरुष                     | फोटो उपलब्ध |
| 325 | RJ/02/012/1068519 | निर्वाचक का नाम : राधादेवी<br>पति का नाम: फूसाराम<br>गृह संख्या : 535<br>उम्र : 60 लिंग : महिला              | फोटो उपलब्ध | 326 | SMD1783877        | निर्वाचक का नाम : सरदारीदेवी<br>पति का नाम: मांगीलाल<br>गृह संख्या : 535<br>उम्र : 60 लिंग : महिला       | फोटो उपलब्ध | 327 | RJ/02/012/1068105 | निर्वाचक का नाम : हुलासराम<br>पिता का नाम: तुलछाराम<br>गृह संख्या : 535<br>उम्र : 59 लिंग : पुरुष                    | फोटो उपलब्ध |
| 328 | RJ/02/012/1068520 | निर्वाचक का नाम : मूलीदेवी<br>पति का नाम: हुलासराम<br>गृह संख्या : 535<br>उम्र : 54 लिंग : महिला             | फोटो उपलब्ध | 329 | SMD0186429        | निर्वाचक का नाम : नानूराम<br>पिता का नाम: तुलछाराम<br>गृह संख्या : 535<br>उम्र : 54 लिंग : पुरुष         | फोटो उपलब्ध | 330 | RJ/02/012/1068008 | निर्वाचक का नाम : नानूदेवी<br>पति का नाम: नानूराम<br>गृह संख्या : 535<br>उम्र : 54 लिंग : महिला                      | फोटो उपलब्ध |

|     |                   |   |     |                   |   |     |                   |   |
|-----|-------------------|---|-----|-------------------|---|-----|-------------------|---|
| 331 | SMD0862250        | निर्वाचक का नाम : गोपालराम<br>पिता का नाम: फूसाराम<br>गृह संख्या : 535<br>उम्र : 33 लिंग : पुरुष      | 332 | SMD0419721        | निर्वाचक का नाम : लालचन्द<br>पिता का नाम: पेमाराम<br>गृह संख्या : 535<br>उम्र : 32 लिंग : पुरुष             | 333 | SMD0569905        | निर्वाचक का नाम : मुन्नीराम<br>पिता का नाम: फूसाराम<br>गृह संख्या : 535<br>उम्र : 31 लिंग : पुरुष     |
| 334 | SMD0973024        | निर्वाचक का नाम : सुमित्रा<br>पति का नाम: गोपाल<br>गृह संख्या : 535<br>उम्र : 30 लिंग : महिला         | 335 | SMD0973032        | निर्वाचक का नाम : अनीता देवी<br>पति का नाम: मुन्नीराम<br>गृह संख्या : 535<br>उम्र : 28 लिंग : महिला         | 336 | SMD1535954        | निर्वाचक का नाम : सीता देवी<br>पति का नाम: लाल चंद भादू<br>गृह संख्या : 535<br>उम्र : 28 लिंग : महिला |
| 337 | SMD1535970        | निर्वाचक का नाम : मोनिका<br>पति का नाम: मोहनलाल<br>गृह संख्या : 535<br>उम्र : 28 लिंग : महिला         | 338 | SMD1076835        | निर्वाचक का नाम : मोहनलाल<br>पिता का नाम: पेमाराम<br>गृह संख्या : 535<br>उम्र : 27 लिंग : पुरुष             | 339 | SMD1571819        | निर्वाचक का नाम : गंगा<br>पिता का नाम: हुलास राम<br>गृह संख्या : 535 कालू<br>उम्र : 21 लिंग : महिला   |
| 340 | RJ/02/012/1068052 | निर्वाचक का नाम : पूनमचन्द<br>पिता का नाम: तोलाराम<br>गृह संख्या : 536<br>उम्र : 70 लिंग : पुरुष      | 341 | RJ/02/012/1068289 | निर्वाचक का नाम : अशोककुमार<br>पिता का नाम: सीताराम<br>गृह संख्या : 536<br>उम्र : 69 लिंग : पुरुष           | 342 | RJ/02/012/1068251 | निर्वाचक का नाम : कानीदेवी<br>पति का नाम: पूनमचन्द<br>गृह संख्या : 536<br>उम्र : 68 लिंग : महिला      |
| 343 | RJ/02/012/1068524 | निर्वाचक का नाम : त्रिवेणीदेवी<br>पति का नाम: अशोककुमार<br>गृह संख्या : 536<br>उम्र : 66 लिंग : महिला | 344 | SMD1100643        | निर्वाचक का नाम : गोरीशंकर<br>पिता का नाम: मोहनलाल<br>गृह संख्या : 536<br>उम्र : 65 लिंग : पुरुष            | 345 | SMD0289215        | निर्वाचक का नाम : मोहनलाल<br>पिता का नाम: सीताराम<br>गृह संख्या : 536<br>उम्र : 64 लिंग : पुरुष       |
| 346 | SMD0111302        | निर्वाचक का नाम : भगवानी<br>पति का नाम: भंवरलाल<br>गृह संख्या : 536<br>उम्र : 59 लिंग : महिला         | 347 | SMD1706217        | निर्वाचक का नाम : हरी राम शर्मा<br>पिता का नाम: कानाराम शर्मा<br>गृह संख्या : 536<br>उम्र : 57 लिंग : पुरुष | 348 | LGZ2847887        | निर्वाचक का नाम : लाजवन्ती<br>पति का नाम: हरीराम<br>गृह संख्या : 536<br>उम्र : 56 लिंग : महिला        |
| 349 | SMD0289223        | निर्वाचक का नाम : मंजू देवी<br>पति का नाम: मोहन लाल<br>गृह संख्या : 536<br>उम्र : 49 लिंग : महिला     | 350 | SMD0111328        | निर्वाचक का नाम : प्रभूराम<br>पिता का नाम: पूनमचन्द<br>गृह संख्या : 536<br>उम्र : 44 लिंग : पुरुष           | 351 | SMD1490879        | निर्वाचक का नाम : अनिल कुमार<br>पिता का नाम: गोरी शंकर<br>गृह संख्या : 536<br>उम्र : 43 लिंग : पुरुष  |
| 352 | SMD0111310        | निर्वाचक का नाम : गंगादेवी<br>पति का नाम: प्रभूराम<br>गृह संख्या : 536<br>उम्र : 42 लिंग : महिला      | 353 | SMD0237755        | निर्वाचक का नाम : पवनकुमार<br>पिता का नाम: अशोक कुमार<br>गृह संख्या : 536<br>उम्र : 36 लिंग : पुरुष         | 354 | SMD0862268        | निर्वाचक का नाम : सोनू<br>पिता का नाम: लालचन्द<br>गृह संख्या : 536<br>उम्र : 35 लिंग : पुरुष          |
| 355 | SMD0419739        | निर्वाचक का नाम : सुरेन्द्र<br>पिता का नाम: अशोक कुमार<br>गृह संख्या : 536<br>उम्र : 33 लिंग : महिला  | 356 | SMD0801977        | निर्वाचक का नाम : प्रहलाद<br>पिता का नाम: अशोक कुमार<br>गृह संख्या : 536<br>उम्र : 30 लिंग : पुरुष          | 357 | SMD1304666        | निर्वाचक का नाम : भंवरी<br>पति का नाम: सुरेंद्र<br>गृह संख्या : 536<br>उम्र : 29 लिंग : महिला         |
| 358 | SMD0973040        | निर्वाचक का नाम : नीतू<br>पति का नाम: पवन<br>गृह संख्या : 536<br>उम्र : 28 लिंग : महिला               | 359 | SMD1076884        | निर्वाचक का नाम : शुभम<br>पिता का नाम: हरिराम<br>गृह संख्या : 536<br>उम्र : 27 लिंग : पुरुष                 | 360 | SMD1365923        | निर्वाचक का नाम : पूनम शर्मा<br>पति का नाम: सोनू शर्मा<br>गृह संख्या : 536<br>उम्र : 27 लिंग : महिला  |

|     |                   |  |     |                   |  |     |                   |  |
|-----|-------------------|--|-----|-------------------|--|-----|-------------------|--|
| 361 | SMD1489160        | निर्वाचक का नाम : किरण भार्गव<br>पिता का नाम: प्रभुदयाल भार्गव<br>गृह संख्या : 536<br>उम्र : 22 लिंग : महिला | 362 | SMD1656396        | निर्वाचक का नाम : विशाल भार्गव<br>पिता का नाम: प्रभुदयाल भार्गव<br>गृह संख्या : 536 कालू<br>उम्र : 20 लिंग : पुरुष | 363 | LGZ2474062        | निर्वाचक का नाम : वीणादेवी<br>पति का नाम: गोवर्धनलाल<br>गृह संख्या : 538<br>उम्र : 94 लिंग : महिला         |
| 364 | RJ/02/012/1068186 | निर्वाचक का नाम : शंकरलाल<br>पिता का नाम: भीखाराम<br>गृह संख्या : 538<br>उम्र : 81 लिंग : पुरुष              | 365 | RJ/02/012/1068022 | निर्वाचक का नाम : मालाराम<br>पिता का नाम: गोवर्धनलाल<br>गृह संख्या : 538<br>उम्र : 70 लिंग : पुरुष                 | 366 | LGZ2847739        | निर्वाचक का नाम : भगवानीदेवी<br>पति का नाम: मालाराम<br>गृह संख्या : 538<br>उम्र : 66 लिंग : महिला          |
| 367 | SMD0569913        | निर्वाचक का नाम : विनोद<br>पिता का नाम: शंकर राम<br>गृह संख्या : 538<br>उम्र : 37 लिंग : पुरुष               | 368 | SMD0569921        | निर्वाचक का नाम : रूकमणी<br>पति का नाम: विनोद<br>गृह संख्या : 538<br>उम्र : 35 लिंग : महिला                        | 369 | SMD0801985        | निर्वाचक का नाम : अभिशेक<br>पिता का नाम: मालाराम<br>गृह संख्या : 538<br>उम्र : 33 लिंग : पुरुष             |
| 370 | SMD0662593        | निर्वाचक का नाम : लेखराम<br>पिता का नाम: लालाराम<br>गृह संख्या : 538<br>उम्र : 31 लिंग : पुरुष               | 371 | SMD0973057        | निर्वाचक का नाम : आशीष<br>पिता का नाम: मालाराम<br>गृह संख्या : 538<br>उम्र : 31 लिंग : पुरुष                       | 372 | SMD1271196        | निर्वाचक का नाम : मंजू देवी<br>पति का नाम: लेखराम<br>गृह संख्या : 538<br>उम्र : 30 लिंग : महिला            |
| 373 | SMD0198465        | निर्वाचक का नाम : शांतिदेवी<br>पति का नाम: शंकरलाल<br>गृह संख्या : 539<br>उम्र : 79 लिंग : महिला             | 374 | SMD0195172        | निर्वाचक का नाम : कैलाशकुमार<br>पिता का नाम: शंकरलाल<br>गृह संख्या : 539<br>उम्र : 45 लिंग : पुरुष                 | 375 | SMD0569947        | निर्वाचक का नाम : मनोहरी<br>पति का नाम: कैलाश<br>गृह संख्या : 539<br>उम्र : 33 लिंग : महिला                |
| 376 | RJ/02/012/1068185 | निर्वाचक का नाम : देवीलाल<br>पिता का नाम: भीखाराम<br>गृह संख्या : 540<br>उम्र : 69 लिंग : पुरुष              | 377 | RJ/02/012/1068458 | निर्वाचक का नाम : मैनादेवी<br>पति का नाम: देवीलाल<br>गृह संख्या : 540<br>उम्र : 66 लिंग : महिला                    | 378 | SMD1174549        | निर्वाचक का नाम : कमलादेवी<br>पति का नाम: केशराराम<br>गृह संख्या : 541<br>उम्र : 70 लिंग : महिला           |
| 379 | SMD0307629        | निर्वाचक का नाम : रामूराम<br>पिता का नाम: तोलाराम<br>गृह संख्या : 541<br>उम्र : 70 लिंग : पुरुष              | 380 | SMD0034140        | निर्वाचक का नाम : रूपाराम<br>पिता का नाम: केशराराम<br>गृह संख्या : 541<br>उम्र : 53 लिंग : पुरुष                   | 381 | SMD0237764        | निर्वाचक का नाम : शंकर लाल खाती<br>पिता का नाम: रामूराम खाती<br>गृह संख्या : 541<br>उम्र : 41 लिंग : पुरुष |
| 382 | SMD0237773        | निर्वाचक का नाम : ओमप्रकाश<br>पिता का नाम: रामूराम<br>गृह संख्या : 541<br>उम्र : 37 लिंग : पुरुष             | 383 | SMD1271220        | निर्वाचक का नाम : सीता<br>पति का नाम: ओमप्रकाश<br>गृह संख्या : 541<br>उम्र : 27 लिंग : महिला                       | 384 | RJ/02/012/1068317 | निर्वाचक का नाम : देऊदेवी<br>पति का नाम: बालूराम<br>गृह संख्या : 542<br>उम्र : 89 लिंग : महिला             |
| 385 | RJ/02/012/1068544 | निर्वाचक का नाम : शांतिदेवी<br>पति का नाम: आसूराम<br>गृह संख्या : 542<br>उम्र : 66 लिंग : महिला              | 386 | RJ/02/012/1068488 | निर्वाचक का नाम : मोहनलाल<br>पिता का नाम: रामरतनराम<br>गृह संख्या : 542<br>उम्र : 66 लिंग : पुरुष                  | 387 | RJ/02/012/1068089 | निर्वाचक का नाम : भंवरलाल<br>पिता का नाम: बालूराम<br>गृह संख्या : 542<br>उम्र : 54 लिंग : पुरुष            |
| 388 | RJ/02/012/1068318 | निर्वाचक का नाम : तुलछादेवी<br>पति का नाम: भंवरलाल<br>गृह संख्या : 542<br>उम्र : 52 लिंग : महिला             | 389 | SMD0419796        | निर्वाचक का नाम : वर्षा<br>पति का नाम: मोहन राम<br>गृह संख्या : 542<br>उम्र : 48 लिंग : महिला                      | 390 | SMD0569749        | निर्वाचक का नाम : प्रेमरतन<br>पिता का नाम: मोहन लाल<br>गृह संख्या : 542<br>उम्र : 31 लिंग : पुरुष          |

|     |                   |  |             |     |                   |  |             |     |                   |   |             |
|-----|-------------------|--|-------------|-----|-------------------|--|-------------|-----|-------------------|---|-------------|
| 391 | SMD0716985        | निर्वाचक का नाम : मंजू देवी<br>पति का नाम: प्रेमरतन<br>गृह संख्या : 542<br>उम्र : 30 लिंग : महिला      | फोटो उपलब्ध | 392 | SMD1538164        | निर्वाचक का नाम : शिवलाल<br>पिता का नाम: भंवर लाल भादू<br>गृह संख्या : 542 कालू<br>उम्र : 25 लिंग : पुरुष            | फोटो उपलब्ध | 393 | LGZ3051497        | निर्वाचक का नाम : फूलादेवी<br>पति का नाम: लालाराम<br>गृह संख्या : 543<br>उम्र : 56 लिंग : महिला       | फोटो उपलब्ध |
| 394 | RJ/02/012/1068333 | निर्वाचक का नाम : हरिप्रसाद<br>पिता का नाम: रामनारायण<br>गृह संख्या : 544<br>उम्र : 68 लिंग : पुरुष    | फोटो उपलब्ध | 395 | RJ/02/012/1068395 | निर्वाचक का नाम : वीणादेवी<br>पति का नाम: हरिप्रसाद<br>गृह संख्या : 544<br>उम्र : 64 लिंग : महिला                    | फोटो उपलब्ध | 396 | RJ/02/012/068185  | निर्वाचक का नाम : देवीलाल<br>पिता का नाम: रामनारायण<br>गृह संख्या : 544<br>उम्र : 60 लिंग : पुरुष     | फोटो उपलब्ध |
| 397 | LGZ2474070        | निर्वाचक का नाम : गणेशाराम<br>पिता का नाम: रामनारायण<br>गृह संख्या : 544<br>उम्र : 59 लिंग : पुरुष     | फोटो उपलब्ध | 398 | RJ/02/012/1068029 | निर्वाचक का नाम : नानूदेवी<br>पति का नाम: देवीलाल<br>गृह संख्या : 544<br>उम्र : 58 लिंग : महिला                      | फोटो उपलब्ध | 399 | RJ/02/012/1068394 | निर्वाचक का नाम : रूकमणीदेवी<br>पति का नाम: गणेशाराम<br>गृह संख्या : 544<br>उम्र : 56 लिंग : महिला    | फोटो उपलब्ध |
| 400 | SMD0289231        | निर्वाचक का नाम : परमेश्वरलाल<br>पिता का नाम: रामनारायण<br>गृह संख्या : 544<br>उम्र : 54 लिंग : पुरुष  | फोटो उपलब्ध | 401 | RJ/02/012/1068085 | निर्वाचक का नाम : आँमप्रकाश<br>पिता का नाम: रामनारायण<br>गृह संख्या : 544<br>उम्र : 52 लिंग : पुरुष                  | फोटो उपलब्ध | 402 | SMD0289249        | निर्वाचक का नाम : मंजू देवी<br>पति का नाम: परमेश्वर लाल<br>गृह संख्या : 544<br>उम्र : 45 लिंग : महिला | फोटो उपलब्ध |
| 403 | LGZ3052230        | निर्वाचक का नाम : मीनू देवी<br>पति का नाम: आँमप्रकाश<br>गृह संख्या : 544<br>उम्र : 43 लिंग : महिला     | फोटो उपलब्ध | 404 | SMD1286806        | निर्वाचक का नाम : किशन मुरारी<br>पिता का नाम: देवीलाल<br>गृह संख्या : 544<br>उम्र : 27 लिंग : पुरुष                  | फोटो उपलब्ध | 405 | SMD1286756        | निर्वाचक का नाम : गोविंद मुरारी<br>पिता का नाम: देवीलाल<br>गृह संख्या : 544<br>उम्र : 26 लिंग : पुरुष | फोटो उपलब्ध |
| 406 | SMD1286749        | निर्वाचक का नाम : घनश्याम मुरारी<br>पिता का नाम: देवीलाल<br>गृह संख्या : 544<br>उम्र : 25 लिंग : पुरुष | फोटो उपलब्ध | 407 | SMD1365832        | निर्वाचक का नाम : बाबू लाल<br>पिता का नाम: गणेश राम<br>गृह संख्या : 544<br>उम्र : 24 लिंग : पुरुष                    | फोटो उपलब्ध | 408 | SMD1365873        | निर्वाचक का नाम : मनीष खंडेलवाल<br>पिता का नाम: हरी राम<br>गृह संख्या : 544<br>उम्र : 23 लिंग : पुरुष | फोटो उपलब्ध |
| 409 | SMD1549708        | निर्वाचक का नाम : मोनिका<br>पति का नाम: किशन मुरारी<br>गृह संख्या : 544 कालू<br>उम्र : 28 लिंग : महिला | फोटो उपलब्ध | 410 | SMD1593847        | निर्वाचक का नाम : मनोज खंडेलवाल<br>पिता का नाम: गणेश राम खंडेलवाल<br>गृह संख्या : 544 कालू<br>उम्र : 21 लिंग : पुरुष | फोटो उपलब्ध | 411 | RJ/02/012/1068455 | निर्वाचक का नाम : कमलादेवी<br>पति का नाम: सुरजमल<br>गृह संख्या : 545<br>उम्र : 79 लिंग : महिला        | फोटो उपलब्ध |
| 412 | RJ/02/012/1068486 | निर्वाचक का नाम : गोपीकिशन<br>पिता का नाम: सुरजमल<br>गृह संख्या : 545<br>उम्र : 54 लिंग : पुरुष        | फोटो उपलब्ध | 413 | RJ/02/012/1068141 | निर्वाचक का नाम : रमेशकुमार<br>पिता का नाम: सुरजमल<br>गृह संख्या : 545<br>उम्र : 52 लिंग : पुरुष                     | फोटो उपलब्ध | 414 | SMD0711242        | निर्वाचक का नाम : मंजूला<br>पति का नाम: रमेश कुमार<br>गृह संख्या : 545<br>उम्र : 46 लिंग : महिला      | फोटो उपलब्ध |
| 415 | SMD0569756        | निर्वाचक का नाम : ममता<br>पति का नाम: गोपी किशन<br>गृह संख्या : 545<br>उम्र : 36 लिंग : महिला          | फोटो उपलब्ध | 416 | RJ/02/012/1068306 | निर्वाचक का नाम : भंवरदेवी<br>पति का नाम: अन्नाराम<br>गृह संख्या : 547<br>उम्र : 81 लिंग : महिला                     | फोटो उपलब्ध | 417 | RJ/02/012/1069055 | निर्वाचक का नाम : परमाराम<br>पिता का नाम: अन्नाराम<br>गृह संख्या : 547<br>उम्र : 59 लिंग : पुरुष      | फोटो उपलब्ध |
| 418 | RJ/02/012/1068305 | निर्वाचक का नाम : मीरादेवी<br>पति का नाम: परमाराम<br>गृह संख्या : 547<br>उम्र : 56 लिंग : महिला        | फोटो उपलब्ध | 419 | RJ/02/012/1068037 | निर्वाचक का नाम : आँमप्रकाश<br>पिता का नाम: अन्नाराम<br>गृह संख्या : 547<br>उम्र : 55 लिंग : पुरुष                   | फोटो उपलब्ध | 420 | RJ/02/012/1068276 | निर्वाचक का नाम : मोहनलाल<br>पिता का नाम: अन्नाराम<br>गृह संख्या : 547<br>उम्र : 52 लिंग : पुरुष      | फोटो उपलब्ध |

|     |                   |   |             |     |                   |  |             |     |                   |   |             |
|-----|-------------------|---|-------------|-----|-------------------|--|-------------|-----|-------------------|---|-------------|
| 421 | SMD0422931        | निर्वाचक का नाम : गुडजीदेवी<br>पति का नाम: ओमप्रकाश<br>गृह संख्या : 547<br>उम्र : 48 लिंग : महिला   | फोटो उपलब्ध | 422 | SMD0973065        | निर्वाचक का नाम : बाबुलाल<br>पिता का नाम: परमा राम<br>गृह संख्या : 547<br>उम्र : 29 लिंग : पुरुष                 | फोटो उपलब्ध | 423 | SMD0973073        | निर्वाचक का नाम : जयनारायण<br>पिता का नाम: परमाराम<br>गृह संख्या : 547<br>उम्र : 27 लिंग : पुरुष                  | फोटो उपलब्ध |
| 424 | SMD1273358        | निर्वाचक का नाम : चैनरूप<br>पिता का नाम: परमाराम<br>गृह संख्या : 547<br>उम्र : 25 लिंग : पुरुष      | फोटो उपलब्ध | 425 | SMD1734912        | निर्वाचक का नाम : सुरेंद्र खाती<br>पिता का नाम: मोहन लाल खाती<br>गृह संख्या : 547 कालू<br>उम्र : 24 लिंग : पुरुष | फोटो उपलब्ध | 426 | SMD1691203        | निर्वाचक का नाम : रामस्वरूप खाती<br>पिता का नाम: मोहन लाल खाती<br>गृह संख्या : 547 कालू<br>उम्र : 20 लिंग : पुरुष | फोटो उपलब्ध |
| 427 | RJ/02/012/1069045 | निर्वाचक का नाम : मेघराज<br>पिता का नाम: मंगतुराम<br>गृह संख्या : 548<br>उम्र : 76 लिंग : पुरुष     | फोटो उपलब्ध | 428 | RJ/02/012/1068313 | निर्वाचक का नाम : बंदीप्रसाद<br>पिता का नाम: मंगतुराम<br>गृह संख्या : 548<br>उम्र : 72 लिंग : पुरुष              | फोटो उपलब्ध | 429 | RJ/02/012/1068468 | निर्वाचक का नाम : निराणीदेवी<br>पति का नाम: बंदीप्रसाद<br>गृह संख्या : 548<br>उम्र : 70 लिंग : महिला              | फोटो उपलब्ध |
| 430 | SMD0289264        | निर्वाचक का नाम : बृजलाल<br>पिता का नाम: मंगतुराम<br>गृह संख्या : 548<br>उम्र : 64 लिंग : पुरुष     | फोटो उपलब्ध | 431 | SMD0111336        | निर्वाचक का नाम : सांवतराम<br>पिता का नाम: पेमाराम<br>गृह संख्या : 548<br>उम्र : 62 लिंग : पुरुष                 | फोटो उपलब्ध | 432 | SMD0289272        | निर्वाचक का नाम : जितेन्द्र प्रसाद<br>पिता का नाम: मेघराज<br>गृह संख्या : 548<br>उम्र : 42 लिंग : पुरुष           | फोटो उपलब्ध |
| 433 | SMD0152104        | निर्वाचक का नाम : परमाराम<br>पिता का नाम: बंदीप्रसाद<br>गृह संख्या : 548<br>उम्र : 40 लिंग : पुरुष  | फोटो उपलब्ध | 434 | SMD0569764        | निर्वाचक का नाम : अरूणा<br>पति का नाम: जितेन्द्र<br>गृह संख्या : 548<br>उम्र : 35 लिंग : महिला                   | फोटो उपलब्ध | 435 | SMD1237874        | निर्वाचक का नाम : पवन कुमार<br>पिता का नाम: मेघराज<br>गृह संख्या : 548<br>उम्र : 34 लिंग : पुरुष                  | फोटो उपलब्ध |
| 436 | SMD0973081        | निर्वाचक का नाम : प्रदीप शर्मा<br>पिता का नाम: मेघराज<br>गृह संख्या : 548<br>उम्र : 27 लिंग : पुरुष | फोटो उपलब्ध | 437 | RJ/02/012/1068136 | निर्वाचक का नाम : डूंगरराम<br>पिता का नाम: किसनाराम<br>गृह संख्या : 549<br>उम्र : 64 लिंग : पुरुष                | फोटो उपलब्ध | 438 | LGZ2847747        | निर्वाचक का नाम : भंवरलाल<br>पिता का नाम: हंसराज<br>गृह संख्या : 549<br>उम्र : 55 लिंग : पुरुष                    | फोटो उपलब्ध |
| 439 | RJ/02/012/1069086 | निर्वाचक का नाम : सुनीतादेवी<br>पति का नाम: भंवरलाल<br>गृह संख्या : 549<br>उम्र : 46 लिंग : महिला   | फोटो उपलब्ध | 440 | LGZ2847754        | निर्वाचक का नाम : सुशीलकुमार<br>पिता का नाम: हंसराज<br>गृह संख्या : 549<br>उम्र : 42 लिंग : पुरुष                | फोटो उपलब्ध | 441 | SMD0034157        | निर्वाचक का नाम : पमाराम<br>पिता का नाम: डूंगरराम<br>गृह संख्या : 549<br>उम्र : 42 लिंग : पुरुष                   | फोटो उपलब्ध |
| 442 | SMD0419770        | निर्वाचक का नाम : सुमन<br>पति का नाम: सुशील कुमार<br>गृह संख्या : 549<br>उम्र : 33 लिंग : महिला     | फोटो उपलब्ध | 443 | SMD0034173        | निर्वाचक का नाम : गणेशाराम<br>पिता का नाम: सुमेराराम<br>गृह संख्या : 550<br>उम्र : 59 लिंग : पुरुष               | फोटो उपलब्ध | 444 | SMD1487669        | निर्वाचक का नाम : रामचंद्र<br>पिता का नाम: गणेशा राम नाई<br>गृह संख्या : 550<br>उम्र : 32 लिंग : पुरुष            | फोटो उपलब्ध |
| 445 | SMD1487693        | निर्वाचक का नाम : सरोज नाई<br>पति का नाम: रामचंद्र<br>गृह संख्या : 550<br>उम्र : 31 लिंग : महिला    | फोटो उपलब्ध | 446 | SMD1424167        | निर्वाचक का नाम : गीता देवी<br>पति का नाम: रतिराम<br>गृह संख्या : 551<br>उम्र : 68 लिंग : महिला                  | फोटो उपलब्ध | 447 | SMD0111344        | निर्वाचक का नाम : गिरधारी<br>पिता का नाम: रतिराम<br>गृह संख्या : 551<br>उम्र : 44 लिंग : पुरुष                    | फोटो उपलब्ध |
| 448 | SMD1189448        | निर्वाचक का नाम : सोना देवी<br>पति का नाम: गिरधारी<br>गृह संख्या : 551<br>उम्र : 38 लिंग : महिला    | फोटो उपलब्ध | 449 | SMD0862276        | निर्वाचक का नाम : गणेश पिपलवा<br>पिता का नाम: रतिराम पिपलवा<br>गृह संख्या : 551<br>उम्र : 32 लिंग : पुरुष        | फोटो उपलब्ध | 450 | SMD1202266        | निर्वाचक का नाम : लीला देवी<br>पति का नाम: मनोज पिपलवा<br>गृह संख्या : 551<br>उम्र : 27 लिंग : महिला              | फोटो उपलब्ध |

|     |                   |  |             |     |                   |  |             |     |                   |  |             |
|-----|-------------------|--|-------------|-----|-------------------|--|-------------|-----|-------------------|--|-------------|
| 451 | SMD1725449        | निर्वाचक का नाम : मनोज पिपलवा<br>पिता का नाम: रति राम पिपलवा<br>गृह संख्या : 551<br>उम्र : 26 लिंग : पुरुष | फोटो उपलब्ध | 452 | SMD1523919        | निर्वाचक का नाम : प्रमोद पिपलवा<br>पिता का नाम: रतिराम पिपलवा<br>गृह संख्या : 551 कालू<br>उम्र : 21 लिंग : पुरुष | फोटो उपलब्ध | 453 | RJ/02/012/1068267 | निर्वाचक का नाम : लिछमादेवी<br>पति का नाम: मालाराम<br>गृह संख्या : 552<br>उम्र : 74 लिंग : महिला       | फोटो उपलब्ध |
| 454 | RJ/02/012/1068123 | निर्वाचक का नाम : मालाराम<br>पिता का नाम: टीकूराम<br>गृह संख्या : 552<br>उम्र : 74 लिंग : पुरुष            | फोटो उपलब्ध | 455 | RJ/02/012/1068086 | निर्वाचक का नाम : नारायणराम<br>पिता का नाम: मालाराम<br>गृह संख्या : 552<br>उम्र : 58 लिंग : पुरुष                | फोटो उपलब्ध | 456 | RJ/02/012/1068268 | निर्वाचक का नाम : परमादेवी<br>पति का नाम: नारायणराम<br>गृह संख्या : 552<br>उम्र : 56 लिंग : महिला      | फोटो उपलब्ध |
| 457 | RJ/02/012/1068223 | निर्वाचक का नाम : सुरजाराम<br>पिता का नाम: मालाराम<br>गृह संख्या : 552<br>उम्र : 54 लिंग : पुरुष           | फोटो उपलब्ध | 458 | RJ/02/012/1068269 | निर्वाचक का नाम : निर्मला<br>पति का नाम: सुरजाराम<br>गृह संख्या : 552<br>उम्र : 52 लिंग : महिला                  | फोटो उपलब्ध | 459 | LGZ2474344        | निर्वाचक का नाम : रामचन्द्र<br>पिता का नाम: मालाराम<br>गृह संख्या : 552<br>उम्र : 46 लिंग : पुरुष      | फोटो उपलब्ध |
| 460 | LGZ3051307        | निर्वाचक का नाम : जसोदादेवी<br>पति का नाम: रामचन्द्र<br>गृह संख्या : 552<br>उम्र : 43 लिंग : महिला         | फोटो उपलब्ध | 461 | LGZ3051182        | निर्वाचक का नाम : दुर्गाराम<br>पिता का नाम: मालाराम<br>गृह संख्या : 552<br>उम्र : 42 लिंग : पुरुष                | फोटो उपलब्ध | 462 | SMD1271097        | निर्वाचक का नाम : कोजुराम<br>पिता का नाम: मालाराम<br>गृह संख्या : 552<br>उम्र : 41 लिंग : पुरुष        | फोटो उपलब्ध |
| 463 | SMD1271105        | निर्वाचक का नाम : भंवरी देवी<br>पति का नाम: कोजुराम<br>गृह संख्या : 552<br>उम्र : 39 लिंग : महिला          | फोटो उपलब्ध | 464 | SMD0717009        | निर्वाचक का नाम : कालूराम<br>पिता का नाम: मालाराम<br>गृह संख्या : 552<br>उम्र : 36 लिंग : पुरुष                  | फोटो उपलब्ध | 465 | SMD0152113        | निर्वाचक का नाम : सुमित्रा देवी<br>पति का नाम: दुर्गाराम<br>गृह संख्या : 552<br>उम्र : 36 लिंग : महिला | फोटो उपलब्ध |
| 466 | SMD0973099        | निर्वाचक का नाम : देवीलाल<br>पिता का नाम: नारायणराम<br>गृह संख्या : 552<br>उम्र : 30 लिंग : पुरुष          | फोटो उपलब्ध | 467 | SMD1528363        | निर्वाचक का नाम : रमेश<br>पिता का नाम: नारायण राम भादू<br>गृह संख्या : 552 कालू<br>उम्र : 24 लिंग : पुरुष        | फोटो उपलब्ध | 468 | RJ/02/012/1068127 | निर्वाचक का नाम : गंगराम<br>पिता का नाम: उदाराम<br>गृह संख्या : 553<br>उम्र : 69 लिंग : पुरुष          | फोटो उपलब्ध |
| 469 | SMD0337642        | निर्वाचक का नाम : सुमित्रा<br>पिता का नाम: फूसाराम<br>गृह संख्या : 553<br>उम्र : 40 लिंग : महिला           | फोटो उपलब्ध | 470 | SMD0337659        | निर्वाचक का नाम : फूसाराम<br>पिता का नाम: गंगाराम<br>गृह संख्या : 553<br>उम्र : 40 लिंग : पुरुष                  | फोटो उपलब्ध | 471 | SMD0862284        | निर्वाचक का नाम : आदूराम<br>पिता का नाम: गंगाराम<br>गृह संख्या : 553<br>उम्र : 34 लिंग : पुरुष         | फोटो उपलब्ध |
| 472 | RJ/02/012/1068493 | निर्वाचक का नाम : मामराज<br>पिता का नाम: उदाराम<br>गृह संख्या : 554<br>उम्र : 59 लिंग : पुरुष              | फोटो उपलब्ध | 473 | SMD1124718        | निर्वाचक का नाम : जैसाराम<br>पिता का नाम: बालूराम<br>गृह संख्या : 557<br>उम्र : 64 लिंग : पुरुष                  | फोटो उपलब्ध | 474 | SMD0862292        | निर्वाचक का नाम : ईश्वरराम<br>पिता का नाम: जैसाराम<br>गृह संख्या : 557<br>उम्र : 32 लिंग : पुरुष       | फोटो उपलब्ध |
| 475 | SMD0862300        | निर्वाचक का नाम : मधाराम<br>पिता का नाम: जैसाराम<br>गृह संख्या : 557<br>उम्र : 30 लिंग : पुरुष             | फोटो उपलब्ध | 476 | SMD0152122        | निर्वाचक का नाम : प्रकाश चन्द<br>माता का नाम: छोटूदेवी<br>गृह संख्या : 558<br>उम्र : 38 लिंग : पुरुष             | फोटो उपलब्ध | 477 | SMD1496181        | निर्वाचक का नाम : बजरंग खंडेलवाल<br>अन्य: प्रकाश चंद<br>गृह संख्या : 558<br>उम्र : 23 लिंग : पुरुष     | फोटो उपलब्ध |
| 478 | SMD0289280        | निर्वाचक का नाम : बद्दीनाथ<br>पिता का नाम: धूडनाथ<br>गृह संख्या : 559<br>उम्र : 84 लिंग : पुरुष            | फोटो उपलब्ध | 479 | LGZ3276037        | निर्वाचक का नाम : छगनलाल<br>पिता का नाम: काशीराम<br>गृह संख्या : 559<br>उम्र : 68 लिंग : पुरुष                   | फोटो उपलब्ध | 480 | RJ/02/012/1068513 | निर्वाचक का नाम : सीतादेवी<br>पति का नाम: छगनलाल<br>गृह संख्या : 559<br>उम्र : 66 लिंग : महिला         | फोटो उपलब्ध |

|     |                   |   |             |     |                   |   |             |     |                   |  |             |
|-----|-------------------|---|-------------|-----|-------------------|---|-------------|-----|-------------------|--|-------------|
| 481 | RJ/02/012/1068016 | निर्वाचक का नाम : शिवलाल<br>पिता का नाम: काशीराम<br>गृह संख्या : 559<br>उम्र : 58 लिंग : पुरुष        | फोटो उपलब्ध | 482 | RJ/02/012/1068044 | निर्वाचक का नाम : लिछमादेवी<br>पति का नाम: शिवलाल<br>गृह संख्या : 559<br>उम्र : 56 लिंग : महिला               | फोटो उपलब्ध | 483 | SMD0237791        | निर्वाचक का नाम : महावीर प्रसाद<br>पिता का नाम: छगन लाल नाई<br>गृह संख्या : 559<br>उम्र : 37 लिंग : पुरुष            | फोटो उपलब्ध |
| 484 | SMD0459404        | निर्वाचक का नाम : कमल कुमार<br>पिता का नाम: छगनलाल<br>गृह संख्या : 559<br>उम्र : 35 लिंग : पुरुष      | फोटो उपलब्ध | 485 | SMD0459412        | निर्वाचक का नाम : पार्वती<br>पति का नाम: महावीर प्रसाद<br>गृह संख्या : 559<br>उम्र : 35 लिंग : महिला          | फोटो उपलब्ध | 486 | SMD0752634        | निर्वाचक का नाम : संतोष<br>पति का नाम: कमलकुमार<br>गृह संख्या : 559<br>उम्र : 33 लिंग : महिला                        | फोटो उपलब्ध |
| 487 | SMD1618016        | निर्वाचक का नाम : मनोज<br>पिता का नाम: शिव लाल<br>गृह संख्या : 559 कालू<br>उम्र : 27 लिंग : पुरुष     | फोटो उपलब्ध | 488 | SMD0371393        | निर्वाचक का नाम : रेवन्तीदेवी<br>पति का नाम: हडमानराम<br>गृह संख्या : 560<br>उम्र : 86 लिंग : महिला           | फोटो उपलब्ध | 489 | RJ/02/012/1068262 | निर्वाचक का नाम : अरजनराम<br>पिता का नाम: हडमानराम<br>गृह संख्या : 560<br>उम्र : 64 लिंग : पुरुष                     | फोटो उपलब्ध |
| 490 | RJ/02/012/1068412 | निर्वाचक का नाम : कलावती<br>पति का नाम: अरजनराम<br>गृह संख्या : 560<br>उम्र : 62 लिंग : महिला         | फोटो उपलब्ध | 491 | SMD0237808        | निर्वाचक का नाम : देवीलाल<br>पिता का नाम: अर्जुनराम<br>गृह संख्या : 560<br>उम्र : 37 लिंग : पुरुष             | फोटो उपलब्ध | 492 | SMD0662668        | निर्वाचक का नाम : रमेश कुमार<br>पिता का नाम: अर्जनराम<br>गृह संख्या : 560<br>उम्र : 34 लिंग : पुरुष                  | फोटो उपलब्ध |
| 493 | SMD1196518        | निर्वाचक का नाम : धर्मराम<br>पिता का नाम: अर्जुनराम<br>गृह संख्या : 560<br>उम्र : 26 लिंग : पुरुष     | फोटो उपलब्ध | 494 | RJ/02/012/068512  | निर्वाचक का नाम : गोमतीदेवी<br>पति का नाम: भगवानाराम<br>गृह संख्या : 561<br>उम्र : 89 लिंग : महिला            | फोटो उपलब्ध | 495 | RJ/02/012/1068160 | निर्वाचक का नाम : पूरणाराम<br>पिता का नाम: रूधाराम<br>गृह संख्या : 561<br>उम्र : 79 लिंग : पुरुष                     | फोटो उपलब्ध |
| 496 | RJ/02/012/068330  | निर्वाचक का नाम : मांगीलाल<br>पिता का नाम: भगवानाराम<br>गृह संख्या : 561<br>उम्र : 62 लिंग : पुरुष    | फोटो उपलब्ध | 497 | RJ/02/012/1068511 | निर्वाचक का नाम : सरस्वती देवी<br>पति का नाम: मांगीलाल<br>गृह संख्या : 561<br>उम्र : 60 लिंग : महिला          | फोटो उपलब्ध | 498 | RJ/02/012/1068331 | निर्वाचक का नाम : सत्यनारायण<br>पिता का नाम: भगवानाराम<br>गृह संख्या : 561<br>उम्र : 58 लिंग : पुरुष                 | फोटो उपलब्ध |
| 499 | RJ/02/012/1069066 | निर्वाचक का नाम : उर्मिलादेवी<br>पति का नाम: सत्यनारायण<br>गृह संख्या : 561<br>उम्र : 54 लिंग : महिला | फोटो उपलब्ध | 500 | RJ/02/012/1069041 | निर्वाचक का नाम : बजरंगलाल<br>पिता का नाम: भगवानाराम<br>गृह संख्या : 561<br>उम्र : 54 लिंग : पुरुष            | फोटो उपलब्ध | 501 | LGZ2847762        | निर्वाचक का नाम : शारदादेवी<br>पति का नाम: बजरंगलाल<br>गृह संख्या : 561<br>उम्र : 42 लिंग : महिला                    | फोटो उपलब्ध |
| 502 | SMD0325794        | निर्वाचक का नाम : मोहन लाल<br>पिता का नाम: पूर्णाराम<br>गृह संख्या : 561<br>उम्र : 41 लिंग : पुरुष    | फोटो उपलब्ध | 503 | SMD0325801        | निर्वाचक का नाम : गोदावरी<br>पति का नाम: मोहन लाल<br>गृह संख्या : 561<br>उम्र : 34 लिंग : महिला               | फोटो उपलब्ध | 504 | SMD1441450        | निर्वाचक का नाम : महेंद्र खाती<br>पिता का नाम: शारदा देवी<br>गृह संख्या : 561<br>उम्र : 25 लिंग : पुरुष              | फोटो उपलब्ध |
| 505 | SMD1386903        | निर्वाचक का नाम : दीपक<br>पिता का नाम: सत्यनारायण<br>गृह संख्या : 561<br>उम्र : 23 लिंग : पुरुष       | फोटो उपलब्ध | 506 | SMD1602119        | निर्वाचक का नाम : राम लाल बावरी<br>पिता का नाम: पूर्णा राम<br>गृह संख्या : 561 कालू<br>उम्र : 30 लिंग : पुरुष | फोटो उपलब्ध | 507 | RJ/02/012/1068307 | निर्वाचक का नाम : सोहनीदेवी<br>पति का नाम: जगदीश प्रसाद<br>गृह संख्या : 562<br>उम्र : 84 लिंग : महिला                | फोटो उपलब्ध |
| 508 | RJ/02/012/1069037 | निर्वाचक का नाम : शिवलाल<br>पिता का नाम: जगदीश प्रसाद<br>गृह संख्या : 562<br>उम्र : 50 लिंग : पुरुष   | फोटो उपलब्ध | 509 | SMD0151999        | निर्वाचक का नाम : सुमनदेवी<br>पति का नाम: शिवलाल<br>गृह संख्या : 562<br>उम्र : 46 लिंग : महिला                | फोटो उपलब्ध | 510 | LGZ3276045        | निर्वाचक का नाम : बजरंग लाल राधाणी<br>पिता का नाम: जगदीश प्रसाद राधाणी<br>गृह संख्या : 562<br>उम्र : 44 लिंग : पुरुष | फोटो उपलब्ध |

|     |                   |  |             |     |                   |  |             |     |                   |  |             |
|-----|-------------------|--|-------------|-----|-------------------|--|-------------|-----|-------------------|--|-------------|
| 511 | SMD0152006        | निर्वाचक का नाम : सरोज देवी<br>पति का नाम: बजरंग लाल<br>गृह संख्या : 562<br>उम्र : 43 लिंग : महिला | फोटो उपलब्ध | 512 | SMD1491182        | निर्वाचक का नाम : कोमल राधाणी<br>पिता का नाम: शिव लाल राधाणी<br>गृह संख्या : 562<br>उम्र : 22 लिंग : महिला     | फोटो उपलब्ध | 513 | RJ/02/012/1068327 | निर्वाचक का नाम : कालीदेवी<br>पति का नाम: अर्जुनराम<br>गृह संख्या : 563<br>उम्र : 66 लिंग : महिला  | फोटो उपलब्ध |
| 514 | SMD0325810        | निर्वाचक का नाम : मांगीलाल<br>पिता का नाम: अर्जन राम<br>गृह संख्या : 563<br>उम्र : 42 लिंग : पुरुष | फोटो उपलब्ध | 515 | SMD0325829        | निर्वाचक का नाम : सोनू देवी<br>पति का नाम: मांगी लाल<br>गृह संख्या : 563<br>उम्र : 37 लिंग : महिला             | फोटो उपलब्ध | 516 | SMD0973107        | निर्वाचक का नाम : सुमन<br>पति का नाम: कालूराम<br>गृह संख्या : 563<br>उम्र : 31 लिंग : महिला        | फोटो उपलब्ध |
| 517 | SMD0973115        | निर्वाचक का नाम : कालूराम<br>पिता का नाम: अर्जुनराम<br>गृह संख्या : 563<br>उम्र : 29 लिंग : पुरुष  | फोटो उपलब्ध | 518 | LGZ3276052        | निर्वाचक का नाम : सजनादेवी<br>पति का नाम: जैनाराम<br>गृह संख्या : 564<br>उम्र : 54 लिंग : महिला                | फोटो उपलब्ध | 519 | LGZ3276029        | निर्वाचक का नाम : ओमप्रकाश<br>पिता का नाम: जैनाराम<br>गृह संख्या : 564<br>उम्र : 37 लिंग : पुरुष   | फोटो उपलब्ध |
| 520 | SMD0569954        | निर्वाचक का नाम : सुमन<br>पति का नाम: ओमप्रकाश<br>गृह संख्या : 564<br>उम्र : 33 लिंग : महिला       | फोटो उपलब्ध | 521 | SMD1304641        | निर्वाचक का नाम : ललिता देवी<br>पति का नाम: श्रवण<br>गृह संख्या : 564<br>उम्र : 30 लिंग : महिला                | फोटो उपलब्ध | 522 | SMD1304120        | निर्वाचक का नाम : श्रवण<br>पिता का नाम: जैनाराम<br>गृह संख्या : 564<br>उम्र : 29 लिंग : पुरुष      | फोटो उपलब्ध |
| 523 | RJ/02/012/1068505 | निर्वाचक का नाम : भंवरीदेवी<br>पति का नाम: गणेशाराम<br>गृह संख्या : 565<br>उम्र : 86 लिंग : महिला  | फोटो उपलब्ध | 524 | RJ/02/012/1068099 | निर्वाचक का नाम : रघुवीर<br>पिता का नाम: गणेशाराम<br>गृह संख्या : 565<br>उम्र : 59 लिंग : पुरुष                | फोटो उपलब्ध | 525 | RJ/02/012/1068506 | निर्वाचक का नाम : राजूदेवी<br>पति का नाम: रघुवीर<br>गृह संख्या : 565<br>उम्र : 56 लिंग : महिला     | फोटो उपलब्ध |
| 526 | LGZ2847770        | निर्वाचक का नाम : मनोजकुमार<br>पिता का नाम: गणेशाराम<br>गृह संख्या : 565<br>उम्र : 54 लिंग : पुरुष | फोटो उपलब्ध | 527 | LGZ2474088        | निर्वाचक का नाम : रमेशकुमार<br>पिता का नाम: गणेशाराम<br>गृह संख्या : 565<br>उम्र : 52 लिंग : पुरुष             | फोटो उपलब्ध | 528 | RJ/02/012/1069091 | निर्वाचक का नाम : शारदादेवी<br>पति का नाम: मनोजकुमार<br>गृह संख्या : 565<br>उम्र : 47 लिंग : महिला | फोटो उपलब्ध |
| 529 | LGZ2847788        | निर्वाचक का नाम : गंगादेवी<br>पति का नाम: रमेशकुमार<br>गृह संख्या : 565<br>उम्र : 42 लिंग : महिला  | फोटो उपलब्ध | 530 | SMD0717025        | निर्वाचक का नाम : पूजा<br>पिता का नाम: रघुवीर<br>गृह संख्या : 565<br>उम्र : 34 लिंग : महिला                    | फोटो उपलब्ध | 531 | SMD1284967        | निर्वाचक का नाम : आरती<br>पिता का नाम: रघुवीर<br>गृह संख्या : 565<br>उम्र : 26 लिंग : महिला        | फोटो उपलब्ध |
| 532 | SMD1284959        | निर्वाचक का नाम : माया<br>पिता का नाम: मनोज कुमार<br>गृह संख्या : 565<br>उम्र : 25 लिंग : महिला    | फोटो उपलब्ध | 533 | SMD1285022        | निर्वाचक का नाम : विकास<br>पिता का नाम: रघुवीर<br>गृह संख्या : 565<br>उम्र : 25 लिंग : पुरुष                   | फोटो उपलब्ध | 534 | SMD1303890        | निर्वाचक का नाम : प्रदीप<br>पिता का नाम: मनोज कुमार<br>गृह संख्या : 565<br>उम्र : 24 लिंग : पुरुष  | फोटो उपलब्ध |
| 535 | SMD1322825        | निर्वाचक का नाम : विष्णु<br>पिता का नाम: रघुवीर<br>गृह संख्या : 565<br>उम्र : 24 लिंग : पुरुष      | फोटो उपलब्ध | 536 | SMD1690593        | निर्वाचक का नाम : ओमप्रकाश पारीक<br>पिता का नाम: मनोज पारीक<br>गृह संख्या : 565 कालू<br>उम्र : 20 लिंग : पुरुष | फोटो उपलब्ध | 537 | SMD0569988        | निर्वाचक का नाम : मैनादेवी<br>पति का नाम: हरिसिंह<br>गृह संख्या : 566<br>उम्र : 83 लिंग : महिला    | फोटो उपलब्ध |
| 538 | SMD0307637        | निर्वाचक का नाम : सत्यनारायण<br>पिता का नाम: झूमरमल<br>गृह संख्या : 566<br>उम्र : 69 लिंग : पुरुष  | फोटो उपलब्ध | 539 | RJ/02/012/1068133 | निर्वाचक का नाम : चेतनसिंह<br>पिता का नाम: हरिसिंह<br>गृह संख्या : 566<br>उम्र : 67 लिंग : पुरुष               | फोटो उपलब्ध | 540 | SMD0152015        | निर्वाचक का नाम : मेमा देवी<br>पति का नाम: लालसिंह<br>गृह संख्या : 566<br>उम्र : 66 लिंग : महिला   | फोटो उपलब्ध |

|     |                   |   |             |     |                   |   |             |     |                   |   |             |
|-----|-------------------|---|-------------|-----|-------------------|---|-------------|-----|-------------------|---|-------------|
| 541 | RJ/02/012/068098  | निर्वाचक का नाम : सांवतसिंह<br>पिता का नाम: हरिसिंह<br>गृह संख्या : 566<br>उम्र : 64 लिंग : पुरुष               | फोटो उपलब्ध | 542 | RJ/02/012/1068504 | निर्वाचक का नाम : शायरादेवी<br>पति का नाम: सांवतसिंह<br>गृह संख्या : 566<br>उम्र : 62 लिंग : महिला        | फोटो उपलब्ध | 543 | SMD1917186        | निर्वाचक का नाम : लाल सिंह<br>पिता का नाम: हरिसिंह<br>गृह संख्या : 566<br>उम्र : 61 लिंग : पुरुष          | फोटो उपलब्ध |
| 544 | RJ/02/012/1068181 | निर्वाचक का नाम : भोमसिंह<br>पिता का नाम: हरिसिंह<br>गृह संख्या : 566<br>उम्र : 56 लिंग : पुरुष                 | फोटो उपलब्ध | 545 | RJ/02/012/1068503 | निर्वाचक का नाम : इन्द्रादेवी<br>पति का नाम: भोमसिंह<br>गृह संख्या : 566<br>उम्र : 54 लिंग : महिला        | फोटो उपलब्ध | 546 | SMD0569962        | निर्वाचक का नाम : रूकमा कंवर<br>पति का नाम: चेतन सिंह<br>गृह संख्या : 566<br>उम्र : 53 लिंग : महिला       | फोटो उपलब्ध |
| 547 | RJ/02/012/1068072 | निर्वाचक का नाम : महेन्द्रसिंह<br>पिता का नाम: हरिसिंह<br>गृह संख्या : 566<br>उम्र : 52 लिंग : पुरुष            | फोटो उपलब्ध | 548 | SMD0152024        | निर्वाचक का नाम : चन्दादेवी<br>पति का नाम: महेन्द्रसिंह<br>गृह संख्या : 566<br>उम्र : 52 लिंग : महिला     | फोटो उपलब्ध | 549 | LGZ3276060        | निर्वाचक का नाम : सुलोचना<br>पति का नाम: बजरंगलाल<br>गृह संख्या : 566<br>उम्र : 42 लिंग : महिला           | फोटो उपलब्ध |
| 550 | SMD1188143        | निर्वाचक का नाम : माया कंवर<br>पति का नाम: राकेश सिंह<br>गृह संख्या : 566<br>उम्र : 34 लिंग : महिला             | फोटो उपलब्ध | 551 | SMD0569970        | निर्वाचक का नाम : विनोद सिंह<br>पिता का नाम: चेतन सिंह<br>गृह संख्या : 566<br>उम्र : 33 लिंग : पुरुष      | फोटो उपलब्ध | 552 | SMD1201383        | निर्वाचक का नाम : प्रकाश सिंह<br>पिता का नाम: सांवत सिंह<br>गृह संख्या : 566<br>उम्र : 32 लिंग : पुरुष    | फोटो उपलब्ध |
| 553 | SMD1189331        | निर्वाचक का नाम : राकेश सिंह<br>पिता का नाम: सावंत सिंह<br>गृह संख्या : 566<br>उम्र : 31 लिंग : पुरुष           | फोटो उपलब्ध | 554 | SMD0752550        | निर्वाचक का नाम : मुकेश सिंह राजपूत<br>पिता का नाम: लालसिंह<br>गृह संख्या : 566<br>उम्र : 31 लिंग : पुरुष | फोटो उपलब्ध | 555 | SMD0569772        | निर्वाचक का नाम : राजू सिंह राजपूत<br>पिता का नाम: लाल सिंह<br>गृह संख्या : 566<br>उम्र : 31 लिंग : पुरुष | फोटो उपलब्ध |
| 556 | SMD1304021        | निर्वाचक का नाम : विजय सिंह<br>पिता का नाम: चेतनसिंह<br>गृह संख्या : 566<br>उम्र : 31 लिंग : पुरुष              | फोटो उपलब्ध | 557 | SMD1273572        | निर्वाचक का नाम : मंजू कंवर<br>पति का नाम: प्रकाश सिंह<br>गृह संख्या : 566<br>उम्र : 30 लिंग : महिला      | फोटो उपलब्ध | 558 | SMD1323195        | निर्वाचक का नाम : शारदा<br>पति का नाम: राजूसिंह<br>गृह संख्या : 566<br>उम्र : 26 लिंग : महिला             | फोटो उपलब्ध |
| 559 | SMD1322510        | निर्वाचक का नाम : बाबूसिंह<br>पिता का नाम: भोमसिंह<br>गृह संख्या : 566<br>उम्र : 25 लिंग : पुरुष                | फोटो उपलब्ध | 560 | SMD1732700        | निर्वाचक का नाम : बजरंग सिंह<br>माता का नाम: चंदा देवी<br>गृह संख्या : 566<br>उम्र : 25 लिंग : पुरुष      | फोटो उपलब्ध | 561 | SMD1560382        | निर्वाचक का नाम : बाबू लाल<br>पिता का नाम: बजरंग लाल<br>गृह संख्या : 566 कालू<br>उम्र : 21 लिंग : पुरुष   | फोटो उपलब्ध |
| 562 | SMD1690890        | निर्वाचक का नाम : मुकेश दर्जी<br>पिता का नाम: बजरंगलाल दर्जी<br>गृह संख्या : 566 कालू<br>उम्र : 20 लिंग : पुरुष | फोटो उपलब्ध | 563 | RJ/02/012/1068187 | निर्वाचक का नाम : लालाराम<br>पिता का नाम: मालाराम<br>गृह संख्या : 567<br>उम्र : 64 लिंग : पुरुष           | फोटो उपलब्ध | 564 | SMD1488147        | निर्वाचक का नाम : सोहन लाल<br>पिता का नाम: लाला राम नाई<br>गृह संख्या : 567<br>उम्र : 36 लिंग : पुरुष     | फोटो उपलब्ध |
| 565 | SMD1488154        | निर्वाचक का नाम : संतोष<br>पति का नाम: सोहन लाल<br>गृह संख्या : 567<br>उम्र : 35 लिंग : महिला                   | फोटो उपलब्ध | 566 | SMD1492388        | निर्वाचक का नाम : मीटू<br>पिता का नाम: लाला राम नाई<br>गृह संख्या : 567<br>उम्र : 28 लिंग : पुरुष         | फोटो उपलब्ध | 567 | SMD1526276        | निर्वाचक का नाम : बजरंग<br>पिता का नाम: लाला राम नाई<br>गृह संख्या : 567 कालू<br>उम्र : 21 लिंग : पुरुष   | फोटो उपलब्ध |
| 568 | RJ/02/012/1068173 | निर्वाचक का नाम : जेठाराम<br>पिता का नाम: रूधाराम<br>गृह संख्या : 568<br>उम्र : 74 लिंग : पुरुष                 | फोटो उपलब्ध | 569 | RJ/02/012/1068043 | निर्वाचक का नाम : पार्वतीदेवी<br>पति का नाम: प्रेमसिंह<br>गृह संख्या : 568<br>उम्र : 62 लिंग : महिला      | फोटो उपलब्ध | 570 | RJ/02/012/1068309 | निर्वाचक का नाम : सुरजमालसिंह<br>पिता का नाम: भंवरसिंह<br>गृह संख्या : 568<br>उम्र : 59 लिंग : पुरुष      | फोटो उपलब्ध |

|     |                   |   |     |                   |   |     |                   |   |
|-----|-------------------|---|-----|-------------------|---|-----|-------------------|---|
| 571 | LGZ3051240        | निर्वाचक का नाम : कानसिंह<br>पिता का नाम: प्रेमसिंह<br>गृह संख्या : 568<br>उम्र : 44 लिंग : पुरुष         | 572 | SMD1304112        | निर्वाचक का नाम : रंजनीत<br>पिता का नाम: प्रेमसिंह<br>गृह संख्या : 568<br>उम्र : 42 लिंग : पुरुष      | 573 | SMD0419788        | निर्वाचक का नाम : प्रेम कंवर<br>पति का नाम: कान सिंह<br>गृह संख्या : 568<br>उम्र : 38 लिंग : महिला          |
| 574 | SMD0325856        | निर्वाचक का नाम : पवन सिंह<br>पिता का नाम: प्रेम सिंह<br>गृह संख्या : 568<br>उम्र : 35 लिंग : पुरुष       | 575 | SMD0802009        | निर्वाचक का नाम : लाधुराम<br>पिता का नाम: जेठाराम<br>गृह संख्या : 568<br>उम्र : 33 लिंग : पुरुष       | 576 | SMD0862318        | निर्वाचक का नाम : सुगनाराम<br>पिता का नाम: जेठाराम<br>गृह संख्या : 568<br>उम्र : 27 लिंग : पुरुष            |
| 577 | SMD1700673        | निर्वाचक का नाम : निर्मला<br>पति का नाम: सुगनाराम<br>गृह संख्या : 568 कालू<br>उम्र : 24 लिंग : महिला      | 578 | RJ/02/012/1068227 | निर्वाचक का नाम : रामीदेवी<br>पति का नाम: रेवन्तराम<br>गृह संख्या : 570<br>उम्र : 89 लिंग : महिला     | 579 | RJ/02/012/1068489 | निर्वाचक का नाम : भतमल<br>पिता का नाम: रेवन्तराम<br>गृह संख्या : 570<br>उम्र : 66 लिंग : पुरुष              |
| 580 | SMD0289298        | निर्वाचक का नाम : लिछमादेवी<br>पति का नाम: भतमल<br>गृह संख्या : 570<br>उम्र : 64 लिंग : महिला             | 581 | RJ/02/012/1068232 | निर्वाचक का नाम : दुलाराम<br>पिता का नाम: खीयाराम<br>गृह संख्या : 570<br>उम्र : 60 लिंग : पुरुष       | 582 | SMD0711259        | निर्वाचक का नाम : मनोज<br>पिता का नाम: दुलाराम<br>गृह संख्या : 570<br>उम्र : 36 लिंग : पुरुष                |
| 583 | SMD0711267        | निर्वाचक का नाम : शैलेन्द्र<br>पिता का नाम: दुलाराम<br>गृह संख्या : 570<br>उम्र : 35 लिंग : पुरुष         | 584 | SMD0717033        | निर्वाचक का नाम : चुन्नीलाल<br>पिता का नाम: दुलाराम<br>गृह संख्या : 570<br>उम्र : 33 लिंग : पुरुष     | 585 | SMD1202340        | निर्वाचक का नाम : विक्रम<br>पिता का नाम: भतमल<br>गृह संख्या : 570<br>उम्र : 28 लिंग : पुरुष                 |
| 586 | SMD1365949        | निर्वाचक का नाम : रचना नाई<br>पिता का नाम: भातमल नाई<br>गृह संख्या : 570<br>उम्र : 26 लिंग : महिला        | 587 | SMD1487784        | निर्वाचक का नाम : मनिषा<br>पति का नाम: मनोज कुमार गिला<br>गृह संख्या : 570<br>उम्र : 25 लिंग : महिला  | 588 | SMD1365931        | निर्वाचक का नाम : करण नाई<br>पिता का नाम: भातमल नाई<br>गृह संख्या : 570<br>उम्र : 23 लिंग : पुरुष           |
| 589 | RJ/02/012/1068405 | निर्वाचक का नाम : मोहनीदेवी<br>पति का नाम: लालाराम<br>गृह संख्या : 571<br>उम्र : 74 लिंग : महिला          | 590 | LGZ2474096        | निर्वाचक का नाम : रामचन्द्र<br>पिता का नाम: कुंभाराम<br>गृह संख्या : 571<br>उम्र : 64 लिंग : पुरुष    | 591 | RJ/02/012/068068  | निर्वाचक का नाम : मामराज<br>पिता का नाम: कुंभाराम<br>गृह संख्या : 571<br>उम्र : 62 लिंग : पुरुष             |
| 592 | RJ/02/012/1068406 | निर्वाचक का नाम : बादूदेवी<br>पति का नाम: रामचन्द्र<br>गृह संख्या : 571<br>उम्र : 59 लिंग : महिला         | 593 | SMD0034181        | निर्वाचक का नाम : रामकोरी<br>पति का नाम: मामराज<br>गृह संख्या : 571<br>उम्र : 59 लिंग : महिला         | 594 | LGZ2474419        | निर्वाचक का नाम : बीरबल राम<br>पिता का नाम: लालाराम<br>गृह संख्या : 571<br>उम्र : 44 लिंग : पुरुष           |
| 595 | SMD0662577        | निर्वाचक का नाम : देवीलाल<br>पिता का नाम: मामराज<br>गृह संख्या : 571<br>उम्र : 37 लिंग : पुरुष            | 596 | SMD0662569        | निर्वाचक का नाम : हेतराम<br>पिता का नाम: मामराज<br>गृह संख्या : 571<br>उम्र : 34 लिंग : पुरुष         | 597 | SMD0711275        | निर्वाचक का नाम : संतोष<br>पति का नाम: बीरबल<br>गृह संख्या : 571<br>उम्र : 32 लिंग : महिला                  |
| 598 | SMD1496256        | निर्वाचक का नाम : भैरा राम लेधा<br>पिता का नाम: मामराज लेधा<br>गृह संख्या : 571<br>उम्र : 30 लिंग : पुरुष | 599 | SMD1752054        | निर्वाचक का नाम : मंजू जाट<br>पति का नाम: रामनिवास लेधा<br>गृह संख्या : 571<br>उम्र : 26 लिंग : महिला | 600 | SMD1322809        | निर्वाचक का नाम : रामनिवास लेधा<br>पिता का नाम: रामचंद्र लेधा<br>गृह संख्या : 571<br>उम्र : 24 लिंग : पुरुष |

|     |                   |  |             |     |                   |   |             |     |                   |  |             |
|-----|-------------------|--|-------------|-----|-------------------|---|-------------|-----|-------------------|--|-------------|
| 601 | RJ/02/012/1068407 | निर्वाचक का नाम : मोहनीदेवी<br>पति का नाम: सुगनाराम<br>गृह संख्या : 572<br>उम्र : 89 लिंग : महिला    | फोटो उपलब्ध | 602 | RJ/02/012/1068324 | निर्वाचक का नाम : भंवरलाल<br>पिता का नाम: सुगनाराम<br>गृह संख्या : 572<br>उम्र : 64 लिंग : पुरुष      | फोटो उपलब्ध | 603 | RJ/02/012/1068243 | निर्वाचक का नाम : चुन्नीलाल<br>पिता का नाम: सुगनाराम<br>गृह संख्या : 572<br>उम्र : 62 लिंग : पुरुष | फोटो उपलब्ध |
| 604 | RJ/02/012/1068408 | निर्वाचक का नाम : गोमतीदेवी<br>पति का नाम: भंवरलाल<br>गृह संख्या : 572<br>उम्र : 59 लिंग : महिला     | फोटो उपलब्ध | 605 | RJ/02/012/1068409 | निर्वाचक का नाम : किस्तुरीदेवी<br>पति का नाम: चुन्नीलाल<br>गृह संख्या : 572<br>उम्र : 59 लिंग : महिला | फोटो उपलब्ध | 606 | RJ/02/012/1068172 | निर्वाचक का नाम : दुर्गाराम<br>पिता का नाम: सुगनाराम<br>गृह संख्या : 572<br>उम्र : 58 लिंग : पुरुष | फोटो उपलब्ध |
| 607 | RJ/02/012/1068411 | निर्वाचक का नाम : फुसीदेवी<br>पति का नाम: दुर्गाराम<br>गृह संख्या : 572<br>उम्र : 56 लिंग : महिला    | फोटो उपलब्ध | 608 | RJ/02/012/1068239 | निर्वाचक का नाम : भागीरथ<br>पिता का नाम: सुगनाराम<br>गृह संख्या : 572<br>उम्र : 54 लिंग : पुरुष       | फोटो उपलब्ध | 609 | RJ/02/012/1069074 | निर्वाचक का नाम : सावित्री<br>पति का नाम: भागीरथ<br>गृह संख्या : 572<br>उम्र : 51 लिंग : महिला     | फोटो उपलब्ध |
| 610 | LGZ2474377        | निर्वाचक का नाम : महावीरप्रसाद<br>पिता का नाम: भंवरलाल<br>गृह संख्या : 572<br>उम्र : 43 लिंग : पुरुष | फोटो उपलब्ध | 611 | SMD0569996        | निर्वाचक का नाम : बलराम<br>पिता का नाम: भंवर लाल<br>गृह संख्या : 572<br>उम्र : 38 लिंग : पुरुष        | फोटो उपलब्ध | 612 | SMD0570002        | निर्वाचक का नाम : सीता<br>पति का नाम: बलराम<br>गृह संख्या : 572<br>उम्र : 38 लिंग : महिला          | फोटो उपलब्ध |
| 613 | SMD0570028        | निर्वाचक का नाम : मन्जू<br>पति का नाम: महावीर प्रसाद<br>गृह संख्या : 572<br>उम्र : 38 लिंग : महिला   | फोटो उपलब्ध | 614 | SMD0802017        | निर्वाचक का नाम : रामकुमार<br>पिता का नाम: चुन्नीलाल<br>गृह संख्या : 572<br>उम्र : 38 लिंग : पुरुष    | फोटो उपलब्ध | 615 | SMD1271188        | निर्वाचक का नाम : कलावती<br>पति का नाम: मनीराम<br>गृह संख्या : 572<br>उम्र : 38 लिंग : महिला       | फोटो उपलब्ध |
| 616 | SMD0662551        | निर्वाचक का नाम : पतराम<br>पिता का नाम: चुन्नीलाल<br>गृह संख्या : 572<br>उम्र : 35 लिंग : पुरुष      | फोटो उपलब्ध | 617 | SMD0570010        | निर्वाचक का नाम : कालूराम<br>पिता का नाम: लूनाराम<br>गृह संख्या : 572<br>उम्र : 33 लिंग : पुरुष       | फोटो उपलब्ध | 618 | SMD1271253        | निर्वाचक का नाम : मंजू देवी<br>पति का नाम: राकेश<br>गृह संख्या : 572<br>उम्र : 29 लिंग : महिला     | फोटो उपलब्ध |
| 619 | SMD0973123        | निर्वाचक का नाम : राकेश<br>पिता का नाम: दुर्गाराम<br>गृह संख्या : 572<br>उम्र : 27 लिंग : पुरुष      | फोटो उपलब्ध | 620 | SMD0973131        | निर्वाचक का नाम : विकास<br>पिता का नाम: दुर्गाराम<br>गृह संख्या : 572<br>उम्र : 27 लिंग : पुरुष       | फोटो उपलब्ध | 621 | SMD1322338        | निर्वाचक का नाम : मैना<br>पति का नाम: विकास<br>गृह संख्या : 572<br>उम्र : 24 लिंग : महिला          | फोटो उपलब्ध |
| 622 | RJ/02/012/1068082 | निर्वाचक का नाम : ओमप्रकाश<br>पिता का नाम: गोमन्दराम<br>गृह संख्या : 573<br>उम्र : 64 लिंग : पुरुष   | फोटो उपलब्ध | 623 | RJ/02/012/1068180 | निर्वाचक का नाम : खेताराम<br>पिता का नाम: लाधूराम<br>गृह संख्या : 573<br>उम्र : 59 लिंग : पुरुष       | फोटो उपलब्ध | 624 | SMD1124726        | निर्वाचक का नाम : परमादेवी<br>पति का नाम: खेताराम<br>गृह संख्या : 573<br>उम्र : 57 लिंग : महिला    | फोटो उपलब्ध |
| 625 | SMD0717058        | निर्वाचक का नाम : भागीरथ<br>पिता का नाम: ओमप्रकाश<br>गृह संख्या : 573<br>उम्र : 35 लिंग : पुरुष      | फोटो उपलब्ध | 626 | SMD0717066        | निर्वाचक का नाम : संतोष देवी<br>पति का नाम: भागीरथ<br>गृह संख्या : 573<br>उम्र : 35 लिंग : महिला      | फोटो उपलब्ध | 627 | SMD0570036        | निर्वाचक का नाम : ओमप्रकाश<br>पिता का नाम: खेताराम<br>गृह संख्या : 573<br>उम्र : 31 लिंग : पुरुष   | फोटो उपलब्ध |
| 628 | SMD1268499        | निर्वाचक का नाम : सुनील<br>पिता का नाम: ओमप्रकाश<br>गृह संख्या : 573<br>उम्र : 29 लिंग : पुरुष       | फोटो उपलब्ध | 629 | SMD1268507        | निर्वाचक का नाम : गंगा देवी<br>पति का नाम: सुनील<br>गृह संख्या : 573<br>उम्र : 29 लिंग : महिला        | फोटो उपलब्ध | 630 | SMD0973149        | निर्वाचक का नाम : दुर्गाराम<br>पिता का नाम: खेताराम<br>गृह संख्या : 573<br>उम्र : 27 लिंग : पुरुष  | फोटो उपलब्ध |

|  |                   |  |                   |  |                   |
|--|-------------------|--|-------------------|--|-------------------|
| 631<br>निर्वाचक का नाम : गुडडीदेवी<br>पति का नाम: रामूराम<br>गृह संख्या : 574<br>उम्र : 66 लिंग : महिला                | RJ/02/012/1068425 | 632<br>निर्वाचक का नाम : सरोजदेवी<br>पति का नाम: जेठूराम<br>गृह संख्या : 574<br>उम्र : 64 लिंग : महिला       | RJ/02/012/1068495 | 633<br>निर्वाचक का नाम : कानाराम<br>पिता का नाम: तारूराम<br>गृह संख्या : 575<br>उम्र : 42 लिंग : पुरुष     | SMD0034207        |
| 634<br>निर्वाचक का नाम : श्रीराम<br>पिता का नाम: जेठाराम<br>गृह संख्या : 576<br>उम्र : 59 लिंग : पुरुष                 | RJ/02/012/1068463 | 635<br>निर्वाचक का नाम : चन्दूदेवी<br>पति का नाम: श्रीराम<br>गृह संख्या : 576<br>उम्र : 57 लिंग : महिला      | SMD1763572        | 636<br>निर्वाचक का नाम : लीलाधर<br>पिता का नाम: जेठाराम<br>गृह संख्या : 576<br>उम्र : 54 लिंग : पुरुष      | RJ/02/012/1068304 |
| 637<br>निर्वाचक का नाम : भवरीदेवी<br>पति का नाम: श्रीकृष्ण<br>गृह संख्या : 576<br>उम्र : 49 लिंग : महिला               | SMD1744259        | 638<br>निर्वाचक का नाम : पुष्पा<br>पति का नाम: लीलाधर<br>गृह संख्या : 576<br>उम्र : 44 लिंग : महिला          | LGZ3052222        | 639<br>निर्वाचक का नाम : श्रीकृष्ण<br>पिता का नाम: जेठाराम<br>गृह संख्या : 576<br>उम्र : 38 लिंग : पुरुष   | SMD1272848        |
| 640<br>निर्वाचक का नाम : श्यामसुंदर<br>पिता का नाम: श्रीराम<br>गृह संख्या : 576<br>उम्र : 26 लिंग : पुरुष              | SMD1132497        | 641<br>निर्वाचक का नाम : मुकेश<br>पिता का नाम: श्री कृष्ण<br>गृह संख्या : 576<br>उम्र : 26 लिंग : पुरुष      | SMD1202795        | 642<br>निर्वाचक का नाम : पवन कुमार<br>पिता का नाम: श्रीकृष्ण<br>गृह संख्या : 576<br>उम्र : 26 लिंग : पुरुष | SMD1272814        |
| 643<br>निर्वाचक का नाम : मालाराम<br>पिता का नाम: ठाकरसीराम<br>गृह संख्या : 577<br>उम्र : 82 लिंग : पुरुष               | SMD0307652        | 644<br>निर्वाचक का नाम : किसनादेवी<br>पति का नाम: मालाराम<br>गृह संख्या : 577<br>उम्र : 80 लिंग : महिला      | RJ/02/012/1068387 | 645<br>निर्वाचक का नाम : फुसाराम<br>पिता का नाम: मालाराम<br>गृह संख्या : 577<br>उम्र : 62 लिंग : पुरुष     | RJ/02/012/1069029 |
| 646<br>निर्वाचक का नाम : मघाराम<br>पिता का नाम: मालाराम<br>गृह संख्या : 577<br>उम्र : 60 लिंग : पुरुष                  | RJ/02/012/1068321 | 647<br>निर्वाचक का नाम : मंजूदेवी<br>पति का नाम: फुसाराम<br>गृह संख्या : 577<br>उम्र : 60 लिंग : महिला       | RJ/02/012/1068388 | 648<br>निर्वाचक का नाम : लूणाराम<br>पिता का नाम: मालाराम<br>गृह संख्या : 577<br>उम्र : 58 लिंग : पुरुष     | SMD0307645        |
| 649<br>निर्वाचक का नाम : मुनीराम<br>पिता का नाम: मालाराम<br>गृह संख्या : 577<br>उम्र : 56 लिंग : महिला                 | SMD1289446        | 650<br>निर्वाचक का नाम : कालूराम<br>पिता का नाम: मालाराम<br>गृह संख्या : 577<br>उम्र : 54 लिंग : पुरुष       | RJ/02/012/1069005 | 651<br>निर्वाचक का नाम : ओमप्रकाश<br>पिता का नाम: मालाराम<br>गृह संख्या : 577<br>उम्र : 52 लिंग : पुरुष    | RJ/02/012/1068277 |
| 652<br>निर्वाचक का नाम : गिता<br>पति का नाम: मघाराम<br>गृह संख्या : 577<br>उम्र : 51 लिंग : महिला                      | RJ/02/012/1069073 | 653<br>निर्वाचक का नाम : प्रेमलता<br>पति का नाम: लूणाराम<br>गृह संख्या : 577<br>उम्र : 50 लिंग : महिला       | RJ/02/012/1069089 | 654<br>निर्वाचक का नाम : सरोज<br>पिता का नाम: कालूराम<br>गृह संख्या : 577<br>उम्र : 49 लिंग : महिला        | RJ/02/012/1069090 |
| 655<br>निर्वाचक का नाम : सिकोरी<br>पिता का नाम: मुनीराम<br>गृह संख्या : 577<br>उम्र : 49 लिंग : महिला                  | RJ/02/012/1069075 | 656<br>निर्वाचक का नाम : पुष्पा देवी<br>पति का नाम: ओमप्रकाश<br>गृह संख्या : 577<br>उम्र : 42 लिंग : महिला   | SMD0198473        | 657<br>निर्वाचक का नाम : ओमप्रकाश<br>पिता का नाम: लेखराम<br>गृह संख्या : 577<br>उम्र : 37 लिंग : पुरुष     | SMD0838771        |
| 658<br>निर्वाचक का नाम : मोती लाल छिम्या<br>पिता का नाम: फुसा राम छिम्या<br>गृह संख्या : 577<br>उम्र : 32 लिंग : पुरुष | SMD0570044        | 659<br>निर्वाचक का नाम : सुनीता<br>पति का नाम: मोती लाल छिम्या<br>गृह संख्या : 577<br>उम्र : 31 लिंग : महिला | SMD1277573        | 660<br>निर्वाचक का नाम : सुशिल<br>पिता का नाम: मघाराम<br>गृह संख्या : 577<br>उम्र : 27 लिंग : पुरुष        | SMD0973156        |

|     |                   |  |             |     |                   |   |             |     |                   |  |             |
|-----|-------------------|--|-------------|-----|-------------------|---|-------------|-----|-------------------|--|-------------|
| 661 | SMD1322312        | निर्वाचक का नाम : पूजा<br>पिता का नाम: कालुराम<br>गृह संख्या : 577<br>उम्र : 25 लिंग : महिला                     | फोटो उपलब्ध | 662 | SMD1365907        | निर्वाचक का नाम : बाबू लाल छिम्पा<br>पिता का नाम: फूसराम छिम्पा<br>गृह संख्या : 577<br>उम्र : 23 लिंग : पुरुष     | फोटो उपलब्ध | 663 | SMD1365899        | निर्वाचक का नाम : नोरंग छिम्पा<br>पिता का नाम: मधाराम छिम्पा<br>गृह संख्या : 577<br>उम्र : 23 लिंग : पुरुष   | फोटो उपलब्ध |
| 664 | SMD1490929        | निर्वाचक का नाम : कोमल छिम्पा<br>पिता का नाम: मधाराम<br>गृह संख्या : 577<br>उम्र : 22 लिंग : महिला               | फोटो उपलब्ध | 665 | SMD1667294        | निर्वाचक का नाम : मनीषा छिम्पा<br>पिता का नाम: मुनिराम छिम्पा<br>गृह संख्या : 577 कालू<br>उम्र : 20 लिंग : महिला  | फोटो उपलब्ध | 666 | RJ/02/012/1068402 | निर्वाचक का नाम : अमरीदेवी<br>पति का नाम: सांवतराम<br>गृह संख्या : 578<br>उम्र : 89 लिंग : महिला             | फोटो उपलब्ध |
| 667 | SMD0034223        | निर्वाचक का नाम : सहीराम<br>पिता का नाम: सांवतराम<br>गृह संख्या : 578<br>उम्र : 58 लिंग : पुरुष                  | फोटो उपलब्ध | 668 | LGZ2474112        | निर्वाचक का नाम : बाधूदेवी<br>पति का नाम: सहीराम<br>गृह संख्या : 578<br>उम्र : 56 लिंग : महिला                    | फोटो उपलब्ध | 669 | SMD0034231        | निर्वाचक का नाम : मांगीलाल<br>पिता का नाम: सांवतराम<br>गृह संख्या : 578<br>उम्र : 56 लिंग : पुरुष            | फोटो उपलब्ध |
| 670 | RJ/02/012/1068403 | निर्वाचक का नाम : गुडडीदेवी<br>पति का नाम: मांगीलाल<br>गृह संख्या : 578<br>उम्र : 54 लिंग : महिला                | फोटो उपलब्ध | 671 | RJ/02/012/1068322 | निर्वाचक का नाम : बाबूलाल<br>पिता का नाम: सांवतराम<br>गृह संख्या : 578<br>उम्र : 54 लिंग : पुरुष                  | फोटो उपलब्ध | 672 | LGZ3276078        | निर्वाचक का नाम : गिता<br>पति का नाम: बाबूलाल<br>गृह संख्या : 578<br>उम्र : 49 लिंग : महिला                  | फोटो उपलब्ध |
| 673 | SMD1286764        | निर्वाचक का नाम : कालुराम<br>पिता का नाम: सहीराम<br>गृह संख्या : 578<br>उम्र : 25 लिंग : पुरुष                   | फोटो उपलब्ध | 674 | SMD1322734        | निर्वाचक का नाम : राजपाल<br>पिता का नाम: बाबूलाल<br>गृह संख्या : 578<br>उम्र : 24 लिंग : पुरुष                    | फोटो उपलब्ध | 675 | SMD1499714        | निर्वाचक का नाम : सीमा लेघा<br>पिता का नाम: मांगीलाल<br>गृह संख्या : 578<br>उम्र : 24 लिंग : महिला           | फोटो उपलब्ध |
| 676 | SMD1571959        | निर्वाचक का नाम : धर्म पाल लेघा<br>पिता का नाम: बाबू लाल लेघा<br>गृह संख्या : 578 कालू<br>उम्र : 21 लिंग : पुरुष | फोटो उपलब्ध | 677 | SMD1688555        | निर्वाचक का नाम : तोला राम लेघा<br>पिता का नाम: मांगी लाल लेघा<br>गृह संख्या : 578 कालू<br>उम्र : 20 लिंग : पुरुष | फोटो उपलब्ध | 678 | RJ/02/012/1068092 | निर्वाचक का नाम : मूलाराम<br>पिता का नाम: डूंगरराम<br>गृह संख्या : 579<br>उम्र : 62 लिंग : पुरुष             | फोटो उपलब्ध |
| 679 | RJ/02/012/1068193 | निर्वाचक का नाम : बाधूदेवी<br>पति का नाम: सांवतराम<br>गृह संख्या : 579<br>उम्र : 60 लिंग : महिला                 | फोटो उपलब्ध | 680 | SMD1629203        | निर्वाचक का नाम : गौरीशंकर खाती<br>पिता का नाम: मूला राम खाती<br>गृह संख्या : 579 कालू<br>उम्र : 29 लिंग : पुरुष  | फोटो उपलब्ध | 681 | SMD1629229        | निर्वाचक का नाम : संतोष खाती<br>पति का नाम: गौरीशंकर खाती<br>गृह संख्या : 579 कालू<br>उम्र : 28 लिंग : महिला | फोटो उपलब्ध |
| 682 | SMD1629245        | निर्वाचक का नाम : राजूराम<br>पिता का नाम: मुलाराम<br>गृह संख्या : 579 कालू<br>उम्र : 24 लिंग : पुरुष             | फोटो उपलब्ध | 683 | RJ/02/012/1068120 | निर्वाचक का नाम : सीताराम<br>पिता का नाम: भेराराम<br>गृह संख्या : 580<br>उम्र : 64 लिंग : पुरुष                   | फोटो उपलब्ध | 684 | RJ/02/012/1068088 | निर्वाचक का नाम : सम्पतलाल<br>पिता का नाम: शेराराम<br>गृह संख्या : 581<br>उम्र : 69 लिंग : पुरुष             | फोटो उपलब्ध |
| 685 | RJ/02/012/1068532 | निर्वाचक का नाम : शान्तीदेवी<br>पति का नाम: डूंगरराम<br>गृह संख्या : 581<br>उम्र : 62 लिंग : महिला               | फोटो उपलब्ध | 686 | SMD0662684        | निर्वाचक का नाम : हरिमोहन<br>पिता का नाम: सम्पतलाल<br>गृह संख्या : 581<br>उम्र : 37 लिंग : पुरुष                  | फोटो उपलब्ध | 687 | SMD0711283        | निर्वाचक का नाम : गुडडी<br>पति का नाम: द्वारकाप्रसाद<br>गृह संख्या : 581<br>उम्र : 36 लिंग : महिला           | फोटो उपलब्ध |
| 688 | SMD0662767        | निर्वाचक का नाम : बाधूदेवी<br>पति का नाम: त्रिलोक<br>गृह संख्या : 581<br>उम्र : 35 लिंग : महिला                  | फोटो उपलब्ध | 689 | SMD0419804        | निर्वाचक का नाम : द्वारकाप्रसाद<br>पिता का नाम: डूंगर राम<br>गृह संख्या : 581<br>उम्र : 34 लिंग : पुरुष           | फोटो उपलब्ध | 690 | SMD0419812        | निर्वाचक का नाम : त्रिलोक<br>पिता का नाम: डूंगरराम<br>गृह संख्या : 581<br>उम्र : 32 लिंग : पुरुष             | फोटो उपलब्ध |

|     |                   |  |             |     |                   |   |             |     |                   |  |             |
|-----|-------------------|--|-------------|-----|-------------------|---|-------------|-----|-------------------|--|-------------|
| 691 | SMD1395854        | निर्वाचक का नाम : संतोष<br>पति का नाम: हरी मोहन<br>गृह संख्या : 581<br>उम्र : 24 लिंग : महिला                | फोटो उपलब्ध | 692 | RJ/02/012/1068107 | निर्वाचक का नाम : तुलछीराम<br>पिता का नाम: सुमेराराम<br>गृह संख्या : 582<br>उम्र : 64 लिंग : पुरुष    | फोटो उपलब्ध | 693 | RJ/02/012/1068087 | निर्वाचक का नाम : जयचन्दलाल<br>पिता का नाम: शेराराम<br>गृह संख्या : 582<br>उम्र : 64 लिंग : पुरुष                | फोटो उपलब्ध |
| 694 | RJ/02/012/1068014 | निर्वाचक का नाम : शान्तीदेवी<br>पति का नाम: तुलछीराम<br>गृह संख्या : 582<br>उम्र : 60 लिंग : महिला           | फोटो उपलब्ध | 695 | SMD0111351        | निर्वाचक का नाम : देबूदेवी<br>पति का नाम: गणेशाराम<br>गृह संख्या : 582<br>उम्र : 56 लिंग : महिला      | फोटो उपलब्ध | 696 | SMD1196609        | निर्वाचक का नाम : इंदर चंद खंडेलवाल<br>पिता का नाम: जयचंद खंडेलवाल<br>गृह संख्या : 582<br>उम्र : 33 लिंग : पुरुष | फोटो उपलब्ध |
| 697 | RJ/02/012/1068142 | निर्वाचक का नाम : रूपाराम<br>पिता का नाम: नन्दराम<br>गृह संख्या : 583<br>उम्र : 64 लिंग : पुरुष              | फोटो उपलब्ध | 698 | RJ/02/012/1068509 | निर्वाचक का नाम : कमलादेवी<br>पति का नाम: रूपाराम<br>गृह संख्या : 583<br>उम्र : 62 लिंग : महिला       | फोटो उपलब्ध | 699 | SMD0111369        | निर्वाचक का नाम : चुन्नीलाल<br>पिता का नाम: नन्दराम<br>गृह संख्या : 583<br>उम्र : 59 लिंग : पुरुष                | फोटो उपलब्ध |
| 700 | RJ/02/012/068500  | निर्वाचक का नाम : लिछमादेवी<br>पति का नाम: चुन्नीलाल<br>गृह संख्या : 583<br>उम्र : 56 लिंग : महिला           | फोटो उपलब्ध | 701 | SMD0662643        | निर्वाचक का नाम : भैराराम<br>पिता का नाम: रूपाराम<br>गृह संख्या : 583<br>उम्र : 34 लिंग : पुरुष       | फोटो उपलब्ध | 702 | SMD0662650        | निर्वाचक का नाम : अनुसुईया<br>पति का नाम: भैराराम<br>गृह संख्या : 583<br>उम्र : 33 लिंग : महिला                  | फोटो उपलब्ध |
| 703 | RJ/02/012/1068502 | निर्वाचक का नाम : सुरतीदेवी<br>पति का नाम: मालाराम<br>गृह संख्या : 584<br>उम्र : 70 लिंग : महिला             | फोटो उपलब्ध | 704 | RJ/02/012/1068417 | निर्वाचक का नाम : सुवतीदेवी<br>पति का नाम: गंगाराम<br>गृह संख्या : 585<br>उम्र : 66 लिंग : महिला      | फोटो उपलब्ध | 705 | RJ/02/012/1068462 | निर्वाचक का नाम : रामीदेवी<br>पति का नाम: बालूराम<br>गृह संख्या : 587<br>उम्र : 99 लिंग : महिला                  | फोटो उपलब्ध |
| 706 | RJ/02/012/1069011 | निर्वाचक का नाम : धनाराम<br>पिता का नाम: तोलाराम<br>गृह संख्या : 587<br>उम्र : 66 लिंग : पुरुष               | फोटो उपलब्ध | 707 | RJ/02/012/1068070 | निर्वाचक का नाम : लालाराम<br>पिता का नाम: बालूराम<br>गृह संख्या : 587<br>उम्र : 54 लिंग : पुरुष       | फोटो उपलब्ध | 708 | SMD0371401        | निर्वाचक का नाम : गायत्रीदेवी<br>पति का नाम: लालाराम<br>गृह संख्या : 587<br>उम्र : 44 लिंग : महिला               | फोटो उपलब्ध |
| 709 | SMD0662627        | निर्वाचक का नाम : मुकनाराम<br>पिता का नाम: बालूराम<br>गृह संख्या : 587<br>उम्र : 42 लिंग : पुरुष             | फोटो उपलब्ध | 710 | SMD1494137        | निर्वाचक का नाम : सुशीला देवी<br>पति का नाम: मूकनाराम<br>गृह संख्या : 587<br>उम्र : 42 लिंग : महिला   | फोटो उपलब्ध | 711 | SMD0662601        | निर्वाचक का नाम : कालूराम<br>पिता का नाम: धनाराम<br>गृह संख्या : 587<br>उम्र : 30 लिंग : पुरुष                   | फोटो उपलब्ध |
| 712 | SMD1560358        | निर्वाचक का नाम : गौरी शंकर<br>पिता का नाम: धनाराम<br>गृह संख्या : 587 कालू<br>उम्र : 27 लिंग : पुरुष        | फोटो उपलब्ध | 713 | LGZ2474195        | निर्वाचक का नाम : भंवरलाल<br>पिता का नाम: बस्तीराम<br>गृह संख्या : 588<br>उम्र : 72 लिंग : पुरुष      | फोटो उपलब्ध | 714 | RJ/02/012/1068526 | निर्वाचक का नाम : चूकादेवी<br>पति का नाम: जैसाराम<br>गृह संख्या : 588<br>उम्र : 62 लिंग : महिला                  | फोटो उपलब्ध |
| 715 | SMD1491695        | निर्वाचक का नाम : रावताराम लुहार<br>पिता का नाम: जैसाराम लुहार<br>गृह संख्या : 588<br>उम्र : 23 लिंग : पुरुष | फोटो उपलब्ध | 716 | SMD1596915        | निर्वाचक का नाम : सीताराम<br>पिता का नाम: रुधा राम<br>गृह संख्या : 588 कालू<br>उम्र : 24 लिंग : पुरुष | फोटो उपलब्ध | 717 | RJ/02/012/1068501 | निर्वाचक का नाम : शान्तीदेवी<br>पति का नाम: हडमानराम<br>गृह संख्या : 589<br>उम्र : 84 लिंग : महिला               | फोटो उपलब्ध |
| 718 | RJ/02/012/1068351 | निर्वाचक का नाम : रूधाराम<br>पिता का नाम: हडमानराम<br>गृह संख्या : 589<br>उम्र : 64 लिंग : पुरुष             | फोटो उपलब्ध | 719 | LGZ2474138        | निर्वाचक का नाम : लालीदेवी<br>पति का नाम: रूधाराम<br>गृह संख्या : 589<br>उम्र : 62 लिंग : महिला       | फोटो उपलब्ध | 720 | RJ/02/012/1068114 | निर्वाचक का नाम : दीपाराम<br>पिता का नाम: हडमानराम<br>गृह संख्या : 589<br>उम्र : 59 लिंग : पुरुष                 | फोटो उपलब्ध |

|     |                   |   |     |                   |   |     |                   |  |
|-----|-------------------|---|-----|-------------------|---|-----|-------------------|--|
| 721 | RJ/02/012/1068054 | निर्वाचक का नाम : किरणदेवी<br>पति का नाम: दीपाराम<br>गृह संख्या : 589<br>उम्र : 56 लिंग : महिला     | 722 | SMD1304591        | निर्वाचक का नाम : इमरती देवी<br>पति का नाम: बेग राम<br>गृह संख्या : 590<br>उम्र : 70 लिंग : महिला         | 723 | RJ/02/012/1068143 | निर्वाचक का नाम : परमाराम<br>पिता का नाम: रूधाराम<br>गृह संख्या : 591<br>उम्र : 60 लिंग : पुरुष      |
| 724 | RJ/02/012/1068378 | निर्वाचक का नाम : शान्तीदेवी<br>पति का नाम: परमाराम<br>गृह संख्या : 591<br>उम्र : 58 लिंग : महिला   | 725 | SMD0111377        | निर्वाचक का नाम : सोहन लाल<br>पिता का नाम: भंवरलाल<br>गृह संख्या : 591<br>उम्र : 42 लिंग : पुरुष          | 726 | SMD0662528        | निर्वाचक का नाम : द्रोपदी देवी<br>पति का नाम: सोहनलाल<br>गृह संख्या : 591<br>उम्र : 36 लिंग : महिला  |
| 727 | SMD0662494        | निर्वाचक का नाम : सुमित्रा देवी<br>पति का नाम: मघाराम<br>गृह संख्या : 591<br>उम्र : 36 लिंग : महिला | 728 | SMD1550474        | निर्वाचक का नाम : दाना राम<br>पिता का नाम: परमा राम<br>गृह संख्या : 591 कालू<br>उम्र : 33 लिंग : पुरुष    | 729 | SMD1550466        | निर्वाचक का नाम : रामावती<br>पति का नाम: दाना राम<br>गृह संख्या : 591 कालू<br>उम्र : 32 लिंग : महिला |
| 730 | SMD1607639        | निर्वाचक का नाम : बलराम<br>पिता का नाम: परमा राम<br>गृह संख्या : 591 कालू<br>उम्र : 24 लिंग : पुरुष | 731 | SMD1603471        | निर्वाचक का नाम : किसन लाल<br>पिता का नाम: परमा राम<br>गृह संख्या : 591 कालू<br>उम्र : 21 लिंग : पुरुष    | 732 | RJ/02/012/1068379 | निर्वाचक का नाम : चन्दादेवी<br>पति का नाम: पूरणाराम<br>गृह संख्या : 592<br>उम्र : 76 लिंग : महिला    |
| 733 | RJ/02/012/1068446 | निर्वाचक का नाम : मूलाराम<br>पिता का नाम: कालूराम<br>गृह संख्या : 593<br>उम्र : 69 लिंग : पुरुष     | 734 | RJ/02/012/1068230 | निर्वाचक का नाम : कानाराम<br>पिता का नाम: बस्तीराम<br>गृह संख्या : 593<br>उम्र : 66 लिंग : पुरुष          | 735 | RJ/02/012/1069022 | निर्वाचक का नाम : गीतादेवी<br>पति का नाम: कानाराम<br>गृह संख्या : 593<br>उम्र : 64 लिंग : महिला      |
| 736 | LGZ2847796        | निर्वाचक का नाम : मनोज कुमार<br>पिता का नाम: कानाराम<br>गृह संख्या : 593<br>उम्र : 44 लिंग : पुरुष  | 737 | SMD0802025        | निर्वाचक का नाम : कैलाश<br>पिता का नाम: मूलाराम<br>गृह संख्या : 593<br>उम्र : 40 लिंग : पुरुष             | 738 | SMD0802033        | निर्वाचक का नाम : ओम देवी<br>पति का नाम: कैलाश<br>गृह संख्या : 593<br>उम्र : 38 लिंग : महिला         |
| 739 | SMD0802041        | निर्वाचक का नाम : छगनलाल<br>पिता का नाम: मूलाराम<br>गृह संख्या : 593<br>उम्र : 38 लिंग : पुरुष      | 740 | SMD0802058        | निर्वाचक का नाम : सरला देवी<br>पति का नाम: छगनलाल<br>गृह संख्या : 593<br>उम्र : 38 लिंग : महिला           | 741 | SMD0459420        | निर्वाचक का नाम : भवानी शंकर<br>पिता का नाम: कानाराम<br>गृह संख्या : 593<br>उम्र : 35 लिंग : पुरुष   |
| 742 | SMD1271170        | निर्वाचक का नाम : शिवलाल<br>पिता का नाम: मुलाराम<br>गृह संख्या : 593<br>उम्र : 29 लिंग : पुरुष      | 743 | RJ/02/012/1068203 | निर्वाचक का नाम : पूनमचन्द<br>पिता का नाम: बस्तीराम<br>गृह संख्या : 594<br>उम्र : 66 लिंग : पुरुष         | 744 | RJ/02/012/1068372 | निर्वाचक का नाम : ज्यानीदेवी<br>पति का नाम: पूनमचन्द<br>गृह संख्या : 594<br>उम्र : 64 लिंग : महिला   |
| 745 | LGZ2847804        | निर्वाचक का नाम : अमाणाराम<br>पिता का नाम: पुनम चन्द<br>गृह संख्या : 594<br>उम्र : 43 लिंग : पुरुष  | 746 | SMD0802066        | निर्वाचक का नाम : कैलाश<br>पिता का नाम: पूनमचन्द<br>गृह संख्या : 594<br>उम्र : 35 लिंग : पुरुष            | 747 | SMD0662536        | निर्वाचक का नाम : विष्णू<br>पिता का नाम: पुनमचन्द<br>गृह संख्या : 594<br>उम्र : 31 लिंग : पुरुष      |
| 748 | RJ/02/012/1068381 | निर्वाचक का नाम : मेघाराम<br>पिता का नाम: श्रवणराम<br>गृह संख्या : 595<br>उम्र : 60 लिंग : पुरुष    | 749 | SMD1599984        | निर्वाचक का नाम : बजरंग लुहार<br>पिता का नाम: मेघा राम<br>गृह संख्या : 595 कालू<br>उम्र : 26 लिंग : पुरुष | 750 | SMD0034249        | निर्वाचक का नाम : केशरदेवी<br>पति का नाम: रामूराम<br>गृह संख्या : 596<br>उम्र : 60 लिंग : महिला      |

|     |                   |   |             |     |                   |   |             |     |                   |  |             |
|-----|-------------------|---|-------------|-----|-------------------|---|-------------|-----|-------------------|--|-------------|
| 751 | LGZ2474435        | निर्वाचक का नाम : गोपाल<br>पिता का नाम: रामू राम<br>गृह संख्या : 596<br>उम्र : 43 लिंग : पुरुष            | फोटो उपलब्ध | 752 | RJ/02/012/1068426 | निर्वाचक का नाम : लिछमादेवी<br>पति का नाम: सत्यनारायण<br>गृह संख्या : 597<br>उम्र : 66 लिंग : महिला | फोटो उपलब्ध | 753 | RJ/02/012/1068064 | निर्वाचक का नाम : दानाराम<br>पिता का नाम: गोविन्दराम<br>गृह संख्या : 597<br>उम्र : 64 लिंग : पुरुष       | फोटो उपलब्ध |
| 754 | RJ/02/012/1068320 | निर्वाचक का नाम : शंकरलाल<br>पिता का नाम: झूमरमल<br>गृह संख्या : 598<br>उम्र : 69 लिंग : पुरुष            | फोटो उपलब्ध | 755 | RJ/02/012/1068171 | निर्वाचक का नाम : सीताराम<br>पिता का नाम: लूणाराम<br>गृह संख्या : 599<br>उम्र : 70 लिंग : पुरुष     | फोटो उपलब्ध | 756 | SMD0152131        | निर्वाचक का नाम : राजेन्द्र प्रसाद<br>पिता का नाम: सीताराम<br>गृह संख्या : 599<br>उम्र : 40 लिंग : पुरुष | फोटो उपलब्ध |
| 757 | SMD0237817        | निर्वाचक का नाम : पुष्पादेवी<br>पति का नाम: राजेन्द्रप्रसाद<br>गृह संख्या : 599<br>उम्र : 38 लिंग : महिला | फोटो उपलब्ध | 758 | SMD0752568        | निर्वाचक का नाम : सीमा<br>पति का नाम: दानाराम<br>गृह संख्या : 599<br>उम्र : 34 लिंग : महिला         | फोटो उपलब्ध | 759 | SMD0419820        | निर्वाचक का नाम : सुभाष<br>पिता का नाम: सीताराम<br>गृह संख्या : 599<br>उम्र : 33 लिंग : पुरुष            | फोटो उपलब्ध |
| 760 | SMD0419838        | निर्वाचक का नाम : मंजू<br>पति का नाम: सुभाष<br>गृह संख्या : 599<br>उम्र : 32 लिंग : महिला                 | फोटो उपलब्ध | 761 | SMD0419846        | निर्वाचक का नाम : दानाराम<br>पिता का नाम: सीताराम<br>गृह संख्या : 599<br>उम्र : 32 लिंग : पुरुष     | फोटो उपलब्ध | 762 | SMD1927821        | निर्वाचक का नाम : बिस्नाराम<br>पिता का नाम: जेठाराम<br>गृह संख्या : 599<br>उम्र : 29 लिंग : पुरुष        | फोटो उपलब्ध |
| 763 | RJ/02/012/1068546 | निर्वाचक का नाम : चादादेवी<br>पति का नाम: धन्नाराम<br>गृह संख्या : 600<br>उम्र : 64 लिंग : महिला          | फोटो उपलब्ध | 764 | SMD0419853        | निर्वाचक का नाम : ओमप्रकाश<br>पिता का नाम: धन्नाराम<br>गृह संख्या : 600<br>उम्र : 35 लिंग : पुरुष   | फोटो उपलब्ध | 765 | SMD0973164        | निर्वाचक का नाम : सुखी देवी<br>पति का नाम: ओमप्रकाश<br>गृह संख्या : 600<br>उम्र : 28 लिंग : महिला        | फोटो उपलब्ध |
| 766 | RJ/02/012/1069070 | निर्वाचक का नाम : मन्नीदेवी<br>पति का नाम: मधाराम<br>गृह संख्या : 601<br>उम्र : 66 लिंग : महिला           | फोटो उपलब्ध | 767 | SMD0237826        | निर्वाचक का नाम : शंकरलाल<br>पिता का नाम: मधाराम<br>गृह संख्या : 601<br>उम्र : 35 लिंग : पुरुष      | फोटो उपलब्ध | 768 | SMD0711291        | निर्वाचक का नाम : संगीता<br>पति का नाम: शंकर लाल<br>गृह संख्या : 601<br>उम्र : 33 लिंग : महिला           | फोटो उपलब्ध |
| 769 | RJ/02/012/1068208 | निर्वाचक का नाम : भंवरलाल<br>पिता का नाम: भूराराम<br>गृह संख्या : 602<br>उम्र : 69 लिंग : पुरुष           | फोटो उपलब्ध | 770 | RJ/02/012/1068340 | निर्वाचक का नाम : गुडडीदेवी<br>पति का नाम: भंवरलाल<br>गृह संख्या : 602<br>उम्र : 67 लिंग : महिला    | फोटो उपलब्ध | 771 | RJ/02/012/1068144 | निर्वाचक का नाम : खेताराम<br>पिता का नाम: भूराराम<br>गृह संख्या : 602<br>उम्र : 67 लिंग : पुरुष          | फोटो उपलब्ध |
| 772 | RJ/02/012/1068341 | निर्वाचक का नाम : सन्तोषदेवी<br>पति का नाम: खेताराम<br>गृह संख्या : 602<br>उम्र : 65 लिंग : महिला         | फोटो उपलब्ध | 773 | RJ/02/012/1068346 | निर्वाचक का नाम : चम्पालाल<br>पिता का नाम: भूराराम<br>गृह संख्या : 602<br>उम्र : 62 लिंग : पुरुष    | फोटो उपलब्ध | 774 | LGZ2474153        | निर्वाचक का नाम : नोजादेवी<br>पति का नाम: चम्पालाल<br>गृह संख्या : 602<br>उम्र : 60 लिंग : महिला         | फोटो उपलब्ध |
| 775 | SMD0752576        | निर्वाचक का नाम : सीताराम<br>पिता का नाम: भंवरलाल<br>गृह संख्या : 602<br>उम्र : 37 लिंग : पुरुष           | फोटो उपलब्ध | 776 | SMD1304542        | निर्वाचक का नाम : इचू देवी<br>पति का नाम: मुखराम<br>गृह संख्या : 602<br>उम्र : 36 लिंग : महिला      | फोटो उपलब्ध | 777 | SMD0752584        | निर्वाचक का नाम : सुमन<br>पति का नाम: सीताराम<br>गृह संख्या : 602<br>उम्र : 35 लिंग : महिला              | फोटो उपलब्ध |
| 778 | SMD0862326        | निर्वाचक का नाम : सोहनलाल<br>पिता का नाम: भंवरलाल<br>गृह संख्या : 602<br>उम्र : 34 लिंग : पुरुष           | फोटो उपलब्ध | 779 | SMD1303783        | निर्वाचक का नाम : संतोष<br>पति का नाम: सोहनलाल<br>गृह संख्या : 602<br>उम्र : 31 लिंग : महिला        | फोटो उपलब्ध | 780 | SMD0862334        | निर्वाचक का नाम : विजयराज<br>पिता का नाम: खेताराम<br>गृह संख्या : 602<br>उम्र : 30 लिंग : पुरुष          | फोटो उपलब्ध |

|     |                   |  |             |     |                   |  |             |     |                   |  |             |
|-----|-------------------|--|-------------|-----|-------------------|--|-------------|-----|-------------------|--|-------------|
| 781 | SMD0862342        | निर्वाचक का नाम : डुंगरलाल<br>पिता का नाम: भंवरलाल<br>गृह संख्या : 602<br>उम्र : 30 लिंग : पुरुष         | फोटो उपलब्ध | 782 | SMD0862359        | निर्वाचक का नाम : मुखराम<br>पिता का नाम: चम्पालाल<br>गृह संख्या : 602<br>उम्र : 30 लिंग : पुरुष                  | फोटो उपलब्ध | 783 | SMD1303759        | निर्वाचक का नाम : सुमन<br>पति का नाम: डुंगर राम<br>गृह संख्या : 602<br>उम्र : 30 लिंग : महिला                  | फोटो उपलब्ध |
| 784 | SMD0862367        | निर्वाचक का नाम : सांवरमल<br>पिता का नाम: चम्पालाल<br>गृह संख्या : 602<br>उम्र : 29 लिंग : पुरुष         | फोटो उपलब्ध | 785 | SMD1303650        | निर्वाचक का नाम : पुष्या<br>पति का नाम: सांवरमल<br>गृह संख्या : 602<br>उम्र : 27 लिंग : महिला                    | फोटो उपलब्ध | 786 | SMD1322783        | निर्वाचक का नाम : कानाराम<br>पिता का नाम: चंपालाल<br>गृह संख्या : 602<br>उम्र : 24 लिंग : पुरुष                | फोटो उपलब्ध |
| 787 | SMD1548353        | निर्वाचक का नाम : संतोष बावरी<br>पति का नाम: विजय राज<br>गृह संख्या : 602 कालू<br>उम्र : 21 लिंग : महिला | फोटो उपलब्ध | 788 | RJ/02/012/068059  | निर्वाचक का नाम : गुलाबदेवी<br>पति का नाम: ऑंकारमल<br>गृह संख्या : 603<br>उम्र : 62 लिंग : महिला                 | फोटो उपलब्ध | 789 | SMD0371427        | निर्वाचक का नाम : जगदीश<br>पिता का नाम: जेटूराम<br>गृह संख्या : 604<br>उम्र : 43 लिंग : पुरुष                  | फोटो उपलब्ध |
| 790 | RJ/02/012/1068416 | निर्वाचक का नाम : दुगदिदी<br>पति का नाम: तारूराम<br>गृह संख्या : 605<br>उम्र : 68 लिंग : महिला           | फोटो उपलब्ध | 791 | SMD1304047        | निर्वाचक का नाम : ऑंकारमल<br>पिता का नाम: तारूराम<br>गृह संख्या : 605<br>उम्र : 47 लिंग : पुरुष                  | फोटो उपलब्ध | 792 | SMD1303841        | निर्वाचक का नाम : कांता देवी<br>पति का नाम: ऑंकारमल<br>गृह संख्या : 605<br>उम्र : 37 लिंग : महिला              | फोटो उपलब्ध |
| 793 | RJ/02/012/1069026 | निर्वाचक का नाम : मधाराम<br>पिता का नाम: नीम्बाराम<br>गृह संख्या : 606<br>उम्र : 64 लिंग : पुरुष         | फोटो उपलब्ध | 794 | LGZ3276086        | निर्वाचक का नाम : द्रोपदीदेवी<br>पति का नाम: भंवरलाल<br>गृह संख्या : 607<br>उम्र : 60 लिंग : महिला               | फोटो उपलब्ध | 795 | SMD0152159        | निर्वाचक का नाम : लिछमण<br>पिता का नाम: आसाराम<br>गृह संख्या : 607<br>उम्र : 41 लिंग : पुरुष                   | फोटो उपलब्ध |
| 796 | SMD0152140        | निर्वाचक का नाम : देवकी देवी<br>पति का नाम: लिछमण<br>गृह संख्या : 607<br>उम्र : 38 लिंग : महिला          | फोटो उपलब्ध | 797 | SMD1492271        | निर्वाचक का नाम : कालूराम<br>माता का नाम: द्रोपदीदेवी<br>गृह संख्या : 607<br>उम्र : 22 लिंग : पुरुष              | फोटो उपलब्ध | 798 | RJ/02/012/1068057 | निर्वाचक का नाम : केशरदेवी<br>पति का नाम: मुकनाराम<br>गृह संख्या : 609<br>उम्र : 84 लिंग : महिला               | फोटो उपलब्ध |
| 799 | RJ/02/012/1068125 | निर्वाचक का नाम : पप्पू<br>पिता का नाम: मुकनाराम<br>गृह संख्या : 609<br>उम्र : 62 लिंग : पुरुष           | फोटो उपलब्ध | 800 | RJ/02/012/1068058 | निर्वाचक का नाम : झमकूदेवी<br>पति का नाम: पप्पू<br>गृह संख्या : 609<br>उम्र : 60 लिंग : महिला                    | फोटो उपलब्ध | 801 | RJ/02/012/1068118 | निर्वाचक का नाम : मूत्रीराम<br>पिता का नाम: मुकनाराम<br>गृह संख्या : 609<br>उम्र : 58 लिंग : पुरुष             | फोटो उपलब्ध |
| 802 | SMD0111385        | निर्वाचक का नाम : राधादेवी<br>पति का नाम: मूत्रीराम<br>गृह संख्या : 609<br>उम्र : 56 लिंग : महिला        | फोटो उपलब्ध | 803 | SMD1188119        | निर्वाचक का नाम : पुष्या<br>पिता का नाम: पप्पू राम<br>गृह संख्या : 609<br>उम्र : 28 लिंग : महिला                 | फोटो उपलब्ध | 804 | SMD1189364        | निर्वाचक का नाम : राधेश्याम<br>पिता का नाम: पप्पू राम<br>गृह संख्या : 609<br>उम्र : 25 लिंग : पुरुष            | फोटो उपलब्ध |
| 805 | SMD1322791        | निर्वाचक का नाम : गौरी शंकर<br>पिता का नाम: पप्पूराम<br>गृह संख्या : 609<br>उम्र : 24 लिंग : पुरुष       | फोटो उपलब्ध | 806 | SMD1489186        | निर्वाचक का नाम : पवन नाई<br>पिता का नाम: मुनि राम<br>गृह संख्या : 609<br>उम्र : 24 लिंग : पुरुष                 | फोटो उपलब्ध | 807 | SMD1492503        | निर्वाचक का नाम : राकेश<br>पिता का नाम: मुनि राम<br>गृह संख्या : 609<br>उम्र : 23 लिंग : पुरुष                 | फोटो उपलब्ध |
| 808 | SMD1492784        | निर्वाचक का नाम : खेता राम<br>पिता का नाम: मुनि राम<br>गृह संख्या : 609<br>उम्र : 22 लिंग : पुरुष        | फोटो उपलब्ध | 809 | SMD1539956        | निर्वाचक का नाम : सुशील कुमार नाई<br>पिता का नाम: मुनिराम नाई<br>गृह संख्या : 609 कालू<br>उम्र : 21 लिंग : पुरुष | फोटो उपलब्ध | 810 | SMD1642941        | निर्वाचक का नाम : घनश्याम नाई<br>पिता का नाम: पप्पू राम नाई<br>गृह संख्या : 609 कालू<br>उम्र : 21 लिंग : पुरुष | फोटो उपलब्ध |

|     |                   |  |             |     |                   |   |             |     |                   |   |             |
|-----|-------------------|--|-------------|-----|-------------------|---|-------------|-----|-------------------|---|-------------|
| 811 | SMD0034256        | निर्वाचक का नाम : तुलछीदेवी<br>पति का नाम: मूलाराम<br>गृह संख्या : 610<br>उम्र : 60 लिंग : महिला | फोटो उपलब्ध | 812 | RJ/02/012/1068472 | निर्वाचक का नाम : रायलीदेवी<br>पति का नाम: सीताराम<br>गृह संख्या : 611<br>उम्र : 60 लिंग : महिला                  | फोटो उपलब्ध | 813 | LGZ2474450        | निर्वाचक का नाम : कैलाश<br>पिता का नाम: सीताराम<br>गृह संख्या : 611<br>उम्र : 43 लिंग : पुरुष       | फोटो उपलब्ध |
| 814 | LGZ3051778        | निर्वाचक का नाम : दुगदिवी<br>पति का नाम: कैलाश<br>गृह संख्या : 611<br>उम्र : 43 लिंग : महिला     | फोटो उपलब्ध | 815 | RJ/02/012/1068473 | निर्वाचक का नाम : सावित्रि<br>पति का नाम: सम्पतलाल<br>गृह संख्या : 613<br>उम्र : 66 लिंग : महिला                  | फोटो उपलब्ध | 816 | RJ/02/012/1068479 | निर्वाचक का नाम : विमलादेवी<br>पति का नाम: जयचन्दलाल<br>गृह संख्या : 613<br>उम्र : 62 लिंग : महिला  | फोटो उपलब्ध |
| 817 | SMD0237835        | निर्वाचक का नाम : शंकरलाल<br>पिता का नाम: मूखराम<br>गृह संख्या : 613<br>उम्र : 39 लिंग : पुरुष   | फोटो उपलब्ध | 818 | RJ/02/012/1068132 | निर्वाचक का नाम : मदनलाल<br>पिता का नाम: भेराराम<br>गृह संख्या : 614<br>उम्र : 74 लिंग : पुरुष                    | फोटो उपलब्ध | 819 | RJ/02/012/1068474 | निर्वाचक का नाम : हीरादेवी<br>पति का नाम: मदनलाल<br>गृह संख्या : 614<br>उम्र : 72 लिंग : महिला      | फोटो उपलब्ध |
| 820 | RJ/02/012/1068135 | निर्वाचक का नाम : नारायणराम<br>पिता का नाम: मदनलाल<br>गृह संख्या : 614<br>उम्र : 54 लिंग : पुरुष | फोटो उपलब्ध | 821 | RJ/02/012/1068083 | निर्वाचक का नाम : जेठाराम<br>पिता का नाम: मदनलाल<br>गृह संख्या : 614<br>उम्र : 52 लिंग : पुरुष                    | फोटो उपलब्ध | 822 | LGZ3052081        | निर्वाचक का नाम : सुन्दरदेवी<br>पति का नाम: नारायणराम<br>गृह संख्या : 614<br>उम्र : 44 लिंग : महिला | फोटो उपलब्ध |
| 823 | LGZ3052156        | निर्वाचक का नाम : गौरीशंकर<br>पिता का नाम: मदनलाल<br>गृह संख्या : 614<br>उम्र : 44 लिंग : पुरुष  | फोटो उपलब्ध | 824 | LGZ3052099        | निर्वाचक का नाम : पानादेवी<br>पति का नाम: जेठाराम<br>गृह संख्या : 614<br>उम्र : 43 लिंग : महिला                   | फोटो उपलब्ध | 825 | LGZ3052149        | निर्वाचक का नाम : महावीर<br>पिता का नाम: मदनलाल<br>गृह संख्या : 614<br>उम्र : 41 लिंग : पुरुष       | फोटो उपलब्ध |
| 826 | SMD0802074        | निर्वाचक का नाम : तुलसीराम<br>पिता का नाम: मदनलाल<br>गृह संख्या : 614<br>उम्र : 34 लिंग : पुरुष  | फोटो उपलब्ध | 827 | SMD0802082        | निर्वाचक का नाम : लीलावती<br>पति का नाम: तुलसीराम<br>गृह संख्या : 614<br>उम्र : 33 लिंग : महिला                   | फोटो उपलब्ध | 828 | SMD0802090        | निर्वाचक का नाम : विमला<br>पति का नाम: गौरीशंकर<br>गृह संख्या : 614<br>उम्र : 32 लिंग : महिला       | फोटो उपलब्ध |
| 829 | SMD0711309        | निर्वाचक का नाम : लीला<br>पति का नाम: महावीर<br>गृह संख्या : 614<br>उम्र : 31 लिंग : महिला       | फोटो उपलब्ध | 830 | SMD1486422        | निर्वाचक का नाम : सांवर मल<br>पिता का नाम: जेठाराम खाती<br>गृह संख्या : 614<br>उम्र : 23 लिंग : पुरुष             | फोटो उपलब्ध | 831 | RJ/02/012/1068270 | निर्वाचक का नाम : आसूराम<br>पिता का नाम: भेराराम<br>गृह संख्या : 615<br>उम्र : 79 लिंग : पुरुष      | फोटो उपलब्ध |
| 832 | RJ/02/012/1068480 | निर्वाचक का नाम : मैनादेवी<br>पति का नाम: आसूराम<br>गृह संख्या : 615<br>उम्र : 76 लिंग : महिला   | फोटो उपलब्ध | 833 | RJ/02/012/1068090 | निर्वाचक का नाम : दिनेशकुमार<br>पिता का नाम: आसूराम<br>गृह संख्या : 615<br>उम्र : 56 लिंग : पुरुष                 | फोटो उपलब्ध | 834 | SMD0459438        | निर्वाचक का नाम : पवन कुमार<br>पिता का नाम: आसूराम<br>गृह संख्या : 615<br>उम्र : 36 लिंग : पुरुष    | फोटो उपलब्ध |
| 835 | SMD1492347        | निर्वाचक का नाम : जसोदा<br>पति का नाम: पवन कुमार<br>गृह संख्या : 615<br>उम्र : 31 लिंग : महिला   | फोटो उपलब्ध | 836 | SMD1550458        | निर्वाचक का नाम : ज्योति खाती<br>पिता का नाम: दिनेश कुमार खाती<br>गृह संख्या : 615 कालू<br>उम्र : 21 लिंग : महिला | फोटो उपलब्ध | 837 | RJ/02/012/1068470 | निर्वाचक का नाम : मन्नीदेवी<br>पति का नाम: बुधराम<br>गृह संख्या : 616<br>उम्र : 84 लिंग : महिला     | फोटो उपलब्ध |
| 838 | RJ/02/012/1068096 | निर्वाचक का नाम : लेखराम<br>पिता का नाम: बुधराम<br>गृह संख्या : 616<br>उम्र : 57 लिंग : पुरुष    | फोटो उपलब्ध | 839 | LGZ2474179        | निर्वाचक का नाम : कान्तादेवी<br>पति का नाम: लेखराम<br>गृह संख्या : 616<br>उम्र : 55 लिंग : महिला                  | फोटो उपलब्ध | 840 | RJ/02/012/1068188 | निर्वाचक का नाम : प्रेमकुमार<br>पिता का नाम: बुधराम<br>गृह संख्या : 616<br>उम्र : 55 लिंग : पुरुष   | फोटो उपलब्ध |

|     |                   |   |             |     |                   |   |             |     |                   |   |             |
|-----|-------------------|---|-------------|-----|-------------------|---|-------------|-----|-------------------|---|-------------|
| 841 | SMD1202464        | निर्वाचक का नाम : संतोष पति का नाम: ओमप्रकाश गृह संख्या : 616 उम्र : 39 लिंग : महिला        | फोटो उपलब्ध | 842 | SMD0237844        | निर्वाचक का नाम : ओमप्रकाश पिता का नाम: मुरलीधर गृह संख्या : 616 उम्र : 35 लिंग : पुरुष   | फोटो उपलब्ध | 843 | SMD1491810        | निर्वाचक का नाम : राजू पिता का नाम: प्रेमकुमार गृह संख्या : 616 उम्र : 32 लिंग : पुरुष                | फोटो उपलब्ध |
| 844 | SMD1149178        | निर्वाचक का नाम : भूरी पिता का नाम: प्रेम गृह संख्या : 616 उम्र : 28 लिंग : महिला           | फोटो उपलब्ध | 845 | SMD1149277        | निर्वाचक का नाम : कालुराम पिता का नाम: लेखराम गृह संख्या : 616 उम्र : 28 लिंग : पुरुष     | फोटो उपलब्ध | 846 | SMD1149285        | निर्वाचक का नाम : पप्पू सोनगरा पिता का नाम: लेखराम गृह संख्या : 616 उम्र : 27 लिंग : पुरुष            | फोटो उपलब्ध |
| 847 | SMD1149301        | निर्वाचक का नाम : कौशल्या पिता का नाम: प्रेमराम गृह संख्या : 616 उम्र : 27 लिंग : महिला     | फोटो उपलब्ध | 848 | SMD1487859        | निर्वाचक का नाम : नवरंग पिता का नाम: लेखराम गृह संख्या : 616 उम्र : 22 लिंग : पुरुष       | फोटो उपलब्ध | 849 | SMD1599935        | निर्वाचक का नाम : संदीप सोनगरा पिता का नाम: प्रेम प्रकाश गृह संख्या : 616 कालू उम्र : 21 लिंग : पुरुष | फोटो उपलब्ध |
| 850 | RJ/02/012/1068476 | निर्वाचक का नाम : भंवरीदेवी पति का नाम: धनाराम गृह संख्या : 618 उम्र : 64 लिंग : महिला      | फोटो उपलब्ध | 851 | RJ/02/012/1068541 | निर्वाचक का नाम : शान्तीदेवी पति का नाम: पेमाराम गृह संख्या : 618 उम्र : 56 लिंग : महिला  | फोटो उपलब्ध | 852 | LGZ3051836        | निर्वाचक का नाम : चम्पादेवी पति का नाम: भंवरलाल गृह संख्या : 619 उम्र : 68 लिंग : महिला               | फोटो उपलब्ध |
| 853 | LGZ2474468        | निर्वाचक का नाम : प्रहलाद पिता का नाम: भंवर लाल गृह संख्या : 619 उम्र : 45 लिंग : पुरुष     | फोटो उपलब्ध | 854 | LGZ2474476        | निर्वाचक का नाम : महेन्द्र पिता का नाम: भंवर लाल गृह संख्या : 619 उम्र : 43 लिंग : पुरुष  | फोटो उपलब्ध | 855 | SMD0662510        | निर्वाचक का नाम : कमला देवी पति का नाम: महेन्द्र कुमार गृह संख्या : 619 उम्र : 41 लिंग : महिला        | फोटो उपलब्ध |
| 856 | SMD0662502        | निर्वाचक का नाम : संतोष देवी पति का नाम: प्रहलाद गृह संख्या : 619 उम्र : 39 लिंग : महिला    | फोटो उपलब्ध | 857 | RJ/02/012/1068481 | निर्वाचक का नाम : सुआदेवी पति का नाम: रामूराम गृह संख्या : 621 उम्र : 76 लिंग : महिला     | फोटो उपलब्ध | 858 | RJ/02/012/1069012 | निर्वाचक का नाम : कैलाश पिता का नाम: रामूराम गृह संख्या : 621 उम्र : 52 लिंग : पुरुष                  | फोटो उपलब्ध |
| 859 | LGZ2474484        | निर्वाचक का नाम : सांवर मल पिता का नाम: रामूराम गृह संख्या : 621 उम्र : 43 लिंग : पुरुष     | फोटो उपलब्ध | 860 | SMD0862383        | निर्वाचक का नाम : सरोज पति का नाम: कैलाश चन्द्र गृह संख्या : 621 उम्र : 41 लिंग : महिला   | फोटो उपलब्ध | 861 | SMD0662734        | निर्वाचक का नाम : ओमप्रकाश पिता का नाम: रामूराम गृह संख्या : 621 उम्र : 34 लिंग : पुरुष               | फोटो उपलब्ध |
| 862 | SMD0862391        | निर्वाचक का नाम : लक्ष्मी पति का नाम: ओमप्रकाश गृह संख्या : 621 उम्र : 33 लिंग : महिला      | फोटो उपलब्ध | 863 | RJ/02/012/1069051 | निर्वाचक का नाम : सरस्वतीदेवी पति का नाम: भंवरलाल गृह संख्या : 622 उम्र : 72 लिंग : महिला | फोटो उपलब्ध | 864 | RJ/02/012/1068110 | निर्वाचक का नाम : मधाराम पिता का नाम: भंवरलाल गृह संख्या : 622 उम्र : 52 लिंग : पुरुष                 | फोटो उपलब्ध |
| 865 | RJ/02/012/1068316 | निर्वाचक का नाम : परमेश्वरीदेवी पति का नाम: धूडाराम गृह संख्या : 623 उम्र : 88 लिंग : महिला | फोटो उपलब्ध | 866 | RJ/02/012/1068095 | निर्वाचक का नाम : बिसनाराम पिता का नाम: सुगनाराम गृह संख्या : 623 उम्र : 81 लिंग : पुरुष  | फोटो उपलब्ध | 867 | RJ/02/012/1068314 | निर्वाचक का नाम : नानूराम पिता का नाम: धूडाराम गृह संख्या : 623 उम्र : 62 लिंग : पुरुष                | फोटो उपलब्ध |
| 868 | RJ/02/012/1069053 | निर्वाचक का नाम : सन्तोषदेवी पति का नाम: नानूराम गृह संख्या : 623 उम्र : 58 लिंग : महिला    | फोटो उपलब्ध | 869 | RJ/02/012/1068115 | निर्वाचक का नाम : गोविन्दराम पिता का नाम: धूडाराम गृह संख्या : 623 उम्र : 58 लिंग : पुरुष | फोटो उपलब्ध | 870 | LGZ3051828        | निर्वाचक का नाम : पानादेवी पति का नाम: गोविन्दराम गृह संख्या : 623 उम्र : 56 लिंग : महिला             | फोटो उपलब्ध |

|     |                   |   |             |     |                   |   |             |     |                   |  |             |
|-----|-------------------|---|-------------|-----|-------------------|---|-------------|-----|-------------------|--|-------------|
| 871 | SMD0862409        | निर्वाचक का नाम : पवन कुमार<br>पिता का नाम: नानूराम<br>गृह संख्या : 623<br>उम्र : 37 लिंग : पुरुष       | फोटो उपलब्ध | 872 | SMD1303395        | निर्वाचक का नाम : मंजू कुमारी<br>पति का नाम: विकास<br>गृह संख्या : 623<br>उम्र : 30 लिंग : महिला    | फोटो उपलब्ध | 873 | SMD1322635        | निर्वाचक का नाम : विकास<br>पिता का नाम: गोविंदराम<br>गृह संख्या : 623<br>उम्र : 24 लिंग : पुरुष    | फोटो उपलब्ध |
| 874 | RJ/02/012/1068415 | निर्वाचक का नाम : लिछमादेवी<br>पति का नाम: मूलाराम<br>गृह संख्या : 624<br>उम्र : 66 लिंग : महिला        | फोटो उपलब्ध | 875 | SMD1196757        | निर्वाचक का नाम : बाबूलाल<br>पिता का नाम: तनसुख राम<br>गृह संख्या : 624<br>उम्र : 56 लिंग : पुरुष   | फोटो उपलब्ध | 876 | SMD1196724        | निर्वाचक का नाम : प्रेमा देवी<br>पति का नाम: बाबूलाल<br>गृह संख्या : 624<br>उम्र : 51 लिंग : महिला | फोटो उपलब्ध |
| 877 | SMD1196674        | निर्वाचक का नाम : रामनिवास<br>पिता का नाम: बाबूलाल<br>गृह संख्या : 624<br>उम्र : 28 लिंग : पुरुष        | फोटो उपलब्ध | 878 | SMD0973172        | निर्वाचक का नाम : बनवारीलाल<br>पिता का नाम: बाबूलाल<br>गृह संख्या : 624<br>उम्र : 27 लिंग : पुरुष   | फोटो उपलब्ध | 879 | RJ/02/012/1068139 | निर्वाचक का नाम : आसूराम<br>पिता का नाम: भूराराम<br>गृह संख्या : 625<br>उम्र : 64 लिंग : पुरुष     | फोटो उपलब्ध |
| 880 | RJ/02/012/1068420 | निर्वाचक का नाम : प्रेमीदेवी<br>पति का नाम: आसूराम<br>गृह संख्या : 625<br>उम्र : 62 लिंग : महिला        | फोटो उपलब्ध | 881 | RJ/02/012/1068034 | निर्वाचक का नाम : मधाराम<br>पिता का नाम: भूराराम<br>गृह संख्या : 625<br>उम्र : 58 लिंग : पुरुष      | फोटो उपलब्ध | 882 | SMD0711317        | निर्वाचक का नाम : मांगीलाल<br>पिता का नाम: गोधूराम<br>गृह संख्या : 625<br>उम्र : 37 लिंग : पुरुष   | फोटो उपलब्ध |
| 883 | SMD0711325        | निर्वाचक का नाम : गुडडी<br>पति का नाम: मांगीलाल<br>गृह संख्या : 625<br>उम्र : 36 लिंग : महिला           | फोटो उपलब्ध | 884 | SMD0910455        | निर्वाचक का नाम : रामी<br>पति का नाम: भागीरथ<br>गृह संख्या : 625<br>उम्र : 34 लिंग : महिला          | फोटो उपलब्ध | 885 | SMD0662635        | निर्वाचक का नाम : धनराज<br>पिता का नाम: आसाराम<br>गृह संख्या : 625<br>उम्र : 34 लिंग : पुरुष       | फोटो उपलब्ध |
| 886 | SMD0711333        | निर्वाचक का नाम : पूर्णचन्द<br>पिता का नाम: गोधूराम<br>गृह संख्या : 625<br>उम्र : 32 लिंग : पुरुष       | फोटो उपलब्ध | 887 | SMD1395821        | निर्वाचक का नाम : ममता देवी<br>पति का नाम: बलवीर<br>गृह संख्या : 625<br>उम्र : 29 लिंग : महिला      | फोटो उपलब्ध | 888 | SMD1395797        | निर्वाचक का नाम : बलवीर<br>पिता का नाम: आसू राम<br>गृह संख्या : 625<br>उम्र : 28 लिंग : पुरुष      | फोटो उपलब्ध |
| 889 | SMD1488899        | निर्वाचक का नाम : राम प्रताप<br>पिता का नाम: आशा राम<br>गृह संख्या : 625<br>उम्र : 28 लिंग : पुरुष      | फोटो उपलब्ध | 890 | SMD1488949        | निर्वाचक का नाम : बिजू<br>पिता का नाम: आसुराम लुहार<br>गृह संख्या : 625<br>उम्र : 26 लिंग : पुरुष   | फोटो उपलब्ध | 891 | SMD0127001        | निर्वाचक का नाम : शान्तीदेवी<br>पति का नाम: मेघाराम<br>गृह संख्या : 626<br>उम्र : 58 लिंग : महिला  | फोटो उपलब्ध |
| 892 | RJ/02/012/1068050 | निर्वाचक का नाम : पुरखाराम<br>पिता का नाम: श्रवणराम<br>गृह संख्या : 626<br>उम्र : 58 लिंग : पुरुष       | फोटो उपलब्ध | 893 | SMD0034272        | निर्वाचक का नाम : कमलादेवी<br>पति का नाम: पुरखाराम<br>गृह संख्या : 626<br>उम्र : 56 लिंग : महिला    | फोटो उपलब्ध | 894 | RJ/02/012/1068461 | निर्वाचक का नाम : केशराराम<br>पिता का नाम: श्रवणराम<br>गृह संख्या : 626<br>उम्र : 54 लिंग : पुरुष  | फोटो उपलब्ध |
| 895 | RJ/02/012/1068460 | निर्वाचक का नाम : लिछमादेवी<br>पति का नाम: केशराराम<br>गृह संख्या : 626<br>उम्र : 53 लिंग : महिला       | फोटो उपलब्ध | 896 | SMD1272863        | निर्वाचक का नाम : पूजा<br>पति का नाम: सुरेंद्र<br>गृह संख्या : 626<br>उम्र : 33 लिंग : महिला        | फोटो उपलब्ध | 897 | SMD0568634        | निर्वाचक का नाम : निर्मला<br>पति का नाम: इन्द्रचन्द<br>गृह संख्या : 628<br>उम्र : 66 लिंग : महिला  | फोटो उपलब्ध |
| 898 | SMD1646769        | निर्वाचक का नाम : इन्द्र चन्द सोनगरा<br>पिता का नाम: नथमल<br>गृह संख्या : 628<br>उम्र : 66 लिंग : पुरुष | फोटो उपलब्ध | 899 | LGZ2847812        | निर्वाचक का नाम : हरीश कुमार<br>पिता का नाम: देवी लाल<br>गृह संख्या : 628<br>उम्र : 43 लिंग : पुरुष | फोटो उपलब्ध | 900 | SMD0152168        | निर्वाचक का नाम : संतोष<br>पिता का नाम: इन्द्रचन्द<br>गृह संख्या : 628<br>उम्र : 41 लिंग : महिला   | फोटो उपलब्ध |

|   |             |
|---|-------------|
| 901   | SMD1149368  |
| निर्वाचक का नाम : दिनेश कुमार<br>पिता का नाम: देवीलाल<br>गृह संख्या : 628<br>उम्र : 36 लिंग : पुरुष | फोटो उपलब्ध |

|  |             |
|--|-------------|
| 902  | SMD0570051  |
| निर्वाचक का नाम : सपना<br>पति का नाम: हरीश कुमार<br>गृह संख्या : 628<br>उम्र : 34 लिंग : महिला | फोटो उपलब्ध |

|  |             |
|--|-------------|
| 903  | SMD0349616  |
| निर्वाचक का नाम : सुरेंद्र सोनगरा<br>पिता का नाम: इन्द्रचन्द<br>गृह संख्या : 628<br>उम्र : 33 लिंग : पुरुष | फोटो उपलब्ध |

|  |             |
|--|-------------|
| 904  | SMD1132489  |
| निर्वाचक का नाम : सनतोस<br>पति का नाम: दीनेस कुमार<br>गृह संख्या : 628<br>उम्र : 31 लिंग : महिला | फोटो उपलब्ध |

|  |             |
|--|-------------|
| 905  | SMD0802108  |
| निर्वाचक का नाम : अमित सोनगरा<br>पिता का नाम: इन्द्रचन्द<br>गृह संख्या : 628<br>उम्र : 30 लिंग : पुरुष | फोटो उपलब्ध |

विधान सभा क्षेत्र की संख्या व नाम : 16-लूणकरणसर  
घटक I - परिवर्धन सूची 1 (16-12-2025 से 21-02-2026 तक)

|     |   |            |   |             |
|-----|---|------------|---|-------------|
| 906 | 1 | SMD1944131 | निर्वाचक का नाम : ममता मीणा<br>पति का नाम: चुन्नी सिंह मीणा<br>गृह संख्या : 503 कालू<br>उम्र : 32 लिंग : महिला    | फोटो उपलब्ध |
| 907 | 1 | SMD1944628 | निर्वाचक का नाम : शिवलाल नाई<br>पिता का नाम: मांगीलाल नाई<br>गृह संख्या : 563 कालू<br>उम्र : 19 लिंग : पुरुष      | फोटो उपलब्ध |
| 908 | 1 | SMD1944370 | निर्वाचक का नाम : ममता<br>पिता का नाम: मनीराम लेधा<br>गृह संख्या : 346 कालू<br>उम्र : 18 लिंग : महिला             | फोटो उपलब्ध |
| 909 | 1 | SMD1947837 | निर्वाचक का नाम : ममता कुमारी<br>पति का नाम: कालू राम<br>गृह संख्या : 587 कालू<br>उम्र : 20 लिंग : महिला          | फोटो उपलब्ध |
| 910 | 1 | SMD1956606 | निर्वाचक का नाम : श्याम सुंदर<br>पिता का नाम: पूराखा राम लुहार<br>गृह संख्या : 626 कालू<br>उम्र : 23 लिंग : पुरुष | फोटो उपलब्ध |
| 911 | 1 | SMD1957075 | निर्वाचक का नाम : सुखदेव<br>पिता का नाम: पुरखा राम<br>गृह संख्या : 626 कालू<br>उम्र : 30 लिंग : पुरुष             | फोटो उपलब्ध |
| 912 | 1 | SMD1957224 | निर्वाचक का नाम : विकाश लुहार<br>पिता का नाम: कोजू राम लुहार<br>गृह संख्या : 552 कालू<br>उम्र : 21 लिंग : पुरुष   | फोटो उपलब्ध |
| 913 | 1 | SMD1962083 | निर्वाचक का नाम : कांता नाई<br>पति का नाम: भवानी शंकर<br>गृह संख्या : 593 कालू<br>उम्र : 32 लिंग : महिला          | फोटो उपलब्ध |
| 914 | 1 | SMD1962786 | निर्वाचक का नाम : कलावती<br>पति का नाम: छगन लाल<br>गृह संख्या : 376 कालू<br>उम्र : 27 लिंग : महिला                | फोटो उपलब्ध |
| 915 | 1 | SMD1974112 | निर्वाचक का नाम : नयना भादानी<br>पति का नाम: मनीष<br>गृह संख्या : हाऊस नंबर 480<br>उम्र : 33 लिंग : महिला         | फोटो उपलब्ध |
| 916 | 1 | SMD1985456 | निर्वाचक का नाम : राजूराम लोहार<br>पिता का नाम: कोजू राम<br>गृह संख्या : 552 कालू<br>उम्र : 26 लिंग : पुरुष       | फोटो उपलब्ध |
| 917 | 1 | SMD1988872 | निर्वाचक का नाम : सुनील लुहार<br>पिता का नाम: पन्ना राम लुहार<br>गृह संख्या : 549 कालू<br>उम्र : 19 लिंग : पुरुष  | फोटो उपलब्ध |
| 918 | 1 | SMD1988997 | निर्वाचक का नाम : धन्ना राम<br>पिता का नाम: माला राम<br>गृह संख्या : 379 कालू<br>उम्र : 30 लिंग : पुरुष           | फोटो उपलब्ध |

| निर्वाचकों का विवरण :  |                              |                             |   |                      |       |            |     |
|--|------------------------------|-----------------------------|---|----------------------|-------|------------|-----|
| A) मतदाताओं की संख्या :                                      |                              |                             |   |                      |       |            |     |
|  |                              | नामावली का प्रकार           | निर्वाचक नामावली की पहचान :   | मतदाताओं की संख्या : |       |            |     |
|  |                              |                             |   | पुरुष                | महिला | तृतीय लिंग | कुल |
| I  | मूल                          | मूल नामावली                 | समस्त पूरकों को समेकित करते हुए विशेष गहन पुनरीक्षण 2026 की मूल नामावली | 513                  | 392   | 0          | 905 |
| II   | घटक I - परिवर्धन सूची        | पूरक 1                      | विशेष गहन पुनरीक्षण - 2026  | 7                    | 6     | 0          | 13  |
| III  | घटक II - विलोपन सूची         | पूरक 1                      | विशेष गहन पुनरीक्षण - 2026  | 0                    | 1     | 0          | 1   |
| IV   | लिंग में संशोधन के कारण अंतर |                             |   | 0                    | 0     | 0          | 0   |
| पुनरीक्षण के बाद इस नामावली में शुद्ध निर्वाचक (I+II-III+IV) |                              |                             |   | 520                  | 397   | 0          | 917 |
| B) संशोधनों की संख्या :                                      |                              |                             |   |                      |       |            |     |
| नामावली का प्रकार  |                              | निर्वाचक नामावली की पहचान : |   | संशोधनों की संख्या : |       |            |     |
| पूरक 1   |                              | विशेष गहन पुनरीक्षण - 2026  |   | 4                    |       |            |     |

निर्वाचक रजिस्ट्रीकरण अधिकारी द्वारा जारी

E2-मृत्यु , S2-स्थानांतरित, R2-दोहरी प्रविष्टि, M2-लापता , Q2-अहर्ता नहीं