

निर्वाचक नामावली 2026 S20 राजस्थान

विधान सभा क्षेत्र की संख्या , नाम व आरक्षण स्थिति : 16 - लूणकरणसर (सामान्य)		भाग संख्या : : 96																	
संसदीय निर्वाचन क्षेत्र की संख्या, नाम व आरक्षण स्थिति, जिसमें विधान सभा निर्वाचन क्षेत्र स्थित है : 2 - बीकानेर (अ.जा.)																			
1. पुनरीक्षण का विवरण																			
पुनरीक्षण का वर्ष :	2026	निर्वाचक नामावली की पहचान :																	
अर्हता तिथि :	01-01-2026	समस्त पूरकों को समेकित करते हुए विशेष गहन पुनरीक्षण 2026 की मूल नामावली																	
पुनरीक्षण का स्वरूप :	विशेष गहन पुनरीक्षण - 2026																		
प्रकाशन की तिथि :	21-02-2026																		
2. भाग व मतदान क्षेत्र का विवरण :																			
भाग में आने वाले अनुभागों की संख्या और नाम :																			
1-स्वामियो का बास,कालू 2-मुसलमानो का बास,कालू 3-हरिजनो का वास व रामा मण्डी,कालू 4-कुम्हारो का बास,कालू	<table style="width: 100%; border-collapse: collapse;"> <tr> <td style="width: 60%;">मुख्य शहर / मुख्य ग्राम</td> <td style="width: 40%;">: KALOO</td> </tr> <tr> <td>वार्ड</td> <td>:</td> </tr> <tr> <td>पोस्ट ऑफिस</td> <td>: कालू</td> </tr> <tr> <td>पुलिस थाना</td> <td>: कालू</td> </tr> <tr> <td>तहसील</td> <td>: लूनकरणसर</td> </tr> <tr> <td>जिला</td> <td>: बीकानेर</td> </tr> <tr> <td>पिन कोड</td> <td>: 334602</td> </tr> </table>					मुख्य शहर / मुख्य ग्राम	: KALOO	वार्ड	:	पोस्ट ऑफिस	: कालू	पुलिस थाना	: कालू	तहसील	: लूनकरणसर	जिला	: बीकानेर	पिन कोड	: 334602
मुख्य शहर / मुख्य ग्राम	: KALOO																		
वार्ड	:																		
पोस्ट ऑफिस	: कालू																		
पुलिस थाना	: कालू																		
तहसील	: लूनकरणसर																		
जिला	: बीकानेर																		
पिन कोड	: 334602																		
3. मतदान केंद्र का विवरण																			
मतदान केंद्र की संख्या व नाम :	मतदान केन्द्र की विशेष हैसियत (पुरुष/महिला/सामान्य) :		सामान्य																
96 - कालू	इस मतदान क्षेत्र के सहायक (ऑक्जिलियरी) मतदान केन्द्रों की संख्या :		0																
मतदान केंद्र का भवन व पता :																			
राजकीय उच्च माध्यमिक विद्यालय, प्राथमिक विंग, कालू																			
4. मतदाताओं की संख्या :																			
आरंभिक क्रम	अंतिम क्रम	मतदाताओं की संख्या																	
संख्या	संख्या	पुरुष	महिला	तृतीय लिंग	कुल														
1	905	466	439	0	905														

निर्वाचक रजिस्ट्रीकरण अधिकारी द्वारा जारी

Nazri Naksha

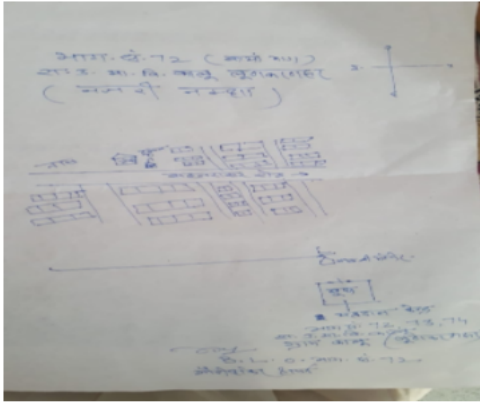

Google Map View



Polling Station Building Front View



Polling Station Front View



Cad View

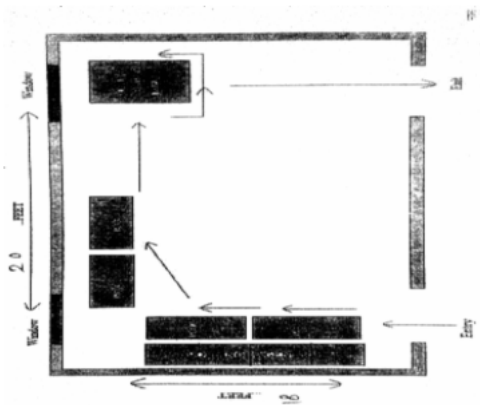

Key MAP View



1	SMD1441674	निर्वाचक का नाम : प्रभू सिंह पिता का नाम: देवी सिंह गृह संख्या : 378 उम्र : 22 लिंग : पुरुष	2	SMD1364173	निर्वाचक का नाम : बजरंग लाल डूडी पिता का नाम: भागीरथ डूडी गृह संख्या : 1275 उम्र : 24 लिंग : पुरुष	3	SMD0973784	निर्वाचक का नाम : शिवलाल पिता का नाम: पेमाराम गृह संख्या : 1345 उम्र : 28 लिंग : पुरुष
4	SMD0300798	निर्वाचक का नाम : मूलीदेवी पति का नाम: भीखमचंद गृह संख्या : 1346 उम्र : 79 लिंग : महिला	5	LGZ2476414	निर्वाचक का नाम : प्रदीपकुमार पिता का नाम: भीखमचंद गृह संख्या : 1346 उम्र : 48 लिंग : पुरुष	6	RJ/02/012/1080081	निर्वाचक का नाम : सीकोरीदेवी पति का नाम: लाभूराम गृह संख्या : 1349 उम्र : 74 लिंग : महिला
7	SMD0420547	निर्वाचक का नाम : विक्रम पिता का नाम: प्रभूराम गृह संख्या : 1349 उम्र : 32 लिंग : पुरुष	8	SMD0862821	निर्वाचक का नाम : शारदा देवी पति का नाम: विक्रम गृह संख्या : 1349 उम्र : 30 लिंग : महिला	9	RJ/02/012/1080061	निर्वाचक का नाम : मनोहरीदेवी पति का नाम: नथुराम गृह संख्या : 1350 उम्र : 74 लिंग : महिला
10	SMD0372268	निर्वाचक का नाम : मालाराम पिता का नाम: नथूराम गृह संख्या : 1350 उम्र : 58 लिंग : पुरुष	11	RJ/02/012/1080063	निर्वाचक का नाम : बनारसी पति का नाम: मालाराम गृह संख्या : 1350 उम्र : 54 लिंग : महिला	12	LGZ2849651	निर्वाचक का नाम : कैलाश पिता का नाम: नथूराम गृह संख्या : 1350 उम्र : 46 लिंग : पुरुष
13	LGZ2849669	निर्वाचक का नाम : भंवरीदेवी पति का नाम: कैलाश गृह संख्या : 1350 उम्र : 44 लिंग : महिला	14	SMD1080795	निर्वाचक का नाम : शिवलाल पिता का नाम: मालाराम गृह संख्या : 1350 उम्र : 30 लिंग : पुरुष	15	SMD0973735	निर्वाचक का नाम : मंजू पति का नाम: शिवलाल गृह संख्या : 1350 उम्र : 27 लिंग : महिला
16	SMD1850569	निर्वाचक का नाम : लीला धर पिता का नाम: माला राम गृह संख्या : 1350 उम्र : 26 लिंग : पुरुष	17	SMD1912518	निर्वाचक का नाम : पूरी नायक पति का नाम: लीला धर गृह संख्या : 1350 उम्र : 19 लिंग : महिला	18	SMD0036301	निर्वाचक का नाम : कमलसिंह पिता का नाम: रिधकरण गृह संख्या : 1351 उम्र : 74 लिंग : पुरुष
19	RJ/02/012/1081041	निर्वाचक का नाम : मालीदेवी पति का नाम: कमलसिंह गृह संख्या : 1351 उम्र : 71 लिंग : महिला	20	SMD0307777	निर्वाचक का नाम : राजेन्द्रकुमार पिता का नाम: रिधकरण गृह संख्या : 1351 उम्र : 60 लिंग : पुरुष	21	SMD0307785	निर्वाचक का नाम : ललिता पति का नाम: राजेन्द्रकुमार गृह संख्या : 1351 उम्र : 57 लिंग : महिला
22	SMD0036319	निर्वाचक का नाम : राकेशकुमार पिता का नाम: रिधकरण गृह संख्या : 1351 उम्र : 56 लिंग : पुरुष	23	SMD0036327	निर्वाचक का नाम : चन्द्रकला पति का नाम: राकेशकुमार गृह संख्या : 1351 उम्र : 44 लिंग : महिला	24	LGZ2849677	निर्वाचक का नाम : मुकेश सेठिया पिता का नाम: कमलसिंह गृह संख्या : 1351 उम्र : 42 लिंग : पुरुष
25	SMD1789379	निर्वाचक का नाम : रुमा सेठिया पति का नाम: मुकेश सेठिया गृह संख्या : 1351 उम्र : 34 लिंग : महिला	26	SMD0910596	निर्वाचक का नाम : ओमप्रकाश पिता का नाम: हरिराम गृह संख्या : 1351 उम्र : 29 लिंग : पुरुष	27	SMD1500289	निर्वाचक का नाम : रेखा पति का नाम: ओम प्रकाश गृह संख्या : 1351 उम्र : 24 लिंग : महिला
28	SMD1499342	निर्वाचक का नाम : नेहा सेठिया पिता का नाम: राकेश सेठिया गृह संख्या : 1351 उम्र : 23 लिंग : महिला	29	SMD1499383	निर्वाचक का नाम : अंतिमा सेठिया पिता का नाम: राजेंद्र सेठिया गृह संख्या : 1351 उम्र : 23 लिंग : महिला	30	SMD1499326	निर्वाचक का नाम : शिल्पा सेठिया पिता का नाम: राकेश कुमार सेठिया गृह संख्या : 1351 उम्र : 22 लिंग : महिला

31	SMD1499367	निर्वाचक का नाम : अनुराग सेठिया पिता का नाम: राजेंद्र सेठिया गृह संख्या : 1351 उम्र : 22 लिंग : पुरुष	फोटो उपलब्ध	32	SMD0137711	निर्वाचक का नाम : जगदीशराम पिता का नाम: बालूराम गृह संख्या : 1352 उम्र : 64 लिंग : पुरुष	फोटो उपलब्ध	33	RJ/02/012/1080091	निर्वाचक का नाम : दुर्गादेवी पति का नाम: जगदीशराम गृह संख्या : 1352 उम्र : 60 लिंग : महिला	फोटो उपलब्ध
34	SMD0973743	निर्वाचक का नाम : संजू पिता का नाम: जगदीश राम गृह संख्या : 1352 उम्र : 28 लिंग : पुरुष	फोटो उपलब्ध	35	SMD1641034	निर्वाचक का नाम : पवन सोनी पिता का नाम: जगदीश सोनी गृह संख्या : 1352 उम्र : 21 लिंग : पुरुष	फोटो उपलब्ध	36	RJ/02/012/1080137	निर्वाचक का नाम : गंगादेवी पति का नाम: केशराराम गृह संख्या : 1353 उम्र : 79 लिंग : महिला	फोटो उपलब्ध
37	SMD0372284	निर्वाचक का नाम : गोपालराम पिता का नाम: केशराराम गृह संख्या : 1353 उम्र : 57 लिंग : पुरुष	फोटो उपलब्ध	38	SMD0036335	निर्वाचक का नाम : जेठाराम पिता का नाम: केशराराम गृह संख्या : 1353 उम्र : 55 लिंग : पुरुष	फोटो उपलब्ध	39	RJ/02/012/1080139	निर्वाचक का नाम : गोगादेवी पति का नाम: गोपालराम गृह संख्या : 1353 उम्र : 54 लिंग : महिला	फोटो उपलब्ध
40	RJ/02/012/1080226	निर्वाचक का नाम : ओमाराम पिता का नाम: केशराराम गृह संख्या : 1353 उम्र : 52 लिंग : पुरुष	फोटो उपलब्ध	41	LGZ2921690	निर्वाचक का नाम : कमल पिता का नाम: केशराराम गृह संख्या : 1353 उम्र : 47 लिंग : पुरुष	फोटो उपलब्ध	42	LGZ3061207	निर्वाचक का नाम : सोना पति का नाम: जेठाराम गृह संख्या : 1353 उम्र : 46 लिंग : महिला	फोटो उपलब्ध
43	LGZ2849685	निर्वाचक का नाम : मूली पति का नाम: ओमाराम गृह संख्या : 1353 उम्र : 43 लिंग : महिला	फोटो उपलब्ध	44	LGZ2921708	निर्वाचक का नाम : गुडडी पति का नाम: कमल गृह संख्या : 1353 उम्र : 42 लिंग : महिला	फोटो उपलब्ध	45	SMD0973750	निर्वाचक का नाम : मालाराम पिता का नाम: गोपाल राम गृह संख्या : 1353 उम्र : 34 लिंग : पुरुष	फोटो उपलब्ध
46	SMD1643170	निर्वाचक का नाम : रामकुमार पिता का नाम: गोपाल राम गृह संख्या : 1353 उम्र : 29 लिंग : पुरुष	फोटो उपलब्ध	47	SMD0973768	निर्वाचक का नाम : मधी देवी पति का नाम: माला राम गृह संख्या : 1353 उम्र : 28 लिंग : महिला	फोटो उपलब्ध	48	SMD1481605	निर्वाचक का नाम : प्रियंका नायक पिता का नाम: जेठा राम गृह संख्या : 1353 उम्र : 22 लिंग : महिला	फोटो उपलब्ध
49	SMD1828805	निर्वाचक का नाम : सीता नायक पिता का नाम: जेठा राम नायक गृह संख्या : 1353 उम्र : 21 लिंग : महिला	फोटो उपलब्ध	50	SMD0127779	निर्वाचक का नाम : मानाराम पिता का नाम: अमराराम गृह संख्या : 1354 उम्र : 60 लिंग : पुरुष	फोटो उपलब्ध	51	SMD0127787	निर्वाचक का नाम : विधादेवी पति का नाम: मानाराम गृह संख्या : 1354 उम्र : 58 लिंग : महिला	फोटो उपलब्ध
52	LGZ3061363	निर्वाचक का नाम : कालीदेवी पति का नाम: लालाराम गृह संख्या : 1354 उम्र : 58 लिंग : महिला	फोटो उपलब्ध	53	LGZ2476158	निर्वाचक का नाम : पेमाराम पिता का नाम: अमराराम गृह संख्या : 1354 उम्र : 55 लिंग : पुरुष	फोटो उपलब्ध	54	RJ/02/012/1080123	निर्वाचक का नाम : अन्नीदेवी पति का नाम: पेमाराम गृह संख्या : 1354 उम्र : 54 लिंग : महिला	फोटो उपलब्ध
55	LGZ2849693	निर्वाचक का नाम : जगदीशप्रसाद पिता का नाम: अमराराम गृह संख्या : 1354 उम्र : 53 लिंग : पुरुष	फोटो उपलब्ध	56	LGZ3061595	निर्वाचक का नाम : तीजां पति का नाम: जगदीश प्रसाद गृह संख्या : 1354 उम्र : 52 लिंग : महिला	फोटो उपलब्ध	57	SMD0111724	निर्वाचक का नाम : भागुराम पिता का नाम: लालूराम गृह संख्या : 1354 उम्र : 42 लिंग : पुरुष	फोटो उपलब्ध
58	SMD0644005	निर्वाचक का नाम : राजूराम पिता का नाम: मानाराम गृह संख्या : 1354 उम्र : 40 लिंग : पुरुष	फोटो उपलब्ध	59	SMD0623058	निर्वाचक का नाम : द्रोपती देवी पति का नाम: राजूराम गृह संख्या : 1354 उम्र : 35 लिंग : महिला	फोटो उपलब्ध	60	SMD0326542	निर्वाचक का नाम : राकेश पिता का नाम: लालाराम गृह संख्या : 1354 उम्र : 35 लिंग : पुरुष	फोटो उपलब्ध

61	SMD0644013	निर्वाचक का नाम : लेखराम पिता का नाम: मानाराम गृह संख्या : 1354 उम्र : 33 लिंग : पुरुष	62	SMD0923938	निर्वाचक का नाम : सन्तोष देवी पति का नाम: राकेश गृह संख्या : 1354 उम्र : 32 लिंग : महिला	63	SMD1624345	निर्वाचक का नाम : सुरजा देवी पति का नाम: लेख राम गृह संख्या : 1354 उम्र : 32 लिंग : महिला
64	SMD0973776	निर्वाचक का नाम : श्रवणराम पिता का नाम: पेमाराम गृह संख्या : 1354 उम्र : 30 लिंग : पुरुष	65	SMD1080530	निर्वाचक का नाम : सिलोचना पति का नाम: श्रवणराम गृह संख्या : 1354 उम्र : 29 लिंग : महिला	66	SMD0923946	निर्वाचक का नाम : गौरीशंकर पिता का नाम: लालाराम गृह संख्या : 1354 उम्र : 28 लिंग : पुरुष
67	SMD1786656	निर्वाचक का नाम : संतोष पति का नाम: गौरी शंकर गृह संख्या : 1354 उम्र : 27 लिंग : महिला	68	RJ/02/012/1081030	निर्वाचक का नाम : गिरधारीलाल पिता का नाम: रावतराम गृह संख्या : 1355 उम्र : 64 लिंग : पुरुष	69	RJ/02/012/1081063	निर्वाचक का नाम : पुष्पादेवी पति का नाम: गिरधारीलाल गृह संख्या : 1355 उम्र : 59 लिंग : महिला
70	SMD0717496	निर्वाचक का नाम : भानीराम पिता का नाम: गिरधारीलाल गृह संख्या : 1355 उम्र : 32 लिंग : पुरुष	71	SMD1398718	निर्वाचक का नाम : ममता पति का नाम: भानी राम गृह संख्या : 1355 उम्र : 31 लिंग : महिला	72	SMD1399609	निर्वाचक का नाम : विमला पिता का नाम: गिरधारी गृह संख्या : 1355 उम्र : 25 लिंग : महिला
73	SMD1399583	निर्वाचक का नाम : हरी राम पिता का नाम: गिरधारी गृह संख्या : 1355 उम्र : 24 लिंग : पुरुष	74	SMD0644021	निर्वाचक का नाम : मोहनी देवी पति का नाम: ईश्वरराम गृह संख्या : 1356 उम्र : 74 लिंग : महिला	75	LGZ2849701	निर्वाचक का नाम : बीरबल पिता का नाम: ईश्वरराम गृह संख्या : 1356 उम्र : 52 लिंग : पुरुष
76	SMD0153951	निर्वाचक का नाम : शुशीला पति का नाम: बीरबल राम गृह संख्या : 1356 उम्र : 51 लिंग : महिला	77	SMD0644039	निर्वाचक का नाम : हडमानाराम पिता का नाम: ईश्वरराम गृह संख्या : 1356 उम्र : 43 लिंग : पुरुष	78	SMD0326560	निर्वाचक का नाम : पूनमा देवी पति का नाम: हड़मान राम गृह संख्या : 1356 उम्र : 40 लिंग : महिला
79	SMD0326579	निर्वाचक का नाम : कालूराम पिता का नाम: ईश्वर राम गृह संख्या : 1356 उम्र : 39 लिंग : पुरुष	80	SMD0326551	निर्वाचक का नाम : दुर्गा देवी पति का नाम: कालूराम गृह संख्या : 1356 उम्र : 37 लिंग : महिला	81	SMD1323286	निर्वाचक का नाम : ओमप्रकाश पिता का नाम: बिरबल राम गृह संख्या : 1356 उम्र : 24 लिंग : पुरुष
82	SMD1574664	निर्वाचक का नाम : गौरी शंकर पिता का नाम: हडमाना राम गृह संख्या : 1356 उम्र : 21 लिंग : पुरुष	83	SMD1865476	निर्वाचक का नाम : ममता पति का नाम: ओम प्रकाश गृह संख्या : 1356 उम्र : 21 लिंग : महिला	84	LGZ3277209	निर्वाचक का नाम : लाखाराम पिता का नाम: आसाराम गृह संख्या : 1357 उम्र : 69 लिंग : पुरुष
85	LGZ3277217	निर्वाचक का नाम : जमनादेवी पति का नाम: लाखाराम गृह संख्या : 1357 उम्र : 64 लिंग : महिला	86	LGZ2476430	निर्वाचक का नाम : लाल चन्द पिता का नाम: लाखा राम गृह संख्या : 1357 उम्र : 43 लिंग : पुरुष	87	LGZ3061090	निर्वाचक का नाम : हेतराम पिता का नाम: लाखाराम गृह संख्या : 1357 उम्र : 42 लिंग : पुरुष
88	SMD0717512	निर्वाचक का नाम : कमला देवी पति का नाम: लालचन्द गृह संख्या : 1357 उम्र : 35 लिंग : महिला	89	SMD0127795	निर्वाचक का नाम : कुशलाराम पिता का नाम: जेठाराम गृह संख्या : 1358 उम्र : 66 लिंग : पुरुष	90	RJ/02/012/1080094	निर्वाचक का नाम : सजनादेवी पति का नाम: कुशलाराम गृह संख्या : 1358 उम्र : 64 लिंग : महिला

91 निर्वाचक का नाम : गौरीशंकर पिता का नाम: कुशलाराम गृह संख्या : 1358 उम्र : 37 लिंग : पुरुष	SMD0491712 फोटो उपलब्ध	# 92 निर्वाचक का नाम : जगदीश नैण पिता का नाम: कुशलाराम गृह संख्या : 1358 उम्र : 33 लिंग : पुरुष	SMD0644096 फोटो उपलब्ध	93 निर्वाचक का नाम : मनोज पिता का नाम: कुशलाराम गृह संख्या : 1358 उम्र : 32 लिंग : पुरुष	SMD0644146 फोटो उपलब्ध
94 निर्वाचक का नाम : प्रियंका पति का नाम: जगदीश गृह संख्या : 1358 उम्र : 27 लिंग : महिला	SMD1398643 फोटो उपलब्ध	95 निर्वाचक का नाम : बिमला सारण पति का नाम: मनोज गृह संख्या : 1358 उम्र : 26 लिंग : महिला	SMD1439447 फोटो उपलब्ध	96 निर्वाचक का नाम : इस्लाम पिता का नाम: नज़ीर मोहम्मद गृह संख्या : 1377 उम्र : 29 लिंग : पुरुष	SMD1093939 फोटो उपलब्ध
97 निर्वाचक का नाम : शबनम पति का नाम: रहीस गृह संख्या : 1392 उम्र : 27 लिंग : महिला	SMD1398684 फोटो उपलब्ध	98 निर्वाचक का नाम : मकसूद अली पिता का नाम: मुन्शी खां गृह संख्या : 1393 उम्र : 29 लिंग : पुरुष	SMD0862839 फोटो उपलब्ध	99 निर्वाचक का नाम : सीता पति का नाम: जगदीश गृह संख्या : 1403 उम्र : 35 लिंग : महिला	SMD1085844 फोटो उपलब्ध
100 निर्वाचक का नाम : उमा देवी पति का नाम: ज्वानाराम गृह संख्या : 1407 उम्र : 33 लिंग : महिला	SMD1085893 फोटो उपलब्ध	101 निर्वाचक का नाम : सावित्री देवी पति का नाम: दानाराम गृह संख्या : 1456 उम्र : 29 लिंग : महिला	SMD1085869 फोटो उपलब्ध	102 निर्वाचक का नाम : महेंद्र पिता का नाम: श्रीराम गृह संख्या : 1465 के उम्र : 31 लिंग : पुरुष	SMD1085885 फोटो उपलब्ध
103 निर्वाचक का नाम : रमेश दास पिता का नाम: ओम दास गृह संख्या : वार्ड 19 उम्र : 28 लिंग : पुरुष	SMD1734110 फोटो उपलब्ध				

104	SMD0973859	निर्वाचक का नाम : लिछमा देवी पति का नाम: राजूराम गृह संख्या : 1336 उम्र : 28 लिंग : महिला	फोटो उपलब्ध	105	SMD0272765	निर्वाचक का नाम : गोधूराम पिता का नाम: जेठाराम गृह संख्या : 1359 उम्र : 74 लिंग : पुरुष	फोटो उपलब्ध	106	RJ/02/012/1080079	निर्वाचक का नाम : शान्तिदेवी पति का नाम: गोधूराम गृह संख्या : 1359 उम्र : 70 लिंग : महिला	फोटो उपलब्ध
107	SMD0307793	निर्वाचक का नाम : रामप्रताप पिता का नाम: गोधूराम गृह संख्या : 1359 उम्र : 52 लिंग : पुरुष	फोटो उपलब्ध	108	SMD0711697	निर्वाचक का नाम : सुमित्रा पति का नाम: रामप्रताप गृह संख्या : 1359 उम्र : 43 लिंग : महिला	फोटो उपलब्ध	109	SMD0326597	निर्वाचक का नाम : हेमलता पति का नाम: बीरबल गृह संख्या : 1359 उम्र : 36 लिंग : महिला	फोटो उपलब्ध
110	SMD0326588	निर्वाचक का नाम : बीरबल पिता का नाम: गोधूराम गृह संख्या : 1359 उम्र : 34 लिंग : पुरुष	फोटो उपलब्ध	111	RJ/02/012/080165	निर्वाचक का नाम : जमिला पति का नाम: मोहम्मद हनीफ गृह संख्या : 1360 उम्र : 70 लिंग : महिला	फोटो उपलब्ध	112	SMD0127811	निर्वाचक का नाम : खुशीमोहम्मद पिता का नाम: मोहम्मद हनीफ गृह संख्या : 1360 उम्र : 55 लिंग : पुरुष	फोटो उपलब्ध
113	SMD0036343	निर्वाचक का नाम : जाबीरमो पिता का नाम: मो हनीफ गृह संख्या : 1360 उम्र : 47 लिंग : पुरुष	फोटो उपलब्ध	114	SMD0711705	निर्वाचक का नाम : अफसाना बानो पति का नाम: खुशी मो गृह संख्या : 1360 उम्र : 41 लिंग : महिला	फोटो उपलब्ध	115	SMD0644153	निर्वाचक का नाम : रिहाना बानो पति का नाम: जाबीर मोहम्मद गृह संख्या : 1360 उम्र : 37 लिंग : महिला	फोटो उपलब्ध
116	SMD1124742	निर्वाचक का नाम : अन्नाराम पिता का नाम: आसाराम गृह संख्या : 1361 उम्र : 74 लिंग : पुरुष	फोटो उपलब्ध	117	RJ/02/012/1081037	निर्वाचक का नाम : धूडीदेवी पति का नाम: अन्नाराम गृह संख्या : 1361 उम्र : 72 लिंग : महिला	फोटो उपलब्ध	118	SMD0036350	निर्वाचक का नाम : प्रेमप्रकाश पिता का नाम: अन्नाराम गृह संख्या : 1361 उम्र : 52 लिंग : पुरुष	फोटो उपलब्ध
119	LGZ2476349	निर्वाचक का नाम : प्रभुदयाल पिता का नाम: अन्नाराम गृह संख्या : 1361 उम्र : 48 लिंग : पुरुष	फोटो उपलब्ध	120	SMD0282731	निर्वाचक का नाम : कलावती पति का नाम: प्रभुदयाल गृह संख्या : 1361 उम्र : 47 लिंग : महिला	फोटो उपलब्ध	121	RJ/02/012/1081001	निर्वाचक का नाम : अशोक पिता का नाम: अन्नाराम गृह संख्या : 1361 उम्र : 45 लिंग : पुरुष	फोटो उपलब्ध
122	LGZ2476356	निर्वाचक का नाम : मंजू देवी पति का नाम: प्रेमप्रकाश गृह संख्या : 1361 उम्र : 45 लिंग : महिला	फोटो उपलब्ध	123	SMD0282740	निर्वाचक का नाम : सुमन पति का नाम: अशोक गृह संख्या : 1361 उम्र : 37 लिंग : महिला	फोटो उपलब्ध	124	SMD1305192	निर्वाचक का नाम : अजय पिता का नाम: प्रेम प्रकाश गृह संख्या : 1361 उम्र : 25 लिंग : पुरुष	फोटो उपलब्ध
125	SMD1539691	निर्वाचक का नाम : कुमकुम नैन पिता का नाम: प्रेम प्रकाश गृह संख्या : 1361 उम्र : 21 लिंग : महिला	फोटो उपलब्ध	126	RJ/02/012/1080250	निर्वाचक का नाम : चेतनराम पिता का नाम: खेमराम गृह संख्या : 1363 उम्र : 60 लिंग : पुरुष	फोटो उपलब्ध	127	SMD0036368	निर्वाचक का नाम : विमला पति का नाम: चेतनराम गृह संख्या : 1363 उम्र : 58 लिंग : महिला	फोटो उपलब्ध
128	SMD0644112	निर्वाचक का नाम : अनुदेवी पति का नाम: कालूराम गृह संख्या : 1363 उम्र : 34 लिंग : महिला	फोटो उपलब्ध	129	SMD0491241	निर्वाचक का नाम : कालूराम पिता का नाम: चेतनराम गृह संख्या : 1363 उम्र : 34 लिंग : पुरुष	फोटो उपलब्ध	130	SMD0644120	निर्वाचक का नाम : भानुदेवी पति का नाम: टालूराम गृह संख्या : 1363 उम्र : 33 लिंग : महिला	फोटो उपलब्ध
131	SMD0491274	निर्वाचक का नाम : टालूराम पिता का नाम: चेतनराम गृह संख्या : 1363 उम्र : 32 लिंग : पुरुष	फोटो उपलब्ध	132	SMD0973792	निर्वाचक का नाम : राजूराम पिता का नाम: चेतनराम गृह संख्या : 1363 उम्र : 30 लिंग : पुरुष	फोटो उपलब्ध	133	RJ/02/012/1080074	निर्वाचक का नाम : नीमादेवी पति का नाम: निराणराम गृह संख्या : 1364 उम्र : 64 लिंग : महिला	फोटो उपलब्ध

134	SMD0491738	निर्वाचक का नाम : हरीराम पिता का नाम: सुगनाराम गृह संख्या : 1364 उम्र : 35 लिंग : पुरुष	135	SMD0862847	निर्वाचक का नाम : शंकरलाल पिता का नाम: सुगनाराम गृह संख्या : 1364 उम्र : 31 लिंग : पुरुष	136	SMD1696061	निर्वाचक का नाम : दुर्गा देवी पति का नाम: शंकर लाल गृह संख्या : 1364 उम्र : 31 लिंग : महिला
137	SMD1484260	निर्वाचक का नाम : भवानी पति का नाम: हरी राम गृह संख्या : 1364 उम्र : 29 लिंग : महिला	138	SMD0127837	निर्वाचक का नाम : शौकत पिता का नाम: गन्नीशाह गृह संख्या : 1366 उम्र : 80 लिंग : पुरुष	139	SMD0127852	निर्वाचक का नाम : मुमताजबानों पति का नाम: मोहम्मदअली गृह संख्या : 1366 उम्र : 55 लिंग : महिला
140	SMD0862854	निर्वाचक का नाम : मोहम्मद अली पिता का नाम: कल्लूशाह गृह संख्या : 1366 उम्र : 51 लिंग : पुरुष	141	LGZ2849719	निर्वाचक का नाम : अब्दूल अजीज पिता का नाम: शौकत अली गृह संख्या : 1366 उम्र : 44 लिंग : पुरुष	142	SMD0036376	निर्वाचक का नाम : जूलेखाबानो पति का नाम: अब्दुल अजीज गृह संख्या : 1366 उम्र : 44 लिंग : महिला
143	SMD0420554	निर्वाचक का नाम : नबीशेर पिता का नाम: मोहम्मद अली गृह संख्या : 1366 उम्र : 33 लिंग : पुरुष	144	SMD0862862	निर्वाचक का नाम : बाबूलाल पिता का नाम: मोहम्मदअली गृह संख्या : 1366 उम्र : 32 लिंग : पुरुष	145	SMD1132612	निर्वाचक का नाम : रोशनी पति का नाम: नविशेर गृह संख्या : 1366 उम्र : 32 लिंग : महिला
146	SMD0862870	निर्वाचक का नाम : मुन्नीबानो पति का नाम: बाबूलाल गृह संख्या : 1366 उम्र : 30 लिंग : महिला	147	SMD1887777	निर्वाचक का नाम : इमरान पिता का नाम: मोहम्मद अली गृह संख्या : 1366 उम्र : 24 लिंग : पुरुष	148	SMD1497312	निर्वाचक का नाम : रोशन अली पिता का नाम: अब्दुल अजीज गृह संख्या : 1366 उम्र : 23 लिंग : पुरुष
149	SMD1877513	निर्वाचक का नाम : सलमा पति का नाम: इमरान गृह संख्या : 1366 उम्र : 22 लिंग : महिला	150	SMD1850429	निर्वाचक का नाम : सबाना बानो पति का नाम: रोशन अली गृह संख्या : 1366 उम्र : 20 लिंग : महिला	151	SMD0349849	निर्वाचक का नाम : संतोष देवी पति का नाम: बजरंग लाल गृह संख्या : 1368 उम्र : 62 लिंग : महिला
152	LGZ3061504	निर्वाचक का नाम : विजय पिता का नाम: बजरंगलाल गृह संख्या : 1368 उम्र : 44 लिंग : पुरुष	153	LGZ3061389	निर्वाचक का नाम : सुलोचना देवी पति का नाम: विजय कुमार गृह संख्या : 1368 उम्र : 42 लिंग : महिला	154	SMD1655737	निर्वाचक का नाम : आयुष शर्मा पिता का नाम: विजय कुमार शर्मा गृह संख्या : 1368 उम्र : 20 लिंग : पुरुष
155	SMD0036384	निर्वाचक का नाम : गीतादेवी पति का नाम: पप्पूदास गृह संख्या : 1369 उम्र : 52 लिंग : महिला	156	LGZ2476166	निर्वाचक का नाम : हरिदास पिता का नाम: मोतीदास गृह संख्या : 1369 उम्र : 52 लिंग : पुरुष	157	RJ/02/012/1080103	निर्वाचक का नाम : बतूल पति का नाम: निसारखां गृह संख्या : 1370 उम्र : 84 लिंग : महिला
158	LGZ2476174	निर्वाचक का नाम : सलीम पिता का नाम: निसारखां गृह संख्या : 1370 उम्र : 58 लिंग : पुरुष	159	LGZ3061298	निर्वाचक का नाम : मन्नी पति का नाम: सलीम गृह संख्या : 1370 उम्र : 52 लिंग : महिला	160	SMD0862888	निर्वाचक का नाम : महबूब काज़ी पिता का नाम: जाफर हुसैन गृह संख्या : 1370 उम्र : 36 लिंग : पुरुष
161	SMD0717520	निर्वाचक का नाम : मोसमा बानो पति का नाम: महबूब काज़ी गृह संख्या : 1370 उम्र : 35 लिंग : महिला	162	SMD1497320	निर्वाचक का नाम : साजिद अली पिता का नाम: मोहम्मद सलीम काज़ी गृह संख्या : 1370 उम्र : 24 लिंग : पुरुष	163	SMD0036392	निर्वाचक का नाम : हंसराज जाट पिता का नाम: पिथाराम गृह संख्या : 1371 उम्र : 62 लिंग : पुरुष

164	SMD0137729	निर्वाचक का नाम : संतोष पति का नाम: हंसराज गृह संख्या : 1371 उम्र : 60 लिंग : महिला	फोटो उपलब्ध	165	SMD1420306	निर्वाचक का नाम : महेंद्र जाखर जाखर पिता का नाम: हंसराज जाखर गृह संख्या : 1371 उम्र : 28 लिंग : पुरुष	फोटो उपलब्ध	166	SMD1409937	निर्वाचक का नाम : प्रेमा पिता का नाम: हंसराज गृह संख्या : 1371 उम्र : 27 लिंग : महिला	फोटो उपलब्ध
167	SMD1409762	निर्वाचक का नाम : राधाकिशन पिता का नाम: हंसराज गृह संख्या : 1371 उम्र : 24 लिंग : पुरुष	फोटो उपलब्ध	168	RJ/02/012/1080117	निर्वाचक का नाम : नजमा पति का नाम: सरवर खां गृह संख्या : 1372 उम्र : 62 लिंग : महिला	फोटो उपलब्ध	169	SMD0127886	निर्वाचक का नाम : अनवर पिता का नाम: पखरूदीन गृह संख्या : 1372 उम्र : 56 लिंग : पुरुष	फोटो उपलब्ध
170	SMD0127894	निर्वाचक का नाम : मोज बानो पति का नाम: अनवर गृह संख्या : 1372 उम्र : 44 लिंग : महिला	फोटो उपलब्ध	171	SMD0717538	निर्वाचक का नाम : बाबू पिता का नाम: सरवर खां गृह संख्या : 1372 उम्र : 31 लिंग : पुरुष	फोटो उपलब्ध	172	SMD1076918	निर्वाचक का नाम : सरुख पिता का नाम: अनवर गृह संख्या : 1372 उम्र : 31 लिंग : पुरुष	फोटो उपलब्ध
173	SMD1076926	निर्वाचक का नाम : गुड्डी पिता का नाम: अनवर गृह संख्या : 1372 उम्र : 28 लिंग : महिला	फोटो उपलब्ध	174	SMD1440833	निर्वाचक का नाम : तमन्ना बानो पति का नाम: बाबू गृह संख्या : 1372 उम्र : 23 लिंग : महिला	फोटो उपलब्ध	175	SMD1882216	निर्वाचक का नाम : रुखसार पिता का नाम: अनवर अली गृह संख्या : 1372 उम्र : 23 लिंग : महिला	फोटो उपलब्ध
176	SMD1841196	निर्वाचक का नाम : सोयल पिता का नाम: अनवर अली गृह संख्या : 1372 उम्र : 21 लिंग : पुरुष	फोटो उपलब्ध	177	LGZ2849727	निर्वाचक का नाम : नत्थूखां पिता का नाम: रजाकशाह गृह संख्या : 1373 उम्र : 74 लिंग : पुरुष	फोटो उपलब्ध	178	RJ/02/012/1080112	निर्वाचक का नाम : रबिया पति का नाम: नत्थूखां गृह संख्या : 1373 उम्र : 70 लिंग : महिला	फोटो उपलब्ध
179	RJ/02/012/1081010	निर्वाचक का नाम : पल्लूखां पिता का नाम: नत्थूखां गृह संख्या : 1373 उम्र : 52 लिंग : पुरुष	फोटो उपलब्ध	180	SMD0127902	निर्वाचक का नाम : मो मकसूद पिता का नाम: नत्थूखां गृह संख्या : 1373 उम्र : 44 लिंग : पुरुष	फोटो उपलब्ध	181	SMD0127910	निर्वाचक का नाम : साबीरा पति का नाम: मकसूद गृह संख्या : 1373 उम्र : 42 लिंग : महिला	फोटो उपलब्ध
182	SMD0923953	निर्वाचक का नाम : जमील खाँ पिता का नाम: नथु खाँ गृह संख्या : 1373 उम्र : 40 लिंग : पुरुष	फोटो उपलब्ध	183	SMD0862896	निर्वाचक का नाम : जरीना बानो पति का नाम: जमील खाँ गृह संख्या : 1373 उम्र : 30 लिंग : महिला	फोटो उपलब्ध	184	SMD0923961	निर्वाचक का नाम : मोहम्मद सकील पिता का नाम: नथु खाँ गृह संख्या : 1373 उम्र : 29 लिंग : पुरुष	फोटो उपलब्ध
185	SMD1484724	निर्वाचक का नाम : रुवीना खातुन पति का नाम: पल्लू खान गृह संख्या : 1373 उम्र : 26 लिंग : महिला	फोटो उपलब्ध	186	SMD0372326	निर्वाचक का नाम : शाबीर पिता का नाम: रजाकशाह गृह संख्या : 1374 उम्र : 69 लिंग : पुरुष	फोटो उपलब्ध	187	RJ/02/012/1080070	निर्वाचक का नाम : जैरां पति का नाम: शाबीर गृह संख्या : 1374 उम्र : 66 लिंग : महिला	फोटो उपलब्ध
188	SMD0644161	निर्वाचक का नाम : जाविद पिता का नाम: शाबीर गृह संख्या : 1374 उम्र : 36 लिंग : पुरुष	फोटो उपलब्ध	189	SMD0770560	निर्वाचक का नाम : शबनम बानो पति का नाम: जाविद गृह संख्या : 1374 उम्र : 35 लिंग : महिला	फोटो उपलब्ध	190	SMD0862904	निर्वाचक का नाम : सलीम पिता का नाम: शाबीर गृह संख्या : 1374 उम्र : 33 लिंग : पुरुष	फोटो उपलब्ध
191	SMD1323310	निर्वाचक का नाम : अशमीन पिता का नाम: शब्बीर गृह संख्या : 1374 उम्र : 29 लिंग : महिला	फोटो उपलब्ध	192	SMD1323369	निर्वाचक का नाम : शकीला पिता का नाम: शब्बीर गृह संख्या : 1374 उम्र : 28 लिंग : महिला	फोटो उपलब्ध	193	SMD1590025	निर्वाचक का नाम : अफ़रोज़ पति का नाम: सलीम गृह संख्या : 1374 उम्र : 28 लिंग : महिला	फोटो उपलब्ध

194	RJ/02/012/1080114	निर्वाचक का नाम : ताजबानों पति का नाम: अमीन गृह संख्या : 1375 उम्र : 82 लिंग : महिला	फोटो उपलब्ध	195	SMD0300822	निर्वाचक का नाम : जाकिर पिता का नाम: अमीन गृह संख्या : 1375 उम्र : 59 लिंग : पुरुष	फोटो उपलब्ध	196	SMD0127936	निर्वाचक का नाम : नजमा पति का नाम: जाकिर गृह संख्या : 1375 उम्र : 57 लिंग : महिला	फोटो उपलब्ध
197	SMD0300830	निर्वाचक का नाम : अयूब पिता का नाम: अमीन गृह संख्या : 1375 उम्र : 56 लिंग : पुरुष	फोटो उपलब्ध	198	SMD0195875	निर्वाचक का नाम : धोलूखां पिता का नाम: अमीन गृह संख्या : 1375 उम्र : 52 लिंग : पुरुष	फोटो उपलब्ध	199	SMD0512038	निर्वाचक का नाम : सलीना पति का नाम: अयूब गृह संख्या : 1375 उम्र : 46 लिंग : महिला	फोटो उपलब्ध
200	SMD0127944	निर्वाचक का नाम : नबी शेर पिता का नाम: अमीनखां गृह संख्या : 1375 उम्र : 44 लिंग : पुरुष	फोटो उपलब्ध	201	SMD0036426	निर्वाचक का नाम : तकदीर अली पिता का नाम: अमीनखां गृह संख्या : 1375 उम्र : 42 लिंग : पुरुष	फोटो उपलब्ध	202	SMD0195883	निर्वाचक का नाम : खेरू निशा पिता का नाम: धोलूखां गृह संख्या : 1375 उम्र : 42 लिंग : महिला	फोटो उपलब्ध
203	SMD0862912	निर्वाचक का नाम : जैबूनिशा पति का नाम: नबीशेर गृह संख्या : 1375 उम्र : 38 लिंग : महिला	फोटो उपलब्ध	204	SMD0862920	निर्वाचक का नाम : सलमा बानो पति का नाम: तकदीर अली गृह संख्या : 1375 उम्र : 31 लिंग : महिला	फोटो उपलब्ध	205	SMD1388529	निर्वाचक का नाम : रुकसार पिता का नाम: जाकीर गृह संख्या : 1375 उम्र : 31 लिंग : महिला	फोटो उपलब्ध
206	SMD1211333	निर्वाचक का नाम : जोनी पिता का नाम: जाकीर गृह संख्या : 1375 उम्र : 26 लिंग : पुरुष	फोटो उपलब्ध	207	SMD1211382	निर्वाचक का नाम : मोसीम पिता का नाम: अयूब गृह संख्या : 1375 उम्र : 25 लिंग : पुरुष	फोटो उपलब्ध	208	SMD1574797	निर्वाचक का नाम : सोनू पिता का नाम: नबी शेर गृह संख्या : 1375 उम्र : 21 लिंग : महिला	फोटो उपलब्ध
209	RJ/02/012/080315	निर्वाचक का नाम : गौमदराम पिता का नाम: जेठाराम गृह संख्या : 1376 उम्र : 60 लिंग : पुरुष	फोटो उपलब्ध	210	RJ/02/012/1080095	निर्वाचक का नाम : मीरादेवी पति का नाम: गौमदराम गृह संख्या : 1376 उम्र : 58 लिंग : महिला	फोटो उपलब्ध	211	SMD0571265	निर्वाचक का नाम : ओमदास पिता का नाम: गणेशदास गृह संख्या : 1376 उम्र : 46 लिंग : पुरुष	फोटो उपलब्ध
212	SMD0571273	निर्वाचक का नाम : सरोजदेवी पति का नाम: ओमदास गृह संख्या : 1376 उम्र : 45 लिंग : महिला	फोटो उपलब्ध	213	SMD0571257	निर्वाचक का नाम : सुरेखा पति का नाम: हरीदास गृह संख्या : 1376 उम्र : 38 लिंग : महिला	फोटो उपलब्ध	214	SMD0571281	निर्वाचक का नाम : धनाराम पिता का नाम: गोमन्दराम गृह संख्या : 1376 उम्र : 31 लिंग : पुरुष	फोटो उपलब्ध
215	SMD0623066	निर्वाचक का नाम : पुष्पा देवी पति का नाम: धनाराम गृह संख्या : 1376 उम्र : 31 लिंग : महिला	फोटो उपलब्ध	216	SMD1488048	निर्वाचक का नाम : बजरंग दास पिता का नाम: ओम दास गृह संख्या : 1376 उम्र : 22 लिंग : पुरुष	फोटो उपलब्ध	217	SMD0491316	निर्वाचक का नाम : मोहम्मद आरीफ पिता का नाम: नजीर मोहम्मद गृह संख्या : 1377 उम्र : 43 लिंग : पुरुष	फोटो उपलब्ध
218	SMD0491357	निर्वाचक का नाम : लीलू खां पिता का नाम: नजीर मोहम्मद गृह संख्या : 1377 उम्र : 41 लिंग : पुरुष	फोटो उपलब्ध	219	SMD0623074	निर्वाचक का नाम : नजमा बानो पति का नाम: मोहम्मद आरीफ गृह संख्या : 1377 उम्र : 40 लिंग : महिला	फोटो उपलब्ध	220	SMD0491373	निर्वाचक का नाम : महमूद पिता का नाम: नजीर मोहम्मद गृह संख्या : 1377 उम्र : 39 लिंग : पुरुष	फोटो उपलब्ध
221	SMD0491415	निर्वाचक का नाम : इमरान पिता का नाम: नजीर मोहम्मद गृह संख्या : 1377 उम्र : 37 लिंग : पुरुष	फोटो उपलब्ध	222	SMD0623082	निर्वाचक का नाम : खालून पति का नाम: लीलूखां गृह संख्या : 1377 उम्र : 34 लिंग : महिला	फोटो उपलब्ध	223	SMD1439538	निर्वाचक का नाम : हिना पति का नाम: इमरान गृह संख्या : 1377 उम्र : 32 लिंग : महिला	फोटो उपलब्ध

224	SMD1225929	निर्वाचक का नाम : रुखसाना पति का नाम: महमूद गृह संख्या : 1377 उम्र : 31 लिंग : महिला	फोटो उपलब्ध	225	SMD1523729	निर्वाचक का नाम : जावेद अली पिता का नाम: मो. सलीम काजी गृह संख्या : 1377 उम्र : 23 लिंग : पुरुष	फोटो उपलब्ध	226	RJ/02/012/080162	निर्वाचक का नाम : चांदादेवी पति का नाम: उमराम गृह संख्या : 1378 उम्र : 59 लिंग : महिला	फोटो उपलब्ध
227	SMD0238610	निर्वाचक का नाम : राजुराम पिता का नाम: उमराम गृह संख्या : 1378 उम्र : 37 लिंग : पुरुष	फोटो उपलब्ध	228	SMD0420562	निर्वाचक का नाम : सन्तोष पति का नाम: राजुराम गृह संख्या : 1378 उम्र : 35 लिंग : महिला	फोटो उपलब्ध	229	SMD0420570	निर्वाचक का नाम : सोहन लाल पिता का नाम: उमराम गृह संख्या : 1378 उम्र : 32 लिंग : पुरुष	फोटो उपलब्ध
230	SMD1225986	निर्वाचक का नाम : पूजा पति का नाम: सोहन लाल गृह संख्या : 1378 उम्र : 31 लिंग : महिला	फोटो उपलब्ध	231	SMD0372334	निर्वाचक का नाम : झनकार पति का नाम: मोहनलाल गृह संख्या : 1379 उम्र : 79 लिंग : महिला	फोटो उपलब्ध	232	SMD1492891	निर्वाचक का नाम : हरून अली पिता का नाम: लियाकत अली गृह संख्या : 1379 उम्र : 24 लिंग : पुरुष	फोटो उपलब्ध
233	RJ/02/012/080294	निर्वाचक का नाम : धन्नी देवी पति का नाम: पूनमचन्द गृह संख्या : 1380 उम्र : 82 लिंग : महिला	फोटो उपलब्ध	234	LGZ3051760	निर्वाचक का नाम : हडमानमल पिता का नाम: पूनमचन्द गृह संख्या : 1380 उम्र : 66 लिंग : पुरुष	फोटो उपलब्ध	235	LGZ3061405	निर्वाचक का नाम : सन्तोष पति का नाम: अजयकुमार गृह संख्या : 1380 उम्र : 44 लिंग : महिला	फोटो उपलब्ध
236	SMD1132596	निर्वाचक का नाम : शुभम पिता का नाम: हनुमान गृह संख्या : 1380 उम्र : 29 लिंग : पुरुष	फोटो उपलब्ध	237	SMD1499144	निर्वाचक का नाम : आस्था सांड पिता का नाम: अजय कुमार गृह संख्या : 1380 उम्र : 22 लिंग : महिला	फोटो उपलब्ध	238	SMD1575372	निर्वाचक का नाम : हर्षित सांड पिता का नाम: हनुमान मल सांड गृह संख्या : 1380 उम्र : 21 लिंग : पुरुष	फोटो उपलब्ध
239	SMD1655422	निर्वाचक का नाम : वर्षा सांड माता का नाम: संतोष देवी गृह संख्या : 1380 उम्र : 20 लिंग : महिला	फोटो उपलब्ध	240	RJ/02/012/080281	निर्वाचक का नाम : बंशीलाल पिता का नाम: धनराज गृह संख्या : 1381 उम्र : 76 लिंग : पुरुष	फोटो उपलब्ध	241	RJ/02/012/1080089	निर्वाचक का नाम : कंचनदेवी पति का नाम: बंशीलाल गृह संख्या : 1381 उम्र : 74 लिंग : महिला	फोटो उपलब्ध
242	LGZ3061579	निर्वाचक का नाम : चन्द्रादेवी पति का नाम: अमरसिंह गृह संख्या : 1383 उम्र : 64 लिंग : महिला	फोटो उपलब्ध	243	RJ/02/012/080143	निर्वाचक का नाम : सन्तोषदेवी पति का नाम: लक्ष्मणसिंह गृह संख्या : 1383 उम्र : 61 लिंग : महिला	फोटो उपलब्ध	244	LGZ3277258	निर्वाचक का नाम : सुरेन्द्र सिंह पिता का नाम: अमर सिंह गृह संख्या : 1383 उम्र : 44 लिंग : पुरुष	फोटो उपलब्ध
245	SMD0711713	निर्वाचक का नाम : सरस्वती देवी पति का नाम: नरेन्द्र सिंह गृह संख्या : 1383 उम्र : 41 लिंग : महिला	फोटो उपलब्ध	246	SMD0644179	निर्वाचक का नाम : निर्मला देवी पति का नाम: सुरेन्द्र सिंह गृह संख्या : 1383 उम्र : 40 लिंग : महिला	फोटो उपलब्ध	247	SMD0238638	निर्वाचक का नाम : सोहनसिंह पिता का नाम: लक्ष्मण सिंह गृह संख्या : 1383 उम्र : 39 लिंग : पुरुष	फोटो उपलब्ध
248	SMD0623108	निर्वाचक का नाम : किरण देवी पति का नाम: सोहन सिंह गृह संख्या : 1383 उम्र : 35 लिंग : महिला	फोटो उपलब्ध	249	RJ/02/012/1080110	निर्वाचक का नाम : मणीदेवी पति का नाम: रूकमानन्द गृह संख्या : 1384 उम्र : 82 लिंग : महिला	फोटो उपलब्ध	250	RJ/02/012/080292	निर्वाचक का नाम : रामप्रताप पिता का नाम: रूकमानन्द गृह संख्या : 1384 उम्र : 60 लिंग : पुरुष	फोटो उपलब्ध
251	RJ/02/012/1080111	निर्वाचक का नाम : मधुदेवी पति का नाम: रामप्रताप गृह संख्या : 1384 उम्र : 58 लिंग : महिला	फोटो उपलब्ध	252	SMD0211292	निर्वाचक का नाम : गणेश पिता का नाम: रूकमानन्द गृह संख्या : 1384 उम्र : 54 लिंग : पुरुष	फोटो उपलब्ध	253	SMD0036442	निर्वाचक का नाम : विमला देवी पति का नाम: राजुराम गृह संख्या : 1384 उम्र : 45 लिंग : महिला	फोटो उपलब्ध

254	SMD0211300	निर्वाचक का नाम : ममता पति का नाम: गणेश गृह संख्या : 1384 उम्र : 44 लिंग : महिला	फोटो उपलब्ध	255	SMD0973800	निर्वाचक का नाम : ज्योति पति का नाम: रवि गृह संख्या : 1384 उम्र : 33 लिंग : महिला	फोटो उपलब्ध	256	SMD1541085	निर्वाचक का नाम : अनुराधा खंडेलवाल पति का नाम: राजेंद्र खंडेलवाल गृह संख्या : 1384 उम्र : 21 लिंग : महिला	फोटो उपलब्ध
257	SMD1676386	निर्वाचक का नाम : नीरज खंडेलवाल पिता का नाम: राजेंद्र गृह संख्या : 1384 उम्र : 20 लिंग : पुरुष	फोटो उपलब्ध	258	RJ/02/012/080266	निर्वाचक का नाम : गौरिशंकर पिता का नाम: मालाराम गृह संख्या : 1385 उम्र : 60 लिंग : पुरुष	फोटो उपलब्ध	259	RJ/02/012/1080120	निर्वाचक का नाम : विमलादेवी पति का नाम: गौरिशंकर गृह संख्या : 1385 उम्र : 58 लिंग : महिला	फोटो उपलब्ध
260	RJ/02/012/080220	निर्वाचक का नाम : कन्हैयालाल पिता का नाम: मालाराम गृह संख्या : 1385 उम्र : 56 लिंग : पुरुष	फोटो उपलब्ध	261	RJ/02/012/1080121	निर्वाचक का नाम : मायादेवी पति का नाम: कन्हैयालाल गृह संख्या : 1385 उम्र : 54 लिंग : महिला	फोटो उपलब्ध	262	SMD0717579	निर्वाचक का नाम : श्यामसुन्दर पिता का नाम: कन्हैयालाल गृह संख्या : 1385 उम्र : 37 लिंग : पुरुष	फोटो उपलब्ध
263	SMD0717561	निर्वाचक का नाम : सुनिता पति का नाम: श्यामसुन्दर गृह संख्या : 1385 उम्र : 33 लिंग : महिला	फोटो उपलब्ध	264	SMD1076959	निर्वाचक का नाम : पवन पिता का नाम: गौरीशंकर गृह संख्या : 1385 उम्र : 26 लिंग : पुरुष	फोटो उपलब्ध	265	SMD1286517	निर्वाचक का नाम : मनीषा पिता का नाम: कन्हैयालाल गृह संख्या : 1385 उम्र : 25 लिंग : महिला	फोटो उपलब्ध
266	SMD1588896	निर्वाचक का नाम : अरूणा शर्मा पिता का नाम: कन्हैया लाल गृह संख्या : 1385 उम्र : 21 लिंग : महिला	फोटो उपलब्ध	267	RJ/02/012/080185	निर्वाचक का नाम : शंकरलाल पिता का नाम: भंवरलाल गृह संख्या : 1386 उम्र : 68 लिंग : पुरुष	फोटो उपलब्ध	268	RJ/02/012/080205	निर्वाचक का नाम : राजूपुरी पिता का नाम: भंवरलाल गृह संख्या : 1387 उम्र : 62 लिंग : पुरुष	फोटो उपलब्ध
269	RJ/02/012/080173	निर्वाचक का नाम : विमलादेवी पति का नाम: राजूपुरी गृह संख्या : 1387 उम्र : 59 लिंग : महिला	फोटो उपलब्ध	270	LGZ3277266	निर्वाचक का नाम : विकास पुरी पिता का नाम: राजूपुरी गृह संख्या : 1387 उम्र : 40 लिंग : पुरुष	फोटो उपलब्ध	271	SMD0491449	निर्वाचक का नाम : मुकेश देवी पति का नाम: विकास पूरी गृह संख्या : 1387 उम्र : 38 लिंग : महिला	फोटो उपलब्ध
272	LGZ3277274	निर्वाचक का नाम : आकाश पुरी पिता का नाम: राजूपुरी गृह संख्या : 1387 उम्र : 38 लिंग : पुरुष	फोटो उपलब्ध	273	SMD0491456	निर्वाचक का नाम : सुमित्रा देवी पति का नाम: आकाश पूरी गृह संख्या : 1387 उम्र : 36 लिंग : महिला	फोटो उपलब्ध	274	RJ/02/012/080175	निर्वाचक का नाम : कमलादेवी पति का नाम: बाबूलाल गृह संख्या : 1388 उम्र : 71 लिंग : महिला	फोटो उपलब्ध
275	RJ/02/012/080246	निर्वाचक का नाम : अनिल कुमार पिता का नाम: बाबूलाल गृह संख्या : 1388 उम्र : 45 लिंग : पुरुष	फोटो उपलब्ध	276	LGZ3061132	निर्वाचक का नाम : शर्मिला देवी पति का नाम: अनिल कुमार गृह संख्या : 1388 उम्र : 42 लिंग : महिला	फोटो उपलब्ध	277	SMD1378421	निर्वाचक का नाम : नीरज पुरी पिता का नाम: अनिल पुरी गृह संख्या : 1388 उम्र : 23 लिंग : पुरुष	फोटो उपलब्ध
278	SMD1577337	निर्वाचक का नाम : आरुषी पुरी पिता का नाम: अनिल पुरी गृह संख्या : 1388 उम्र : 21 लिंग : महिला	फोटो उपलब्ध	279	RJ/02/012/080079	निर्वाचक का नाम : केशरदेवी पति का नाम: गोधुराम गृह संख्या : 1389 उम्र : 79 लिंग : महिला	फोटो उपलब्ध	280	RJ/02/012/080241	निर्वाचक का नाम : मांगीलाल पिता का नाम: गोधुराम गृह संख्या : 1389 उम्र : 59 लिंग : पुरुष	फोटो उपलब्ध
281	RJ/02/012/080080	निर्वाचक का नाम : अंजूदेवी पति का नाम: मांगीलाल गृह संख्या : 1389 उम्र : 56 लिंग : महिला	फोटो उपलब्ध	282	SMD0644187	निर्वाचक का नाम : नेक मोहम्मद पिता का नाम: जमालदीन गृह संख्या : 1390 उम्र : 75 लिंग : पुरुष	फोटो उपलब्ध	283	RJ/02/012/1081068	निर्वाचक का नाम : अल्लाबत्री पति का नाम: नेकमोहम्मद गृह संख्या : 1390 उम्र : 69 लिंग : महिला	फोटो उपलब्ध

284	LGZ2849735	निर्वाचक का नाम : मोहम्मद आरिफ पिता का नाम: नेकमोहम्मद गृह संख्या : 1390 उम्र : 53 लिंग : पुरुष	फोटो उपलब्ध	285	LGZ2849743	निर्वाचक का नाम : जायदहुसैन पिता का नाम: नेक मोहम्मद गृह संख्या : 1390 उम्र : 46 लिंग : पुरुष	फोटो उपलब्ध	286	LGZ2849750	निर्वाचक का नाम : तरसीम पति का नाम: जायदहुसैन गृह संख्या : 1390 उम्र : 44 लिंग : महिला	फोटो उपलब्ध
287	LGZ2849768	निर्वाचक का नाम : आसमीन पति का नाम: आरीफमो गृह संख्या : 1390 उम्र : 44 लिंग : महिला	फोटो उपलब्ध	288	SMD0420596	निर्वाचक का नाम : मोहम्मद अली पिता का नाम: नेक मोहम्मद गृह संख्या : 1390 उम्र : 35 लिंग : पुरुष	फोटो उपलब्ध	289	SMD1579515	निर्वाचक का नाम : ज़रीना बानो पति का नाम: मोहम्मद अली गृह संख्या : 1390 उम्र : 31 लिंग : महिला	फोटो उपलब्ध
290	SMD1484856	निर्वाचक का नाम : जाबिद पिता का नाम: जायद हुसैन गृह संख्या : 1390 उम्र : 26 लिंग : पुरुष	फोटो उपलब्ध	291	SMD1495407	निर्वाचक का नाम : मोहम्मद समीर पिता का नाम: मोहम्मद आरिफ गृह संख्या : 1390 उम्र : 23 लिंग : पुरुष	फोटो उपलब्ध	292	SMD1745884	निर्वाचक का नाम : साहिद पिता का नाम: जायद हुसैन गृह संख्या : 1390 उम्र : 20 लिंग : पुरुष	फोटो उपलब्ध
293	RJ/02/012/080196	निर्वाचक का नाम : मांगूशाह पिता का नाम: मकबूलखां गृह संख्या : 1392 उम्र : 94 लिंग : पुरुष	फोटो उपलब्ध	294	RJ/02/012/080259	निर्वाचक का नाम : अयूब पिता का नाम: मांगूशाह गृह संख्या : 1392 उम्र : 62 लिंग : पुरुष	फोटो उपलब्ध	295	RJ/02/012/1081067	निर्वाचक का नाम : बेबी पति का नाम: अयूब गृह संख्या : 1392 उम्र : 60 लिंग : महिला	फोटो उपलब्ध
296	RJ/02/012/080293	निर्वाचक का नाम : सलीम पिता का नाम: मांगूशाह गृह संख्या : 1392 उम्र : 59 लिंग : पुरुष	फोटो उपलब्ध	297	SMD0272781	निर्वाचक का नाम : मुन्नी पति का नाम: सलीम गृह संख्या : 1392 उम्र : 58 लिंग : महिला	फोटो उपलब्ध	298	SMD0711739	निर्वाचक का नाम : फिरोज पिता का नाम: सलीम गृह संख्या : 1392 उम्र : 33 लिंग : पुरुष	फोटो उपलब्ध
299	SMD0770586	निर्वाचक का नाम : सबाना पति का नाम: दाउद इब्राहिम गृह संख्या : 1392 उम्र : 32 लिंग : महिला	फोटो उपलब्ध	300	SMD0711747	निर्वाचक का नाम : मुमताज पति का नाम: फिरोज गृह संख्या : 1392 उम्र : 32 लिंग : महिला	फोटो उपलब्ध	301	SMD0711721	निर्वाचक का नाम : दाऊद इब्राहिम पिता का नाम: अयूब गृह संख्या : 1392 उम्र : 31 लिंग : पुरुष	फोटो उपलब्ध
302	SMD1076967	निर्वाचक का नाम : साजिद पिता का नाम: अयूब गृह संख्या : 1392 उम्र : 27 लिंग : पुरुष	फोटो उपलब्ध	303	SMD1132620	निर्वाचक का नाम : रहीस पिता का नाम: सलीम गृह संख्या : 1392 उम्र : 27 लिंग : पुरुष	फोटो उपलब्ध	304	SMD1814573	निर्वाचक का नाम : सनैया पति का नाम: साजिद गृह संख्या : 1392 उम्र : 23 लिंग : महिला	फोटो उपलब्ध
305	RJ/02/012/1080099	निर्वाचक का नाम : छोटू पति का नाम: मंशीखां गृह संख्या : 1393 उम्र : 64 लिंग : महिला	फोटो उपलब्ध	306	RJ/02/012/1081025	निर्वाचक का नाम : अब्दुल अजीज पिता का नाम: मंशीखां गृह संख्या : 1393 उम्र : 54 लिंग : पुरुष	फोटो उपलब्ध	307	RJ/02/012/1081061	निर्वाचक का नाम : ज़रीना बानो पति का नाम: अब्दुल अजीज़ गृह संख्या : 1393 उम्र : 46 लिंग : महिला	फोटो उपलब्ध
308	SMD0211326	निर्वाचक का नाम : मोगुलजार पिता का नाम: मुंशीखां गृह संख्या : 1393 उम्र : 46 लिंग : पुरुष	फोटो उपलब्ध	309	SMD0751867	निर्वाचक का नाम : समीमबानो पति का नाम: मो गुलजार गृह संख्या : 1393 उम्र : 39 लिंग : महिला	फोटो उपलब्ध	310	SMD0923979	निर्वाचक का नाम : मोहम्मद अली पिता का नाम: अब्दुल अजीज गृह संख्या : 1393 उम्र : 30 लिंग : पुरुष	फोटो उपलब्ध
311	SMD0973834	निर्वाचक का नाम : चौंद बानो अन्य: मुंशी खा गृह संख्या : 1393 उम्र : 27 लिंग : महिला	फोटो उपलब्ध	# 312	SMD1644566	निर्वाचक का नाम : शबाना पति का नाम: मोहम्मद अली गृह संख्या : 1393 उम्र : 23 लिंग : महिला	फोटो उपलब्ध	313	SMD1551829	निर्वाचक का नाम : अदिल अली पिता का नाम: मोहम्मद गुलज़ार गृह संख्या : 1393 उम्र : 21 लिंग : पुरुष	फोटो उपलब्ध

314	RJ/02/012/1080096	निर्वाचक का नाम : मन्नी पति का नाम: सफीमोहम्मद गृह संख्या : 1394 उम्र : 64 लिंग : महिला	315	SMD0238647	निर्वाचक का नाम : इमरान पिता का नाम: सफीमोहम्मद गृह संख्या : 1394 उम्र : 38 लिंग : पुरुष	316	SMD0644195	निर्वाचक का नाम : बानो पति का नाम: इमरान गृह संख्या : 1394 उम्र : 32 लिंग : महिला
317	RJ/02/012/108010	निर्वाचक का नाम : इसाक पिता का नाम: रूकनदीन गृह संख्या : 1395 उम्र : 68 लिंग : पुरुष	318	SMD0036459	निर्वाचक का नाम : मो अखतर पिता का नाम: ईशाकखां गृह संख्या : 1395 उम्र : 44 लिंग : पुरुष	319	SMD0127969	निर्वाचक का नाम : शिमु पति का नाम: मो अखतर गृह संख्या : 1395 उम्र : 44 लिंग : महिला
320	SMD0571224	निर्वाचक का नाम : सल्वीना बानो पति का नाम: मुस्लिम गृह संख्या : 1395 उम्र : 35 लिंग : महिला	321	SMD0571216	निर्वाचक का नाम : मुस्लिम पिता का नाम: इशाक गृह संख्या : 1395 उम्र : 33 लिंग : पुरुष	322	SMD0924035	निर्वाचक का नाम : अकरम पिता का नाम: इशाक गृह संख्या : 1395 उम्र : 32 लिंग : पुरुष
323	SMD0571232	निर्वाचक का नाम : खान मोहम्मद पिता का नाम: इशाक गृह संख्या : 1395 उम्र : 31 लिंग : पुरुष	324	SMD0924027	निर्वाचक का नाम : फरजाना पति का नाम: खान मोहम्मद गृह संख्या : 1395 उम्र : 31 लिंग : महिला	# 325	SMD1493089	निर्वाचक का नाम : अनीसा काजी पति का नाम: अकरम काजी गृह संख्या : 1395 उम्र : 23 लिंग : महिला
326	RJ/02/012/1080100	निर्वाचक का नाम : इलायची पति का नाम: जापरदीन गृह संख्या : 1396 उम्र : 79 लिंग : महिला	327	LGZ3061306	निर्वाचक का नाम : शानू पति का नाम: मुरादअली गृह संख्या : 1396 उम्र : 59 लिंग : महिला	# 328	SMD0036467	निर्वाचक का नाम : मांगी पति का नाम: सक्ती मोहम्मद गृह संख्या : 1396 उम्र : 52 लिंग : महिला
# 329	LGZ2476240	निर्वाचक का नाम : सक्ती मोहम्मद पिता का नाम: जापरदीन गृह संख्या : 1396 उम्र : 52 लिंग : पुरुष	330	LGZ3061199	निर्वाचक का नाम : जूमरदीन पिता का नाम: जाफर दीन गृह संख्या : 1396 उम्र : 44 लिंग : पुरुष	331	LGZ3061314	निर्वाचक का नाम : रजिया पति का नाम: जूमरदीन गृह संख्या : 1396 उम्र : 42 लिंग : महिला
332	SMD0644203	निर्वाचक का नाम : मुराद अली पिता का नाम: जाफर दीन गृह संख्या : 1396 उम्र : 38 लिंग : पुरुष	333	SMD0644211	निर्वाचक का नाम : बबलू पिता का नाम: शक्ती मोहम्मद गृह संख्या : 1396 उम्र : 31 लिंग : पुरुष	334	SMD0862938	निर्वाचक का नाम : शबनम बानो पति का नाम: बबलू गृह संख्या : 1396 उम्र : 29 लिंग : महिला
335	SMD1611920	निर्वाचक का नाम : अलीशेर पिता का नाम: जुमर दीन गृह संख्या : 1396 उम्र : 21 लिंग : पुरुष	336	SMD1674860	निर्वाचक का नाम : रुबिना पिता का नाम: शक्ती मोहम्मद गृह संख्या : 1396 उम्र : 20 लिंग : महिला	337	RJ/02/012/1081060	निर्वाचक का नाम : खातून पति का नाम: शौकत गृह संख्या : 1397 उम्र : 69 लिंग : महिला
338	RJ/02/012/1081007	निर्वाचक का नाम : सिकन्दर पिता का नाम: तुपैल गृह संख्या : 1397 उम्र : 64 लिंग : पुरुष	339	RJ/02/012/1081018	निर्वाचक का नाम : लियाकत पिता का नाम: तुपैल गृह संख्या : 1397 उम्र : 59 लिंग : पुरुष	340	RJ/02/012/1081062	निर्वाचक का नाम : मदीना पति का नाम: लियाकत गृह संख्या : 1397 उम्र : 56 लिंग : महिला
341	SMD0036475	निर्वाचक का नाम : अकरम पिता का नाम: शौकत अली गृह संख्या : 1397 उम्र : 47 लिंग : पुरुष	342	LGZ2849776	निर्वाचक का नाम : बिलाल पिता का नाम: तुफैल गृह संख्या : 1397 उम्र : 46 लिंग : पुरुष	343	SMD0512046	निर्वाचक का नाम : अफरोजा पति का नाम: अकरम गृह संख्या : 1397 उम्र : 46 लिंग : महिला

344	LGZ2476463	निर्वाचक का नाम : जाबीर अली पिता का नाम: शौकत अली गृह संख्या : 1397 उम्र : 45 लिंग : पुरुष	फोटो उपलब्ध	345	SMD0272799	निर्वाचक का नाम : वाहिदा पति का नाम: बिलाल गृह संख्या : 1397 उम्र : 44 लिंग : महिला	फोटो उपलब्ध	346	LGZ3061603	निर्वाचक का नाम : अखतर पिता का नाम: शौकतअली गृह संख्या : 1397 उम्र : 44 लिंग : पुरुष	फोटो उपलब्ध
347	SMD0300863	निर्वाचक का नाम : नजमा पति का नाम: जाबीर अली गृह संख्या : 1397 उम्र : 43 लिंग : महिला	फोटो उपलब्ध	348	SMD0036483	निर्वाचक का नाम : अल्ताफ पिता का नाम: सिकंदर गृह संख्या : 1397 उम्र : 43 लिंग : पुरुष	फोटो उपलब्ध	349	SMD0623116	निर्वाचक का नाम : शाबिरा पति का नाम: अल्ताफ गृह संख्या : 1397 उम्र : 38 लिंग : महिला	फोटो उपलब्ध
350	SMD0420604	निर्वाचक का नाम : खालिद अली पिता का नाम: शौकत अली गृह संख्या : 1397 उम्र : 35 लिंग : पुरुष	फोटो उपलब्ध	351	SMD0770594	निर्वाचक का नाम : कयुम पिता का नाम: शौकत अली गृह संख्या : 1397 उम्र : 34 लिंग : पुरुष	फोटो उपलब्ध	352	SMD0770602	निर्वाचक का नाम : सकील पिता का नाम: शौकत अली गृह संख्या : 1397 उम्र : 33 लिंग : पुरुष	फोटो उपलब्ध
353	SMD0895094	निर्वाचक का नाम : टीपू सुल्तान पिता का नाम: लियाकत अली गृह संख्या : 1397 उम्र : 29 लिंग : पुरुष	फोटो उपलब्ध	354	SMD1839398	निर्वाचक का नाम : दौलत बानो पति का नाम: टीपू सुल्तान गृह संख्या : 1397 उम्र : 29 लिंग : महिला	फोटो उपलब्ध	355	SMD1286525	निर्वाचक का नाम : शाहीन पति का नाम: खालिद अली गृह संख्या : 1397 उम्र : 28 लिंग : महिला	फोटो उपलब्ध
356	SMD1378447	निर्वाचक का नाम : चांद अली पिता का नाम: सिकंदर अली गृह संख्या : 1397 उम्र : 25 लिंग : पुरुष	फोटो उपलब्ध	357	SMD1492925	निर्वाचक का नाम : मकसूद पिता का नाम: शौकत अली गृह संख्या : 1397 उम्र : 25 लिंग : पुरुष	फोटो उपलब्ध	358	SMD1494947	निर्वाचक का नाम : आदिल पिता का नाम: बिलाल गृह संख्या : 1397 उम्र : 25 लिंग : पुरुष	फोटो उपलब्ध
359	SMD1548346	निर्वाचक का नाम : याकूब पिता का नाम: असलम गृह संख्या : 1397 उम्र : 24 लिंग : पुरुष	फोटो उपलब्ध	360	SMD1554286	निर्वाचक का नाम : तालीम पिता का नाम: अकरम गृह संख्या : 1397 उम्र : 22 लिंग : पुरुष	फोटो उपलब्ध	361	SMD1840248	निर्वाचक का नाम : अफसाना पति का नाम: हारून अली गृह संख्या : 1397 उम्र : 22 लिंग : महिला	फोटो उपलब्ध
362	SMD1882166	निर्वाचक का नाम : सिमरन पिता का नाम: बिलाल गृह संख्या : 1397 उम्र : 20 लिंग : महिला	फोटो उपलब्ध	363	SMD1485853	निर्वाचक का नाम : हिना पिता का नाम: सिकंदर गृह संख्या : 1397,मुसलमानों का बास कालू उम्र : 23 लिंग : महिला	फोटो उपलब्ध	364	SMD1770015	निर्वाचक का नाम : राजेन्द्र खंडेलवाल पिता का नाम: रुक्मानंद गृह संख्या : वार्ड उम्र : 45 लिंग : पुरुष	फोटो उपलब्ध
365	SMD0973818	निर्वाचक का नाम : रवि पिता का नाम: राम प्रताप शर्मा गृह संख्या : वार्ड नं 15 उम्र : 29 लिंग : पुरुष	फोटो उपलब्ध	366	SMD1481241	निर्वाचक का नाम : अमन शर्मा पिता का नाम: विजय कुमार शर्मा गृह संख्या : वार्ड नंबर 15 उम्र : 22 लिंग : पुरुष	फोटो उपलब्ध				

367	SMD1656180	368	SMD0770651	369	RJ/02/012/080208
निर्वाचक का नाम : शोयब कुरैशी पिता का नाम: खुशी मोहम्मद गृह संख्या : 1360 उम्र : 20 लिंग : पुरुष	फोटो उपलब्ध	निर्वाचक का नाम : जुले खां बानो पिता का नाम: सद्दाम हुसैन गृह संख्या : 1397 उम्र : 31 लिंग : महिला	फोटो उपलब्ध	निर्वाचक का नाम : नत्थूराम पिता का नाम: खीयाराम गृह संख्या : 1400 उम्र : 69 लिंग : पुरुष	फोटो उपलब्ध
370	SMD0036491	371	SMD0238656	372	SMD1081637
निर्वाचक का नाम : लिछमादेवी पति का नाम: नत्थूराम गृह संख्या : 1400 उम्र : 64 लिंग : महिला	फोटो उपलब्ध	निर्वाचक का नाम : रामप्रताप पिता का नाम: नत्थूराम गृह संख्या : 1400 उम्र : 39 लिंग : पुरुष	फोटो उपलब्ध	निर्वाचक का नाम : भंवरी पति का नाम: रामप्रताप गृह संख्या : 1400 उम्र : 30 लिंग : महिला	फोटो उपलब्ध
373	SMD0036509	374	SMD1492917	375	RJ/02/012/080149
निर्वाचक का नाम : मीरादेवी पति का नाम: चुनाराम गृह संख्या : 1401 उम्र : 62 लिंग : महिला	फोटो उपलब्ध	निर्वाचक का नाम : अनिल पिता का नाम: चुना राम गृह संख्या : 1401 उम्र : 25 लिंग : पुरुष	फोटो उपलब्ध	निर्वाचक का नाम : बजरंगदास पिता का नाम: हरिदास गृह संख्या : 1402 उम्र : 64 लिंग : पुरुष	फोटो उपलब्ध
376	RJ/02/012/080170	377	RJ/02/012/080171	378	SMD1935246
निर्वाचक का नाम : केसरदेवी पति का नाम: बनरंगदास गृह संख्या : 1402 उम्र : 59 लिंग : महिला	फोटो उपलब्ध	निर्वाचक का नाम : लिछमादेवी पति का नाम: गणेशदास गृह संख्या : 1403 उम्र : 62 लिंग : महिला	फोटो उपलब्ध	निर्वाचक का नाम : आसदास पिता का नाम: हीरदास गृह संख्या : 1403 उम्र : 58 लिंग : पुरुष	फोटो उपलब्ध
379	LGZ2849784	380	LGZ2933943	381	SMD0187500
निर्वाचक का नाम : गौरीशंकर पिता का नाम: गणेशराम गृह संख्या : 1403 उम्र : 42 लिंग : पुरुष	फोटो उपलब्ध	निर्वाचक का नाम : जगदीशदास पिता का नाम: गणेशदास गृह संख्या : 1403 उम्र : 41 लिंग : पुरुष	फोटो उपलब्ध	निर्वाचक का नाम : संतोष पति का नाम: गौरीशंकर गृह संख्या : 1403 उम्र : 37 लिंग : महिला	फोटो उपलब्ध
382	SMD1910116	383	SMD1910199	384	RJ/02/012/1081029
निर्वाचक का नाम : मनोज पिता का नाम: गौरी शंकर गृह संख्या : 1403 उम्र : 19 लिंग : पुरुष	फोटो उपलब्ध	निर्वाचक का नाम : रीना पिता का नाम: जगदीश गृह संख्या : 1403 उम्र : 19 लिंग : महिला	फोटो उपलब्ध	निर्वाचक का नाम : मुमताज अली पिता का नाम: मंगतू खां गृह संख्या : 1404 उम्र : 49 लिंग : पुरुष	फोटो उपलब्ध
385	SMD0751875	386	SMD0211334	387	RJ/02/012/080144
निर्वाचक का नाम : रजियाबानो पति का नाम: मुमताज अली गृह संख्या : 1404 उम्र : 45 लिंग : महिला	फोटो उपलब्ध	निर्वाचक का नाम : चन्दनअली पिता का नाम: भंवरखा गृह संख्या : 1404 उम्र : 44 लिंग : पुरुष	फोटो उपलब्ध	निर्वाचक का नाम : जमनादेवी पति का नाम: भीयाराम गृह संख्या : 1405 उम्र : 84 लिंग : महिला	फोटो उपलब्ध
388	LGZ3061173	389	RJ/02/012/080145	390	RJ/02/012/080276
निर्वाचक का नाम : परमाराम पिता का नाम: भीयाराम गृह संख्या : 1405 उम्र : 64 लिंग : पुरुष	फोटो उपलब्ध	निर्वाचक का नाम : परमेवरीदेवी पति का नाम: परमाराम गृह संख्या : 1405 उम्र : 62 लिंग : महिला	फोटो उपलब्ध	निर्वाचक का नाम : भंवराराम पिता का नाम: भीयाराम गृह संख्या : 1405 उम्र : 59 लिंग : पुरुष	फोटो उपलब्ध
391	RJ/02/012/080146	392	SMD0444554	393	SMD0751883
निर्वाचक का नाम : रूपादेवी पति का नाम: भंवराराम गृह संख्या : 1405 उम्र : 54 लिंग : महिला	फोटो उपलब्ध	निर्वाचक का नाम : तोलाराम पिता का नाम: परमाराम गृह संख्या : 1405 उम्र : 31 लिंग : पुरुष	फोटो उपलब्ध	निर्वाचक का नाम : सुलोचना पति का नाम: तोलाराम गृह संख्या : 1405 उम्र : 31 लिंग : महिला	फोटो उपलब्ध
394	SMD0973875	395	SMD0924068	396	SMD1286533
निर्वाचक का नाम : मनोज पिता का नाम: परमा राम गृह संख्या : 1405 उम्र : 30 लिंग : पुरुष	फोटो उपलब्ध	निर्वाचक का नाम : रामचन्द्र पिता का नाम: भंवरलाल गृह संख्या : 1405 उम्र : 29 लिंग : पुरुष	फोटो उपलब्ध	निर्वाचक का नाम : मंजू देवी पति का नाम: मनोज गृह संख्या : 1405 उम्र : 29 लिंग : महिला	फोटो उपलब्ध

397	SMD0973883	398	SMD1544287	399	SMD1124759
निर्वाचक का नाम : राम प्रताप पिता का नाम: भंवराराम गृह संख्या : 1405 उम्र : 27 लिंग : पुरुष	फोटो उपलब्ध	निर्वाचक का नाम : रुकमा मेघवाल पिता का नाम: भंवराराम मेघवाल गृह संख्या : 1405 उम्र : 23 लिंग : महिला	फोटो उपलब्ध	निर्वाचक का नाम : गुडडीदेवी पिता का नाम: लाधूराम गृह संख्या : 1406 उम्र : 79 लिंग : महिला	फोटो उपलब्ध
400	RJ/02/012/080310	401	LGZ3061397	402	SMD0326604
निर्वाचक का नाम : भीयाराम पिता का नाम: लाधूराम गृह संख्या : 1406 उम्र : 52 लिंग : पुरुष	फोटो उपलब्ध	निर्वाचक का नाम : सुंदर देवी पिता का नाम: भिया राम गृह संख्या : 1406 उम्र : 49 लिंग : महिला	फोटो उपलब्ध	निर्वाचक का नाम : ओमप्रकाश पिता का नाम: लाधूराम गृह संख्या : 1406 उम्र : 37 लिंग : पुरुष	फोटो उपलब्ध
403	SMD0326613	404	SMD1687359	405	RJ/02/012/080249
निर्वाचक का नाम : सीमा देवी पिता का नाम: ओमप्रकाश गृह संख्या : 1406 उम्र : 34 लिंग : महिला	फोटो उपलब्ध	निर्वाचक का नाम : अनिता मेघवाल पिता का नाम: भिया राम गृह संख्या : 1406 उम्र : 20 लिंग : महिला	फोटो उपलब्ध	निर्वाचक का नाम : किस्तूराराम पिता का नाम: चैनाराम गृह संख्या : 1407 उम्र : 74 लिंग : पुरुष	फोटो उपलब्ध
406	RJ/02/012/1080106	407	SMD0571240	408	SMD0862953
निर्वाचक का नाम : शान्तिदेवी पिता का नाम: किस्तूराराम गृह संख्या : 1407 उम्र : 69 लिंग : महिला	फोटो उपलब्ध	निर्वाचक का नाम : ज्यानाराम पिता का नाम: किस्तूराराम गृह संख्या : 1407 उम्र : 34 लिंग : पुरुष	फोटो उपलब्ध	निर्वाचक का नाम : फुसी देवी पिता का नाम: कालूराम गृह संख्या : 1407 उम्र : 32 लिंग : महिला	फोटो उपलब्ध
409	SMD0420612	410	SMD1904440	411	SMD1904390
निर्वाचक का नाम : कालूराम पिता का नाम: किस्तूराराम गृह संख्या : 1407 उम्र : 31 लिंग : पुरुष	फोटो उपलब्ध	निर्वाचक का नाम : राज बाला पिता का नाम: ओम प्रकाश गृह संख्या : 1407 ग उम्र : 38 लिंग : महिला	फोटो उपलब्ध	निर्वाचक का नाम : ओम प्रकाश पिता का नाम: मलू राम गृह संख्या : 1407 ग उम्र : 33 लिंग : पुरुष	फोटो उपलब्ध
412	SMD1547959	413	SMD1547876	414	RJ/02/012/080309
निर्वाचक का नाम : बगडा राम पिता का नाम: माना राम गृह संख्या : 1407 ख उम्र : 37 लिंग : पुरुष	फोटो उपलब्ध	निर्वाचक का नाम : चिड़िया देवी पिता का नाम: बगडा राम गृह संख्या : 1407ख उम्र : 36 लिंग : महिला	फोटो उपलब्ध	निर्वाचक का नाम : रायसेन पिता का नाम: सुल्तानराम गृह संख्या : 1408 उम्र : 64 लिंग : पुरुष	फोटो उपलब्ध
415	RJ/02/012/1081009	416	SMD1509470	417	LGZ2849792
निर्वाचक का नाम : कालूराम पिता का नाम: रायसेन गृह संख्या : 1408 उम्र : 42 लिंग : पुरुष	फोटो उपलब्ध	निर्वाचक का नाम : जन्नत पिता का नाम: कालू खां गृह संख्या : 1408 उम्र : 38 लिंग : महिला	फोटो उपलब्ध	निर्वाचक का नाम : मांगीलाल पिता का नाम: सुल्तानराम गृह संख्या : 1409 उम्र : 69 लिंग : पुरुष	फोटो उपलब्ध
418	SMD0036517	419	SMD0036525	420	LGZ3061157
निर्वाचक का नाम : गीतादेवी पिता का नाम: मांगीलाल गृह संख्या : 1409 उम्र : 66 लिंग : महिला	फोटो उपलब्ध	निर्वाचक का नाम : बाबूलाल पिता का नाम: मांगीलाल गृह संख्या : 1409 उम्र : 52 लिंग : पुरुष	फोटो उपलब्ध	निर्वाचक का नाम : सन्तोष देवी पिता का नाम: बाबूलाल गृह संख्या : 1409 उम्र : 45 लिंग : महिला	फोटो उपलब्ध
421	LGZ3061231	422	LGZ3061223	423	SMD1076975
निर्वाचक का नाम : अजीज पिता का नाम: मांगीलाल गृह संख्या : 1409 उम्र : 44 लिंग : पुरुष	फोटो उपलब्ध	निर्वाचक का नाम : भंवरी देवी पिता का नाम: अजीज गृह संख्या : 1409 उम्र : 43 लिंग : महिला	फोटो उपलब्ध	निर्वाचक का नाम : मुस्ताक पिता का नाम: बाबूलाल गृह संख्या : 1409 उम्र : 27 लिंग : पुरुष	फोटो उपलब्ध
424	SMD1728914	425	SMD1589977	426	SMD1727866
निर्वाचक का नाम : संजू पिता का नाम: मुस्ताक गृह संख्या : 1409 उम्र : 26 लिंग : महिला	फोटो उपलब्ध	निर्वाचक का नाम : असलम खान पिता का नाम: बाबू लाल गृह संख्या : 1409 उम्र : 23 लिंग : पुरुष	फोटो उपलब्ध	निर्वाचक का नाम : शबनम मिरासी पिता का नाम: अजीज मिरासी गृह संख्या : 1409 उम्र : 20 लिंग : महिला	फोटो उपलब्ध

अनुभाग की संख्या व नाम : 3-हरिजनो का वास व रामा मण्डी,कालू

427	LGZ2849818	428	LGZ2849826	429	LGZ3061256
निर्वाचक का नाम : सम्पत लाल पिता का नाम: सुल्तानराम गृह संख्या : 1410 उम्र : 71 लिंग : पुरुष	फोटो उपलब्ध	निर्वाचक का नाम : कमलादेवी पति का नाम: सम्पतलाल गृह संख्या : 1410 उम्र : 69 लिंग : महिला	फोटो उपलब्ध	निर्वाचक का नाम : सफी पिता का नाम: सम्पतलाल गृह संख्या : 1410 उम्र : 45 लिंग : पुरुष	फोटो उपलब्ध
430	LGZ3061264	431	LGZ3061215	432	LGZ3061249
निर्वाचक का नाम : पीरू पिता का नाम: सम्पत लाल गृह संख्या : 1410 उम्र : 44 लिंग : पुरुष	फोटो उपलब्ध	निर्वाचक का नाम : काली देवी पति का नाम: सफी गृह संख्या : 1410 उम्र : 44 लिंग : महिला	फोटो उपलब्ध	निर्वाचक का नाम : मंजू देवी पति का नाम: पीरूराम गृह संख्या : 1410 उम्र : 43 लिंग : महिला	फोटो उपलब्ध
433	LGZ3061272	434	SMD0644229	435	SMD1203363
निर्वाचक का नाम : हसन पिता का नाम: सम्पत लाल गृह संख्या : 1410 उम्र : 41 लिंग : पुरुष	फोटो उपलब्ध	निर्वाचक का नाम : सरोजदेवी पति का नाम: हसन गृह संख्या : 1410 उम्र : 38 लिंग : महिला	फोटो उपलब्ध	निर्वाचक का नाम : आरिफ पिता का नाम: शफ़ी गृह संख्या : 1410 उम्र : 26 लिंग : पुरुष	फोटो उपलब्ध
436	SMD1785864	437	SMD1844745	438	SMD1790393
निर्वाचक का नाम : अनवर पिता का नाम: सफ़ी मीरासी गृह संख्या : 1410 उम्र : 24 लिंग : पुरुष	फोटो उपलब्ध	निर्वाचक का नाम : असरफ़ पिता का नाम: पीरू गृह संख्या : 1410 उम्र : 24 लिंग : पुरुष	फोटो उपलब्ध	निर्वाचक का नाम : अमीर मीरासी पिता का नाम: हसन मीरासी गृह संख्या : 1410 उम्र : 20 लिंग : पुरुष	फोटो उपलब्ध
439	SMD0036533	440	RJ/02/012/1080135	441	SMD0036541
निर्वाचक का नाम : देवीलाल पिता का नाम: सुल्तानराम गृह संख्या : 1411 उम्र : 61 लिंग : पुरुष	फोटो उपलब्ध	निर्वाचक का नाम : गुडडीदेवी पति का नाम: देवीलाल गृह संख्या : 1411 उम्र : 59 लिंग : महिला	फोटो उपलब्ध	निर्वाचक का नाम : भवंर लाल पिता का नाम: देवी लाल गृह संख्या : 1411 उम्र : 38 लिंग : पुरुष	फोटो उपलब्ध
442	SMD0036558	443	SMD0420620	444	SMD0751891
निर्वाचक का नाम : रोशनी पति का नाम: भवंर लाल गृह संख्या : 1411 उम्र : 37 लिंग : महिला	फोटो उपलब्ध	निर्वाचक का नाम : श्रवण पिता का नाम: देवी लाल गृह संख्या : 1411 उम्र : 34 लिंग : पुरुष	फोटो उपलब्ध	निर्वाचक का नाम : अलका पति का नाम: श्रवण गृह संख्या : 1411 उम्र : 33 लिंग : महिला	फोटो उपलब्ध
445	SMD0420638	446	SMD0751909	447	SMD0420646
निर्वाचक का नाम : संजीत पिता का नाम: देवीलाल गृह संख्या : 1411 उम्र : 32 लिंग : पुरुष	फोटो उपलब्ध	निर्वाचक का नाम : ममता पति का नाम: संजीत गृह संख्या : 1411 उम्र : 32 लिंग : महिला	फोटो उपलब्ध	निर्वाचक का नाम : विजय प्रकाश पिता का नाम: देवी लाल गृह संख्या : 1411 उम्र : 31 लिंग : पुरुष	फोटो उपलब्ध
448	SMD0862961	449	SMD1641653	450	SMD1366012
निर्वाचक का नाम : अनिल पिता का नाम: देवीलाल गृह संख्या : 1411 उम्र : 29 लिंग : पुरुष	फोटो उपलब्ध	निर्वाचक का नाम : नाथी पति का नाम: विजय प्रकाश गृह संख्या : 1411 उम्र : 27 लिंग : महिला	फोटो उपलब्ध	निर्वाचक का नाम : मोनिका पति का नाम: अनिल गृह संख्या : 1411 उम्र : 24 लिंग : महिला	फोटो उपलब्ध
451	SMD1776905	452	RJ/02/012/080303	453	SMD0372383
निर्वाचक का नाम : साहिल पिता का नाम: भवंर लाल गृह संख्या : 1411 उम्र : 20 लिंग : पुरुष	फोटो उपलब्ध	निर्वाचक का नाम : सरवर पिता का नाम: करणाराम गृह संख्या : 1412 उम्र : 74 लिंग : पुरुष	फोटो उपलब्ध	निर्वाचक का नाम : सुनील पिता का नाम: सरवर गृह संख्या : 1412 उम्र : 42 लिंग : पुरुष	फोटो उपलब्ध
454	SMD0031690	455	SMD1686781	456	SMD1911718
निर्वाचक का नाम : रामेतीदेवी पति का नाम: नारायण राम गृह संख्या : 1412 क उम्र : 47 लिंग : महिला	फोटो उपलब्ध	निर्वाचक का नाम : मूल चंद कुम्हार पिता का नाम: नारायण राम कुम्हार गृह संख्या : 1412 क उम्र : 20 लिंग : पुरुष	फोटो उपलब्ध	निर्वाचक का नाम : पूनम चन्द कुम्हार पिता का नाम: नारायण राम गृह संख्या : 1412 क उम्र : 19 लिंग : पुरुष	फोटो उपलब्ध

457	RJ/02/012/1086504	458	SMD0420653	459	SMD0420661
निर्वाचक का नाम : नारायणराम पिता का नाम: भंवराराम गृह संख्या : 1412 के पार्ट 75 उम्र : 55 लिंग : पुरुष	फोटो उपलब्ध	निर्वाचक का नाम : रेवन्तराम पिता का नाम: श्रवण राम गृह संख्या : 1413 उम्र : 34 लिंग : पुरुष	फोटो उपलब्ध	निर्वाचक का नाम : नर्मदा देवी पिता का नाम: रेवन्तराम गृह संख्या : 1413 उम्र : 32 लिंग : महिला	फोटो उपलब्ध
460	SMD0420679	461	SMD0973891	462	RJ/02/012/080218
निर्वाचक का नाम : पूनम चन्द पिता का नाम: श्रवण राम गृह संख्या : 1413 उम्र : 32 लिंग : पुरुष	फोटो उपलब्ध	निर्वाचक का नाम : संतोष देवी पिता का नाम: पूनमचंद गृह संख्या : 1413 उम्र : 28 लिंग : महिला	फोटो उपलब्ध	निर्वाचक का नाम : राजेन्द्र कुमार पिता का नाम: कूरडाराम गृह संख्या : 1414 उम्र : 69 लिंग : पुरुष	फोटो उपलब्ध
463	RJ/02/012/1080107	464	SMD0326427	465	SMD0326436
निर्वाचक का नाम : विमला पिता का नाम: राजुराम गृह संख्या : 1414 उम्र : 64 लिंग : महिला	फोटो उपलब्ध	निर्वाचक का नाम : रमेश पिता का नाम: राजेन्द्र कुमार गृह संख्या : 1414 उम्र : 35 लिंग : पुरुष	फोटो उपलब्ध	निर्वाचक का नाम : मंजू देवी पिता का नाम: रमेश गृह संख्या : 1414 उम्र : 35 लिंग : महिला	फोटो उपलब्ध
466	SMD0973909	467	SMD1305218	468	RJ/02/012/1080084
निर्वाचक का नाम : ओमप्रकाश पिता का नाम: राजेन्द्र कुमार गृह संख्या : 1414 उम्र : 28 लिंग : पुरुष	फोटो उपलब्ध	निर्वाचक का नाम : सुनीता पिता का नाम: ओमप्रकाश गृह संख्या : 1414 उम्र : 25 लिंग : महिला	फोटो उपलब्ध	निर्वाचक का नाम : लादुदेवी पिता का नाम: पुरखाराम गृह संख्या : 1415 उम्र : 79 लिंग : महिला	फोटो उपलब्ध
469	RJ/02/012/1081031	470	RJ/02/012/1080086	471	RJ/02/012/080239
निर्वाचक का नाम : गंगाराम पिता का नाम: पुरखाराम गृह संख्या : 1415 उम्र : 59 लिंग : पुरुष	फोटो उपलब्ध	निर्वाचक का नाम : गीतादेवी पिता का नाम: गंगाराम गृह संख्या : 1415 उम्र : 54 लिंग : महिला	फोटो उपलब्ध	निर्वाचक का नाम : भंवरलाल पिता का नाम: पुरखाराम गृह संख्या : 1415 उम्र : 53 लिंग : पुरुष	फोटो उपलब्ध
472	LGZ2476489	473	LGZ2476471	474	LGZ3061330
निर्वाचक का नाम : चम्पा देवी पिता का नाम: भंवर लाल गृह संख्या : 1415 उम्र : 50 लिंग : महिला	फोटो उपलब्ध	निर्वाचक का नाम : दुर्गा राम पिता का नाम: पुरखा राम गृह संख्या : 1415 उम्र : 49 लिंग : पुरुष	फोटो उपलब्ध	निर्वाचक का नाम : लिछमा देवी पिता का नाम: दुर्गा राम गृह संख्या : 1415 उम्र : 45 लिंग : महिला	फोटो उपलब्ध
475	LGZ3061348	476	SMD0644054	477	SMD0644047
निर्वाचक का नाम : शान्ती देवी पिता का नाम: माना राम गृह संख्या : 1415 उम्र : 45 लिंग : महिला	फोटो उपलब्ध	निर्वाचक का नाम : मानाराम पिता का नाम: पुरखाराम गृह संख्या : 1415 उम्र : 38 लिंग : पुरुष	फोटो उपलब्ध	निर्वाचक का नाम : रामकुमार पिता का नाम: गंगाराम गृह संख्या : 1415 उम्र : 33 लिंग : पुरुष	फोटो उपलब्ध
478	SMD0973917	479	SMD0973925	480	SMD0973933
निर्वाचक का नाम : काली देवी पिता का नाम: राम कुमार गृह संख्या : 1415 उम्र : 31 लिंग : महिला	फोटो उपलब्ध	निर्वाचक का नाम : गायत्री अन्य: श्रीचंद गृह संख्या : 1415 उम्र : 29 लिंग : महिला	फोटो उपलब्ध	निर्वाचक का नाम : जवाहर राम पिता का नाम: गंगाराम गृह संख्या : 1415 उम्र : 28 लिंग : पुरुष	फोटो उपलब्ध
481	SMD0973941	482	SMD1577055	483	RJ/02/012/080251
निर्वाचक का नाम : श्री चन्द पिता का नाम: गंगा राम गृह संख्या : 1415 उम्र : 27 लिंग : पुरुष	फोटो उपलब्ध	निर्वाचक का नाम : पूजा मेघवाल पिता का नाम: दुर्गा राम मेघवाल गृह संख्या : 1415 उम्र : 21 लिंग : महिला	फोटो उपलब्ध	निर्वाचक का नाम : मेघाराम पिता का नाम: सरदाराराम गृह संख्या : 1416 उम्र : 74 लिंग : पुरुष	फोटो उपलब्ध
484	RJ/02/012/1080087	485	SMD0770628	486	SMD0770636
निर्वाचक का नाम : पानादेवी पिता का नाम: मेघाराम गृह संख्या : 1416 उम्र : 69 लिंग : महिला	फोटो उपलब्ध	निर्वाचक का नाम : शिशपाल पिता का नाम: मांगीलाल गृह संख्या : 1416 उम्र : 41 लिंग : पुरुष	फोटो उपलब्ध	निर्वाचक का नाम : विमला पिता का नाम: शिशपाल गृह संख्या : 1416 उम्र : 41 लिंग : महिला	फोटो उपलब्ध

487	RJ/02/012/080193	488	SMD0036566	489	SMD0420687
निर्वाचक का नाम : मुखराम पिता का नाम: हीराराम गृह संख्या : 1417 उम्र : 74 लिंग : पुरुष	फोटो उपलब्ध	निर्वाचक का नाम : शान्तिदेवी पति का नाम: मुखराम गृह संख्या : 1417 उम्र : 69 लिंग : महिला	फोटो उपलब्ध	निर्वाचक का नाम : आसुराम पिता का नाम: मुखराम गृह संख्या : 1417 उम्र : 35 लिंग : पुरुष	फोटो उपलब्ध
490	RJ/02/012/1081024	491	LGZ3061165	492	SMD0644237
निर्वाचक का नाम : भंवरलाल पिता का नाम: हीराराम गृह संख्या : 1418 उम्र : 69 लिंग : पुरुष	फोटो उपलब्ध	निर्वाचक का नाम : कानाराम पिता का नाम: भंवरलाल गृह संख्या : 1418 उम्र : 46 लिंग : पुरुष	फोटो उपलब्ध	निर्वाचक का नाम : सन्तोष देवी पति का नाम: कानाराम गृह संख्या : 1418 उम्र : 38 लिंग : महिला	फोटो उपलब्ध
493	SMD0973958	494	SMD0973966	495	RJ/02/012/080197
निर्वाचक का नाम : जरीना पति का नाम: ओमप्रकाश गृह संख्या : 1418 उम्र : 32 लिंग : महिला	फोटो उपलब्ध	निर्वाचक का नाम : ओमप्रकाश पिता का नाम: भंवर लाल गृह संख्या : 1418 उम्र : 29 लिंग : पुरुष	फोटो उपलब्ध	निर्वाचक का नाम : त्रिलोकराम पिता का नाम: हडमानराम गृह संख्या : 1419 उम्र : 64 लिंग : पुरुष	फोटो उपलब्ध
496	SMD0036574	497	SMD0895102	498	SMD1524024
निर्वाचक का नाम : धुञ्जीदेवी पति का नाम: त्रिलोकराम गृह संख्या : 1419 उम्र : 59 लिंग : महिला	फोटो उपलब्ध	निर्वाचक का नाम : लेखराम पिता का नाम: तिलोकाराम गृह संख्या : 1419 उम्र : 30 लिंग : पुरुष	फोटो उपलब्ध	निर्वाचक का नाम : बसन्ती पति का नाम: लेख राम गृह संख्या : 1419 उम्र : 25 लिंग : महिला	फोटो उपलब्ध
499	SMD1542885	500	SMD1579424	501	RJ/02/012/1081023
निर्वाचक का नाम : मनोज पिता का नाम: तिलोका राम गृह संख्या : 1419 उम्र : 25 लिंग : पुरुष	फोटो उपलब्ध	निर्वाचक का नाम : संतोष बावरी पति का नाम: मनोज गृह संख्या : 1419 उम्र : 24 लिंग : महिला	फोटो उपलब्ध	निर्वाचक का नाम : पूनमचन्द पिता का नाम: हनुमानराम गृह संख्या : 1420 उम्र : 62 लिंग : पुरुष	फोटो उपलब्ध
502	RJ/02/012/1081052	503	SMD0644245	504	SMD0862979
निर्वाचक का नाम : पूनीदेवी पति का नाम: पूनमचन्द गृह संख्या : 1420 उम्र : 59 लिंग : महिला	फोटो उपलब्ध	निर्वाचक का नाम : हरीराम पिता का नाम: पूनमचन्द गृह संख्या : 1420 उम्र : 33 लिंग : पुरुष	फोटो उपलब्ध	निर्वाचक का नाम : झमकू देवी पति का नाम: हरीराम गृह संख्या : 1420 उम्र : 30 लिंग : महिला	फोटो उपलब्ध
505	SMD0036582	506	SMD0337857	507	RJ/02/012/080059
निर्वाचक का नाम : लिछमणराम पिता का नाम: हडमानराम गृह संख्या : 1421 उम्र : 58 लिंग : पुरुष	फोटो उपलब्ध	निर्वाचक का नाम : नानूदेवी पति का नाम: लिछमणराम गृह संख्या : 1421 उम्र : 54 लिंग : महिला	फोटो उपलब्ध	निर्वाचक का नाम : मूलीदेवी पति का नाम: तुलछाराम गृह संख्या : 1421 उम्र : 54 लिंग : महिला	फोटो उपलब्ध
508	SMD0973974	509	SMD0973982	510	SMD1748581
निर्वाचक का नाम : पेमाराम पिता का नाम: लिछमण राम गृह संख्या : 1421 उम्र : 30 लिंग : पुरुष	फोटो उपलब्ध	निर्वाचक का नाम : प्रेम लता पति का नाम: पेमाराम गृह संख्या : 1421 उम्र : 29 लिंग : महिला	फोटो उपलब्ध	निर्वाचक का नाम : राजू पिता का नाम: लिछमण राम गृह संख्या : 1421 उम्र : 22 लिंग : पुरुष	फोटो उपलब्ध
511	SMD0036590	512	SMD1820091	513	SMD0326524
निर्वाचक का नाम : जीवणीदेवी पति का नाम: हडमानराम गृह संख्या : 1422 उम्र : 84 लिंग : महिला	फोटो उपलब्ध	निर्वाचक का नाम : कैला देवी पति का नाम: भंवर लाल गृह संख्या : 1422 उम्र : 56 लिंग : महिला	फोटो उपलब्ध	निर्वाचक का नाम : देवीलाल पिता का नाम: हडमान राम गृह संख्या : 1422 उम्र : 44 लिंग : पुरुष	फोटो उपलब्ध
514	SMD0973990	515	SMD0326506	516	SMD0326515
निर्वाचक का नाम : रोशनी पति का नाम: देवीलाल गृह संख्या : 1422 उम्र : 43 लिंग : महिला	फोटो उपलब्ध	निर्वाचक का नाम : रामूराम पिता का नाम: हडमान राम गृह संख्या : 1422 उम्र : 38 लिंग : पुरुष	फोटो उपलब्ध	निर्वाचक का नाम : चम्पा देवी पति का नाम: रामूराम गृह संख्या : 1422 उम्र : 36 लिंग : महिला	फोटो उपलब्ध

517 निर्वाचक का नाम : पप्पू पिता का नाम: भंवरलाल गृह संख्या : 1422 उम्र : 34 लिंग : पुरुष	SMD1132646 फोटो उपलब्ध	518 निर्वाचक का नाम : राकेश पिता का नाम: भंवर लाल गृह संख्या : 1422 उम्र : 32 लिंग : पुरुष	SMD1743939 फोटो उपलब्ध	519 निर्वाचक का नाम : पूनम पति का नाम: पप्पू गृह संख्या : 1422 उम्र : 27 लिंग : महिला	SMD1132653 फोटो उपलब्ध
520 निर्वाचक का नाम : राम चंद्र पिता का नाम: देवी लाल गृह संख्या : 1422 उम्र : 25 लिंग : पुरुष	SMD1745892 फोटो उपलब्ध	521 निर्वाचक का नाम : सुमन पति का नाम: राकेश गृह संख्या : 1422 उम्र : 20 लिंग : महिला	SMD1841469 फोटो उपलब्ध	522 निर्वाचक का नाम : संतोष देवी पति का नाम: पूर्णा राम गृह संख्या : 1422 क उम्र : 32 लिंग : महिला	SMD1906973 फोटो उपलब्ध
523 निर्वाचक का नाम : उदाराम पिता का नाम: हीराराम गृह संख्या : 1424 उम्र : 74 लिंग : पुरुष	RJ/02/012/080273 फोटो उपलब्ध	524 निर्वाचक का नाम : शान्तिदेवी पति का नाम: उदाराम गृह संख्या : 1424 उम्र : 69 लिंग : महिला	RJ/02/012/080055 फोटो उपलब्ध	525 निर्वाचक का नाम : भागीरथ पिता का नाम: उदाराम गृह संख्या : 1424 उम्र : 38 लिंग : पुरुष	SMD0238665 फोटो उपलब्ध
526 निर्वाचक का नाम : मंजू देवी पति का नाम: भागीरथ गृह संख्या : 1424 उम्र : 36 लिंग : महिला	SMD0623124 फोटो उपलब्ध	527 निर्वाचक का नाम : सीताराम पिता का नाम: उदाराम गृह संख्या : 1424 उम्र : 30 लिंग : पुरुष	SMD0974006 फोटो उपलब्ध	528 निर्वाचक का नाम : रतना पति का नाम: सीताराम गृह संख्या : 1424 उम्र : 28 लिंग : महिला	SMD0974089 फोटो उपलब्ध
529 निर्वाचक का नाम : लालाराम पिता का नाम: मंगलाराम गृह संख्या : 1425 उम्र : 59 लिंग : पुरुष	RJ/02/012/080240 फोटो उपलब्ध	530 निर्वाचक का नाम : लिछमादेवी पति का नाम: लालाराम गृह संख्या : 1425 उम्र : 54 लिंग : महिला	SMD0300889 फोटो उपलब्ध	531 निर्वाचक का नाम : कुम्भाराम पिता का नाम: नथुराम गृह संख्या : 1425 उम्र : 29 लिंग : पुरुष	SMD1080936 फोटो उपलब्ध
532 निर्वाचक का नाम : गणेश पिता का नाम: लालाराम गृह संख्या : 1425 उम्र : 28 लिंग : पुरुष	SMD0974014 फोटो उपलब्ध	533 निर्वाचक का नाम : राम दयाल पिता का नाम: नथू राम गृह संख्या : 1425 उम्र : 28 लिंग : पुरुष	SMD1366038 फोटो उपलब्ध	534 निर्वाचक का नाम : जगदीश पिता का नाम: लालाराम गृह संख्या : 1425 उम्र : 27 लिंग : पुरुष	SMD0974022 फोटो उपलब्ध
535 निर्वाचक का नाम : राकेश पिता का नाम: लाला राम गृह संख्या : 1425 उम्र : 24 लिंग : पुरुष	SMD1552041 फोटो उपलब्ध	536 निर्वाचक का नाम : राजू राम पिता का नाम: पूर्णाराम गृह संख्या : 1426 उम्र : 74 लिंग : पुरुष	RJ/02/012/080290 फोटो उपलब्ध	537 निर्वाचक का नाम : नल्थीदेवी पति का नाम: राजूराम गृह संख्या : 1426 उम्र : 72 लिंग : महिला	RJ/02/012/080177 फोटो उपलब्ध
538 निर्वाचक का नाम : भंवरलाल पिता का नाम: पूर्णाराम गृह संख्या : 1426 उम्र : 64 लिंग : पुरुष	RJ/02/012/1081014 फोटो उपलब्ध	539 निर्वाचक का नाम : सीतादेवी पति का नाम: भंवराराम गृह संख्या : 1426 उम्र : 62 लिंग : महिला	RJ/02/012/080178 फोटो उपलब्ध	540 निर्वाचक का नाम : मालीदेवी पति का नाम: रामप्रताप गृह संख्या : 1426 उम्र : 53 लिंग : महिला	RJ/02/012/080179 फोटो उपलब्ध
541 निर्वाचक का नाम : धारूराम पिता का नाम: राजूराम गृह संख्या : 1426 उम्र : 52 लिंग : पुरुष	RJ/02/012/1081015 फोटो उपलब्ध	542 निर्वाचक का नाम : धुन्डीदेवी पति का नाम: धारूराम गृह संख्या : 1426 उम्र : 52 लिंग : महिला	LGZ3061462 फोटो उपलब्ध	543 निर्वाचक का नाम : जैसाराम पिता का नाम: राजूराम गृह संख्या : 1426 उम्र : 46 लिंग : पुरुष	LGZ3061181 फोटो उपलब्ध
544 निर्वाचक का नाम : भवंरी पति का नाम: जैसाराम गृह संख्या : 1426 उम्र : 44 लिंग : महिला	LGZ3061470 फोटो उपलब्ध	545 निर्वाचक का नाम : हेतराम पिता का नाम: राजूराम गृह संख्या : 1426 उम्र : 42 लिंग : महिला	LGZ3277282 फोटो उपलब्ध	546 निर्वाचक का नाम : गुडडी पति का नाम: हेतराम गृह संख्या : 1426 उम्र : 39 लिंग : महिला	LGZ3277290 फोटो उपलब्ध

547	SMD0420703	निर्वाचक का नाम : परमाराम पिता का नाम: राजूराम गृह संख्या : 1426 उम्र : 35 लिंग : पुरुष	548	SMD0455154	निर्वाचक का नाम : लिच्छुराम पिता का नाम: भंवरलाल गृह संख्या : 1426 उम्र : 32 लिंग : पुरुष	549	SMD0770644	निर्वाचक का नाम : मुनीराम पिता का नाम: भंवरलाल गृह संख्या : 1426 उम्र : 30 लिंग : पुरुष
550	SMD0974030	निर्वाचक का नाम : सुमित्रा पति का नाम: परमाराम गृह संख्या : 1426 उम्र : 30 लिंग : महिला	551	SMD0862987	निर्वाचक का नाम : उदाराम पिता का नाम: राजूराम गृह संख्या : 1426 उम्र : 29 लिंग : पुरुष	552	SMD1076983	निर्वाचक का नाम : कालुराम पिता का नाम: रामप्रताप गृह संख्या : 1426 उम्र : 29 लिंग : पुरुष
553	SMD1080910	निर्वाचक का नाम : रुकमणी पति का नाम: मुनीराम गृह संख्या : 1426 उम्र : 29 लिंग : महिला	554	SMD0910604	निर्वाचक का नाम : ममता पति का नाम: लिच्छुराम गृह संख्या : 1426 उम्र : 28 लिंग : महिला	555	SMD1843929	निर्वाचक का नाम : संतोष मेघवाल पति का नाम: उदाराम मेघवाल गृह संख्या : 1426 उम्र : 27 लिंग : महिला
556	SMD1273325	निर्वाचक का नाम : भगवान राम पिता का नाम: भंवरलाल गृह संख्या : 1426 उम्र : 26 लिंग : पुरुष	557	SMD1499177	निर्वाचक का नाम : इंद्रा मेघवाल पिता का नाम: धारू राम मेघवाल गृह संख्या : 1426 उम्र : 22 लिंग : महिला	558	SMD1893023	निर्वाचक का नाम : यशोदा मेघवाल पति का नाम: कालू राम गृह संख्या : 1426 उम्र : 22 लिंग : महिला
559	SMD1848415	निर्वाचक का नाम : जमुना मेघवाल पिता का नाम: धारू राम गृह संख्या : 1426 उम्र : 19 लिंग : महिला	560	SMD1883537	निर्वाचक का नाम : पूजा पिता का नाम: जैसा राम गृह संख्या : 1426 उम्र : 19 लिंग : महिला	561	RJ/02/012/080305	निर्वाचक का नाम : इमरताराम पिता का नाम: अमराराम गृह संख्या : 1427 उम्र : 69 लिंग : पुरुष
562	RJ/02/012/1080128	निर्वाचक का नाम : नानूदेवी पति का नाम: इमरताराम गृह संख्या : 1427 उम्र : 66 लिंग : महिला	563	SMD0036608	निर्वाचक का नाम : ओम प्रकाश पिता का नाम: इमरताराम गृह संख्या : 1427 उम्र : 45 लिंग : पुरुष	564	SMD0036616	निर्वाचक का नाम : धापूदेवी पति का नाम: ओमप्रकाश गृह संख्या : 1427 उम्र : 43 लिंग : महिला
565	RJ/02/012/080302	निर्वाचक का नाम : किशनाराम पिता का नाम: अमराराम गृह संख्या : 1428 उम्र : 74 लिंग : पुरुष	566	SMD0127977	निर्वाचक का नाम : रामरख पिता का नाम: खेताराम गृह संख्या : 1428 उम्र : 71 लिंग : पुरुष	567	RJ/02/012/1080082	निर्वाचक का नाम : पानादेवी पति का नाम: रामरख गृह संख्या : 1428 उम्र : 66 लिंग : महिला
568	RJ/02/012/1080127	निर्वाचक का नाम : भंवरदेवी पति का नाम: किशनाराम गृह संख्या : 1428 उम्र : 64 लिंग : महिला	569	SMD0272807	निर्वाचक का नाम : तोलाराम पिता का नाम: रामरख गृह संख्या : 1428 उम्र : 50 लिंग : पुरुष	570	LGZ2476372	निर्वाचक का नाम : पुनमराम पिता का नाम: रामरख गृह संख्या : 1428 उम्र : 48 लिंग : पुरुष
571	LGZ2476364	निर्वाचक का नाम : विमलादेवी पति का नाम: तोलाराम गृह संख्या : 1428 उम्र : 46 लिंग : महिला	572	SMD0337865	निर्वाचक का नाम : सीतादेवी पति का नाम: पुनमराम गृह संख्या : 1428 उम्र : 46 लिंग : महिला	573	SMD0571299	निर्वाचक का नाम : पूनमचन्द पिता का नाम: किशनाराम गृह संख्या : 1428 उम्र : 36 लिंग : पुरुष
574	SMD0571307	निर्वाचक का नाम : सरस्वतीदेवी पति का नाम: पूनमचन्द गृह संख्या : 1428 उम्र : 34 लिंग : महिला	575	SMD0571315	निर्वाचक का नाम : गणपत पिता का नाम: किशनाराम गृह संख्या : 1428 उम्र : 34 लिंग : पुरुष	576	SMD0571323	निर्वाचक का नाम : चन्दादेवी पति का नाम: गणपत गृह संख्या : 1428 उम्र : 32 लिंग : महिला

577	SMD0974048	578	SMD1817378	579	SMD0974055
निर्वाचक का नाम : शंकरलाल पिता का नाम: किशनाराम गृह संख्या : 1428 उम्र : 31 लिंग : पुरुष	फोटो उपलब्ध	निर्वाचक का नाम : बीरबल राम पिता का नाम: किशनाराम गृह संख्या : 1428 उम्र : 31 लिंग : पुरुष	फोटो उपलब्ध	निर्वाचक का नाम : प्रेमा देवी पति का नाम: शंकरलाल गृह संख्या : 1428 उम्र : 30 लिंग : महिला	फोटो उपलब्ध
580	SMD1786128	581	SMD1076991	582	SMD1211317
निर्वाचक का नाम : धांपू देवी पति का नाम: बीरबल राम गृह संख्या : 1428 उम्र : 29 लिंग : महिला	फोटो उपलब्ध	निर्वाचक का नाम : सोना पिता का नाम: पूनमराम गृह संख्या : 1428 उम्र : 26 लिंग : महिला	फोटो उपलब्ध	निर्वाचक का नाम : सुमन पिता का नाम: तोलाराम गृह संख्या : 1428 उम्र : 25 लिंग : महिला	फोटो उपलब्ध
583	SMD1399716	584	SMD1498864	585	RJ/02/012/080254
निर्वाचक का नाम : कालू राम पिता का नाम: पूर्णा राम गृह संख्या : 1428 उम्र : 24 लिंग : पुरुष	फोटो उपलब्ध	निर्वाचक का नाम : पूजा मेघवाल पिता का नाम: तोलाराम गृह संख्या : 1428 उम्र : 22 लिंग : महिला	फोटो उपलब्ध	निर्वाचक का नाम : लिछुराम पिता का नाम: खेमराम गृह संख्या : 1431 उम्र : 69 लिंग : पुरुष	फोटो उपलब्ध
586	SMD0127985	587	SMD0420711	588	SMD0420729
निर्वाचक का नाम : पानादेवी पति का नाम: लिछुराम गृह संख्या : 1431 उम्र : 61 लिंग : महिला	फोटो उपलब्ध	निर्वाचक का नाम : मोतीलाल पिता का नाम: लिछीराम गृह संख्या : 1431 उम्र : 35 लिंग : पुरुष	फोटो उपलब्ध	निर्वाचक का नाम : तुलछीदेवी पति का नाम: मोतीलाल गृह संख्या : 1431 उम्र : 34 लिंग : महिला	फोटो उपलब्ध
589	SMD0862995	590	RJ/02/012/080316	591	RJ/02/012/080176
निर्वाचक का नाम : मांगीलाल पिता का नाम: लिछुराम गृह संख्या : 1431 उम्र : 29 लिंग : पुरुष	फोटो उपलब्ध	निर्वाचक का नाम : कोजाराम पिता का नाम: नानकराम गृह संख्या : 1432 उम्र : 59 लिंग : पुरुष	फोटो उपलब्ध	निर्वाचक का नाम : भंवरीदेवी पति का नाम: कोजाराम गृह संख्या : 1432 उम्र : 56 लिंग : महिला	फोटो उपलब्ध
592	LGZ3061280	593	SMD0420745	594	SMD0420752
निर्वाचक का नाम : श्रवण राम पिता का नाम: कोजू राम गृह संख्या : 1432 उम्र : 42 लिंग : पुरुष	फोटो उपलब्ध	निर्वाचक का नाम : जालूराम पिता का नाम: कोजूराम गृह संख्या : 1432 उम्र : 38 लिंग : पुरुष	फोटो उपलब्ध	निर्वाचक का नाम : राजू देवी पति का नाम: जालूराम गृह संख्या : 1432 उम्र : 36 लिंग : महिला	फोटो उपलब्ध
595	SMD0420737	596	SMD1079854	597	SMD0974063
निर्वाचक का नाम : सन्तोष पति का नाम: श्रवण राम गृह संख्या : 1432 उम्र : 35 लिंग : महिला	फोटो उपलब्ध	निर्वाचक का नाम : गीता देवी पति का नाम: जगदीश गृह संख्या : 1432 उम्र : 31 लिंग : महिला	फोटो उपलब्ध	निर्वाचक का नाम : जगदीश पिता का नाम: कोजुराम गृह संख्या : 1432 उम्र : 31 लिंग : पुरुष	फोटो उपलब्ध
598	SMD1517556	599	SMD1498476	600	SMD0974071
निर्वाचक का नाम : मंजू पति का नाम: महेंद्र सिंह नायक गृह संख्या : 1432 उम्र : 24 लिंग : महिला	फोटो उपलब्ध	निर्वाचक का नाम : महेंद्र सिंह नायक पिता का नाम: कोजू राम नायक गृह संख्या : 1432 उम्र : 23 लिंग : पुरुष	फोटो उपलब्ध	निर्वाचक का नाम : रामनिवास पिता का नाम: भंवर लाल गृह संख्या : 1433 उम्र : 32 लिंग : पुरुष	फोटो उपलब्ध
601	SMD1929017	602	SMD1921840	603	SMD1922434
निर्वाचक का नाम : सुनील बावरी पिता का नाम: त्रिलोकराम बावरी गृह संख्या : राम मंडी उम्र : 19 लिंग : पुरुष	फोटो उपलब्ध	निर्वाचक का नाम : भंवरी पति का नाम: मानाराम गृह संख्या : वार्ड नं 17 उम्र : 56 लिंग : महिला	फोटो उपलब्ध	निर्वाचक का नाम : पंकज शर्मा पिता का नाम: पूनम चन्द सारस्वा गृह संख्या : वार्ड नं 17 उम्र : 19 लिंग : पुरुष	फोटो उपलब्ध
604	SMD1789676				
निर्वाचक का नाम : विमला नायक पति का नाम: मांगीलाल नायक गृह संख्या : वार्ड नं 17 रामा मंडी कालू उम्र : 27 लिंग : महिला	फोटो उपलब्ध				

605	SMD1675867	निर्वाचक का नाम : दिनेश मेघवाल पिता का नाम: अमरा राम गृह संख्या : 78 कालू उम्र : 20 लिंग : पुरुष	606	SMD1805225	निर्वाचक का नाम : रचना बैद पिता का नाम: पुखराज बैद गृह संख्या : 912 उम्र : 27 लिंग : महिला	607	SMD0272815	निर्वाचक का नाम : मुस्लिम पिता का नाम: शोकतअली गृह संख्या : 1397 उम्र : 40 लिंग : पुरुष
608	SMD0372391	निर्वाचक का नाम : नसीम बानो पिता का नाम: सिकन्दर गृह संख्या : 1397 उम्र : 40 लिंग : महिला	609	SMD0128009	निर्वाचक का नाम : समशेर पिता का नाम: शोकतअली गृह संख्या : 1397 उम्र : 39 लिंग : पुरुष	610	SMD0128017	निर्वाचक का नाम : सदाम हुसैन पिता का नाम: लियाकत अली गृह संख्या : 1397 उम्र : 39 लिंग : पुरुष
611	SMD0289710	निर्वाचक का नाम : अब्दूल अली पिता का नाम: सिकन्दर गृह संख्या : 1397 उम्र : 39 लिंग : पुरुष	612	SMD0036624	निर्वाचक का नाम : भंवरलाल पिता का नाम: जैसाराम गृह संख्या : 1433 उम्र : 64 लिंग : पुरुष	613	LGZ2476265	निर्वाचक का नाम : विधादेवी पति का नाम: भंवरलाल गृह संख्या : 1433 उम्र : 59 लिंग : महिला
614	SMD1077007	निर्वाचक का नाम : हरिराम पिता का नाम: भंवरलाल गृह संख्या : 1433 उम्र : 32 लिंग : पुरुष	615	SMD0974097	निर्वाचक का नाम : लिछमा देवी अन्य: भंवर लाल गृह संख्या : 1433 उम्र : 31 लिंग : महिला	616	SMD0974105	निर्वाचक का नाम : रामकरण पिता का नाम: भंवर लाल गृह संख्या : 1433 उम्र : 29 लिंग : पुरुष
617	RJ/02/012/080156	निर्वाचक का नाम : चम्पादेवी पति का नाम: जैसाराम गृह संख्या : 1434 उम्र : 82 लिंग : महिला	618	LGZ2476331	निर्वाचक का नाम : परमेश्वरी पति का नाम: सोहनराम गृह संख्या : 1434 उम्र : 74 लिंग : महिला	619	RJ/02/012/080278	निर्वाचक का नाम : डालुराम पिता का नाम: जैसाराम गृह संख्या : 1434 उम्र : 54 लिंग : पुरुष
620	RJ/02/012/080057	निर्वाचक का नाम : परमेश्वरी देवी पति का नाम: डालुराम गृह संख्या : 1434 उम्र : 52 लिंग : महिला	621	SMD0974113	निर्वाचक का नाम : रतन पिता का नाम: डालुराम गृह संख्या : 1434 उम्र : 34 लिंग : पुरुष	622	SMD0974121	निर्वाचक का नाम : संजू अन्य: रतन गृह संख्या : 1434 उम्र : 30 लिंग : महिला
623	SMD0974287	निर्वाचक का नाम : बाबूलाल पिता का नाम: डालुराम गृह संख्या : 1434 उम्र : 27 लिंग : पुरुष	624	RJ/02/012/080247	निर्वाचक का नाम : अखाराम पिता का नाम: लाधूराम गृह संख्या : 1435 उम्र : 79 लिंग : पुरुष	625	RJ/02/012/1080129	निर्वाचक का नाम : धीगर पति का नाम: अखाराम गृह संख्या : 1435 उम्र : 75 लिंग : महिला
626	RJ/02/012/1080076	निर्वाचक का नाम : रैवतीदेवी पति का नाम: रावतराम गृह संख्या : 1435 उम्र : 74 लिंग : महिला	627	RJ/02/012/080270	निर्वाचक का नाम : कोजूराम पिता का नाम: अखाराम गृह संख्या : 1435 उम्र : 54 लिंग : पुरुष	628	RJ/02/012/080147	निर्वाचक का नाम : दुर्गादेवी पति का नाम: कोजूराम गृह संख्या : 1435 उम्र : 52 लिंग : महिला
629	SMD0300897	निर्वाचक का नाम : भंवरलाल पिता का नाम: अखाराम गृह संख्या : 1435 उम्र : 46 लिंग : पुरुष	630	LGZ3061355	निर्वाचक का नाम : गोमती देवी पति का नाम: भंवर लाल गृह संख्या : 1435 उम्र : 45 लिंग : महिला	631	SMD0036640	निर्वाचक का नाम : मंजू देवी पति का नाम: विनोद गृह संख्या : 1435 उम्र : 41 लिंग : महिला
632	SMD0974139	निर्वाचक का नाम : दुर्गाराम पिता का नाम: अखाराम गृह संख्या : 1435 उम्र : 33 लिंग : पुरुष	633	SMD1500537	निर्वाचक का नाम : राकेश पिता का नाम: कोजूराम गृह संख्या : 1435 उम्र : 24 लिंग : पुरुष	634	SMD0128033	निर्वाचक का नाम : मोहरा पति का नाम: मोहनराम गृह संख्या : 1437 उम्र : 69 लिंग : महिला

635	SMD0420760	निर्वाचक का नाम : देवी लाल पिता का नाम: सुगनाराम गृह संख्या : 1438 उम्र : 45 लिंग : पुरुष	फोटो उपलब्ध	636	SMD0420778	निर्वाचक का नाम : अंगूरी देवी पति का नाम: देवी लाल गृह संख्या : 1438 उम्र : 42 लिंग : महिला	फोटो उपलब्ध	637	SMD0420786	निर्वाचक का नाम : मोहर सिंह पिता का नाम: सुगनाराम गृह संख्या : 1438 उम्र : 40 लिंग : पुरुष	फोटो उपलब्ध
638	SMD0420802	निर्वाचक का नाम : सुभाष चन्द पिता का नाम: सुगनाराम गृह संख्या : 1438 उम्र : 34 लिंग : पुरुष	फोटो उपलब्ध	639	SMD0863001	निर्वाचक का नाम : ममता पति का नाम: सुभाषचन्द्र गृह संख्या : 1438 उम्र : 30 लिंग : महिला	फोटो उपलब्ध	640	SMD1436633	निर्वाचक का नाम : राम कुमार पिता का नाम: देवी लाल गृह संख्या : 1438 उम्र : 26 लिंग : पुरुष	फोटो उपलब्ध
641	SMD1436575	निर्वाचक का नाम : सुमन पति का नाम: राम कुमार गृह संख्या : 1438 उम्र : 24 लिंग : महिला	फोटो उपलब्ध	642	LGZ2849834	निर्वाचक का नाम : रेवतराम पिता का नाम: सोहनराम गृह संख्या : 1439 उम्र : 46 लिंग : पुरुष	फोटो उपलब्ध	643	LGZ2849842	निर्वाचक का नाम : हंसराज पिता का नाम: सोहनराम गृह संख्या : 1439 उम्र : 44 लिंग : पुरुष	फोटो उपलब्ध
644	SMD0420794	निर्वाचक का नाम : पूष्या देवी पति का नाम: मोहर सिंह गृह संख्या : 1439 उम्र : 38 लिंग : महिला	फोटो उपलब्ध	645	SMD0420810	निर्वाचक का नाम : गीता देवी पति का नाम: हंसराज गृह संख्या : 1439 उम्र : 38 लिंग : महिला	फोटो उपलब्ध	646	SMD0036665	निर्वाचक का नाम : मांगीलाल पिता का नाम: बेगाराम गृह संख्या : 1440 उम्र : 42 लिंग : पुरुष	फोटो उपलब्ध
647	RJ/02/012/1080083	निर्वाचक का नाम : रामकोरी पति का नाम: भैराराम गृह संख्या : 1441 उम्र : 84 लिंग : महिला	फोटो उपलब्ध	648	LGZ2476281	निर्वाचक का नाम : शान्तिदेवी पति का नाम: चेतनराम गृह संख्या : 1441 उम्र : 59 लिंग : महिला	फोटो उपलब्ध	649	SMD0036681	निर्वाचक का नाम : पृथ्वीराम पिता का नाम: भैराराम गृह संख्या : 1441 उम्र : 53 लिंग : पुरुष	फोटो उपलब्ध
650	LGZ3061488	निर्वाचक का नाम : कमलादेवी पति का नाम: पृथ्वीराम गृह संख्या : 1441 उम्र : 48 लिंग : महिला	फोटो उपलब्ध	651	LGZ3061496	निर्वाचक का नाम : सूवरी देवी पति का नाम: हुकमाराम गृह संख्या : 1441 उम्र : 46 लिंग : महिला	फोटो उपलब्ध	652	LGZ3061439	निर्वाचक का नाम : मोहनराम पिता का नाम: भैराराम गृह संख्या : 1441 उम्र : 44 लिंग : पुरुष	फोटो उपलब्ध
653	LGZ3061421	निर्वाचक का नाम : हुकमाराम पिता का नाम: भैराराम गृह संख्या : 1441 उम्र : 43 लिंग : पुरुष	फोटो उपलब्ध	654	SMD1524115	निर्वाचक का नाम : लिछी राम पिता का नाम: पृथ्वी राज गृह संख्या : 1441 उम्र : 22 लिंग : पुरुष	फोटो उपलब्ध	655	RJ/02/012/080271	निर्वाचक का नाम : शंकरलाल पिता का नाम: हीराराम गृह संख्या : 1442 उम्र : 59 लिंग : पुरुष	फोटो उपलब्ध
656	RJ/02/012/1080133	निर्वाचक का नाम : लिछमादेवी पति का नाम: शंकरलाल गृह संख्या : 1442 उम्र : 56 लिंग : महिला	फोटो उपलब्ध	657	SMD0924050	निर्वाचक का नाम : गिरधारी पिता का नाम: शंकरलाल गृह संख्या : 1442 उम्र : 27 लिंग : पुरुष	फोटो उपलब्ध	658	RJ/02/012/080194	निर्वाचक का नाम : मोहनराम पिता का नाम: हीराराम गृह संख्या : 1443 उम्र : 61 लिंग : पुरुष	फोटो उपलब्ध
659	RJ/02/012/080058	निर्वाचक का नाम : पांचीदेवी पति का नाम: मोहनराम गृह संख्या : 1443 उम्र : 45 लिंग : महिला	फोटो उपलब्ध	660	SMD0128041	निर्वाचक का नाम : सोहनलाल पिता का नाम: मोहनराम गृह संख्या : 1443 उम्र : 44 लिंग : पुरुष	फोटो उपलब्ध	661	SMD0128058	निर्वाचक का नाम : चन्दा देवी पति का नाम: सोहन लाल गृह संख्या : 1443 उम्र : 42 लिंग : महिला	फोटो उपलब्ध
662	SMD0644062	निर्वाचक का नाम : बाबूलाल पिता का नाम: मोहनराम गृह संख्या : 1443 उम्र : 38 लिंग : पुरुष	फोटो उपलब्ध	663	SMD0623132	निर्वाचक का नाम : सन्तोष देवी पति का नाम: बाबू लाल गृह संख्या : 1443 उम्र : 35 लिंग : महिला	फोटो उपलब्ध	664	SMD1305283	निर्वाचक का नाम : नेमाराम पिता का नाम: मोहन राम गृह संख्या : 1443 उम्र : 30 लिंग : पुरुष	फोटो उपलब्ध

665	SMD1305226	निर्वाचक का नाम : राजुराम पिता का नाम: मोहनराम गृह संख्या : 1443 उम्र : 27 लिंग : पुरुष	फोटो उपलब्ध	666	SMD1305242	निर्वाचक का नाम : किरण पति का नाम: नेमाराम गृह संख्या : 1443 उम्र : 25 लिंग : महिला	फोटो उपलब्ध	667	SMD1484898	निर्वाचक का नाम : मुली पति का नाम: राजू राम गृह संख्या : 1443 उम्र : 24 लिंग : महिला	फोटो उपलब्ध
668	RJ/02/012/080132	निर्वाचक का नाम : मालीदेवी पति का नाम: पूर्णाराम गृह संख्या : 1444 उम्र : 62 लिंग : महिला	फोटो उपलब्ध	669	SMD0923987	निर्वाचक का नाम : प्रियंका पति का नाम: जेठाराम गृह संख्या : 1444 उम्र : 32 लिंग : महिला	फोटो उपलब्ध	670	SMD0644070	निर्वाचक का नाम : जेठाराम पिता का नाम: पूर्णाराम गृह संख्या : 1444 उम्र : 32 लिंग : पुरुष	फोटो उपलब्ध
671	SMD0974147	निर्वाचक का नाम : तोलाराम माता का नाम: माली देवी गृह संख्या : 1444 उम्र : 28 लिंग : पुरुष	फोटो उपलब्ध	672	SMD1305374	निर्वाचक का नाम : अनिता देवी पति का नाम: तोलाराम गृह संख्या : 1444 उम्र : 25 लिंग : महिला	फोटो उपलब्ध	673	SMD1501626	निर्वाचक का नाम : महेंद्र पिता का नाम: पूर्णा राम गृह संख्या : 1444 उम्र : 23 लिंग : पुरुष	फोटो उपलब्ध
674	RJ/02/012/080230	निर्वाचक का नाम : देवीलाल पिता का नाम: मून्नीराम गृह संख्या : 1445 उम्र : 69 लिंग : पुरुष	फोटो उपलब्ध	675	RJ/02/012/1080131	निर्वाचक का नाम : गुडडीदेवी पति का नाम: देवीलाल गृह संख्या : 1445 उम्र : 66 लिंग : महिला	फोटो उपलब्ध	676	RJ/02/012/080300	निर्वाचक का नाम : प्रभुराम पिता का नाम: मुनीराम गृह संख्या : 1445 उम्र : 54 लिंग : पुरुष	फोटो उपलब्ध
677	RJ/02/012/1081040	निर्वाचक का नाम : सिवकोरी पति का नाम: प्रभुराम गृह संख्या : 1445 उम्र : 52 लिंग : महिला	फोटो उपलब्ध	678	SMD0491480	निर्वाचक का नाम : राजुराम पिता का नाम: देवीलाल गृह संख्या : 1445 उम्र : 38 लिंग : पुरुष	फोटो उपलब्ध	679	SMD0491530	निर्वाचक का नाम : रेवन्तराम पिता का नाम: देवीलाल गृह संख्या : 1445 उम्र : 36 लिंग : पुरुष	फोटो उपलब्ध
680	SMD0974154	निर्वाचक का नाम : सीलू देवी पति का नाम: राजुराम गृह संख्या : 1445 उम्र : 29 लिंग : महिला	फोटो उपलब्ध	681	SMD1077031	निर्वाचक का नाम : भंवरलाल पिता का नाम: देवीलाल गृह संख्या : 1445 उम्र : 28 लिंग : पुरुष	फोटो उपलब्ध	682	SMD1305309	निर्वाचक का नाम : लिछू राम पिता का नाम: देवीलाल गृह संख्या : 1445 उम्र : 26 लिंग : पुरुष	फोटो उपलब्ध
683	SMD1827559	निर्वाचक का नाम : सुनीता पति का नाम: रेवंत राम गृह संख्या : 1445 उम्र : 26 लिंग : महिला	फोटो उपलब्ध	684	RJ/02/012/080192	निर्वाचक का नाम : विजयपाल पिता का नाम: बालूराम गृह संख्या : 1446 उम्र : 74 लिंग : पुरुष	फोटो उपलब्ध	685	RJ/02/012/080153	निर्वाचक का नाम : आसीदेवी पति का नाम: विजयपाल गृह संख्या : 1446 उम्र : 69 लिंग : महिला	फोटो उपलब्ध
686	SMD0571331	निर्वाचक का नाम : पूनमचन्द पिता का नाम: धुडाराम गृह संख्या : 1446 उम्र : 53 लिंग : पुरुष	फोटो उपलब्ध	687	SMD0571349	निर्वाचक का नाम : राजूदेवी पति का नाम: पूनमचन्द गृह संख्या : 1446 उम्र : 51 लिंग : महिला	फोटो उपलब्ध	688	SMD0137737	निर्वाचक का नाम : गिरधारी पिता का नाम: विजयपाल गृह संख्या : 1446 उम्र : 44 लिंग : पुरुष	फोटो उपलब्ध
689	SMD0372409	निर्वाचक का नाम : हडमान पिता का नाम: विजय पाल गृह संख्या : 1446 उम्र : 42 लिंग : पुरुष	फोटो उपलब्ध	690	SMD0423079	निर्वाचक का नाम : सरोज पति का नाम: गिरधारी गृह संख्या : 1446 उम्र : 39 लिंग : महिला	फोटो उपलब्ध	691	SMD0571356	निर्वाचक का नाम : ओमप्रकाश पिता का नाम: पूनमचन्द गृह संख्या : 1446 उम्र : 35 लिंग : पुरुष	फोटो उपलब्ध
692	SMD0974162	निर्वाचक का नाम : सुमन पति का नाम: हडमान गृह संख्या : 1446 उम्र : 33 लिंग : महिला	फोटो उपलब्ध	693	SMD0770719	निर्वाचक का नाम : रमेश पिता का नाम: जेठाराम गृह संख्या : 1446 उम्र : 31 लिंग : पुरुष	फोटो उपलब्ध	694	SMD0974170	निर्वाचक का नाम : सुनीता पति का नाम: ओमप्रकाश गृह संख्या : 1446 उम्र : 31 लिंग : महिला	फोटो उपलब्ध

695	RJ/02/012/1080132	निर्वाचक का नाम : जुगराज पिता का नाम: बालूराम गृह संख्या : 1447 उम्र : 69 लिंग : पुरुष	फोटो उपलब्ध	696	RJ/02/012/080154	निर्वाचक का नाम : नारायणीदेवी पति का नाम: जुगराज गृह संख्या : 1447 उम्र : 64 लिंग : महिला	फोटो उपलब्ध	697	LGZ3061124	निर्वाचक का नाम : तेलूराम पिता का नाम: मुनसीराम गृह संख्या : 1448 उम्र : 84 लिंग : पुरुष	फोटो उपलब्ध
698	RJ/02/012/1081055	निर्वाचक का नाम : रूकमीदेवी पति का नाम: तेलूराम गृह संख्या : 1448 उम्र : 79 लिंग : महिला	फोटो उपलब्ध	699	SMD0337873	निर्वाचक का नाम : कौरासिंह पिता का नाम: तेलूराम गृह संख्या : 1448 उम्र : 64 लिंग : पुरुष	फोटो उपलब्ध	700	RJ/02/012/1081047	निर्वाचक का नाम : कमलादेवी पति का नाम: कौरासिंह गृह संख्या : 1448 उम्र : 61 लिंग : महिला	फोटो उपलब्ध
701	RJ/02/012/1081064	निर्वाचक का नाम : बलवीर पिता का नाम: तेलूराम गृह संख्या : 1448 उम्र : 59 लिंग : पुरुष	फोटो उपलब्ध	702	LGZ2849859	निर्वाचक का नाम : जयपाल पिता का नाम: तेलूराम गृह संख्या : 1448 उम्र : 56 लिंग : पुरुष	फोटो उपलब्ध	703	RJ/02/012/1081048	निर्वाचक का नाम : परमजीत पति का नाम: बलवीर गृह संख्या : 1448 उम्र : 54 लिंग : महिला	फोटो उपलब्ध
704	RJ/02/012/1081056	निर्वाचक का नाम : भंवरीदेवी पति का नाम: जयपालसिंह गृह संख्या : 1448 उम्र : 54 लिंग : महिला	फोटो उपलब्ध	705	SMD0238674	निर्वाचक का नाम : राकेश पिता का नाम: कौरसिंह गृह संख्या : 1448 उम्र : 36 लिंग : पुरुष	फोटो उपलब्ध	706	SMD0623140	निर्वाचक का नाम : इन्द्रा देवी पति का नाम: राकेश गृह संख्या : 1448 उम्र : 34 लिंग : महिला	फोटो उपलब्ध
707	SMD0974188	निर्वाचक का नाम : प्रियंका पति का नाम: राजू गृह संख्या : 1448 उम्र : 34 लिंग : महिला	फोटो उपलब्ध	708	SMD0974196	निर्वाचक का नाम : संतोष पति का नाम: प्रेम कुमार गृह संख्या : 1448 उम्र : 32 लिंग : महिला	फोटो उपलब्ध	709	SMD0923995	निर्वाचक का नाम : कृष्ण पिता का नाम: जयपाल गृह संख्या : 1448 उम्र : 30 लिंग : पुरुष	फोटो उपलब्ध
710	SMD0770669	निर्वाचक का नाम : प्रेम पिता का नाम: बलवीर गृह संख्या : 1448 उम्र : 30 लिंग : पुरुष	फोटो उपलब्ध	711	SMD0770677	निर्वाचक का नाम : राजू पिता का नाम: कौरसिंह गृह संख्या : 1448 उम्र : 30 लिंग : पुरुष	फोटो उपलब्ध	712	SMD0974204	निर्वाचक का नाम : राधेश्याम पिता का नाम: बलवीर गृह संख्या : 1448 उम्र : 29 लिंग : पुरुष	फोटो उपलब्ध
713	SMD0974212	निर्वाचक का नाम : सुभाष पिता का नाम: जयपाल गृह संख्या : 1448 उम्र : 27 लिंग : पुरुष	फोटो उपलब्ध	714	SMD1132638	निर्वाचक का नाम : पारा पति का नाम: सुभाष गृह संख्या : 1448 उम्र : 27 लिंग : महिला	फोटो उपलब्ध	715	SMD0974220	निर्वाचक का नाम : इंद्रा देवी पति का नाम: कृष्ण गृह संख्या : 1448 उम्र : 27 लिंग : महिला	फोटो उपलब्ध
716	SMD1779859	निर्वाचक का नाम : पूनम पति का नाम: राधे श्याम गृह संख्या : 1448 उम्र : 22 लिंग : महिला	फोटो उपलब्ध	717	RJ/02/012/1081049	निर्वाचक का नाम : तुलछाराम पिता का नाम: चेतनराम गृह संख्या : 1449 उम्र : 69 लिंग : पुरुष	फोटो उपलब्ध	718	RJ/02/012/1080054	निर्वाचक का नाम : रामीदेवी पति का नाम: तुलछाराम गृह संख्या : 1449 उम्र : 64 लिंग : महिला	फोटो उपलब्ध
719	SMD0238683	निर्वाचक का नाम : तोलाराम पिता का नाम: तुलछाराम गृह संख्या : 1449 उम्र : 39 लिंग : पुरुष	फोटो उपलब्ध	720	SMD0238709	निर्वाचक का नाम : देवीलाल पिता का नाम: तुलछाराम गृह संख्या : 1449 उम्र : 37 लिंग : पुरुष	फोटो उपलब्ध	721	SMD0238718	निर्वाचक का नाम : सावत्री पति का नाम: तोलाराम गृह संख्या : 1449 उम्र : 37 लिंग : महिला	फोटो उपलब्ध
722	SMD0238692	निर्वाचक का नाम : धापूदेवी पति का नाम: देवीलाल गृह संख्या : 1449 उम्र : 36 लिंग : महिला	फोटो उपलब्ध	723	SMD0491563	निर्वाचक का नाम : पूनमचन्द पिता का नाम: तुलछाराम गृह संख्या : 1449 उम्र : 32 लिंग : पुरुष	फोटो उपलब्ध	724	SMD0863019	निर्वाचक का नाम : कमला देवी पति का नाम: पूनमचन्द गृह संख्या : 1449 उम्र : 31 लिंग : महिला	फोटो उपलब्ध

725	SMD0863027	निर्वाचक का नाम : लिछीराम पिता का नाम: तुलछाराम गृह संख्या : 1449 उम्र : 29 लिंग : पुरुष	फोटो उपलब्ध	726	SMD1524586	निर्वाचक का नाम : लिछमा पति का नाम: लिछी राम गृह संख्या : 1449 उम्र : 27 लिंग : महिला	फोटो उपलब्ध	727	RJ/02/012/080671	निर्वाचक का नाम : सुगनादेवी पति का नाम: इमीलाल गृह संख्या : 1451 उम्र : 64 लिंग : महिला	फोटो उपलब्ध
728	LGZ3277308	निर्वाचक का नाम : हरि राम पिता का नाम: इमी लाल गृह संख्या : 1451 उम्र : 39 लिंग : पुरुष	फोटो उपलब्ध	729	LGZ3277316	निर्वाचक का नाम : इन्द्रा पति का नाम: हरि राम गृह संख्या : 1451 उम्र : 38 लिंग : महिला	फोटो उपलब्ध	730	SMD0571364	निर्वाचक का नाम : मनोज प्रजापत पिता का नाम: अमी लाल प्रजापत गृह संख्या : 1451 उम्र : 32 लिंग : पुरुष	फोटो उपलब्ध
731	SMD0895110	निर्वाचक का नाम : जसोदा पति का नाम: मनोज गृह संख्या : 1451 उम्र : 32 लिंग : महिला	फोटो उपलब्ध	732	SMD0470526	निर्वाचक का नाम : मालाराम पिता का नाम: डूंगरराम गृह संख्या : 1452 उम्र : 47 लिंग : पुरुष	फोटो उपलब्ध	733	LGZ3061108	निर्वाचक का नाम : नारायणीदेवी पति का नाम: मालाराम गृह संख्या : 1452 उम्र : 46 लिंग : महिला	फोटो उपलब्ध
734	LGZ2476398	निर्वाचक का नाम : राजूराम पिता का नाम: डूंगरराम गृह संख्या : 1452 उम्र : 45 लिंग : पुरुष	फोटो उपलब्ध	735	LGZ3061116	निर्वाचक का नाम : किसना देवी पति का नाम: राजूराम गृह संख्या : 1452 उम्र : 43 लिंग : महिला	फोटो उपलब्ध	736	SMD0644138	निर्वाचक का नाम : रेवन्तराम पिता का नाम: डूंगरराम गृह संख्या : 1452 उम्र : 34 लिंग : पुरुष	फोटो उपलब्ध
737	SMD1132661	निर्वाचक का नाम : सोना पति का नाम: रेवंत राम गृह संख्या : 1452 उम्र : 30 लिंग : महिला	फोटो उपलब्ध	738	SMD1675446	निर्वाचक का नाम : किशन लाल नायक पिता का नाम: माला राम नायक गृह संख्या : 1452 उम्र : 20 लिंग : पुरुष	फोटो उपलब्ध	739	SMD1861160	निर्वाचक का नाम : सुमन नायक पति का नाम: किशन लाल नायक गृह संख्या : 1452 उम्र : 19 लिंग : महिला	फोटो उपलब्ध
740	SMD0128082	निर्वाचक का नाम : भगवानाराम पिता का नाम: मूलाराम गृह संख्या : 1453 उम्र : 69 लिंग : पुरुष	फोटो उपलब्ध	741	RJ/02/012/1080075	निर्वाचक का नाम : सन्तोषदेवी पति का नाम: भगवानाराम गृह संख्या : 1453 उम्र : 64 लिंग : महिला	फोटो उपलब्ध	742	LGZ2849867	निर्वाचक का नाम : राजूराम पिता का नाम: भगवानाराम गृह संख्या : 1453 उम्र : 46 लिंग : पुरुष	फोटो उपलब्ध
743	LGZ2849875	निर्वाचक का नाम : विमला पति का नाम: राजूराम गृह संख्या : 1453 उम्र : 44 लिंग : महिला	फोटो उपलब्ध	744	LGZ2849883	निर्वाचक का नाम : लिछीराम पिता का नाम: भगवानाराम गृह संख्या : 1453 उम्र : 44 लिंग : पुरुष	फोटो उपलब्ध	745	SMD0420844	निर्वाचक का नाम : शारदा देवी पति का नाम: लिछीराम गृह संख्या : 1453 उम्र : 38 लिंग : महिला	फोटो उपलब्ध
746	SMD0717587	निर्वाचक का नाम : प्रेमप्रकाश पिता का नाम: भगवानाराम गृह संख्या : 1453 उम्र : 36 लिंग : पुरुष	फोटो उपलब्ध	747	SMD0420828	निर्वाचक का नाम : लेखराम पिता का नाम: भगवानाराम गृह संख्या : 1453 उम्र : 31 लिंग : पुरुष	फोटो उपलब्ध	748	SMD1092493	निर्वाचक का नाम : हीरा लाल पिता का नाम: भगवाना राम गृह संख्या : 1453 उम्र : 30 लिंग : पुरुष	फोटो उपलब्ध
749	SMD1079888	निर्वाचक का नाम : शिवलाल पिता का नाम: भगवानाराम गृह संख्या : 1453 उम्र : 28 लिंग : पुरुष	फोटो उपलब्ध	750	SMD0974261	निर्वाचक का नाम : धापू देवी पति का नाम: लेखराम गृह संख्या : 1453 उम्र : 27 लिंग : महिला	फोटो उपलब्ध	751	RJ/02/012/080320	निर्वाचक का नाम : दुर्गाराम पिता का नाम: मूलाराम गृह संख्या : 1454 उम्र : 59 लिंग : पुरुष	फोटो उपलब्ध
752	RJ/02/012/1080066	निर्वाचक का नाम : सुखीदेवी पति का नाम: दुर्गाराम गृह संख्या : 1454 उम्र : 56 लिंग : महिला	फोटो उपलब्ध	753	SMD1866326	निर्वाचक का नाम : मांगी लाल पिता का नाम: दुर्गा राम गृह संख्या : 1454 उम्र : 26 लिंग : पुरुष	फोटो उपलब्ध	754	SMD1577139	निर्वाचक का नाम : किशन पिता का नाम: दुर्गा राम गृह संख्या : 1454 उम्र : 22 लिंग : पुरुष	फोटो उपलब्ध

755	SMD0128090	निर्वाचक का नाम : ज्यानीदेवी पति का नाम: मालूराम गृह संख्या : 1455 उम्र : 84 लिंग : महिला	फोटो उपलब्ध	756	SMD1289495	निर्वाचक का नाम : मुन्नी देवी पति का नाम: आसूराम गृह संख्या : 1455 उम्र : 62 लिंग : महिला	फोटो उपलब्ध	757	SMD0326481	निर्वाचक का नाम : पूर्णाराम पिता का नाम: आसाराम गृह संख्या : 1455 उम्र : 38 लिंग : पुरुष	फोटो उपलब्ध
758	SMD0326490	निर्वाचक का नाम : सुगना देवी पति का नाम: पूर्णाराम गृह संख्या : 1455 उम्र : 36 लिंग : महिला	फोटो उपलब्ध	759	SMD0644088	निर्वाचक का नाम : हंसराज पिता का नाम: आसुराम गृह संख्या : 1455 उम्र : 32 लिंग : पुरुष	फोटो उपलब्ध	760	SMD1273333	निर्वाचक का नाम : हुक्माराम पिता का नाम: आशाराम गृह संख्या : 1455 उम्र : 32 लिंग : पुरुष	फोटो उपलब्ध
761	SMD1604610	निर्वाचक का नाम : सवरमल पिता का नाम: महावीर गृह संख्या : 1455 उम्र : 22 लिंग : पुरुष	फोटो उपलब्ध	762	RJ/02/012/1080067	निर्वाचक का नाम : गौरादेवी पति का नाम: किसनाराम गृह संख्या : 1456 उम्र : 89 लिंग : महिला	फोटो उपलब्ध	763	RJ/02/012/080181	निर्वाचक का नाम : तोलाराम पिता का नाम: किसनाराम गृह संख्या : 1456 उम्र : 64 लिंग : पुरुष	फोटो उपलब्ध
764	RJ/02/012/080078	निर्वाचक का नाम : विमलादेवी पति का नाम: तोलाराम गृह संख्या : 1456 उम्र : 62 लिंग : महिला	फोटो उपलब्ध	765	LGZ2476315	निर्वाचक का नाम : उमाराम पिता का नाम: किसनाराम गृह संख्या : 1456 उम्र : 59 लिंग : पुरुष	फोटो उपलब्ध	766	RJ/02/012/1080088	निर्वाचक का नाम : शारदादेवी पति का नाम: उमाराम गृह संख्या : 1456 उम्र : 54 लिंग : महिला	फोटो उपलब्ध
767	SMD0910612	निर्वाचक का नाम : इमीलाल पिता का नाम: तोलाराम गृह संख्या : 1456 उम्र : 29 लिंग : पुरुष	फोटो उपलब्ध	768	SMD0974238	निर्वाचक का नाम : दानाराम पिता का नाम: उमाराम गृह संख्या : 1456 उम्र : 29 लिंग : पुरुष	फोटो उपलब्ध	769	SMD0974246	निर्वाचक का नाम : सीमा पति का नाम: इमीलाल गृह संख्या : 1456 उम्र : 27 लिंग : महिला	फोटो उपलब्ध
770	SMD1096783	निर्वाचक का नाम : नगराज पिता का नाम: तोलाराम गृह संख्या : 1456 उम्र : 27 लिंग : पुरुष	फोटो उपलब्ध	771	RJ/02/012/080287	निर्वाचक का नाम : भीयाराम पिता का नाम: गंगूराम गृह संख्या : 1457 उम्र : 69 लिंग : पुरुष	फोटो उपलब्ध	772	RJ/02/012/1080077	निर्वाचक का नाम : लिछमादेवी पति का नाम: भीयाराम गृह संख्या : 1457 उम्र : 64 लिंग : महिला	फोटो उपलब्ध
773	LGZ3061538	निर्वाचक का नाम : गणपत पिता का नाम: भीयाराम गृह संख्या : 1457 उम्र : 44 लिंग : पुरुष	फोटो उपलब्ध	774	LGZ2476406	निर्वाचक का नाम : बाबूलाल पिता का नाम: भीयाराम गृह संख्या : 1457 उम्र : 43 लिंग : महिला	फोटो उपलब्ध	775	LGZ3061553	निर्वाचक का नाम : परमेश्वरी देवी पति का नाम: बाबूलाल गृह संख्या : 1457 उम्र : 43 लिंग : महिला	फोटो उपलब्ध
776	LGZ3061546	निर्वाचक का नाम : शरदा देवी पति का नाम: गणपत राम गृह संख्या : 1457 उम्र : 41 लिंग : महिला	फोटो उपलब्ध	777	SMD1507557	निर्वाचक का नाम : ख्याली दास पिता का नाम: बिरज दास गृह संख्या : 1457 उम्र : 38 लिंग : पुरुष	फोटो उपलब्ध	778	SMD0444562	निर्वाचक का नाम : दीपाराम पिता का नाम: भीयाराम गृह संख्या : 1457 उम्र : 33 लिंग : पुरुष	फोटो उपलब्ध
779	SMD0974279	निर्वाचक का नाम : राजू पति का नाम: दीपाराम गृह संख्या : 1457 उम्र : 27 लिंग : महिला	फोटो उपलब्ध	780	SMD1572049	निर्वाचक का नाम : धर्म राज पिता का नाम: बाबू लाल गृह संख्या : 1457 उम्र : 21 लिंग : पुरुष	फोटो उपलब्ध	781	RJ/02/012/1081005	निर्वाचक का नाम : अन्नाराम पिता का नाम: गंगूराम गृह संख्या : 1458 उम्र : 66 लिंग : पुरुष	फोटो उपलब्ध
782	RJ/02/012/080238	निर्वाचक का नाम : सुन्दरदेवी पति का नाम: अन्नाराम गृह संख्या : 1458 उम्र : 61 लिंग : महिला	फोटो उपलब्ध	# 783	LGZ3061454	निर्वाचक का नाम : बजरंग लाल पिता का नाम: अन्नाराम गृह संख्या : 1458 उम्र : 44 लिंग : पुरुष	फोटो उपलब्ध	784	LGZ3061512	निर्वाचक का नाम : ओम प्रकाश पिता का नाम: अनाराम गृह संख्या : 1458 उम्र : 42 लिंग : पुरुष	फोटो उपलब्ध

785	LGZ3061520	निर्वाचक का नाम : धापू देवी पति का नाम: ओम प्रकाश गृह संख्या : 1458 उम्र : 41 लिंग : महिला	786	SMD0326445	निर्वाचक का नाम : गोपाल राम पिता का नाम: अन्नाराम गृह संख्या : 1458 उम्र : 38 लिंग : पुरुष	787	SMD0326454	निर्वाचक का नाम : मंजू देवी पति का नाम: गोपाल राम गृह संख्या : 1458 उम्र : 34 लिंग : महिला
788	SMD0420836	निर्वाचक का नाम : जीयाराम पिता का नाम: अन्नाराम गृह संख्या : 1458 उम्र : 32 लिंग : पुरुष	789	SMD1286541	निर्वाचक का नाम : मंजू पति का नाम: जीयाराम गृह संख्या : 1458 उम्र : 32 लिंग : महिला	790	SMD0128116	निर्वाचक का नाम : बृजलाल पिता का नाम: केसराराम गृह संख्या : 1459 उम्र : 64 लिंग : पुरुष
791	RJ/02/012/1080138	निर्वाचक का नाम : गीतादेवी पति का नाम: बृजलाल गृह संख्या : 1459 उम्र : 59 लिंग : महिला	792	LGZ3061561	निर्वाचक का नाम : गोमती देवी पति का नाम: बजरंग लाल गृह संख्या : 1459 उम्र : 43 लिंग : महिला	793	SMD0924001	निर्वाचक का नाम : कानाराम पिता का नाम: बृजलाल गृह संख्या : 1459 उम्र : 33 लिंग : पुरुष
794	SMD0623157	निर्वाचक का नाम : सुमन देवी पति का नाम: काना राम गृह संख्या : 1459 उम्र : 32 लिंग : महिला	795	SMD0034009	निर्वाचक का नाम : रफीक पिता का नाम: निजामुद्दीन गृह संख्या : 1459 ग उम्र : 52 लिंग : पुरुष	796	LGZ3051349	निर्वाचक का नाम : सकिरा पति का नाम: रफीक गृह संख्या : 1459 ग उम्र : 48 लिंग : महिला
797	SMD1525203	निर्वाचक का नाम : यूसुफ पिता का नाम: रफीक गृह संख्या : 1459 ग उम्र : 27 लिंग : पुरुष	798	SMD1687102	निर्वाचक का नाम : युनुस खां पिता का नाम: रफीक गृह संख्या : 1459 ग उम्र : 20 लिंग : पुरुष	799	SMD0034017	निर्वाचक का नाम : जाकिर पिता का नाम: जुगलदीन गृह संख्या : 1459 घ उम्र : 56 लिंग : पुरुष
800	SMD0034025	निर्वाचक का नाम : जाफरून बानो पति का नाम: जाकिर गृह संख्या : 1459 घ उम्र : 49 लिंग : महिला	801	SMD1635036	निर्वाचक का नाम : दाउद हुसैन पति का नाम: मुनी खां गृह संख्या : 1459 घ उम्र : 27 लिंग : पुरुष	802	SMD1637917	निर्वाचक का नाम : मुस्ताक पिता का नाम: मुनि खान गृह संख्या : 1459 घ उम्र : 26 लिंग : पुरुष
803	SMD1635267	निर्वाचक का नाम : सबीना पति का नाम: मुस्ताक गृह संख्या : 1459 घ उम्र : 24 लिंग : महिला	804	SMD1637982	निर्वाचक का नाम : रुबिना बानो पति का नाम: दाउद हुसैन गृह संख्या : 1459 घ उम्र : 24 लिंग : महिला	805	RJ/02/012/062075	निर्वाचक का नाम : फूसाराम पिता का नाम: रेखाराम गृह संख्या : 1459 क उम्र : 64 लिंग : पुरुष
806	SMD0111161	निर्वाचक का नाम : पेमादेवी पति का नाम: फूसाराम गृह संख्या : 1459 क उम्र : 60 लिंग : महिला	807	SMD1226075	निर्वाचक का नाम : सदासुख पिता का नाम: फुसा राम गृह संख्या : 1459 क उम्र : 42 लिंग : पुरुष	808	SMD1226133	निर्वाचक का नाम : सीमा देवी पति का नाम: सदासुख गृह संख्या : 1459 क उम्र : 39 लिंग : महिला
809	SMD1226174	निर्वाचक का नाम : लाली देवी पति का नाम: ख्याली राम गृह संख्या : 1459 क उम्र : 37 लिंग : महिला	# 810	SMD1286558	निर्वाचक का नाम : खयाली राम पाडाण पिता का नाम: फुसाराम गृह संख्या : 1459 क उम्र : 39 लिंग : पुरुष	811	RJ/02/012/062464	निर्वाचक का नाम : बरकत पति का नाम: निजामुद्दीन गृह संख्या : 1459 ख उम्र : 79 लिंग : महिला
812	LGZ3061413	निर्वाचक का नाम : मुखराम पिता का नाम: अमराराम गृह संख्या : 1460 उम्र : 46 लिंग : पुरुष	813	LGZ3061371	निर्वाचक का नाम : रामूराम पिता का नाम: अमराराम गृह संख्या : 1460 उम्र : 44 लिंग : पुरुष	814	SMD0128124	निर्वाचक का नाम : सुलोचना पति का नाम: रामूराम गृह संख्या : 1460 उम्र : 42 लिंग : महिला

815	SMD0128132	निर्वाचक का नाम : संतोष पति का नाम: मुखराम गृह संख्या : 1460 उम्र : 38 लिंग : महिला	फोटो उपलब्ध	816	RJ/02/012/080183	निर्वाचक का नाम : दुलाराम पिता का नाम: खेमराम गृह संख्या : 1461 उम्र : 60 लिंग : पुरुष	फोटो उपलब्ध	817	RJ/02/012/080150	निर्वाचक का नाम : धुन्नीदेवी पिता का नाम: दुलाराम गृह संख्या : 1461 उम्र : 54 लिंग : महिला	फोटो उपलब्ध
818	SMD0491597	निर्वाचक का नाम : गिरधारी पिता का नाम: दूलाराम गृह संख्या : 1461 उम्र : 33 लिंग : पुरुष	फोटो उपलब्ध	819	SMD0924019	निर्वाचक का नाम : रामचन्द्र पिता का नाम: दुलाराम गृह संख्या : 1461 उम्र : 31 लिंग : पुरुष	फोटो उपलब्ध	820	SMD0863035	निर्वाचक का नाम : मोनिका पिता का नाम: गिरधारी गृह संख्या : 1461 उम्र : 31 लिंग : महिला	फोटो उपलब्ध
821	RJ/02/012/080311	निर्वाचक का नाम : किसनाराम पिता का नाम: खेमराम गृह संख्या : 1462 उम्र : 76 लिंग : पुरुष	फोटो उपलब्ध	822	RJ/02/012/080148	निर्वाचक का नाम : पुष्पादेवी पिता का नाम: किसनाराम गृह संख्या : 1462 उम्र : 74 लिंग : महिला	फोटो उपलब्ध	823	RJ/02/012/080213	निर्वाचक का नाम : भीखाराम पिता का नाम: किसनाराम गृह संख्या : 1462 उम्र : 59 लिंग : पुरुष	फोटो उपलब्ध
824	SMD0128140	निर्वाचक का नाम : जसू देवी पिता का नाम: भीखा राम गृह संख्या : 1462 उम्र : 54 लिंग : महिला	फोटो उपलब्ध	825	LGZ2476323	निर्वाचक का नाम : गुडडीदेवी पिता का नाम: रामकरण गृह संख्या : 1462 उम्र : 52 लिंग : महिला	फोटो उपलब्ध	826	SMD0372425	निर्वाचक का नाम : ओम प्रकाश पिता का नाम: किसनाराम गृह संख्या : 1462 उम्र : 42 लिंग : पुरुष	फोटो उपलब्ध
827	SMD0372433	निर्वाचक का नाम : गुडडी देवी पिता का नाम: ओम प्रकाश गृह संख्या : 1462 उम्र : 38 लिंग : महिला	फोटो उपलब्ध	828	SMD1305325	निर्वाचक का नाम : गोरधन पिता का नाम: भीखाराम गृह संख्या : 1462 उम्र : 26 लिंग : पुरुष	फोटो उपलब्ध	829	SMD1634864	निर्वाचक का नाम : तोला राम पिता का नाम: भीखा राम गृह संख्या : 1462 उम्र : 21 लिंग : पुरुष	फोटो उपलब्ध
830	RJ/02/012/1080060	निर्वाचक का नाम : धन्नी देवी पिता का नाम: बुधाराम गृह संख्या : 1463 उम्र : 79 लिंग : महिला	फोटो उपलब्ध	831	RJ/02/012/080224	निर्वाचक का नाम : रामेश्वरलाल पिता का नाम: बुधाराम गृह संख्या : 1463 उम्र : 64 लिंग : पुरुष	फोटो उपलब्ध	832	RJ/02/012/1080062	निर्वाचक का नाम : नाथीदेवी पिता का नाम: रामेश्वरलाल गृह संख्या : 1463 उम्र : 62 लिंग : महिला	फोटो उपलब्ध
833	LGZ2476497	निर्वाचक का नाम : राजू राम पिता का नाम: बुधा राम गृह संख्या : 1463 उम्र : 43 लिंग : पुरुष	फोटो उपलब्ध	834	LGZ3061322	निर्वाचक का नाम : चन्दा देवी पिता का नाम: राजू राम गृह संख्या : 1463 उम्र : 41 लिंग : महिला	फोटो उपलब्ध	835	SMD0491621	निर्वाचक का नाम : कानाराम पिता का नाम: रामेश्वरलाल गृह संख्या : 1463 उम्र : 37 लिंग : पुरुष	फोटो उपलब्ध
836	SMD0491654	निर्वाचक का नाम : कालूराम पिता का नाम: रामेश्वरलाल गृह संख्या : 1463 उम्र : 36 लिंग : पुरुष	फोटो उपलब्ध	837	SMD0711754	निर्वाचक का नाम : सुमन देवी पिता का नाम: कानाराम गृह संख्या : 1463 उम्र : 34 लिंग : महिला	फोटो उपलब्ध	838	SMD0491688	निर्वाचक का नाम : मंजूदेवी पिता का नाम: कालूराम गृह संख्या : 1463 उम्र : 33 लिंग : महिला	फोटो उपलब्ध
839	SMD1537232	निर्वाचक का नाम : हरी राम नायक पिता का नाम: राजू राम नायक गृह संख्या : 1463 उम्र : 21 लिंग : पुरुष	फोटो उपलब्ध	840	RJ/02/012/080314	निर्वाचक का नाम : नारायणराम पिता का नाम: इजू राम गृह संख्या : 1465 उम्र : 76 लिंग : पुरुष	फोटो उपलब्ध	841	RJ/02/012/080304	निर्वाचक का नाम : जगदीशप्रसाद पिता का नाम: नारायणराम गृह संख्या : 1465 उम्र : 56 लिंग : पुरुष	फोटो उपलब्ध
842	SMD1289487	निर्वाचक का नाम : हरी राम पिता का नाम: नारायणराम गृह संख्या : 1465 उम्र : 53 लिंग : पुरुष	फोटो उपलब्ध	843	LGZ3277324	निर्वाचक का नाम : किसनादेवी पिता का नाम: जगदीश प्रसाद गृह संख्या : 1465 उम्र : 52 लिंग : महिला	फोटो उपलब्ध	844	RJ/02/012/080160	निर्वाचक का नाम : गौमतीदेवी पिता का नाम: हरूराम गृह संख्या : 1465 उम्र : 52 लिंग : महिला	फोटो उपलब्ध

845	RJ/02/012/080313	निर्वाचक का नाम : रामूराम पिता का नाम: नारायणराम गृह संख्या : 1465 उम्र : 52 लिंग : पुरुष	फोटो उपलब्ध	846	LGZ2476513	निर्वाचक का नाम : महावीर प्रसाद पिता का नाम: नारायण राम गृह संख्या : 1465 उम्र : 46 लिंग : पुरुष	फोटो उपलब्ध	847	LGZ3277332	निर्वाचक का नाम : गीता पति का नाम: रामूराम गृह संख्या : 1465 उम्र : 44 लिंग : महिला	फोटो उपलब्ध
848	LGZ3277340	निर्वाचक का नाम : सोना पति का नाम: महावीर गृह संख्या : 1465 उम्र : 44 लिंग : महिला	फोटो उपलब्ध	849	LGZ2476505	निर्वाचक का नाम : प्रहलाद पिता का नाम: नारायण राम गृह संख्या : 1465 उम्र : 44 लिंग : पुरुष	फोटो उपलब्ध	850	SMD0187526	निर्वाचक का नाम : लीला देवी पति का नाम: प्रहलाद राम गृह संख्या : 1465 उम्र : 42 लिंग : महिला	फोटो उपलब्ध
851	SMD0924043	निर्वाचक का नाम : बजरंग पिता का नाम: हरीराम गृह संख्या : 1465 उम्र : 27 लिंग : पुरुष	फोटो उपलब्ध	852	SMD1092485	निर्वाचक का नाम : शिव लाल पिता का नाम: हरी राम गृह संख्या : 1465 उम्र : 27 लिंग : पुरुष	फोटो उपलब्ध	853	SMD1893189	निर्वाचक का नाम : अंजू पति का नाम: सुभाष गृह संख्या : 1465 उम्र : 25 लिंग : महिला	फोटो उपलब्ध
854	SMD1500107	निर्वाचक का नाम : शंकर लाल गोदारा पिता का नाम: मुनि राम गोदारा गृह संख्या : 1465 उम्र : 24 लिंग : पुरुष	फोटो उपलब्ध	855	SMD1897883	निर्वाचक का नाम : कानाराम सुथार पिता का नाम: महावीर सुथार गृह संख्या : 1465 उम्र : 23 लिंग : पुरुष	फोटो उपलब्ध	856	SMD1902022	निर्वाचक का नाम : कान्ता पति का नाम: सवरमल गृह संख्या : 1465 उम्र : 21 लिंग : महिला	फोटो उपलब्ध
857	SMD1676899	निर्वाचक का नाम : चंदा सुथार पिता का नाम: जगदीश प्रसाद गृह संख्या : 1465 उम्र : 20 लिंग : महिला	फोटो उपलब्ध	858	SMD1875343	निर्वाचक का नाम : लीला सुथार पति का नाम: बजरंग लाल गृह संख्या : 1465 उम्र : 20 लिंग : महिला	फोटो उपलब्ध	859	SMD1902048	निर्वाचक का नाम : पुष्पा पति का नाम: कानाराम सुथार गृह संख्या : 1465 उम्र : 20 लिंग : महिला	फोटो उपलब्ध
860	SMD1897867	निर्वाचक का नाम : पूनम सुथार पिता का नाम: प्रहलाद सुथार गृह संख्या : 1465 उम्र : 19 लिंग : महिला	फोटो उपलब्ध	861	SMD0643973	निर्वाचक का नाम : सोहनलाल पिता का नाम: बुधाराम गृह संख्या : 1465 क उम्र : 66 लिंग : पुरुष	फोटो उपलब्ध	862	SMD0643981	निर्वाचक का नाम : विमला पति का नाम: सोहनलाल गृह संख्या : 1465 क उम्र : 64 लिंग : महिला	फोटो उपलब्ध
863	SMD0643957	निर्वाचक का नाम : श्रीराम पिता का नाम: बुधाराम गृह संख्या : 1465 क उम्र : 59 लिंग : पुरुष	फोटो उपलब्ध	864	SMD0643965	निर्वाचक का नाम : रूकमनी पति का नाम: श्रीराम गृह संख्या : 1465 क उम्र : 56 लिंग : महिला	फोटो उपलब्ध	865	SMD0643999	निर्वाचक का नाम : मुनीराम पिता का नाम: बुधाराम गृह संख्या : 1465 क उम्र : 56 लिंग : पुरुष	फोटो उपलब्ध
866	SMD0751917	निर्वाचक का नाम : गीतादेवी पति का नाम: मुनीराम गृह संख्या : 1465क उम्र : 54 लिंग : महिला	फोटो उपलब्ध	867	SMD0711762	निर्वाचक का नाम : शारदा देवी पति का नाम: राजूराम गृह संख्या : 1465 क उम्र : 38 लिंग : महिला	फोटो उपलब्ध	868	SMD0863043	निर्वाचक का नाम : राजेश पिता का नाम: सोहनलाल गृह संख्या : 1465क उम्र : 38 लिंग : पुरुष	फोटो उपलब्ध
869	SMD0711770	निर्वाचक का नाम : गायत्री देवी पति का नाम: रमेश गृह संख्या : 1465 क उम्र : 33 लिंग : महिला	फोटो उपलब्ध	870	SMD0863050	निर्वाचक का नाम : रमेश पिता का नाम: सोहनलाल गृह संख्या : 1465क उम्र : 32 लिंग : पुरुष	फोटो उपलब्ध	871	SMD0863068	निर्वाचक का नाम : रघुवीर पिता का नाम: सोहनलाल गृह संख्या : 1465क उम्र : 30 लिंग : पुरुष	फोटो उपलब्ध
872	SMD0974253	निर्वाचक का नाम : अशोक पिता का नाम: मुनीराम गृह संख्या : 1465 K उम्र : 29 लिंग : पुरुष	फोटो उपलब्ध	873	SMD1882240	निर्वाचक का नाम : कलावती गोदारा पिता का नाम: लाला राम गृह संख्या : 1465 ख उम्र : 22 लिंग : महिला	फोटो उपलब्ध	874	SMD1887934	निर्वाचक का नाम : जयपाल गोदारा पिता का नाम: बंशीलाल गोदारा गृह संख्या : 1465 ख उम्र : 20 लिंग : पुरुष	फोटो उपलब्ध

875	LGZ2472611	निर्वाचक का नाम : मीरां देवी पति का नाम: बुधाराम गृह संख्या : 1465 ख उम्र : 84 लिंग : महिला	फोटो उपलब्ध	876	RJ/02/012/1062242	निर्वाचक का नाम : लालाराम पिता का नाम: बुधाराम गृह संख्या : 1465 ख उम्र : 52 लिंग : पुरुष	फोटो उपलब्ध	877	SMD0033977	निर्वाचक का नाम : सन्तोषदेवी पति का नाम: लालाराम गृह संख्या : 1465 ख उम्र : 44 लिंग : महिला	फोटो उपलब्ध
878	LGZ2847002	निर्वाचक का नाम : बंशीलाल पिता का नाम: बुधाराम गृह संख्या : 1465 ख उम्र : 43 लिंग : पुरुष	फोटो उपलब्ध	879	LGZ2847010	निर्वाचक का नाम : मालीदेवी पति का नाम: बंशीलाल गृह संख्या : 1465 ख उम्र : 42 लिंग : महिला	फोटो उपलब्ध	880	RJ/02/012/1081016	निर्वाचक का नाम : जेठाराम पिता का नाम: नथुराम गृह संख्या : 1466 उम्र : 61 लिंग : पुरुष	फोटो उपलब्ध
881	RJ/02/012/1081045	निर्वाचक का नाम : भंवरी पति का नाम: जेठाराम गृह संख्या : 1466 उम्र : 59 लिंग : महिला	फोटो उपलब्ध	882	SMD0770693	निर्वाचक का नाम : कुम्भाराम पिता का नाम: जेठाराम गृह संख्या : 1466 उम्र : 45 लिंग : पुरुष	फोटो उपलब्ध	883	SMD0683995	निर्वाचक का नाम : सोहनलाल पिता का नाम: जेठाराम गृह संख्या : 1466 उम्र : 36 लिंग : पुरुष	फोटो उपलब्ध
884	SMD0644104	निर्वाचक का नाम : राकेश पिता का नाम: जेठाराम गृह संख्या : 1466 उम्र : 35 लिंग : पुरुष	फोटो उपलब्ध	885	SMD0623165	निर्वाचक का नाम : पिकी देवी पति का नाम: राकेश गृह संख्या : 1466 उम्र : 34 लिंग : महिला	फोटो उपलब्ध	886	SMD0623173	निर्वाचक का नाम : सुमन देवी पति का नाम: सोहन लाल गृह संख्या : 1466 उम्र : 33 लिंग : महिला	फोटो उपलब्ध
887	SMD0770685	निर्वाचक का नाम : द्रोपती पति का नाम: रमेश गृह संख्या : 1466 उम्र : 30 लिंग : महिला	फोटो उपलब्ध	888	SMD1305358	निर्वाचक का नाम : रामनिवास पिता का नाम: जेठाराम गृह संख्या : 1466 उम्र : 27 लिंग : पुरुष	फोटो उपलब्ध	889	SMD1554369	निर्वाचक का नाम : बरजू पति का नाम: राम निवास गृह संख्या : 1466 उम्र : 25 लिंग : महिला	फोटो उपलब्ध
890	SMD1645795	निर्वाचक का नाम : लीलाधर पिता का नाम: जेठाराम गृह संख्या : 1466 उम्र : 24 लिंग : पुरुष	फोटो उपलब्ध	891	SMD1917954	निर्वाचक का नाम : पूजा पति का नाम: लीलाधर गृह संख्या : 1466 उम्र : 23 लिंग : महिला	फोटो उपलब्ध	892	SMD1554500	निर्वाचक का नाम : काना राम पिता का नाम: जेठा राम गृह संख्या : 1466 उम्र : 22 लिंग : पुरुष	फोटो उपलब्ध
893	SMD1893577	निर्वाचक का नाम : सुभाष पिता का नाम: रामू राम गृह संख्या : सुभाष उम्र : 24 लिंग : पुरुष	फोटो उपलब्ध								

894	3	SMD1952159	निर्वाचक का नाम : फातमा पति का नाम: सरवर गृह संख्या : 1412 उम्र : 70 लिंग : महिला	फोटो उपलब्ध
895	3	SMD1962729	निर्वाचक का नाम : साजिया बानो पिता का नाम: मुमताज अली गृह संख्या : 1404 उम्र : 18 लिंग : महिला	फोटो उपलब्ध
896	1	SMD1965276	निर्वाचक का नाम : शकुंतला देवी पति का नाम: रतनलाल सेठिया गृह संख्या : 1351 उम्र : 62 लिंग : महिला	फोटो उपलब्ध
897	1	SMD1965359	निर्वाचक का नाम : पारस जैन पिता का नाम: रतनलाल गृह संख्या : 1351 उम्र : 35 लिंग : पुरुष	फोटो उपलब्ध
898	1	SMD1965425	निर्वाचक का नाम : टोनु पति का नाम: पारस जैन गृह संख्या : 1351 उम्र : 30 लिंग : महिला	फोटो उपलब्ध
899	3	SMD1967173	निर्वाचक का नाम : समीम बानो पति का नाम: चन्दन अली गृह संख्या : 1404 उम्र : 37 लिंग : महिला	फोटो उपलब्ध
900	3	SMD1968312	निर्वाचक का नाम : भंवरी देवी पति का नाम: मलूराम गृह संख्या : 1407 ग उम्र : 73 लिंग : महिला	फोटो उपलब्ध
901	2	SMD1970524	निर्वाचक का नाम : मैनाज पति का नाम: जोनी गृह संख्या : 1375 उम्र : 27 लिंग : महिला	फोटो उपलब्ध
902	3	SMD1983279	निर्वाचक का नाम : समीर पिता का नाम: भंवर लाल गृह संख्या : 1411 उम्र : 19 लिंग : पुरुष	फोटो उपलब्ध
903	3	SMD1989565	निर्वाचक का नाम : मलूराम पिता का नाम: खीयाराम गृह संख्या : 1407ग उम्र : 74 लिंग : पुरुष	फोटो उपलब्ध
904	1	SMD1993831	निर्वाचक का नाम : रतनलाल सेठिया पिता का नाम: रिधकरण गृह संख्या : 1351 उम्र : 65 लिंग : पुरुष	फोटो उपलब्ध
905	3	SMD1997246	निर्वाचक का नाम : मोहम्मद कैफ पिता का नाम: मुमताज अली गृह संख्या : 1404 उम्र : 20 लिंग : पुरुष	फोटो उपलब्ध

निर्वाचकों का विवरण :							
A) मतदाताओं की संख्या :							
		नामावली का प्रकार	निर्वाचक नामावली की पहचान :	मतदाताओं की संख्या :			
				पुरुष	महिला	तृतीय लिंग	कुल
I	मूल	मूल नामावली	समस्त पूरकों को समेकित करते हुए विशेष गहन पुनरीक्षण 2026 की मूल नामावली	461	432	0	893
II	घटक I - परिवर्धन सूची	पूरक 1	विशेष गहन पुनरीक्षण - 2026	5	7	0	12
III	घटक II - विलोपन सूची	पूरक 1	विशेष गहन पुनरीक्षण - 2026	0	0	0	0
IV	लिंग में संशोधन के कारण अंतर			0	0	0	0
पुनरीक्षण के बाद इस नामावली में शुद्ध निर्वाचक (I+II-III+IV)				466	439	0	905
B) संशोधनों की संख्या :							
नामावली का प्रकार		निर्वाचक नामावली की पहचान :		संशोधनों की संख्या :			
पूरक 1		विशेष गहन पुनरीक्षण - 2026		7			

निर्वाचक रजिस्ट्रीकरण अधिकारी द्वारा जारी

E2-मृत्यु , S2-स्थानांतरित, R2-दोहरी प्रविष्टि, M2-लापता , Q2-अहर्ता नहीं