

निर्वाचक नामावली 2026 S20 राजस्थान

विधान सभा क्षेत्र की संख्या , नाम व आरक्षण स्थिति : 161 - चौरासी (अ.ज.जा.)		भाग संख्या : : 265															
संसदीय निर्वाचन क्षेत्र की संख्या, नाम व आरक्षण स्थिति, जिसमें विधान सभा निर्वाचन क्षेत्र स्थित है : 20 - बांसवाड़ा (अ.ज.जा.)																	
1. पुनरीक्षण का विवरण																	
पुनरीक्षण का वर्ष :	2026	निर्वाचक नामावली की पहचान : समस्त पूरकों को समेकित करते हुए विशेष गहन पुनरीक्षण 2026 की मूल नामावली															
अर्हता तिथि :	01-01-2026																
पुनरीक्षण का स्वरूप :	विशेष गहन पुनरीक्षण - 2026																
प्रकाशन की तिथि :	21-02-2026																
2. भाग व मतदान क्षेत्र का विवरण :																	
भाग में आने वाले अनुभागों की संख्या और नाम :																	
1-पंचकुण्डी पुरानी आबादी राजपूत वाड़ा,पंचकुण्डी 2-भीमखोज,पंचकुण्डी 3-मुखय गांव,पंचकुण्डी नई बस्ती	<table style="width: 100%; border-collapse: collapse;"> <tr> <td style="width: 60%;">मुख्य शहर / मुख्य ग्राम</td> <td style="width: 40%;">: पंचकुण्डी</td> </tr> <tr> <td>वार्ड</td> <td>:</td> </tr> <tr> <td>पोस्ट ऑफिस</td> <td>: KUWAN BO</td> </tr> <tr> <td>पुलिस थाना</td> <td>: कुआ</td> </tr> <tr> <td>तहसील</td> <td>:</td> </tr> <tr> <td>जिला</td> <td>: डूंगरपुर</td> </tr> <tr> <td>पिन कोड</td> <td>: 314030</td> </tr> </table>			मुख्य शहर / मुख्य ग्राम	: पंचकुण्डी	वार्ड	:	पोस्ट ऑफिस	: KUWAN BO	पुलिस थाना	: कुआ	तहसील	:	जिला	: डूंगरपुर	पिन कोड	: 314030
मुख्य शहर / मुख्य ग्राम	: पंचकुण्डी																
वार्ड	:																
पोस्ट ऑफिस	: KUWAN BO																
पुलिस थाना	: कुआ																
तहसील	:																
जिला	: डूंगरपुर																
पिन कोड	: 314030																
3. मतदान केंद्र का विवरण																	
मतदान केंद्र की संख्या व नाम :	मतदान केन्द्र की विशेष हैसियत (पुरुष/महिला/सामान्य) :		सामान्य														
265 - नैनसावा																	
मतदान केंद्र का भवन व पता :	इस मतदान क्षेत्र के सहायक (ऑक्जिलियरी) मतदान केन्द्रों की संख्या :		0														
राजकीय उच्च प्राथमिक विद्यालय, दांया भाग, नईबस्ती पंचकुंडी नैनसावा																	
4. मतदाताओं की संख्या :																	
आरंभिक क्रम	अंतिम क्रम	मतदाताओं की संख्या															
संख्या	संख्या	पुरुष	महिला	तृतीय लिंग	कुल												
1	749	407	342	0	749												

निर्वाचक रजिस्ट्रीकरण अधिकारी द्वारा जारी

Nazri Naksha



Google Map View



Polling Station Building Front View



Polling Station Front View



Cad View

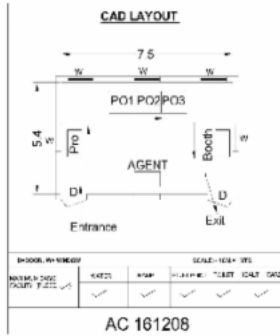

Key MAP View

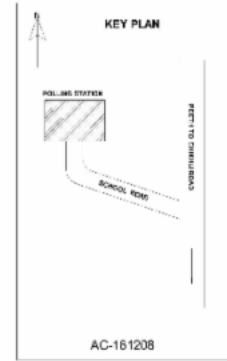

1	RJ/16/133/354172	निर्वाचक का नाम : बसंत कुंवर पति का नाम: अमर सिंह गृह संख्या : 1 उम्र : 88 लिंग : महिला	फोटो उपलब्ध	2	RJ/16/133/354169	निर्वाचक का नाम : तारा कुंवर पति का नाम: सज्जन सिंह गृह संख्या : 1 उम्र : 63 लिंग : महिला	फोटो उपलब्ध	3	RJ/16/133/354021	निर्वाचक का नाम : हरिचन्द्रवीर सिंह पिता का नाम: अमर सिंह गृह संख्या : 1 उम्र : 51 लिंग : पुरुष	फोटो उपलब्ध
4	XWG1246578	निर्वाचक का नाम : रंजुला पति का नाम: रामलाल गृह संख्या : 01 उम्र : 48 लिंग : महिला	फोटो उपलब्ध	5	LYN1102680	निर्वाचक का नाम : भरत सिंह पिता का नाम: अमर सिंह गृह संख्या : 1 उम्र : 45 लिंग : पुरुष	फोटो उपलब्ध	6	XWG0105361	निर्वाचक का नाम : कौशल कंवर पति का नाम: भरतसिंह गृह संख्या : 1 उम्र : 44 लिंग : महिला	फोटो उपलब्ध
7	LYN1321439	निर्वाचक का नाम : रंजला कुंवर पति का नाम: हरिचन्द्रवीरसिंह गृह संख्या : 1 उम्र : 43 लिंग : महिला	फोटो उपलब्ध	8	XWG1251537	निर्वाचक का नाम : रेखा पति का नाम: कमलेश गृह संख्या : 01 उम्र : 34 लिंग : महिला	फोटो उपलब्ध	9	XWG1251560	निर्वाचक का नाम : रामलाल पिता का नाम: वेला गृह संख्या : 01 उम्र : 32 लिंग : पुरुष	फोटो उपलब्ध
10	XWG1253764	निर्वाचक का नाम : भावीका पति का नाम: केशरसिंह गृह संख्या : 01 उम्र : 32 लिंग : महिला	फोटो उपलब्ध	11	XWG1244599	निर्वाचक का नाम : शुभा पति का नाम: मनोज गृह संख्या : 01 उम्र : 30 लिंग : महिला	फोटो उपलब्ध	12	XWG1246636	निर्वाचक का नाम : भवर पिता का नाम: रंगा गृह संख्या : 01 उम्र : 30 लिंग : पुरुष	फोटो उपलब्ध
13	XWG1978998	निर्वाचक का नाम : दीपिका कुंवर पति का नाम: दीनदयाल सिंह गृह संख्या : 01 उम्र : 29 लिंग : महिला	फोटो उपलब्ध	14	XWG0950253	निर्वाचक का नाम : दीनदयाल सिंह पिता का नाम: सज्जन सिंह गृह संख्या : 1 उम्र : 28 लिंग : पुरुष	फोटो उपलब्ध	15	XWG1341494	निर्वाचक का नाम : सीमा पति का नाम: महेंद्र गृह संख्या : 01 उम्र : 27 लिंग : महिला	फोटो उपलब्ध
16	XWG1638279	निर्वाचक का नाम : नेहा पिता का नाम: हरीचन्द्रवीर सिंह गृह संख्या : 01 उम्र : 22 लिंग : महिला	फोटो उपलब्ध	17	XWG2029940	निर्वाचक का नाम : कृष्णपाल सिंह पिता का नाम: हरीशचंद्रावीर सिंह गृह संख्या : 01 उम्र : 20 लिंग : पुरुष	फोटो उपलब्ध	18	RJ/16/133/354497	निर्वाचक का नाम : मोहन कुंवर पति का नाम: नाथू सिंह गृह संख्या : 2 उम्र : 63 लिंग : महिला	फोटो उपलब्ध
19	LYN1102797	निर्वाचक का नाम : भंवरसिंह पिता का नाम: नाथूसिंह गृह संख्या : 2 उम्र : 48 लिंग : पुरुष	फोटो उपलब्ध	20	LYN1625177	निर्वाचक का नाम : तखतसिंह पिता का नाम: नाथूसिंह गृह संख्या : 2 उम्र : 39 लिंग : पुरुष	फोटो उपलब्ध	21	XWG0805002	निर्वाचक का नाम : छाया कुंवर पति का नाम: भंवर सिंह गृह संख्या : 2 उम्र : 35 लिंग : महिला	फोटो उपलब्ध
22	XWG0805010	निर्वाचक का नाम : मोनिका कुंवर पति का नाम: तखत सिंह गृह संख्या : 2 उम्र : 33 लिंग : महिला	फोटो उपलब्ध	23	XWG1398262	निर्वाचक का नाम : गोविंद पिता का नाम: लक्ष्मण गृह संख्या : 02 उम्र : 26 लिंग : पुरुष	फोटो उपलब्ध	24	XWG1341478	निर्वाचक का नाम : संगीता पति का नाम: मनोहरलाल गृह संख्या : 03 उम्र : 29 लिंग : महिला	फोटो उपलब्ध
25	XWG1396159	निर्वाचक का नाम : राजेंद्र पिता का नाम: कातिलाल गृह संख्या : 03 उम्र : 26 लिंग : पुरुष	फोटो उपलब्ध	26	XWG1541291	निर्वाचक का नाम : ऋतिका राज सिंग चूण्डावत माता का नाम: तारा कुंवर तारा कुंवर गृह संख्या : 3 उम्र : 24 लिंग : पुरुष	फोटो उपलब्ध	27	RJ/16/133/354045	निर्वाचक का नाम : रघु नाथ सिंह पिता का नाम: रूप सिंह गृह संख्या : 4 उम्र : 78 लिंग : पुरुष	फोटो उपलब्ध
28	RJ/16/133/354164	निर्वाचक का नाम : केलाश कुंवर पति का नाम: रघु नाथ सिंह गृह संख्या : 4 उम्र : 73 लिंग : महिला	फोटो उपलब्ध	29	XWG1974575	निर्वाचक का नाम : इंदर सिंह पिता का नाम: रघु नाथ सिंह गृह संख्या : 4 उम्र : 54 लिंग : पुरुष	फोटो उपलब्ध	30	LYN1102672	निर्वाचक का नाम : विलास कुंवर पति का नाम: इन्द्र सिंह गृह संख्या : 4 उम्र : 47 लिंग : महिला	फोटो उपलब्ध

अनुभाग की संख्या व नाम : 1-पंचकुण्डी पुरानी आबादी राजपूत वाड़ा,पंचकुण्डी

31	XWG1457191	निर्वाचक का नाम : तुषार सिंह पिता का नाम: मानसिंह गृह संख्या : 4 उम्र : 23 लिंग : पुरुष	फोटो उपलब्ध	32	XWG1638287	निर्वाचक का नाम : पल्लवी पिता का नाम: इंद्र सिंग गृह संख्या : 04 उम्र : 22 लिंग : महिला	फोटो उपलब्ध	33	XWG1883362	निर्वाचक का नाम : मानवेंद्र सिंह पिता का नाम: इंद्र सिंह गृह संख्या : 04 उम्र : 21 लिंग : पुरुष	फोटो उपलब्ध
34	RJ/16/133/354043	निर्वाचक का नाम : मोहन पाल सिंह पिता का नाम: ईश्वरसिंह गृह संख्या : 5 उम्र : 69 लिंग : पुरुष	फोटो उपलब्ध	35	RJ/16/133/354156	निर्वाचक का नाम : ताराकुंवर पति का नाम: मोहन पाल सिंह गृह संख्या : 5 उम्र : 66 लिंग : महिला	फोटो उपलब्ध	36	RJ/16/133/354154	निर्वाचक का नाम : रोशन सिंह पिता का नाम: ईश्वरसिंह गृह संख्या : 5 उम्र : 61 लिंग : पुरुष	फोटो उपलब्ध
37	RJ/16/133/354498	निर्वाचक का नाम : बलवंत सिंह पिता का नाम: ईश्वरसिंह गृह संख्या : 5 उम्र : 57 लिंग : पुरुष	फोटो उपलब्ध	38	RJ/16/133/354499	निर्वाचक का नाम : सुरेंद्र सिंह पिता का नाम: ईश्वरसिंह गृह संख्या : 5 उम्र : 55 लिंग : पुरुष	फोटो उपलब्ध	39	LYN1625169	निर्वाचक का नाम : मीना कुंवर पति का नाम: रोशन सिंह गृह संख्या : 5 उम्र : 48 लिंग : महिला	फोटो उपलब्ध
40	LYN1321454	निर्वाचक का नाम : बना कुंवर पति का नाम: बलवन्त सिंह गृह संख्या : 5 उम्र : 47 लिंग : महिला	फोटो उपलब्ध	41	XWG0805028	निर्वाचक का नाम : खुशबु कुंवर पति का नाम: जयेन्द्रपाल सिंह गृह संख्या : 5 उम्र : 35 लिंग : महिला	फोटो उपलब्ध	42	XWG1319466	निर्वाचक का नाम : मोनिका पति का नाम: सुरेंद्र सिंह गृह संख्या : 05 उम्र : 27 लिंग : महिला	फोटो उपलब्ध
43	XWG1253921	निर्वाचक का नाम : सूर्या सिंह पिता का नाम: रोशन गृह संख्या : 05 उम्र : 26 लिंग : पुरुष	फोटो उपलब्ध	44	XWG1341346	निर्वाचक का नाम : कुशाल सिंह पिता का नाम: रोशन सिंह गृह संख्या : 05 उम्र : 25 लिंग : पुरुष	फोटो उपलब्ध	45	XWG1638253	निर्वाचक का नाम : देवयानी पिता का नाम: बलवंत सिंग गृह संख्या : 05 उम्र : 24 लिंग : महिला	फोटो उपलब्ध
46	XWG1638246	निर्वाचक का नाम : परमवीर सिंग पिता का नाम: बलवंत सिंग गृह संख्या : 05 उम्र : 22 लिंग : पुरुष	फोटो उपलब्ध	47	RJ/16/133/354141	निर्वाचक का नाम : देव कुंवर पति का नाम: नरपत सिंह गृह संख्या : 6 उम्र : 74 लिंग : महिला	फोटो उपलब्ध	48	RJ/16/133/354356	निर्वाचक का नाम : राजेंद्र सिंह पिता का नाम: नरपत सिंह गृह संख्या : 6 उम्र : 56 लिंग : पुरुष	फोटो उपलब्ध
49	RJ/16/133/354142	निर्वाचक का नाम : भरत कुंवर पति का नाम: राजेंद्र सिंह गृह संख्या : 6 उम्र : 54 लिंग : महिला	फोटो उपलब्ध	50	XWG1772714	निर्वाचक का नाम : भवानी सिंह पिता का नाम: राजेंद्र सिंग गृह संख्या : 6 उम्र : 27 लिंग : पुरुष	फोटो उपलब्ध	51	XWG1398221	निर्वाचक का नाम : नगजी पिता का नाम: शंभू गृह संख्या : 06 उम्र : 26 लिंग : पुरुष	फोटो उपलब्ध
52	XWG1425883	निर्वाचक का नाम : हकरा पिता का नाम: शंभू गृह संख्या : 06 उम्र : 24 लिंग : पुरुष	फोटो उपलब्ध	53	LYN1102249	निर्वाचक का नाम : लाल कुंवर पति का नाम: दिलीपसिंह गृह संख्या : 7 उम्र : 61 लिंग : महिला	फोटो उपलब्ध	54	XWG1979004	निर्वाचक का नाम : लाल सिंह पिता का नाम: दिलीप सिंह गृह संख्या : 07 उम्र : 30 लिंग : पुरुष	फोटो उपलब्ध
55	LYN1545284	निर्वाचक का नाम : सबे कुंवर पति का नाम: विजयसिंह गृह संख्या : 8 उम्र : 88 लिंग : महिला	फोटो उपलब्ध	56	LYN1527479	निर्वाचक का नाम : भूर सिंह पिता का नाम: विजय सिंह गृह संख्या : 8 उम्र : 63 लिंग : पुरुष	फोटो उपलब्ध	57	RJ/16/133/354478	निर्वाचक का नाम : कमला कुंवर पति का नाम: भूर सिंह गृह संख्या : 8 उम्र : 61 लिंग : महिला	फोटो उपलब्ध
58	LYN1527431	निर्वाचक का नाम : विक्रम सिंह पिता का नाम: विजय सिंह गृह संख्या : 8 उम्र : 55 लिंग : पुरुष	फोटो उपलब्ध	59	XWG0026039	निर्वाचक का नाम : नटवर सिंह पिता का नाम: विजय सिंह गृह संख्या : 8 उम्र : 54 लिंग : पुरुष	फोटो उपलब्ध	60	XWG0713834	निर्वाचक का नाम : टीनाकंवर पति का नाम: नटवरसिंह गृह संख्या : 8 उम्र : 44 लिंग : महिला	फोटो उपलब्ध

61	XWG1986058	निर्वाचक का नाम : जितेंद्र सिंह पिता का नाम: विक्रम सिंह गृह संख्या : 08 उम्र : 28 लिंग : पुरुष	62	XWG1708106	निर्वाचक का नाम : प्रियंका कुंवर पति का नाम: सुरपाल सिंह गृह संख्या : 08 उम्र : 27 लिंग : महिला	63	XWG1398247	निर्वाचक का नाम : नरेश पिता का नाम: महेंद्र गृह संख्या : 08 उम्र : 26 लिंग : पुरुष
64	XWG1319474	निर्वाचक का नाम : सुरपाल सिंह पिता का नाम: विक्रमसिंह गृह संख्या : 08 उम्र : 25 लिंग : पुरुष	65	XWG1803311	निर्वाचक का नाम : देवेंद्र सिंह पिता का नाम: भूरसिंह गृह संख्या : 8 उम्र : 25 लिंग : पुरुष	66	XWG1986132	निर्वाचक का नाम : मोनिका पति का नाम: जितेंद्र सिंह गृह संख्या : 08 उम्र : 23 लिंग : महिला
67	XWG2029924	निर्वाचक का नाम : दानवीर सिंह पिता का नाम: भुर सिंह गृह संख्या : 08 उम्र : 19 लिंग : पुरुष	68	RJ/16/133/354113	निर्वाचक का नाम : मोहन कुंवर पति का नाम: किशोर सिंह गृह संख्या : 9 उम्र : 91 लिंग : महिला	69	XWG0026161	निर्वाचक का नाम : रणवीर सिंह पिता का नाम: किशोर सिंह गृह संख्या : 9 उम्र : 61 लिंग : पुरुष
70	LYN1527480	निर्वाचक का नाम : मोती सिंह पिता का नाम: किशोर सिंह गृह संख्या : 9 उम्र : 56 लिंग : पुरुष	71	RJ/16/133/354378	निर्वाचक का नाम : महेन्द्रसिंह पिता का नाम: किशोर सिंह गृह संख्या : 9 उम्र : 54 लिंग : पुरुष	72	XWG0026153	निर्वाचक का नाम : प्रियंकाकुंवर पति का नाम: मोति सिंह गृह संख्या : 9 उम्र : 51 लिंग : महिला
73	XWG0026146	निर्वाचक का नाम : रेखाकुंवर पति का नाम: रणवीरसिंह गृह संख्या : 9 उम्र : 45 लिंग : महिला	74	LYN1527456	निर्वाचक का नाम : गजराजसिंह पिता का नाम: किशोरसिंह गृह संख्या : 9 उम्र : 43 लिंग : पुरुष	75	XWG0026005	निर्वाचक का नाम : प्रेमकुंवर पति का नाम: महेन्द्रसिंह गृह संख्या : 9 उम्र : 41 लिंग : महिला
76	XWG1253962	निर्वाचक का नाम : रिकू पति का नाम: गजराज गृह संख्या : 09 उम्र : 35 लिंग : महिला	77	XWG1506864	निर्वाचक का नाम : राजवीर सिंग पिता का नाम: रणवीर सिंग गृह संख्या : 09 उम्र : 29 लिंग : पुरुष	78	XWG1638162	निर्वाचक का नाम : प्रेम कुंवर राजवीर सिंग पति का नाम: राजवीर सिंग गृह संख्या : 09 उम्र : 28 लिंग : महिला
79	XWG1166008	निर्वाचक का नाम : गोविंद पिता का नाम: रणवीर गृह संख्या : 09 उम्र : 26 लिंग : पुरुष	80	XWG1891464	निर्वाचक का नाम : कीर्तिराज सिंह पिता का नाम: महेंद्र सिंह गृह संख्या : 09 उम्र : 20 लिंग : पुरुष	81	RJ/16/133/355191	निर्वाचक का नाम : पृथ्वी सिंह पिता का नाम: किशोर सिंह गृह संख्या : 10 उम्र : 76 लिंग : पुरुष
82	LYN1625136	निर्वाचक का नाम : देव कुंवर पिता का नाम: पृथ्वी सिंह गृह संख्या : 10 उम्र : 68 लिंग : पुरुष	83	XWG0633552	निर्वाचक का नाम : प्रधुमनसिंह पिता का नाम: पृथ्वी सिंह गृह संख्या : 10 उम्र : 52 लिंग : पुरुष	84	XWG0633560	निर्वाचक का नाम : दीलिपा सिंह पिता का नाम: पृथ्वीसिंह गृह संख्या : 10 उम्र : 46 लिंग : पुरुष
85	LYN1625128	निर्वाचक का नाम : जयाकुंवर पति का नाम: हितेन्द्रसिंह गृह संख्या : 10 उम्र : 44 लिंग : महिला	86	LYN1625110	निर्वाचक का नाम : रेखाकुंवर पति का नाम: प्रधुमनसिंह गृह संख्या : 10 उम्र : 43 लिंग : महिला	87	XWG1152834	निर्वाचक का नाम : नदा पति का नाम: दिलीप गृह संख्या : 10 उम्र : 35 लिंग : महिला
88	XWG1251578	निर्वाचक का नाम : मंशी पति का नाम: भवर गृह संख्या : 010 उम्र : 27 लिंग : महिला	89	XWG1152859	निर्वाचक का नाम : कांतु पिता का नाम: भुरजी गृह संख्या : 11 उम्र : 37 लिंग : पुरुष	90	XWG1244698	निर्वाचक का नाम : मनोज माता का नाम: लक्ष्मण गृह संख्या : 011 उम्र : 33 लिंग : पुरुष

अनुभाग की संख्या व नाम : 1-पंचकुण्डी पुरानी आबादी राजपूत वाड़ा,पंचकुण्डी

91	XWG1398205	निर्वाचक का नाम : पंकज पिता का नाम: राम गृह संख्या : 11 उम्र : 30 लिंग : पुरुष	92	RJ/16/133/354359	निर्वाचक का नाम : गजराज सिंह पिता का नाम: मदन सिंह गृह संख्या : 12 उम्र : 56 लिंग : पुरुष	93	LYN1527753	निर्वाचक का नाम : मंजुला कुंवर पिता का नाम: गजराज सिंह गृह संख्या : 12 उम्र : 48 लिंग : महिला
94	XWG0880369	निर्वाचक का नाम : भावना पति का नाम: सुखलाल गृह संख्या : 12 उम्र : 31 लिंग : महिला	95	XWG1638188	निर्वाचक का नाम : बीना कुंवर पति का नाम: सुरपाल सिंह गृह संख्या : 12 उम्र : 31 लिंग : महिला	96	XWG0880377	निर्वाचक का नाम : सुरपाल सिंह पिता का नाम: गजराज सिंह गृह संख्या : 12 उम्र : 29 लिंग : पुरुष
97	XWG1507334	निर्वाचक का नाम : कुलदीपसिंह पिता का नाम: गजराजसिंह गृह संख्या : 12 उम्र : 24 लिंग : पुरुष	98	XWG0308692	निर्वाचक का नाम : करणसिंह पिता का नाम: तेज सिंह गृह संख्या : 13 उम्र : 57 लिंग : पुरुष	99	XWG0026088	निर्वाचक का नाम : महिपाल सिंह पिता का नाम: तेज सिंह गृह संख्या : 13 उम्र : 54 लिंग : पुरुष
100	LYN1527746	निर्वाचक का नाम : देव कुंवर पिता का नाम: महिपाल सिंह गृह संख्या : 13 उम्र : 49 लिंग : महिला	101	LYN1527761	निर्वाचक का नाम : भवर कुंवर पति का नाम: करणसिंह गृह संख्या : 13 उम्र : 49 लिंग : महिला	102	XWG0908855	निर्वाचक का नाम : जितेन्द्र सिंह पिता का नाम: करण सिंह गृह संख्या : 13 उम्र : 29 लिंग : पुरुष
103	XWG1660117	निर्वाचक का नाम : पोपट सिंग पिता का नाम: करण सिंग गृह संख्या : 13 उम्र : 23 लिंग : पुरुष	104	LYN1321470	निर्वाचक का नाम : समेकुंवर पति का नाम: उमैद सिंह गृह संख्या : 14 उम्र : 76 लिंग : महिला	105	LYN1625367	निर्वाचक का नाम : भूपेन्द्रसिंह पिता का नाम: उमैन्द्रसिंह गृह संख्या : 14 उम्र : 42 लिंग : पुरुष
106	XWG0308700	निर्वाचक का नाम : कैलाश कुंवर पति का नाम: भूपेन्द्र सिंह गृह संख्या : 14 उम्र : 38 लिंग : महिला	107	RJ/16/133/354087	निर्वाचक का नाम : रूप कुंवर पति का नाम: शंभू सिंह गृह संख्या : 15 उम्र : 86 लिंग : महिला	108	RJ/16/133/354500	निर्वाचक का नाम : मोती सिंह पिता का नाम: शंभू सिंह गृह संख्या : 15 उम्र : 69 लिंग : पुरुष
109	LYN1545268	निर्वाचक का नाम : जया कुंवर पति का नाम: महेंद्र सिंह गृह संख्या : 15 उम्र : 54 लिंग : महिला	110	LYN1459296	निर्वाचक का नाम : हिममतसिंह पिता का नाम: शंभूसिंह गृह संख्या : 15 उम्र : 44 लिंग : पुरुष	111	XWG0701995	निर्वाचक का नाम : शिल्पा कुंवर पति का नाम: हिममत सिंह गृह संख्या : 15 उम्र : 43 लिंग : महिला
112	XWG0606103	निर्वाचक का नाम : जितेन्द्र सिंह पिता का नाम: मोती सिंह गृह संख्या : 15 उम्र : 38 लिंग : पुरुष	113	XWG0401398	निर्वाचक का नाम : योगेन्द्र सिंह पिता का नाम: मोती सिंह गृह संख्या : 15 उम्र : 33 लिंग : पुरुष	114	XWG1166107	निर्वाचक का नाम : सुरेश पिता का नाम: शंकर गृह संख्या : 15 उम्र : 31 लिंग : पुरुष
115	XWG0950261	निर्वाचक का नाम : कैलाश कुंवर पति का नाम: जितेन्द्र सिंह गृह संख्या : 15 उम्र : 31 लिंग : महिला	116	XWG1164649	निर्वाचक का नाम : दिनेश पिता का नाम: शंकर गृह संख्या : 15 उम्र : 31 लिंग : पुरुष	117	XWG0805036	निर्वाचक का नाम : जयपाल सिंह पिता का नाम: मोती सिंह गृह संख्या : 15 उम्र : 30 लिंग : पुरुष
118	XWG1152842	निर्वाचक का नाम : वीरेंद्र पिता का नाम: महेंद्र गृह संख्या : 15 उम्र : 26 लिंग : पुरुष	119	XWG1707249	निर्वाचक का नाम : पायल कुंवर पति का नाम: योगेंद्र सिंह गृह संख्या : 15 उम्र : 25 लिंग : महिला	120	RJ/16/133/354501	निर्वाचक का नाम : नंद कुंवर पति का नाम: दोलत सिंह गृह संख्या : 16 उम्र : 83 लिंग : महिला

अनुभाग की संख्या व नाम : 1-पंचकुण्डी पुरानी आबादी राजपूत वाड़ा, पंचकुण्डी

121	LYN1459304	निर्वाचक का नाम : दोलत सिंह पिता का नाम: किशोर सिंह गृह संख्या : 16 उम्र : 81 लिंग : पुरुष	122	LYN1102631	निर्वाचक का नाम : गणपत सिंह पिता का नाम: दोलत सिंह गृह संख्या : 16 उम्र : 46 लिंग : पुरुष	123	LYN1459312	निर्वाचक का नाम : पिनाकुंवर पति का नाम: गणपतसिंह गृह संख्या : 16 उम्र : 43 लिंग : महिला
124	LYN1625219	निर्वाचक का नाम : शंकरसिंह पिता का नाम: दौनतसिंह गृह संख्या : 16 उम्र : 39 लिंग : पुरुष	125	XWG1507011	निर्वाचक का नाम : सुगंध पति का नाम: शंकरसिंह गृह संख्या : 16 उम्र : 30 लिंग : महिला	126	XWG1166925	निर्वाचक का नाम : जगन्नाथ पिता का नाम: कचरा गृह संख्या : 16 उम्र : 26 लिंग : पुरुष
127	XWG1166891	निर्वाचक का नाम : रमेश पिता का नाम: कचरा गृह संख्या : 16 उम्र : 26 लिंग : पुरुष	128	XWG1638121	निर्वाचक का नाम : अभाय्यताप सिंग पिता का नाम: गणपत सिंग गृह संख्या : 16 उम्र : 22 लिंग : पुरुष	129	RJ/16/133/354419	निर्वाचक का नाम : कल्याण सिंह पिता का नाम: किशोर सिंह गृह संख्या : 17 उम्र : 73 लिंग : पुरुष
130	RJ/16/133/354189	निर्वाचक का नाम : फूलकुंवर पति का नाम: कल्याण सिंह गृह संख्या : 17 उम्र : 71 लिंग : महिला	131	LYN1459320	निर्वाचक का नाम : निर्भयसिंह पिता का नाम: कल्याणसिंह गृह संख्या : 17 उम्र : 42 लिंग : पुरुष	132	XWG0950279	निर्वाचक का नाम : निलम कुंवर पति का नाम: निर्भय सिंह गृह संख्या : 17 उम्र : 29 लिंग : महिला
133	XWG0045955	निर्वाचक का नाम : लाल सिंह पिता का नाम: किशोर सिंह गृह संख्या : 18 उम्र : 76 लिंग : पुरुष	134	RJ/16/133/354420	निर्वाचक का नाम : गजराज कुंवर पति का नाम: लाल सिंह गृह संख्या : 18 उम्र : 71 लिंग : महिला	135	RJ/16/133/354421	निर्वाचक का नाम : चंद्रवीर सिंह पिता का नाम: लाल सिंह गृह संख्या : 18 उम्र : 53 लिंग : पुरुष
136	LYN1321496	निर्वाचक का नाम : मनीष पति का नाम: चन्द्र वीर गृह संख्या : 18 उम्र : 47 लिंग : महिला	137	XWG0026021	निर्वाचक का नाम : निरंजना पति का नाम: नागेन्द्र गृह संख्या : 18 उम्र : 43 लिंग : महिला	138	LYN1321504	निर्वाचक का नाम : नागेन्द्रसिंह पिता का नाम: लालसिंह गृह संख्या : 18 उम्र : 42 लिंग : पुरुष
139	XWG1166206	निर्वाचक का नाम : हरीश पिता का नाम: सोहन गृह संख्या : 18 उम्र : 30 लिंग : पुरुष	140	XWG1507201	निर्वाचक का नाम : निहारिका कुमारी पिता का नाम: चन्द्रवीरसिंह गृह संख्या : 18 उम्र : 24 लिंग : महिला	141	XWG1638147	निर्वाचक का नाम : चंद्रपाल सिंग पिता का नाम: चंद्रवीर सिंग गृह संख्या : 18 उम्र : 22 लिंग : पुरुष
142	XWG1780584	निर्वाचक का नाम : निकुंजराजसिंह पिता का नाम: नागेन्द्र शिंग गृह संख्या : 18 उम्र : 21 लिंग : पुरुष	143	RJ/16/133/354364	निर्वाचक का नाम : डूले सिंह पिता का नाम: किशोर सिंह गृह संख्या : 19 उम्र : 71 लिंग : पुरुष	144	LYN1102557	निर्वाचक का नाम : गोपाल कुंवर पति का नाम: डूले सिंह गृह संख्या : 19 उम्र : 67 लिंग : महिला
145	XWG1164805	निर्वाचक का नाम : कचरू पिता का नाम: मोतीलाल गृह संख्या : 19 उम्र : 29 लिंग : पुरुष	146	XWG1071463	निर्वाचक का नाम : जितेन्द्रसिंह पिता का नाम: डूलेसिंह गृह संख्या : 19 उम्र : 28 लिंग : पुरुष	147	XWG1638212	निर्वाचक का नाम : खुशबू कुंवर पति का नाम: जितेंद्र सिंग गृह संख्या : 19 उम्र : 26 लिंग : महिला
148	LYN1321520	निर्वाचक का नाम : मकन सिंह पिता का नाम: राम सिंह गृह संख्या : 20 उम्र : 101 लिंग : पुरुष	149	LYN1321538	निर्वाचक का नाम : फूल कुंवर पति का नाम: मकन सिंह गृह संख्या : 20 उम्र : 96 लिंग : महिला	150	LYN1321546	निर्वाचक का नाम : प्रवत सिंह पिता का नाम: मकन सिंह गृह संख्या : 20 उम्र : 66 लिंग : पुरुष

अनुभाग की संख्या व नाम : 1-पंचकुण्डी पुरानी आबादी राजपूत वाड़ा,पंचकुण्डी

151	RJ/16/133/354183	152	LYN1321553	153	LYN1459338
निर्वाचक का नाम : देव कुंवर पति का नाम: प्रवत सिंह गृह संख्या : 20 उम्र : 63 लिंग : महिला	फोटो उपलब्ध	निर्वाचक का नाम : बिशन सिंह पिता का नाम: मकन सिंह गृह संख्या : 20 उम्र : 51 लिंग : पुरुष	फोटो उपलब्ध	निर्वाचक का नाम : बिना कुंवर पति का नाम: बिशन सिंह गृह संख्या : 20 उम्र : 46 लिंग : महिला	फोटो उपलब्ध
154	XWG0805044	155	XWG0805051	156	XWG1507086
निर्वाचक का नाम : केशर सिंह पिता का नाम: पर्वत सिंह गृह संख्या : 20 उम्र : 35 लिंग : पुरुष	फोटो उपलब्ध	निर्वाचक का नाम : हेमन्ध सिंह पिता का नाम: पर्वत सिंह गृह संख्या : 20 उम्र : 31 लिंग : पुरुष	फोटो उपलब्ध	निर्वाचक का नाम : विमलेश पिता का नाम: बिशनसिंह गृह संख्या : 20 उम्र : 24 लिंग : महिला	फोटो उपलब्ध
157	XWG2080034	158	LYN1102649	159	LYN1545177
निर्वाचक का नाम : कृष्णपाल सिंह पिता का नाम: बिशन सिंह गृह संख्या : 20 उम्र : 19 लिंग : पुरुष	फोटो उपलब्ध	निर्वाचक का नाम : दशरथ सिंह पिता का नाम: मकन सिंह गृह संख्या : 21 उम्र : 46 लिंग : पुरुष	फोटो उपलब्ध	निर्वाचक का नाम : बलवन्त सिंह पिता का नाम: दीप सिंह गृह संख्या : 22 उम्र : 62 लिंग : पुरुष	फोटो उपलब्ध
160	LYN1321561	161	RJ/16/133/354131	162	RJ/16/133/354009
निर्वाचक का नाम : पंकज सिंह पिता का नाम: दीप सिंह गृह संख्या : 22 उम्र : 56 लिंग : पुरुष	फोटो उपलब्ध	निर्वाचक का नाम : कैलाश कुंवर पति का नाम: पंकज सिंह गृह संख्या : 22 उम्र : 54 लिंग : महिला	फोटो उपलब्ध	निर्वाचक का नाम : पुष्पा कुंवर पति का नाम: बलवंत सिंह गृह संख्या : 22 उम्र : 53 लिंग : महिला	फोटो उपलब्ध
163	XWG0254995	164	LYN1625318	165	LYN1625300
निर्वाचक का नाम : विक्रम सिंह पिता का नाम: दीप सिंह गृह संख्या : 22 उम्र : 53 लिंग : पुरुष	फोटो उपलब्ध	निर्वाचक का नाम : मोहन कुंवर पति का नाम: विक्रम सिंह गृह संख्या : 22 उम्र : 44 लिंग : महिला	फोटो उपलब्ध	निर्वाचक का नाम : शिवसिंह पिता का नाम: दीपसिंह गृह संख्या : 22 उम्र : 43 लिंग : पुरुष	फोटो उपलब्ध
166	XWG1507144	167	RJ/16/133/354007	168	RJ/16/133/354502
निर्वाचक का नाम : कृष्ण पाल पिता का नाम: बलवीर सिंग गृह संख्या : 22 उम्र : 24 लिंग : पुरुष	फोटो उपलब्ध	निर्वाचक का नाम : पृथ्वी सिंह पिता का नाम: दीप सिंह गृह संख्या : 23 उम्र : 67 लिंग : पुरुष	फोटो उपलब्ध	निर्वाचक का नाम : राज कुंवर पति का नाम: पृथ्वी सिंह गृह संख्या : 23 उम्र : 64 लिंग : महिला	फोटो उपलब्ध
169	RJ/16/133/354503	170	LYN1321587	171	XWG0284679
निर्वाचक का नाम : गौद कुंवर पति का नाम: कालु सिंह गृह संख्या : 24 उम्र : 63 लिंग : महिला	फोटो उपलब्ध	निर्वाचक का नाम : भूपेन्द्रसिंह पिता का नाम: कालूसिंह गृह संख्या : 24 उम्र : 43 लिंग : पुरुष	फोटो उपलब्ध	निर्वाचक का नाम : नटवर पिता का नाम: कालु सिंह गृह संख्या : 24 उम्र : 38 लिंग : पुरुष	फोटो उपलब्ध
172	XWG0908863	173	XWG1978980	174	XWG1299262
निर्वाचक का नाम : कैलाश कुंवर पति का नाम: भूपेन्द्र सिंह गृह संख्या : 24 उम्र : 34 लिंग : महिला	फोटो उपलब्ध	निर्वाचक का नाम : अनिता कुंवर पति का नाम: नटवर सिंह गृह संख्या : 24 उम्र : 32 लिंग : महिला	फोटो उपलब्ध	निर्वाचक का नाम : कालू पिता का नाम: शंकर गृह संख्या : 25 उम्र : 64 लिंग : पुरुष	फोटो उपलब्ध
175	XWG0429639	176	LYN1321595	177	XWG0308718
निर्वाचक का नाम : पपुकुवर पति का नाम: कालु गृह संख्या : 25 उम्र : 59 लिंग : महिला	फोटो उपलब्ध	निर्वाचक का नाम : वैला पिता का नाम: नानगी गृह संख्या : 25 उम्र : 54 लिंग : पुरुष	फोटो उपलब्ध	निर्वाचक का नाम : प्रकाशसिंह पिता का नाम: शंकर गृह संख्या : 25 उम्र : 47 लिंग : पुरुष	फोटो उपलब्ध
178	XWG0308726	179	XWG1159979	180	XWG1638527
निर्वाचक का नाम : सीमा कुंवर पति का नाम: प्रकाशसिंह गृह संख्या : 25 उम्र : 46 लिंग : महिला	फोटो उपलब्ध	निर्वाचक का नाम : प्रवीण पिता का नाम: कालूसिंह गृह संख्या : 25 उम्र : 28 लिंग : पुरुष	फोटो उपलब्ध	निर्वाचक का नाम : शिल्पा पिता का नाम: वैला गृह संख्या : 25 उम्र : 25 लिंग : महिला	फोटो उपलब्ध

अनुभाग की संख्या व नाम : 1-पंचकुण्डी पुरानी आबादी राजपूत वाड़ा,पंचकुण्डी

181	XWG1638535	निर्वाचक का नाम : जयंतीलाल पिता का नाम: वेला गृह संख्या : 25 उम्र : 24 लिंग : पुरुष	182	XWG1638550	निर्वाचक का नाम : महेश पिता का नाम: वेला गृह संख्या : 25 उम्र : 23 लिंग : पुरुष	183	XWG1844497	निर्वाचक का नाम : अनिल कुमार पिता का नाम: वेला गृह संख्या : 25 उम्र : 20 लिंग : पुरुष
184	RJ/16/133/354035	निर्वाचक का नाम : गोतम पिता का नाम: शंकर गृह संख्या : 26 उम्र : 69 लिंग : पुरुष	185	RJ/16/133/354065	निर्वाचक का नाम : रूकमणी पति का नाम: गोतम गृह संख्या : 26 उम्र : 68 लिंग : महिला	186	LYN1321603	निर्वाचक का नाम : बसन्ती पति का नाम: बेला गृह संख्या : 26 उम्र : 52 लिंग : महिला
187	XWG0950246	निर्वाचक का नाम : शंकर लाल पिता का नाम: वेला गृह संख्या : 26 उम्र : 29 लिंग : पुरुष	188	XWG1329853	निर्वाचक का नाम : धावरी पति का नाम: शंकरलाल गृह संख्या : 26 उम्र : 29 लिंग : महिला	189	RJ/16/133/354067	निर्वाचक का नाम : गंगा पति का नाम: भूरा गृह संख्या : 27 उम्र : 86 लिंग : महिला
190	LYN1321611	निर्वाचक का नाम : जसोदा पति का नाम: अमृतलाल गृह संख्या : 27 उम्र : 55 लिंग : महिला	191	RJ/16/133/354393	निर्वाचक का नाम : अमृतलाल पिता का नाम: भूरा गृह संख्या : 27 उम्र : 53 लिंग : पुरुष	192	XWG1986215	निर्वाचक का नाम : मोहिनी पिता का नाम: अमृतलाल गृह संख्या : 27 उम्र : 26 लिंग : महिला
193	XWG1986157	निर्वाचक का नाम : आंचल पिता का नाम: अमृतलाल गृह संख्या : 27 उम्र : 25 लिंग : महिला	194	XWG1883180	निर्वाचक का नाम : हिमांशु पिता का नाम: अमृतलाल गृह संख्या : 27 उम्र : 23 लिंग : पुरुष	195	XWG0429647	निर्वाचक का नाम : लक्ष्मी पति का नाम: कान्तिालाल गृह संख्या : 28 उम्र : 54 लिंग : महिला
196	RJ/16/133/354198	निर्वाचक का नाम : आनंदी पति का नाम: लालशंकर गृह संख्या : 29 उम्र : 76 लिंग : महिला	197	LYN1321637	निर्वाचक का नाम : नितीनप्रकाश पिता का नाम: लालशंकर गृह संख्या : 29 उम्र : 42 लिंग : पुरुष	198	XWG1890102	निर्वाचक का नाम : संध्या पति का नाम: मनोज गृह संख्या : 29 उम्र : 40 लिंग : महिला
199	LYN1545219	निर्वाचक का नाम : आशिष पिता का नाम: लालशंकर गृह संख्या : 29 उम्र : 39 लिंग : पुरुष	200	XWG0308783	निर्वाचक का नाम : सीमा पति का नाम: नितिन प्रकाश गृह संख्या : 29 उम्र : 36 लिंग : महिला	201	XWG0633594	निर्वाचक का नाम : मनोज पिता का नाम: लाल शंकर गृह संख्या : 29 उम्र : 35 लिंग : पुरुष
202	XWG0950295	निर्वाचक का नाम : पुष्पा पति का नाम: आशिष गृह संख्या : 29 उम्र : 34 लिंग : महिला	203	XWG1167170	निर्वाचक का नाम : मंजुला पति का नाम: हकर गृह संख्या : 30 उम्र : 29 लिंग : महिला	204	XWG1167204	निर्वाचक का नाम : लक्ष्मण पिता का नाम: राजेश गृह संख्या : 30 उम्र : 26 लिंग : पुरुष
205	XWG1164557	निर्वाचक का नाम : रमीला पति का नाम: भीखालाल गृह संख्या : 32 उम्र : 32 लिंग : महिला	206	XWG1166859	निर्वाचक का नाम : प्रभुलाल पिता का नाम: रन्जेग गृह संख्या : 32 उम्र : 29 लिंग : पुरुष	207	XWG1166065	निर्वाचक का नाम : पुष्पा पति का नाम: बाबू गृह संख्या : 34 उम्र : 33 लिंग : महिला
208	XWG1319482	निर्वाचक का नाम : अरुण पिता का नाम: नाथूलाल गृह संख्या : 37 उम्र : 26 लिंग : पुरुष	209	XWG1166149	निर्वाचक का नाम : गंगा पति का नाम: कृष्ण गृह संख्या : 38 उम्र : 27 लिंग : महिला	210	XWG1164599	निर्वाचक का नाम : पूजालाल पिता का नाम: खातू गृह संख्या : 39 उम्र : 29 लिंग : पुरुष

अनुभाग की संख्या व नाम : 1-पंचकुण्डी पुरानी आबादी राजपूत वाड़ा,पंचकुण्डी

211	XWG1210715	निर्वाचक का नाम : सोमेश्वर पिता का नाम: खातू गृह संख्या : 39 उम्र : 27 लिंग : पुरुष	212	XWG1158203	निर्वाचक का नाम : मीना पिता का नाम: लाक्मिलाल गृह संख्या : 41 उम्र : 27 लिंग : महिला	213	XWG1329895	निर्वाचक का नाम : हरीश चंद्र पिता का नाम: रामलाल गृह संख्या : 42 उम्र : 30 लिंग : पुरुष
214	XWG1152990	निर्वाचक का नाम : कलावती पति का नाम: रमण गृह संख्या : 47 उम्र : 33 लिंग : महिला	215	XWG1141407	निर्वाचक का नाम : महेन्द्र पारगी पिता का नाम: सुखलाल गृह संख्या : 71 उम्र : 28 लिंग : पुरुष	216	XWG1141373	निर्वाचक का नाम : कल्पेश पिता का नाम: रमेश परमार गृह संख्या : 128 उम्र : 27 लिंग : पुरुष
217	XWG1166024	निर्वाचक का नाम : जेसू पति का नाम: जितेंद्र गृह संख्या : 155 उम्र : 33 लिंग : महिला	218	XWG1152891	निर्वाचक का नाम : जितेंद्र पिता का नाम: विरजी गृह संख्या : 155 उम्र : 33 लिंग : पुरुष	219	XWG1164102	निर्वाचक का नाम : संगीता पिता का नाम: बाबरा गृह संख्या : 163 उम्र : 32 लिंग : महिला
220	XWG1164078	निर्वाचक का नाम : कावालाल पिता का नाम: बाबरा गृह संख्या : 163 उम्र : 32 लिंग : पुरुष	221	XWG1164441	निर्वाचक का नाम : मनीलाल पिता का नाम: बाबरा गृह संख्या : 163 उम्र : 29 लिंग : पुरुष	222	XWG1166032	निर्वाचक का नाम : राकेश पिता का नाम: बाबरा गृह संख्या : 163 उम्र : 27 लिंग : पुरुष
223	XWG1152867	निर्वाचक का नाम : आशा पति का नाम: कांता गृह संख्या : 168 उम्र : 37 लिंग : महिला	224	XWG1152875	निर्वाचक का नाम : छाया पति का नाम: परकाश गृह संख्या : 168 उम्र : 32 लिंग : महिला	225	XWG1152883	निर्वाचक का नाम : जीवा पिता का नाम: कलजी गृह संख्या : 168 उम्र : 27 लिंग : पुरुष
226	XWG1141399	निर्वाचक का नाम : सुखलाल पिता का नाम: हकरा गृह संख्या : 171 उम्र : 57 लिंग : पुरुष	227	XWG1141381	निर्वाचक का नाम : महेश पिता का नाम: सुखलाल गृह संख्या : 171 उम्र : 27 लिंग : पुरुष	228	XWG1164482	निर्वाचक का नाम : पंकज पिता का नाम: फकिरा गृह संख्या : 181 उम्र : 26 लिंग : पुरुष
229	XWG1341445	निर्वाचक का नाम : लसी पति का नाम: मनोहर गृह संख्या : 192 उम्र : 37 लिंग : महिला	230	XWG1341452	निर्वाचक का नाम : मनोहर पिता का नाम: दिपक गृह संख्या : 192 उम्र : 33 लिंग : पुरुष	231	XWG1341403	निर्वाचक का नाम : करमचंद्र पिता का नाम: गदू गृह संख्या : 193 उम्र : 29 लिंग : पुरुष
232	XWG1164516	निर्वाचक का नाम : लक्ष्मी पति का नाम: अशोक गृह संख्या : 200 उम्र : 30 लिंग : महिला	233	XWG2076370	निर्वाचक का नाम : वीरल कुंवर चुंदावत पति का नाम: सुरेंद्र प्रतापसिंह चुंदावत चुंदावत गृह संख्या : लिखातिया पंचकुंडी उम्र : 36 लिंग : महिला	234	XWG1958206	निर्वाचक का नाम : रवींद्र चुंदावत पिता का नाम: पंकज सिंह चुंदावत गृह संख्या : लिखातिया पंचकुंडी उम्र : 30 लिंग : पुरुष
235	XWG1973403	निर्वाचक का नाम : सुरेंद्र प्रतापसिंह चुंदावत पिता का नाम: बलवीर सिंह चुंदावत गृह संख्या : पंचकुंडी उम्र : 31 लिंग : पुरुष	236	XWG2039030	निर्वाचक का नाम : अनिता पारगी पति का नाम: राजेंद्र कुमार पारगी गृह संख्या : पंच कुंडी उम्र : 29 लिंग : महिला			

237	XWG2051175	निर्वाचक का नाम : जीवतराम पिता का नाम: रामलाल गृह संख्या : 01 उम्र : 26 लिंग : पुरुष	फोटो उपलब्ध	238	XWG2085579	निर्वाचक का नाम : काली कटारा पति का नाम: बड़ा कटारा गृह संख्या : 03 उम्र : 32 लिंग : महिला	फोटो उपलब्ध	239	XWG2085587	निर्वाचक का नाम : बड़ा कटारा पिता का नाम: राम चांद कटारा गृह संख्या : 03 उम्र : 32 लिंग : पुरुष	फोटो उपलब्ध
240	XWG1555499	निर्वाचक का नाम : हरीश पिता का नाम: जीवराज गृह संख्या : 07 उम्र : 32 लिंग : पुरुष	फोटो उपलब्ध	241	XWG1152974	निर्वाचक का नाम : गदु पिता का नाम: वेलजी गृह संख्या : 31 उम्र : 36 लिंग : पुरुष	फोटो उपलब्ध	242	XWG1152966	निर्वाचक का नाम : कावी पति का नाम: गहू गृह संख्या : 31 उम्र : 33 लिंग : महिला	फोटो उपलब्ध
243	XWG1555457	निर्वाचक का नाम : अनिल कुमार पिता का नाम: शंकरलाल गृह संख्या : 38 उम्र : 23 लिंग : पुरुष	फोटो उपलब्ध	244	XWG1152982	निर्वाचक का नाम : सविता पति का नाम: बाबुलाल गृह संख्या : 46 उम्र : 34 लिंग : महिला	फोटो उपलब्ध	245	XWG1813062	निर्वाचक का नाम : हलिया पिता का नाम: धावरा गृह संख्या : 156 उम्र : 67 लिंग : पुरुष	फोटो उपलब्ध
246	RJ/16/133/355163	निर्वाचक का नाम : तुलसी पति का नाम: पुनिया गृह संख्या : 157 उम्र : 74 लिंग : महिला	फोटो उपलब्ध	247	RJ/16/133/354578	निर्वाचक का नाम : अंबाडी पति का नाम: पुनिया गृह संख्या : 158 उम्र : 71 लिंग : महिला	फोटो उपलब्ध	248	LYN1323237	निर्वाचक का नाम : लक्ष्मण पिता का नाम: पूनीया गृह संख्या : 158 उम्र : 44 लिंग : पुरुष	फोटो उपलब्ध
249	XWG0450775	निर्वाचक का नाम : गीता पति का नाम: लक्ष्मण गृह संख्या : 158 उम्र : 44 लिंग : महिला	फोटो उपलब्ध	250	XWG1555440	निर्वाचक का नाम : बापूलाल पिता का नाम: पुनिया गृह संख्या : 158 उम्र : 38 लिंग : पुरुष	फोटो उपलब्ध	251	XWG1396167	निर्वाचक का नाम : राजेंद्र पिता का नाम: लक्ष्मण गृह संख्या : 158 उम्र : 25 लिंग : पुरुष	फोटो उपलब्ध
252	XWG1555465	निर्वाचक का नाम : राहुल पिता का नाम: पुनिया गृह संख्या : 158 उम्र : 25 लिंग : पुरुष	फोटो उपलब्ध	253	XWG1931450	निर्वाचक का नाम : सीमा पति का नाम: राहुल गृह संख्या : 158 उम्र : 25 लिंग : महिला	फोटो उपलब्ध	254	XWG1541093	निर्वाचक का नाम : शकुलता पिता का नाम: लक्ष्मण गृह संख्या : 158 उम्र : 23 लिंग : महिला	फोटो उपलब्ध
255	LYN1625052	निर्वाचक का नाम : हलिया पिता का नाम: रंगा गृह संख्या : 159 उम्र : 67 लिंग : पुरुष	फोटो उपलब्ध	256	RJ/16/133/354001	निर्वाचक का नाम : गवरी पति का नाम: हलिया गृह संख्या : 159 उम्र : 63 लिंग : महिला	फोटो उपलब्ध	257	LYN1323252	निर्वाचक का नाम : मकसी पिता का नाम: हलिया गृह संख्या : 159 उम्र : 43 लिंग : पुरुष	फोटो उपलब्ध
258	XWG1152933	निर्वाचक का नाम : लसी पति का नाम: मसि गृह संख्या : 159 उम्र : 27 लिंग : महिला	फोटो उपलब्ध	259	RJ/16/133/354375	निर्वाचक का नाम : शांती पति का नाम: धनपाल गृह संख्या : 160 उम्र : 76 लिंग : महिला	फोटो उपलब्ध	260	LYN1323260	निर्वाचक का नाम : लक्ष्मण पिता का नाम: धनपाल गृह संख्या : 160 उम्र : 46 लिंग : पुरुष	फोटो उपलब्ध
261	LYN1323278	निर्वाचक का नाम : सुरता पति का नाम: लक्ष्मण गृह संख्या : 160 उम्र : 44 लिंग : महिला	फोटो उपलब्ध	262	XWG0429753	निर्वाचक का नाम : भरत पिता का नाम: धनपाल गृह संख्या : 160 उम्र : 38 लिंग : पुरुष	फोटो उपलब्ध	263	XWG0702225	निर्वाचक का नाम : सीमा पति का नाम: भरतलाल गृह संख्या : 160 उम्र : 36 लिंग : महिला	फोटो उपलब्ध
264	XWG2039303	निर्वाचक का नाम : कोकिला पति का नाम: प्रकाश गृह संख्या : 160 उम्र : 26 लिंग : महिला	फोटो उपलब्ध	265	XWG1732056	निर्वाचक का नाम : सीता पति का नाम: विमल गृह संख्या : 160 उम्र : 25 लिंग : महिला	फोटो उपलब्ध	266	XWG1505619	निर्वाचक का नाम : विमल पिता का नाम: लक्ष्मण लाल गृह संख्या : 160 उम्र : 24 लिंग : पुरुष	फोटो उपलब्ध

267	XWG2039337	निर्वाचक का नाम : प्रकाश पिता का नाम: लक्ष्मण गृह संख्या : 160 उम्र : 23 लिंग : पुरुष	फोटो उपलब्ध	268	RJ/16/133/354373	निर्वाचक का नाम : बापू लाल पिता का नाम: धन पाल गृह संख्या : 161 उम्र : 56 लिंग : पुरुष	फोटो उपलब्ध	269	RJ/16/133/354579	निर्वाचक का नाम : कंकू पिता का नाम: बापू लाल गृह संख्या : 161 उम्र : 54 लिंग : महिला	फोटो उपलब्ध
270	XWG1506401	निर्वाचक का नाम : रेखा पति का नाम: नरेश गृह संख्या : 161 उम्र : 34 लिंग : महिला	फोटो उपलब्ध	271	XWG1152941	निर्वाचक का नाम : नरेश पिता का नाम: बाबुलाल गृह संख्या : 161 उम्र : 26 लिंग : पुरुष	फोटो उपलब्ध	272	RJ/16/133/355102	निर्वाचक का नाम : चम्पा पिता का नाम: धूला गृह संख्या : 162 उम्र : 59 लिंग : पुरुष	फोटो उपलब्ध
273	RJ/16/133/354332	निर्वाचक का नाम : लक्ष्मी पति का नाम: चम्पा गृह संख्या : 162 उम्र : 58 लिंग : महिला	फोटो उपलब्ध	274	XWG1152958	निर्वाचक का नाम : अम्बालाल माता का नाम: चंपा गृह संख्या : 162 उम्र : 29 लिंग : पुरुष	फोटो उपलब्ध	275	XWG1505395	निर्वाचक का नाम : दिनेश पिता का नाम: चंपा लाल गृह संख्या : 162 उम्र : 28 लिंग : पुरुष	फोटो उपलब्ध
276	RJ/16/133/354344	निर्वाचक का नाम : कमला पति का नाम: बाबरा गृह संख्या : 163 उम्र : 71 लिंग : महिला	फोटो उपलब्ध	277	XWG1890565	निर्वाचक का नाम : बाबरा पिता का नाम: वीरजी गृह संख्या : 163 उम्र : 66 लिंग : पुरुष	फोटो उपलब्ध	278	XWG0105437	निर्वाचक का नाम : ईश्वर पिता का नाम: बाबरा गृह संख्या : 163 उम्र : 49 लिंग : पुरुष	फोटो उपलब्ध
279	LYN1323286	निर्वाचक का नाम : लक्ष्मी पति का नाम: ईश्वर गृह संख्या : 163 उम्र : 47 लिंग : महिला	फोटो उपलब्ध	280	XWG1712710	निर्वाचक का नाम : शकुंतला पति का नाम: कावलाल गृह संख्या : 163 उम्र : 26 लिंग : महिला	फोटो उपलब्ध	281	LYN1459569	निर्वाचक का नाम : देवली पति का नाम: कमजी गृह संख्या : 164 उम्र : 71 लिंग : महिला	फोटो उपलब्ध
282	LYN1459577	निर्वाचक का नाम : बाबूलाल पिता का नाम: कमजी गृह संख्या : 164 उम्र : 46 लिंग : पुरुष	फोटो उपलब्ध	283	LYN1489210	निर्वाचक का नाम : शारदा पति का नाम: बाबूलाल गृह संख्या : 164 उम्र : 44 लिंग : महिला	फोटो उपलब्ध	284	XWG1398171	निर्वाचक का नाम : वीणा पति का नाम: अंबालाल गृह संख्या : 164 उम्र : 26 लिंग : महिला	फोटो उपलब्ध
285	XWG1398353	निर्वाचक का नाम : अंबालाल पिता का नाम: बापूलाल गृह संख्या : 164 उम्र : 25 लिंग : पुरुष	फोटो उपलब्ध	286	RJ/16/133/354580	निर्वाचक का नाम : रामा पिता का नाम: लाला गृह संख्या : 165 उम्र : 80 लिंग : पुरुष	फोटो उपलब्ध	287	LYN1545078	निर्वाचक का नाम : हंतोक पति का नाम: चिमन लाल गृह संख्या : 165 उम्र : 73 लिंग : महिला	फोटो उपलब्ध
288	LYN1323294	निर्वाचक का नाम : गदू पिता का नाम: चिमन लाल गृह संख्या : 165 उम्र : 59 लिंग : पुरुष	फोटो उपलब्ध	289	LYN1323302	निर्वाचक का नाम : मणी पति का नाम: गदू गृह संख्या : 165 उम्र : 57 लिंग : महिला	फोटो उपलब्ध	290	XWG0035717	निर्वाचक का नाम : रमेश पिता का नाम: चिमन लाल गृह संख्या : 165 उम्र : 54 लिंग : पुरुष	फोटो उपलब्ध
291	XWG0269928	निर्वाचक का नाम : लक्ष्मी पति का नाम: रमेश गृह संख्या : 165 उम्र : 52 लिंग : महिला	फोटो उपलब्ध	292	XWG0271163	निर्वाचक का नाम : सोमा पिता का नाम: चिमनलाल गृह संख्या : 165 उम्र : 51 लिंग : पुरुष	फोटो उपलब्ध	293	XWG1506294	निर्वाचक का नाम : कांता पति का नाम: पप्पू गृह संख्या : 165 उम्र : 50 लिंग : महिला	फोटो उपलब्ध
294	XWG0271171	निर्वाचक का नाम : बका पिता का नाम: चिमनलाल गृह संख्या : 165 उम्र : 49 लिंग : पुरुष	फोटो उपलब्ध	295	XWG0105205	निर्वाचक का नाम : पप्पू पिता का नाम: चिमनलाल गृह संख्या : 165 उम्र : 44 लिंग : पुरुष	फोटो उपलब्ध	296	XWG0950311	निर्वाचक का नाम : रेखा पति का नाम: सागर गृह संख्या : 165 उम्र : 38 लिंग : महिला	फोटो उपलब्ध

297	XWG1506120	निर्वाचक का नाम : राजू पिता का नाम: गदू गृह संख्या : 165 उम्र : 31 लिंग : पुरुष	फोटो उपलब्ध	298	XWG0950303	निर्वाचक का नाम : सागर पिता का नाम: गदू गृह संख्या : 165 उम्र : 30 लिंग : पुरुष	फोटो उपलब्ध	299	XWG1925742	निर्वाचक का नाम : मंजुला पिता का नाम: राजू गृह संख्या : 165 उम्र : 21 लिंग : महिला	फोटो उपलब्ध
300	RJ/16/133/354312	निर्वाचक का नाम : चेतन पति का नाम: शिवा गृह संख्या : 166 उम्र : 63 लिंग : महिला	फोटो उपलब्ध	301	XWG1071471	निर्वाचक का नाम : लालशंकर पिता का नाम: शिवा गृह संख्या : 166 उम्र : 45 लिंग : पुरुष	फोटो उपलब्ध	302	XWG1341361	निर्वाचक का नाम : हरिराम पिता का नाम: शिवा गृह संख्या : 166 उम्र : 30 लिंग : पुरुष	फोटो उपलब्ध
303	XWG1341379	निर्वाचक का नाम : हुकी पति का नाम: हरिराम गृह संख्या : 166 उम्र : 30 लिंग : महिला	फोटो उपलब्ध	304	XWG2031474	निर्वाचक का नाम : प्रवीण पिता का नाम: शिवा गृह संख्या : 166 उम्र : 20 लिंग : पुरुष	फोटो उपलब्ध	305	RJ/16/133/355076	निर्वाचक का नाम : रमेश पिता का नाम: पना गृह संख्या : 167 उम्र : 52 लिंग : पुरुष	फोटो उपलब्ध
306	XWG0950329	निर्वाचक का नाम : शर्मिला पति का नाम: राकेश कुमार गृह संख्या : 167 उम्र : 30 लिंग : महिला	फोटो उपलब्ध	307	XWG0909069	निर्वाचक का नाम : राकेश पिता का नाम: रमेश गृह संख्या : 167 उम्र : 29 लिंग : पुरुष	फोटो उपलब्ध	308	XWG1457209	निर्वाचक का नाम : राजू पिता का नाम: रमेश गृह संख्या : 167 उम्र : 25 लिंग : पुरुष	फोटो उपलब्ध
309	RJ/16/133/355045	निर्वाचक का नाम : कलजी पिता का नाम: हकरा गृह संख्या : 168 उम्र : 62 लिंग : पुरुष	फोटो उपलब्ध	310	RJ/16/133/355164	निर्वाचक का नाम : आशा पति का नाम: कलजी गृह संख्या : 168 उम्र : 62 लिंग : महिला	फोटो उपलब्ध	311	XWG0909077	निर्वाचक का नाम : प्रकाश पिता का नाम: कलजी गृह संख्या : 168 उम्र : 34 लिंग : पुरुष	फोटो उपलब्ध
312	XWG0950337	निर्वाचक का नाम : भैया पिता का नाम: भुरजी गृह संख्या : 168 उम्र : 32 लिंग : पुरुष	फोटो उपलब्ध	313	XWG1904689	निर्वाचक का नाम : लीला पति का नाम: भैया गृह संख्या : 168 उम्र : 25 लिंग : महिला	फोटो उपलब्ध	314	RJ/16/133/355100	निर्वाचक का नाम : मोती पति का नाम: नाथू गृह संख्या : 170 उम्र : 82 लिंग : महिला	फोटो उपलब्ध
315	LYN1323310	निर्वाचक का नाम : ईश्वर पिता का नाम: नाथू गृह संख्या : 170 उम्र : 48 लिंग : पुरुष	फोटो उपलब्ध	316	LYN1323328	निर्वाचक का नाम : कमला पति का नाम: ईश्वर गृह संख्या : 170 उम्र : 46 लिंग : महिला	फोटो उपलब्ध	317	LYN1323336	निर्वाचक का नाम : गणेश पिता का नाम: नाथू गृह संख्या : 170 उम्र : 43 लिंग : पुरुष	फोटो उपलब्ध
318	XWG0909085	निर्वाचक का नाम : कान्तिलाल पिता का नाम: ईश्वर गृह संख्या : 170 उम्र : 29 लिंग : पुरुष	फोटो उपलब्ध	319	XWG1506765	निर्वाचक का नाम : देवीलाल पिता का नाम: ईश्वर गृह संख्या : 170 उम्र : 25 लिंग : पुरुष	फोटो उपलब्ध	320	XWG2051027	निर्वाचक का नाम : मंशा पति का नाम: कान्तिलाल गृह संख्या : 170 उम्र : 23 लिंग : महिला	फोटो उपलब्ध
321	RJ/16/133/354330	निर्वाचक का नाम : शंकर पिता का नाम: हकरा गृह संख्या : 171 उम्र : 63 लिंग : पुरुष	फोटो उपलब्ध	322	RJ/16/133/354338	निर्वाचक का नाम : मोगी पति का नाम: हकरा गृह संख्या : 171 उम्र : 54 लिंग : महिला	फोटो उपलब्ध	323	LYN1323344	निर्वाचक का नाम : पारी पति का नाम: हुका गृह संख्या : 171 उम्र : 49 लिंग : महिला	फोटो उपलब्ध
324	XWG1152925	निर्वाचक का नाम : मोहन पिता का नाम: शंकर गृह संख्या : 171 उम्र : 29 लिंग : पुरुष	फोटो उपलब्ध	325	XWG1506567	निर्वाचक का नाम : रेखा पति का नाम: मोहन गृह संख्या : 171 उम्र : 26 लिंग : महिला	फोटो उपलब्ध	326	XWG1506740	निर्वाचक का नाम : राकेश कुमार पिता का नाम: शंकर गृह संख्या : 171 उम्र : 24 लिंग : पुरुष	फोटो उपलब्ध

327	XWG1760388	निर्वाचक का नाम : सीमा पिता का नाम: सुखलाल गृह संख्या : 171 उम्र : 24 लिंग : महिला	फोटो उपलब्ध	328	XWG2031623	निर्वाचक का नाम : कोकिला पति का नाम: राकेश कुमार गृह संख्या : 171 उम्र : 23 लिंग : महिला	फोटो उपलब्ध	329	XWG1844588	निर्वाचक का नाम : मीनाक्षी पिता का नाम: सुखलाल गृह संख्या : 171 उम्र : 20 लिंग : महिला	फोटो उपलब्ध
330	RJ/16/133/355046	निर्वाचक का नाम : रामचंद पिता का नाम: कुरिया गृह संख्या : 172 उम्र : 68 लिंग : पुरुष	फोटो उपलब्ध	331	RJ/16/133/354336	निर्वाचक का नाम : सविता पति का नाम: नानु गृह संख्या : 172 उम्र : 60 लिंग : महिला	फोटो उपलब्ध	332	LYN1489251	निर्वाचक का नाम : नाथू पिता का नाम: कुरिया गृह संख्या : 173 उम्र : 71 लिंग : पुरुष	फोटो उपलब्ध
333	LYN1323351	निर्वाचक का नाम : देवीलाल पिता का नाम: नाथू गृह संख्या : 173 उम्र : 46 लिंग : पुरुष	फोटो उपलब्ध	334	LYN1323369	निर्वाचक का नाम : शांता पति का नाम: देवीलाल गृह संख्या : 173 उम्र : 44 लिंग : महिला	फोटो उपलब्ध	335	XWG1750876	निर्वाचक का नाम : निलेश पिता का नाम: देवीलाल गृह संख्या : 173 उम्र : 22 लिंग : पुरुष	फोटो उपलब्ध
336	LYN1489269	निर्वाचक का नाम : गंगा पति का नाम: सोमा गृह संख्या : 174 उम्र : 82 लिंग : महिला	फोटो उपलब्ध	337	XWG0450767	निर्वाचक का नाम : हुकी पति का नाम: कान्तू गृह संख्या : 174 उम्र : 48 लिंग : महिला	फोटो उपलब्ध	338	LYN1323377	निर्वाचक का नाम : हुका पिता का नाम: सोमा गृह संख्या : 174 उम्र : 46 लिंग : पुरुष	फोटो उपलब्ध
339	LYN1323385	निर्वाचक का नाम : बबली पति का नाम: हुका गृह संख्या : 174 उम्र : 44 लिंग : महिला	फोटो उपलब्ध	340	LYN1323393	निर्वाचक का नाम : कान्तू पिता का नाम: सोमा गृह संख्या : 174 उम्र : 43 लिंग : पुरुष	फोटो उपलब्ध	341	XWG1925080	निर्वाचक का नाम : सुभाष पिता का नाम: हुका गृह संख्या : 174 उम्र : 22 लिंग : पुरुष	फोटो उपलब्ध
342	XWG1925189	निर्वाचक का नाम : जीतू पिता का नाम: हुका गृह संख्या : 174 उम्र : 21 लिंग : पुरुष	फोटो उपलब्ध	343	RJ/16/133/355199	निर्वाचक का नाम : नानी पति का नाम: कलजी गृह संख्या : 175 उम्र : 79 लिंग : महिला	फोटो उपलब्ध	344	XWG0327775	निर्वाचक का नाम : लक्ष्मी पति का नाम: मोहन गृह संख्या : 175 उम्र : 37 लिंग : महिला	फोटो उपलब्ध
345	XWG0327767	निर्वाचक का नाम : मोहन पिता का नाम: कलजी गृह संख्या : 175 उम्र : 35 लिंग : पुरुष	फोटो उपलब्ध	346	RJ/16/133/355198	निर्वाचक का नाम : रंगा पिता का नाम: मोगजी गृह संख्या : 178 उम्र : 69 लिंग : पुरुष	फोटो उपलब्ध	347	XWG0105130	निर्वाचक का नाम : कचरी पति का नाम: रंगा गृह संख्या : 178 उम्र : 68 लिंग : महिला	फोटो उपलब्ध
348	XWG0401554	निर्वाचक का नाम : सुरता पति का नाम: राजू गृह संख्या : 178 उम्र : 52 लिंग : महिला	फोटो उपलब्ध	349	XWG0105122	निर्वाचक का नाम : राजू पिता का नाम: रंगा गृह संख्या : 178 उम्र : 46 लिंग : पुरुष	फोटो उपलब्ध	350	XWG0105155	निर्वाचक का नाम : वेस्ता पिता का नाम: रंगा गृह संख्या : 178 उम्र : 43 लिंग : पुरुष	फोटो उपलब्ध
351	XWG0327783	निर्वाचक का नाम : कान्तू पिता का नाम: भीखा गृह संख्या : 179 उम्र : 45 लिंग : पुरुष	फोटो उपलब्ध	352	XWG0327791	निर्वाचक का नाम : कसरी पति का नाम: कान्तू गृह संख्या : 179 उम्र : 42 लिंग : महिला	फोटो उपलब्ध	353	XWG1638394	निर्वाचक का नाम : लाला पिता का नाम: कान्ति गृह संख्या : 179 उम्र : 25 लिंग : पुरुष	फोटो उपलब्ध
354	LYN1545086	निर्वाचक का नाम : जमना पति का नाम: कोदरा गृह संख्या : 181 उम्र : 70 लिंग : महिला	फोटो उपलब्ध	355	XWG0105197	निर्वाचक का नाम : फकीरा पिता का नाम: हीरजी गृह संख्या : 181 उम्र : 66 लिंग : पुरुष	फोटो उपलब्ध	356	XWG0105189	निर्वाचक का नाम : सविता पिता का नाम: फकीरा गृह संख्या : 181 उम्र : 63 लिंग : महिला	फोटो उपलब्ध

357	LYN1459585	निर्वाचक का नाम : हुका पिता का नाम: हरजी गृह संख्या : 181 उम्र : 49 लिंग : पुरुष	358	XWG0950352	निर्वाचक का नाम : कान्ता पति का नाम: सुखलाल गृह संख्या : 181 उम्र : 45 लिंग : महिला	359	XWG0633776	निर्वाचक का नाम : बसु पिता का नाम: हीरजी गृह संख्या : 181 उम्र : 44 लिंग : पुरुष
360	XWG0270520	निर्वाचक का नाम : बापु लाल पिता का नाम: कोदर गृह संख्या : 181 उम्र : 43 लिंग : पुरुष	361	XWG0036608	निर्वाचक का नाम : जीवा पिता का नाम: कोदरा गृह संख्या : 181 उम्र : 43 लिंग : पुरुष	362	XWG0036616	निर्वाचक का नाम : पुष्पा पति का नाम: जीवा गृह संख्या : 181 उम्र : 42 लिंग : महिला
363	XWG0327817	निर्वाचक का नाम : आशा पति का नाम: बापू लाल गृह संख्या : 181 उम्र : 35 लिंग : महिला	364	XWG0909093	निर्वाचक का नाम : राजु पिता का नाम: फकीरा गृह संख्या : 181 उम्र : 30 लिंग : पुरुष	365	XWG0805259	निर्वाचक का नाम : विक्रम पिता का नाम: फकीरा गृह संख्या : 181 उम्र : 30 लिंग : पुरुष
366	XWG1071489	निर्वाचक का नाम : दिनेश पिता का नाम: फकीरा गृह संख्या : 181 उम्र : 30 लिंग : पुरुष	367	XWG1071497	निर्वाचक का नाम : अनिता पति का नाम: दिनेश गृह संख्या : 181 उम्र : 30 लिंग : महिला	368	XWG1071505	निर्वाचक का नाम : लालशंकर पिता का नाम: कोदरा गृह संख्या : 181 उम्र : 29 लिंग : पुरुष
369	XWG1735331	निर्वाचक का नाम : अनिता पति का नाम: पंकज गृह संख्या : 181 उम्र : 25 लिंग : महिला	370	XWG0327833	निर्वाचक का नाम : रेखा पति का नाम: हिरा गृह संख्या : 182 उम्र : 43 लिंग : महिला	371	XWG0327825	निर्वाचक का नाम : हिरा पिता का नाम: कुरीया गृह संख्या : 182 उम्र : 42 लिंग : पुरुष
372	XWG0702233	निर्वाचक का नाम : लसी पति का नाम: हरिप्रसाद गृह संख्या : 182 उम्र : 33 लिंग : महिला	373	RJ/16/133/354346	निर्वाचक का नाम : गोतम पिता का नाम: बांका गृह संख्या : 183 उम्र : 78 लिंग : पुरुष	374	RJ/16/133/354322	निर्वाचक का नाम : पूंजी पति का नाम: गोतम गृह संख्या : 183 उम्र : 76 लिंग : महिला
375	XWG0880575	निर्वाचक का नाम : कचरू पिता का नाम: गोतम गृह संख्या : 183 उम्र : 30 लिंग : पुरुष	376	XWG1071513	निर्वाचक का नाम : दुर्गा पति का नाम: कचरू गृह संख्या : 183 उम्र : 30 लिंग : महिला	377	XWG1506203	निर्वाचक का नाम : गोविंद कुमार पिता का नाम: गोतमा गृह संख्या : 183 उम्र : 28 लिंग : पुरुष
378	XWG1555713	निर्वाचक का नाम : कमा पिता का नाम: राजेंग गृह संख्या : 184 उम्र : 63 लिंग : पुरुष	379	XWG1555721	निर्वाचक का नाम : कसरी पति का नाम: कमा गृह संख्या : 184 उम्र : 62 लिंग : महिला	380	XWG0401562	निर्वाचक का नाम : हरीप्रसाद पिता का नाम: कमा गृह संख्या : 184 उम्र : 36 लिंग : पुरुष
381	XWG0254896	निर्वाचक का नाम : कमलेश पिता का नाम: सोमा गृह संख्या : 185 उम्र : 39 लिंग : पुरुष	382	RJ/16/133/354309	निर्वाचक का नाम : कनु पिता का नाम: गोतमा गृह संख्या : 186 उम्र : 61 लिंग : पुरुष	383	XWG0429779	निर्वाचक का नाम : शीवा पिता का नाम: गोतम लाल गृह संख्या : 186 उम्र : 60 लिंग : पुरुष
384	XWG1587054	निर्वाचक का नाम : लक्ष्मी पति का नाम: कनु गृह संख्या : 186 उम्र : 60 लिंग : महिला	385	XWG0336982	निर्वाचक का नाम : संसोर पति का नाम: शिवा दामा गृह संख्या : 186 उम्र : 57 लिंग : महिला	386	XWG0255042	निर्वाचक का नाम : रमेश पिता का नाम: गोतम I गृह संख्या : 186 उम्र : 50 लिंग : पुरुष

387 निर्वाचक का नाम : वाली पति का नाम: दामा गृह संख्या : 186 उम्र : 47 लिंग : महिला	XWG0255034	388 निर्वाचक का नाम : महेश पिता का नाम: कनु गृह संख्या : 186 उम्र : 34 लिंग : पुरुष	XWG0950360	389 निर्वाचक का नाम : कमला पति का नाम: महेश गृह संख्या : 186 उम्र : 29 लिंग : महिला	XWG1425966
390 निर्वाचक का नाम : सुनील पिता का नाम: रमेश गृह संख्या : 186 उम्र : 21 लिंग : पुरुष	XWG1976067	391 निर्वाचक का नाम : सुजमल पिता का नाम: कानू गृह संख्या : 186 उम्र : 20 लिंग : पुरुष	XWG1926401	392 निर्वाचक का नाम : विरजी पिता का नाम: सोमना गृह संख्या : 188 उम्र : 64 लिंग : पुरुष	LYN1459593
393 निर्वाचक का नाम : मणी पति का नाम: विरजी गृह संख्या : 188 उम्र : 62 लिंग : महिला	LYN1323476	394 निर्वाचक का नाम : सुका पिता का नाम: चमना गृह संख्या : 188 उम्र : 56 लिंग : पुरुष	LYN1323450	395 निर्वाचक का नाम : मीरा पति का नाम: सुका गृह संख्या : 188 उम्र : 54 लिंग : महिला	LYN1323468
396 निर्वाचक का नाम : लाला पिता का नाम: विरजी गृह संख्या : 188 उम्र : 35 लिंग : पुरुष	XWG1071521	397 निर्वाचक का नाम : थावरा पिता का नाम: विरजी गृह संख्या : 188 उम्र : 31 लिंग : पुरुष	XWG1071539	398 निर्वाचक का नाम : अनिता पति का नाम: थावरा गृह संख्या : 188 उम्र : 25 लिंग : महिला	XWG1931591
399 निर्वाचक का नाम : गणेश लाल पिता का नाम: वीरजी गृह संख्या : 188 उम्र : 20 लिंग : पुरुष	XWG1844802	400 निर्वाचक का नाम : रमेश पिता का नाम: मोतिया गृह संख्या : 190 उम्र : 49 लिंग : पुरुष	LYN1527845	401 निर्वाचक का नाम : मीरा पति का नाम: रमेश गृह संख्या : 190 उम्र : 47 लिंग : महिला	LYN1323500
402 निर्वाचक का नाम : लक्ष्मण पिता का नाम: भूरा गृह संख्या : 191 उम्र : 49 लिंग : पुरुष	LYN1323559	403 निर्वाचक का नाम : शारदा पति का नाम: लक्ष्मण गृह संख्या : 191 उम्र : 47 लिंग : महिला	LYN1323567	404 निर्वाचक का नाम : रमेश पिता का नाम: भूरा गृह संख्या : 191 उम्र : 46 लिंग : पुरुष	XWG0633792
405 निर्वाचक का नाम : सविता पति का नाम: रमेश गृह संख्या : 191 उम्र : 44 लिंग : महिला	XWG0633800	406 निर्वाचक का नाम : भारत लाल पिता का नाम: लक्ष्मण गृह संख्या : 191 उम्र : 24 लिंग : पुरुष	XWG1638170	407 निर्वाचक का नाम : गीता डामोर पति का नाम: दीपक डामोर गृह संख्या : 192 उम्र : 54 लिंग : महिला	LYN1323583
408 निर्वाचक का नाम : इनेश पिता का नाम: दिपक गृह संख्या : 192 उम्र : 33 लिंग : पुरुष	XWG1341437	409 निर्वाचक का नाम : मंजुला पति का नाम: नरेश गृह संख्या : 192 उम्र : 32 लिंग : महिला	XWG1341429	410 निर्वाचक का नाम : गदू पिता का नाम: राजहंस गृह संख्या : 193 उम्र : 49 लिंग : पुरुष	XWG0336933
411 निर्वाचक का नाम : मणि पति का नाम: गदू गृह संख्या : 193 उम्र : 47 लिंग : महिला	LYN1323591	412 निर्वाचक का नाम : मोहनलाल पिता का नाम: गदू गृह संख्या : 193 उम्र : 26 लिंग : पुरुष	XWG1341395	413 निर्वाचक का नाम : बाबरी पति का नाम: लाला गृह संख्या : 194 उम्र : 72 लिंग : महिला	LYN1323617
414 निर्वाचक का नाम : अनिता पति का नाम: लक्ष्मण गृह संख्या : 194 उम्र : 43 लिंग : महिला	XWG0104976	415 निर्वाचक का नाम : लक्ष्मण पिता का नाम: लाला गृह संख्या : 194 उम्र : 42 लिंग : पुरुष	LYN1323625	416 निर्वाचक का नाम : कमलेश कुमार पिता का नाम: लाला गृह संख्या : 194 उम्र : 34 लिंग : पुरुष	XWG0702241

417	XWG0336941	निर्वाचक का नाम : नाथी पति का नाम: नानिया गृह संख्या : 199 उम्र : 74 लिंग : महिला	418	XWG1766633	निर्वाचक का नाम : मणिया पिता का नाम: नानिया गृह संख्या : 199 उम्र : 41 लिंग : पुरुष	419	XWG1071547	निर्वाचक का नाम : कमलेश पिता का नाम: नानिया गृह संख्या : 199 उम्र : 34 लिंग : पुरुष
420	XWG1071554	निर्वाचक का नाम : सुमित्रा पति का नाम: कमलेश गृह संख्या : 199 उम्र : 31 लिंग : महिला	421	XWG2051068	निर्वाचक का नाम : गणेश परमार पिता का नाम: मणीया गृह संख्या : 199 उम्र : 19 लिंग : पुरुष	422	XWG2051100	निर्वाचक का नाम : टीना पिता का नाम: मणिलाल गृह संख्या : 199 उम्र : 19 लिंग : महिला
423	XWG0271205	निर्वाचक का नाम : रमेश पिता का नाम: रंगा गृह संख्या : 200 उम्र : 49 लिंग : पुरुष	424	LYN1459601	निर्वाचक का नाम : ललि पति का नाम: रमेश गृह संख्या : 200 उम्र : 47 लिंग : महिला	425	XWG0327882	निर्वाचक का नाम : कमलेश पति का नाम: रंगा गृह संख्या : 200 उम्र : 40 लिंग : महिला
426	XWG0327841	निर्वाचक का नाम : अशोक डेंडोर पिता का नाम: रंगा गृह संख्या : 200 उम्र : 38 लिंग : पुरुष	427	XWG0327858	निर्वाचक का नाम : जीवी पति का नाम: वेसात गृह संख्या : 200 उम्र : 35 लिंग : महिला	428	XWG0327866	निर्वाचक का नाम : मुंजू पति का नाम: कमलेश गृह संख्या : 200 उम्र : 35 लिंग : महिला
429	XWG1152917	निर्वाचक का नाम : शारदा पति का नाम: रमेश गृह संख्या : 200 उम्र : 31 लिंग : महिला	430	XWG1152909	निर्वाचक का नाम : राहुल पिता का नाम: रमेश गृह संख्या : 200 उम्र : 30 लिंग : पुरुष	431	LYN1323682	निर्वाचक का नाम : कंकू पति का नाम: दला गृह संख्या : 201 उम्र : 74 लिंग : महिला
432	XWG0950378	निर्वाचक का नाम : शारदा पति का नाम: दिनेश गृह संख्या : 201 उम्र : 48 लिंग : महिला	433	LYN1323690	निर्वाचक का नाम : दिनेश पिता का नाम: दला गृह संख्या : 201 उम्र : 43 लिंग : पुरुष	434	XWG1425875	निर्वाचक का नाम : शारदा पति का नाम: भरत लाल गृह संख्या : 201 उम्र : 39 लिंग : महिला
435	XWG1506807	निर्वाचक का नाम : विनोद कुमार पिता का नाम: दिनेश गृह संख्या : 201 उम्र : 23 लिंग : पुरुष	436	XWG0880583	निर्वाचक का नाम : भरतलाल पिता का नाम: दला गृह संख्या : 201/1 उम्र : 50 लिंग : पुरुष	437	XWG1398197	निर्वाचक का नाम : गदू पिता का नाम: मेगा गृह संख्या : 202 उम्र : 57 लिंग : पुरुष
438	XWG0450684	निर्वाचक का नाम : सुरता पति का नाम: लसू गृह संख्या : 202 उम्र : 49 लिंग : महिला	439	XWG0450783	निर्वाचक का नाम : लसू पिता का नाम: लेम्बा गृह संख्या : 202 उम्र : 49 लिंग : पुरुष	440	LYN1323716	निर्वाचक का नाम : भूरी पति का नाम: लम्बा गृह संख्या : 202 उम्र : 49 लिंग : महिला
441	LYN1323724	निर्वाचक का नाम : लालजी पिता का नाम: लम्बा गृह संख्या : 202 उम्र : 49 लिंग : पुरुष	442	LYN1323732	निर्वाचक का नाम : कमूडी पति का नाम: लालजी गृह संख्या : 202 उम्र : 47 लिंग : महिला	443	XWG1398163	निर्वाचक का नाम : मणि पति का नाम: गदू गृह संख्या : 202 उम्र : 44 लिंग : महिला
444	XWG1506898	निर्वाचक का नाम : मुकेश पिता का नाम: गदू गृह संख्या : 202 उम्र : 25 लिंग : पुरुष	445	XWG1925197	निर्वाचक का नाम : कावा पिता का नाम: गदू गृह संख्या : 202 उम्र : 23 लिंग : पुरुष	446	XWG1976208	निर्वाचक का नाम : पेंदू पिता का नाम: गदू गृह संख्या : 202 उम्र : 20 लिंग : पुरुष

447	LYN1323740	निर्वाचक का नाम : भूरा पिता का नाम: चमना गृह संख्या : 203 उम्र : 79 लिंग : पुरुष	448	LYN1323757	निर्वाचक का नाम : रतन पति का नाम: भूरा गृह संख्या : 203 उम्र : 77 लिंग : महिला	449	XWG0702274	निर्वाचक का नाम : लसी पति का नाम: रमेश गृह संख्या : 203 उम्र : 57 लिंग : महिला
450	LYN1323765	निर्वाचक का नाम : कालू पिता का नाम: भूरा गृह संख्या : 203 उम्र : 46 लिंग : पुरुष	451	XWG1766583	निर्वाचक का नाम : पायल पिता का नाम: रमेश गृह संख्या : 203 उम्र : 22 लिंग : महिला	452	XWG0401588	निर्वाचक का नाम : केसर पति का नाम: प्राणशंकर गृह संख्या : 204 उम्र : 79 लिंग : महिला
453	XWG0401596	निर्वाचक का नाम : आशा पति का नाम: सुरेश कुमार गृह संख्या : 204 उम्र : 51 लिंग : महिला	454	LYN1459619	निर्वाचक का नाम : सुरेश कुमार पिता का नाम: प्राणशंकर गृह संख्या : 204 उम्र : 47 लिंग : पुरुष	455	XWG0284687	निर्वाचक का नाम : अशोक कुमार पिता का नाम: प्राणशंकर गृह संख्या : 204 उम्र : 42 लिंग : पुरुष
456	XWG0284703	निर्वाचक का नाम : प्रियंका पति का नाम: अशोक कुमार गृह संख्या : 204 उम्र : 40 लिंग : महिला	457	XWG2060333	निर्वाचक का नाम : पल्लव गो दा पिता का नाम: सुरेश गो दा गृह संख्या : 204 उम्र : 19 लिंग : पुरुष	458	LYN1323799	निर्वाचक का नाम : लाला पिता का नाम: धूला गृह संख्या : 205 उम्र : 59 लिंग : पुरुष
459	LYN1323807	निर्वाचक का नाम : मणी पति का नाम: लाला गृह संख्या : 205 उम्र : 57 लिंग : महिला	460	XWG1506344	निर्वाचक का नाम : दिनेश पिता का नाम: लाला गृह संख्या : 205 उम्र : 33 लिंग : पुरुष	461	XWG1638378	निर्वाचक का नाम : संगीता पति का नाम: दिनेश गृह संख्या : 205 उम्र : 30 लिंग : महिला
462	XWG1506609	निर्वाचक का नाम : प्रकाश पिता का नाम: लाला गृह संख्या : 205 उम्र : 28 लिंग : पुरुष	463	XWG1638360	निर्वाचक का नाम : ममता पति का नाम: प्रकाश गृह संख्या : 205 उम्र : 27 लिंग : महिला	464	LYN1323815	निर्वाचक का नाम : गला पिता का नाम: रूपा गृह संख्या : 206 उम्र : 61 लिंग : पुरुष
465	LYN1323823	निर्वाचक का नाम : वाली पति का नाम: गला गृह संख्या : 206 उम्र : 52 लिंग : महिला	466	XWG0410894	निर्वाचक का नाम : नरेश पिता का नाम: गला गृह संख्या : 206 उम्र : 35 लिंग : पुरुष	467	XWG0805523	निर्वाचक का नाम : सुरता पति का नाम: नरेश कुमार गृह संख्या : 206 उम्र : 32 लिंग : महिला
468	XWG1715689	निर्वाचक का नाम : शंकर लाल पिता का नाम: पुनिया गृह संख्या : 206 उम्र : 26 लिंग : पुरुष	469	XWG1505882	निर्वाचक का नाम : भूमेश पिता का नाम: गला गृह संख्या : 206 उम्र : 23 लिंग : पुरुष	470	LYN1459627	निर्वाचक का नाम : पुनिया पिता का नाम: बिरजी गृह संख्या : 207 उम्र : 68 लिंग : पुरुष
471	RJ/16/133/355132	निर्वाचक का नाम : पुंजी पति का नाम: पुनिया गृह संख्या : 207 उम्र : 66 लिंग : महिला	472	XWG0401604	निर्वाचक का नाम : लक्ष्मण पिता का नाम: भूरा गृह संख्या : 207 उम्र : 49 लिंग : पुरुष	473	XWG0401612	निर्वाचक का नाम : बदी पति का नाम: लक्ष्मण गृह संख्या : 207 उम्र : 46 लिंग : महिला
474	XWG0909101	निर्वाचक का नाम : भरत पिता का नाम: पुनिया गृह संख्या : 207 उम्र : 32 लिंग : पुरुष	475	XWG0805267	निर्वाचक का नाम : रमेश पिता का नाम: बाबरा गृह संख्या : 207 उम्र : 32 लिंग : पुरुष	476	XWG0805275	निर्वाचक का नाम : दुर्गा पति का नाम: रमेश गृह संख्या : 207 उम्र : 32 लिंग : महिला

विधान सभा क्षेत्र की संख्या व नाम : 161-चौरासी
अनुभाग की संख्या व नाम : 2-भीमखोज,पंचकुण्डी

477	XWG1210707
निर्वाचक का नाम : लाली पति का नाम: भरत गृह संख्या : 207 उम्र : 27 लिंग : महिला	फोटो उपलब्ध

478	XWG2099117
निर्वाचक का नाम : आशा डामोर पिता का नाम: बापूलाल डामोर गृह संख्या : भीमखोज वार्ड 3 उम्र : 19 लिंग : महिला	फोटो उपलब्ध

479	RJ/16/133/354285	निर्वाचक का नाम : धनुडी पति का नाम: कमलेश गृह संख्या : 1 उम्र : 60 लिंग : महिला	480	XWG0805283	निर्वाचक का नाम : मोहनलाल पिता का नाम: कमलेश गृह संख्या : 1 उम्र : 35 लिंग : पुरुष	481	XWG1071711	निर्वाचक का नाम : अमूललाल पिता का नाम: कमलेश गृह संख्या : 1 उम्र : 33 लिंग : पुरुष
482	XWG1071729	निर्वाचक का नाम : निरमा पति का नाम: अमृतलाल गृह संख्या : 1 उम्र : 31 लिंग : महिला	483	XWG1071612	निर्वाचक का नाम : महेन्द्र माता का नाम: धनुडी गृह संख्या : 1 उम्र : 27 लिंग : पुरुष	484	XWG1071620	निर्वाचक का नाम : राजकुमार माता का नाम: धनुडी गृह संख्या : 1 उम्र : 27 लिंग : पुरुष
485	XWG1071638	निर्वाचक का नाम : शान्ति पति का नाम: मोहनलाल गृह संख्या : 1 उम्र : 27 लिंग : महिला	486	RJ/16/133/354297	निर्वाचक का नाम : लक्ष्मी पति का नाम: लक्ष्मण गृह संख्या : 2 उम्र : 63 लिंग : महिला	487	XWG1410919	निर्वाचक का नाम : कांतिलाल पारगी पिता का नाम: धीरजी गृह संख्या : 3 उम्र : 63 लिंग : पुरुष
488	RJ/16/133/354481	निर्वाचक का नाम : शांती पति का नाम: कांती लाल गृह संख्या : 3 उम्र : 61 लिंग : महिला	489	XWG1071745	निर्वाचक का नाम : खेमराज पिता का नाम: कान्तिलाल गृह संख्या : 3 उम्र : 36 लिंग : पुरुष	490	XWG1071737	निर्वाचक का नाम : संगीता पति का नाम: खेमराज गृह संख्या : 3 उम्र : 35 लिंग : महिला
491	XWG1071752	निर्वाचक का नाम : मनोहरलाल पिता का नाम: कान्तिलाल गृह संख्या : 3 उम्र : 31 लिंग : पुरुष	492	RJ/16/133/354482	निर्वाचक का नाम : सोमजी पिता का नाम: धीरजी गृह संख्या : 4 उम्र : 79 लिंग : पुरुष	493	RJ/16/133/354301	निर्वाचक का नाम : देव पति का नाम: सोमजी गृह संख्या : 4 उम्र : 73 लिंग : महिला
494	LYN1324540	निर्वाचक का नाम : शंकरलाल पिता का नाम: सोमजी गृह संख्या : 4 उम्र : 42 लिंग : पुरुष	495	XWG0036426	निर्वाचक का नाम : थानेश्वरी पति का नाम: शंकरलाल गृह संख्या : 4 उम्र : 34 लिंग : महिला	496	XWG0805291	निर्वाचक का नाम : दिनेशचन्द्र पिता का नाम: सोमजी गृह संख्या : 4 उम्र : 31 लिंग : पुरुष
497	XWG1341502	निर्वाचक का नाम : शांति पति का नाम: दिनेशचंद्र गृह संख्या : 04 उम्र : 29 लिंग : महिला	498	RJ/16/133/354073	निर्वाचक का नाम : मणीया पिता का नाम: देवा गृह संख्या : 5 उम्र : 56 लिंग : पुरुष	499	RJ/16/133/354483	निर्वाचक का नाम : मीरा पति का नाम: मणीया गृह संख्या : 5 उम्र : 54 लिंग : महिला
500	XWG1715655	निर्वाचक का नाम : जयंती अन्य: मुकेश कुमार गृह संख्या : 5 उम्र : 40 लिंग : महिला	501	XWG0805309	निर्वाचक का नाम : खेमराज पिता का नाम: मणिलाल गृह संख्या : 5 उम्र : 34 लिंग : पुरुष	502	XWG0805317	निर्वाचक का नाम : वर्षा देवी पति का नाम: खेमराज गृह संख्या : 5 उम्र : 31 लिंग : महिला
503	XWG0805325	निर्वाचक का नाम : मुकेश कुमार पिता का नाम: मणिलाल गृह संख्या : 5 उम्र : 30 लिंग : पुरुष	504	RJ/16/133/354484	निर्वाचक का नाम : लेम्बा पिता का नाम: कलजी गृह संख्या : 6 उम्र : 94 लिंग : पुरुष	505	RJ/16/133/354485	निर्वाचक का नाम : कलु पिता का नाम: लेम्बा गृह संख्या : 6 उम्र : 56 लिंग : पुरुष
506	RJ/16/133/354486	निर्वाचक का नाम : सुमीत्रा पति का नाम: कलु गृह संख्या : 6 उम्र : 54 लिंग : महिला	507	RJ/16/133/355120	निर्वाचक का नाम : शम्भु पिता का नाम: लेम्बा गृह संख्या : 6 उम्र : 48 लिंग : पुरुष	508	RJ/16/133/355041	निर्वाचक का नाम : शारदा पति का नाम: शम्भु गृह संख्या : 6 उम्र : 46 लिंग : महिला

509	XWG1071661	निर्वाचक का नाम : सनु पति का नाम: प्रकाश गृह संख्या : 6 उम्र : 32 लिंग : महिला	510	XWG0805531	निर्वाचक का नाम : प्रकाश पिता का नाम: कलु गृह संख्या : 6 उम्र : 30 लिंग : पुरुष	511	XWG1707983	निर्वाचक का नाम : रामचन्द्र पिता का नाम: कलु गृह संख्या : 6 उम्र : 26 लिंग : पुरुष
512	XWG1844760	निर्वाचक का नाम : शिल्पा कुमारी पिता का नाम: शंभू गृह संख्या : 6 उम्र : 20 लिंग : महिला	513	RJ/16/133/354487	निर्वाचक का नाम : जीवा पिता का नाम: लेम्बा गृह संख्या : 7 उम्र : 68 लिंग : पुरुष	514	RJ/16/133/354488	निर्वाचक का नाम : कंकु पति का नाम: जीवा गृह संख्या : 7 उम्र : 66 लिंग : महिला
515	LYN1324557	निर्वाचक का नाम : लाला पिता का नाम: जीवा गृह संख्या : 7 उम्र : 43 लिंग : पुरुष	516	XWG0880666	निर्वाचक का नाम : रमिला पति का नाम: रमेश गृह संख्या : 7 उम्र : 36 लिंग : महिला	517	XWG0880674	निर्वाचक का नाम : मीरा पति का नाम: लाला गृह संख्या : 7 उम्र : 36 लिंग : महिला
518	XWG0880682	निर्वाचक का नाम : रमेश पिता का नाम: जीवराज गृह संख्या : 7 उम्र : 32 लिंग : पुरुष	519	XWG1555473	निर्वाचक का नाम : रेखा पति का नाम: हरीश गृह संख्या : 07 उम्र : 31 लिंग : महिला	520	RJ/16/133/354061	निर्वाचक का नाम : हंतोक पति का नाम: महेंद्र कुमार गृह संख्या : 8 उम्र : 57 लिंग : महिला
521	XWG1071679	निर्वाचक का नाम : विजयपाल पिता का नाम: धना गृह संख्या : 9 उम्र : 33 लिंग : पुरुष	522	XWG1071695	निर्वाचक का नाम : राजेश पिता का नाम: धना गृह संख्या : 9 उम्र : 28 लिंग : पुरुष	523	RJ/16/133/354273	निर्वाचक का नाम : कमला पति का नाम: भलजी गृह संख्या : 10 उम्र : 74 लिंग : महिला
524	RJ/16/133/354492	निर्वाचक का नाम : चंपा पिता का नाम: भलजी गृह संख्या : 10 उम्र : 52 लिंग : पुरुष	525	XWG0036285	निर्वाचक का नाम : सवीता पति का नाम: चम्पा गृह संख्या : 10 उम्र : 46 लिंग : महिला	526	XWG0036046	निर्वाचक का नाम : गटी पिता का नाम: भलजी गृह संख्या : 10 उम्र : 42 लिंग : पुरुष
527	XWG0805333	निर्वाचक का नाम : सविता पति का नाम: गटि गृह संख्या : 10 उम्र : 31 लिंग : महिला	528	RJ/16/133/354493	निर्वाचक का नाम : रामा पिता का नाम: कमा गृह संख्या : 11 उम्र : 61 लिंग : पुरुष	529	LYN1324573	निर्वाचक का नाम : बसन्ति पति का नाम: रामा गृह संख्या : 11 उम्र : 54 लिंग : महिला
530	XWG1803337	निर्वाचक का नाम : ईश्वर पिता का नाम: रामा गृह संख्या : 11 उम्र : 29 लिंग : पुरुष	531	LYN1102540	निर्वाचक का नाम : गोंद कुंवर पति का नाम: मदनसिंह गृह संख्या : 12 उम्र : 71 लिंग : महिला	532	RJ/16/133/354494	निर्वाचक का नाम : लक्सी पिता का नाम: कमा गृह संख्या : 12 उम्र : 68 लिंग : पुरुष
533	RJ/16/133/354288	निर्वाचक का नाम : धुली पति का नाम: लक्सी गृह संख्या : 12 उम्र : 66 लिंग : महिला	534	RJ/16/133/355040	निर्वाचक का नाम : सवीता पति का नाम: लक्सी गृह संख्या : 12 उम्र : 63 लिंग : महिला	535	RJ/16/133/354470	निर्वाचक का नाम : मानजी पिता का नाम: कमा गृह संख्या : 13 उम्र : 65 लिंग : पुरुष
536	RJ/16/133/354472	निर्वाचक का नाम : शंकरी पति का नाम: मानजी गृह संख्या : 13 उम्र : 63 लिंग : महिला	537	LYN1324581	निर्वाचक का नाम : रावजी पिता का नाम: मानजी गृह संख्या : 13 उम्र : 43 लिंग : पुरुष	538	XWG0035519	निर्वाचक का नाम : बबली पति का नाम: रावजी गृह संख्या : 13 उम्र : 37 लिंग : महिला

539	XWG1071778	निर्वाचक का नाम : हरिप्रकाश पिता का नाम: मानजी गृह संख्या : 13 उम्र : 32 लिंग : पुरुष	फोटो उपलब्ध	540	XWG1071760	निर्वाचक का नाम : मेनका पति का नाम: हरिप्रकाश गृह संख्या : 13 उम्र : 31 लिंग : महिला	फोटो उपलब्ध	541	RJ/16/133/355114	निर्वाचक का नाम : कावा पिता का नाम: लालजी गृह संख्या : 14 उम्र : 74 लिंग : पुरुष	फोटो उपलब्ध
542	XWG0805556	निर्वाचक का नाम : गीता पति का नाम: कान्तिलाल गृह संख्या : 14 उम्र : 33 लिंग : महिला	फोटो उपलब्ध	543	XWG0805549	निर्वाचक का नाम : कान्तिलाल पिता का नाम: कावा गृह संख्या : 14 उम्र : 30 लिंग : पुरुष	फोटो उपलब्ध	544	RJ/16/133/355092	निर्वाचक का नाम : शंकर पिता का नाम: लालजी गृह संख्या : 15 उम्र : 69 लिंग : पुरुष	फोटो उपलब्ध
545	RJ/16/133/354475	निर्वाचक का नाम : कनु पति का नाम: शंकर गृह संख्या : 15 उम्र : 66 लिंग : महिला	फोटो उपलब्ध	546	XWG0026229	निर्वाचक का नाम : रतनलाल पिता का नाम: शंकर गृह संख्या : 15 उम्र : 39 लिंग : पुरुष	फोटो उपलब्ध	547	XWG1796432	निर्वाचक का नाम : माया पति का नाम: दिनेश गृह संख्या : 15 उम्र : 29 लिंग : महिला	फोटो उपलब्ध
548	XWG1796689	निर्वाचक का नाम : सुकना पति का नाम: सुरेश गृह संख्या : 15 उम्र : 27 लिंग : महिला	फोटो उपलब्ध	549	XWG1541903	निर्वाचक का नाम : जयंती लाल पिता का नाम: शंकर लाल गृह संख्या : 15 उम्र : 23 लिंग : पुरुष	फोटो उपलब्ध	550	RJ/16/133/355110	निर्वाचक का नाम : वेलजी पिता का नाम: लालजी गृह संख्या : 16 उम्र : 81 लिंग : पुरुष	फोटो उपलब्ध
551	RJ/16/133/355257	निर्वाचक का नाम : कसरा पिता का नाम: बेलजी गृह संख्या : 16 उम्र : 54 लिंग : पुरुष	फोटो उपलब्ध	552	XWG0336990	निर्वाचक का नाम : अमृत पति का नाम: कचरा गृह संख्या : 16 उम्र : 44 लिंग : महिला	फोटो उपलब्ध	553	XWG1890714	निर्वाचक का नाम : शारदा पति का नाम: जगन्नाथ गृह संख्या : 16 उम्र : 25 लिंग : महिला	फोटो उपलब्ध
554	XWG1890847	निर्वाचक का नाम : कचरी पति का नाम: रमेश गृह संख्या : 16 उम्र : 20 लिंग : महिला	फोटो उपलब्ध	555	LYN1324599	निर्वाचक का नाम : नाथू पिता का नाम: छागन गृह संख्या : 17 उम्र : 66 लिंग : पुरुष	फोटो उपलब्ध	556	LYN1324607	निर्वाचक का नाम : मीरा पति का नाम: नाथू गृह संख्या : 17 उम्र : 64 लिंग : महिला	फोटो उपलब्ध
557	LYN1324615	निर्वाचक का नाम : कमला पति का नाम: नाथू गृह संख्या : 17 उम्र : 61 लिंग : महिला	फोटो उपलब्ध	558	XWG1506245	निर्वाचक का नाम : चंदु पिता का नाम: नाथू गृह संख्या : 17 उम्र : 36 लिंग : पुरुष	फोटो उपलब्ध	559	XWG1071646	निर्वाचक का नाम : शंकर पिता का नाम: नाथु गृह संख्या : 17 उम्र : 28 लिंग : पुरुष	फोटो उपलब्ध
560	XWG1705854	निर्वाचक का नाम : हीरालाल पिता का नाम: नाथु गृह संख्या : 17 उम्र : 23 लिंग : पुरुष	फोटो उपलब्ध	561	XWG1788488	निर्वाचक का नाम : शिल्पा पिता का नाम: नाथु गृह संख्या : 17 उम्र : 21 लिंग : महिला	फोटो उपलब्ध	562	RJ/16/133/354495	निर्वाचक का नाम : सोहन पिता का नाम: छागन गृह संख्या : 18 उम्र : 68 लिंग : पुरुष	फोटो उपलब्ध
563	RJ/16/133/354410	निर्वाचक का नाम : मरती पति का नाम: सोहन गृह संख्या : 18 उम्र : 66 लिंग : महिला	फोटो उपलब्ध	564	XWG1071786	निर्वाचक का नाम : सीता पति का नाम: हरिशचन्द्र गृह संख्या : 18 उम्र : 27 लिंग : महिला	फोटो उपलब्ध	565	LYN1324623	निर्वाचक का नाम : जीवी पति का नाम: मोतीलाल गृह संख्या : 19 उम्र : 64 लिंग : महिला	फोटो उपलब्ध
566	XWG1705011	निर्वाचक का नाम : शारदा पति का नाम: कचरू गृह संख्या : 19 उम्र : 29 लिंग : महिला	फोटो उपलब्ध	567	XWG1705029	निर्वाचक का नाम : चतुरदास पिता का नाम: मोतीलाल गृह संख्या : 19 उम्र : 23 लिंग : पुरुष	फोटो उपलब्ध	568	LYN1527670	निर्वाचक का नाम : काउडी पति का नाम: रामेग गृह संख्या : 20 उम्र : 69 लिंग : महिला	फोटो उपलब्ध

569	XWG0035725	निर्वाचक का नाम : ईश्वर पिता का नाम: रामेंग गृह संख्या : 20 उम्र : 47 लिंग : पुरुष	570	XWG0035733	निर्वाचक का नाम : गंगा पति का नाम: ईश्वरलाल गृह संख्या : 20 उम्र : 42 लिंग : महिला	571	XWG1710417	निर्वाचक का नाम : शिवराम पिता का नाम: रामेंग गृह संख्या : 20 उम्र : 33 लिंग : पुरुष
572	XWG1782184	निर्वाचक का नाम : सीमा पिता का नाम: रामेंग गृह संख्या : 20 उम्र : 29 लिंग : महिला	573	XWG1710425	निर्वाचक का नाम : कातिलाल पिता का नाम: रामेंग गृह संख्या : 20 उम्र : 27 लिंग : पुरुष	574	XWG1710235	निर्वाचक का नाम : मुकेश पिता का नाम: ईश्वर लाल गृह संख्या : 20 उम्र : 23 लिंग : पुरुष
575	XWG1749266	निर्वाचक का नाम : विनोद पिता का नाम: ईश्वरलाल गृह संख्या : 20 उम्र : 22 लिंग : पुरुष	576	XWG1983105	निर्वाचक का नाम : हीना पिता का नाम: ईश्वर गृह संख्या : 20 उम्र : 20 लिंग : महिला	577	RJ/16/133/355214	निर्वाचक का नाम : हूरमा पिता का नाम: कलजी गृह संख्या : 21 उम्र : 69 लिंग : पुरुष
578	RJ/16/133/354207	निर्वाचक का नाम : गंगा पति का नाम: हूरमा गृह संख्या : 21 उम्र : 64 लिंग : महिला	579	XWG0805358	निर्वाचक का नाम : गमीरा पिता का नाम: हूरमा गृह संख्या : 21 उम्र : 33 लिंग : पुरुष	580	XWG0805341	निर्वाचक का नाम : श्रवण कुमार पिता का नाम: हूरमा गृह संख्या : 21 उम्र : 31 लिंग : पुरुष
581	XWG1071794	निर्वाचक का नाम : शान्ति पिता का नाम: हूरमा गृह संख्या : 21 उम्र : 29 लिंग : महिला	582	XWG1710326	निर्वाचक का नाम : हुकी पति का नाम: गमीरा गृह संख्या : 21 उम्र : 28 लिंग : महिला	583	XWG1710359	निर्वाचक का नाम : मनीषा पिता का नाम: हूरमा गृह संख्या : 21 उम्र : 24 लिंग : महिला
584	RJ/16/133/355295	निर्वाचक का नाम : रामा पिता का नाम: मानजी गृह संख्या : 22 उम्र : 64 लिंग : पुरुष	585	RJ/16/133/355042	निर्वाचक का नाम : तुलसी पति का नाम: रामा गृह संख्या : 22 उम्र : 63 लिंग : महिला	586	XWG1883628	निर्वाचक का नाम : मोहनलाल पिता का नाम: रामा गृह संख्या : 22 उम्र : 26 लिंग : पुरुष
587	XWG2050052	निर्वाचक का नाम : हरीशालाल पिता का नाम: रामा गृह संख्या : 22 उम्र : 26 लिंग : पुरुष	588	XWG0026237	निर्वाचक का नाम : उदा पिता का नाम: बालकृष्ण गृह संख्या : 24 उम्र : 63 लिंग : पुरुष	589	RJ/16/133/354006	निर्वाचक का नाम : सुमित्रा पति का नाम: उदा गृह संख्या : 24 उम्र : 56 लिंग : महिला
590	XWG1660133	निर्वाचक का नाम : सुरेश पिता का नाम: उदा गृह संख्या : 24 उम्र : 23 लिंग : पुरुष	591	XWG1931518	निर्वाचक का नाम : कल्पेश पिता का नाम: उदा गृह संख्या : 24 उम्र : 20 लिंग : पुरुष	592	RJ/16/133/354014	निर्वाचक का नाम : वजा पिता का नाम: बालकृष्ण गृह संख्या : 25 उम्र : 68 लिंग : पुरुष
593	LYN1102185	निर्वाचक का नाम : मणी पति का नाम: वजा गृह संख्या : 25 उम्र : 67 लिंग : महिला	594	XWG0429787	निर्वाचक का नाम : कंकू पति का नाम: गेगू गृह संख्या : 25 उम्र : 56 लिंग : महिला	595	LYN1324631	निर्वाचक का नाम : शंकरलाल पिता का नाम: वजा गृह संख्या : 25 उम्र : 44 लिंग : पुरुष
596	XWG0429795	निर्वाचक का नाम : रामूडी पति का नाम: शंकरलाल गृह संख्या : 25 उम्र : 43 लिंग : महिला	597	XWG0346098	निर्वाचक का नाम : करूणेश पिता का नाम: वजा गृह संख्या : 25 उम्र : 32 लिंग : पुरुष	598	XWG1071596	निर्वाचक का नाम : शत्रुघन पिता का नाम: वजा गृह संख्या : 25 उम्र : 27 लिंग : पुरुष

599	XWG1071604	निर्वाचक का नाम : माया पिता का नाम: वजा गृह संख्या : 25 उम्र : 27 लिंग : महिला	फोटो उपलब्ध	600	XWG1736685	निर्वाचक का नाम : अरविंद कुमार पिता का नाम: वजा गृह संख्या : 25 उम्र : 26 लिंग : पुरुष	फोटो उपलब्ध	601	XWG1742618	निर्वाचक का नाम : हितेश पिता का नाम: वजा गृह संख्या : 25 उम्र : 22 लिंग : पुरुष	फोटो उपलब्ध
602	XWG2042166	निर्वाचक का नाम : धर्मइलाल पिता का नाम: जगु गृह संख्या : 25 उम्र : 21 लिंग : पुरुष	फोटो उपलब्ध	603	RJ/16/133/354400	निर्वाचक का नाम : महेन्द्रप्रसाद पिता का नाम: बालकृष्ण गृह संख्या : 26 उम्र : 66 लिंग : पुरुष	फोटो उपलब्ध	604	RJ/16/133/354399	निर्वाचक का नाम : लक्ष्मी पति का नाम: महेन्द्रप्रसाद गृह संख्या : 26 उम्र : 64 लिंग : महिला	फोटो उपलब्ध
605	XWG0702001	निर्वाचक का नाम : अशोक पिता का नाम: महेन्द्र गृह संख्या : 26 उम्र : 32 लिंग : पुरुष	फोटो उपलब्ध	606	XWG1638410	निर्वाचक का नाम : गोदावरी पिता का नाम: महेंद्र गृह संख्या : 26 उम्र : 29 लिंग : महिला	फोटो उपलब्ध	607	XWG1071588	निर्वाचक का नाम : ओमप्रकाश पिता का नाम: महेन्द्र प्रसाद गृह संख्या : 26 उम्र : 27 लिंग : पुरुष	फोटो उपलब्ध
608	XWG1505874	निर्वाचक का नाम : पल्लवी पति का नाम: ओम प्रकाश गृह संख्या : 26 उम्र : 26 लिंग : महिला	फोटो उपलब्ध	609	XWG1541887	निर्वाचक का नाम : रविशंकर पिता का नाम: महेंद्र गृह संख्या : 26 उम्र : 23 लिंग : पुरुष	फोटो उपलब्ध	610	XWG1638444	निर्वाचक का नाम : रीना कुमारी पिता का नाम: महेंद्र प्रसाद गृह संख्या : 26 उम्र : 22 लिंग : महिला	फोटो उपलब्ध
611	XWG2050219	निर्वाचक का नाम : अंजना पति का नाम: अरुण कुमार गृह संख्या : 27 उम्र : 26 लिंग : महिला	फोटो उपलब्ध	612	XWG1541929	निर्वाचक का नाम : बंदी नारायण पिता का नाम: कांती लाल गृह संख्या : 28 उम्र : 26 लिंग : पुरुष	फोटो उपलब्ध	613	XWG2042125	निर्वाचक का नाम : रिदेश पिता का नाम: कांति गृह संख्या : 28 उम्र : 20 लिंग : पुरुष	फोटो उपलब्ध
614	RJ/16/133/354323	निर्वाचक का नाम : चुनिया पिता का नाम: भूरा गृह संख्या : 30 उम्र : 78 लिंग : पुरुष	फोटो उपलब्ध	615	RJ/16/133/354324	निर्वाचक का नाम : धावरी पति का नाम: चुनिया गृह संख्या : 30 उम्र : 76 लिंग : महिला	फोटो उपलब्ध	616	RJ/16/133/354559	निर्वाचक का नाम : रेशम पति का नाम: चुनिया गृह संख्या : 30 उम्र : 66 लिंग : महिला	फोटो उपलब्ध
617	RJ/16/133/355111	निर्वाचक का नाम : राजेंग पिता का नाम: चुनिया गृह संख्या : 30 उम्र : 63 लिंग : पुरुष	फोटो उपलब्ध	618	RJ/16/133/355112	निर्वाचक का नाम : जमना पति का नाम: राजेंग गृह संख्या : 30 उम्र : 61 लिंग : महिला	फोटो उपलब्ध	619	XWG0805564	निर्वाचक का नाम : हकरा पिता का नाम: राजेंग गृह संख्या : 30 उम्र : 37 लिंग : पुरुष	फोटो उपलब्ध
620	XWG0805366	निर्वाचक का नाम : हिरालाल पिता का नाम: राजेंग गृह संख्या : 30 उम्र : 30 लिंग : पुरुष	फोटो उपलब्ध	621	XWG1071653	निर्वाचक का नाम : रमेशचन्द्र पिता का नाम: राजेंग गृह संख्या : 30 उम्र : 27 लिंग : पुरुष	फोटो उपलब्ध	622	XWG1755685	निर्वाचक का नाम : जीजा पति का नाम: हीरालाल गृह संख्या : 30 उम्र : 25 लिंग : महिला	फोटो उपलब्ध
623	XWG1755701	निर्वाचक का नाम : नटवर लाल पिता का नाम: राजेंग गृह संख्या : 30 उम्र : 25 लिंग : पुरुष	फोटो उपलब्ध	624	RJ/16/133/355137	निर्वाचक का नाम : वेलजी पिता का नाम: कलजी गृह संख्या : 31 उम्र : 70 लिंग : पुरुष	फोटो उपलब्ध	625	LYN1102193	निर्वाचक का नाम : कुरी पति का नाम: वेलजी गृह संख्या : 31 उम्र : 66 लिंग : महिला	फोटो उपलब्ध
626	RJ/16/133/354011	निर्वाचक का नाम : राजेंग पिता का नाम: कलजी गृह संख्या : 32 उम्र : 68 लिंग : पुरुष	फोटो उपलब्ध	627	RJ/16/133/354010	निर्वाचक का नाम : मणी पति का नाम: राजेंग गृह संख्या : 32 उम्र : 66 लिंग : महिला	फोटो उपलब्ध	628	LYN1324656	निर्वाचक का नाम : भीखालाल पिता का नाम: राजेंग गृह संख्या : 32 उम्र : 42 लिंग : पुरुष	फोटो उपलब्ध

629	XWG2039808	निर्वाचक का नाम : टिकल राणा पिता का नाम: राजेंग राणा गृह संख्या : 32 उम्र : 23 लिंग : पुरुष	फोटो उपलब्ध	630	XWG2079804	निर्वाचक का नाम : लीला पिता का नाम: राजेंग गृह संख्या : 32 उम्र : 19 लिंग : महिला	फोटो उपलब्ध	631	XWG0346106	निर्वाचक का नाम : रमण पिता का नाम: कालिया गृह संख्या : 33 उम्र : 49 लिंग : पुरुष	फोटो उपलब्ध
632	LYN1459783	निर्वाचक का नाम : कमला पिता का नाम: रमण गृह संख्या : 33 उम्र : 48 लिंग : महिला	फोटो उपलब्ध	633	XWG2040640	निर्वाचक का नाम : हाजालाल पिता का नाम: रमण गृह संख्या : 33 उम्र : 23 लिंग : पुरुष	फोटो उपलब्ध	634	XWG2039238	निर्वाचक का नाम : माया पिता का नाम: रमण गृह संख्या : 33 उम्र : 20 लिंग : महिला	फोटो उपलब्ध
635	LYN1102201	निर्वाचक का नाम : लाली पति का नाम: चुनिया गृह संख्या : 34 उम्र : 79 लिंग : महिला	फोटो उपलब्ध	636	RJ/16/133/354295	निर्वाचक का नाम : सोमा पिता का नाम: चुनिया गृह संख्या : 34 उम्र : 56 लिंग : पुरुष	फोटो उपलब्ध	637	RJ/16/133/355297	निर्वाचक का नाम : बापु पिता का नाम: चुनिया गृह संख्या : 34 उम्र : 50 लिंग : पुरुष	फोटो उपलब्ध
638	LYN1459791	निर्वाचक का नाम : नीरमा पति का नाम: सोमा गृह संख्या : 34 उम्र : 46 लिंग : महिला	फोटो उपलब्ध	639	RJ/16/133/354438	निर्वाचक का नाम : धुला पिता का नाम: माला गृह संख्या : 35 उम्र : 81 लिंग : पुरुष	फोटो उपलब्ध	640	RJ/16/133/354437	निर्वाचक का नाम : कमला पति का नाम: धुला गृह संख्या : 35 उम्र : 78 लिंग : महिला	फोटो उपलब्ध
641	RJ/16/133/354560	निर्वाचक का नाम : मणीलाल पिता का नाम: धुला गृह संख्या : 35 उम्र : 57 लिंग : पुरुष	फोटो उपलब्ध	642	RJ/16/133/355108	निर्वाचक का नाम : बबली पति का नाम: मणीलाल गृह संख्या : 35 उम्र : 56 लिंग : महिला	फोटो उपलब्ध	643	LYN1324664	निर्वाचक का नाम : सरदार पिता का नाम: धुला गृह संख्या : 35 उम्र : 49 लिंग : पुरुष	फोटो उपलब्ध
644	RJ/16/133/355109	निर्वाचक का नाम : लक्ष्मी पिता का नाम: सरदार गृह संख्या : 35 उम्र : 48 लिंग : महिला	फोटो उपलब्ध	645	LYN1324672	निर्वाचक का नाम : शंभु पिता का नाम: धुला गृह संख्या : 35 उम्र : 44 लिंग : पुरुष	फोटो उपलब्ध	646	LYN1324680	निर्वाचक का नाम : कमला राणा पति का नाम: शंभु गृह संख्या : 35 उम्र : 43 लिंग : महिला	फोटो उपलब्ध
647	RJ/16/133/354390	निर्वाचक का नाम : रामा पिता का नाम: कालिया गृह संख्या : 36 उम्र : 68 लिंग : पुरुष	फोटो उपलब्ध	648	RJ/16/133/354389	निर्वाचक का नाम : काली पति का नाम: रामा गृह संख्या : 36 उम्र : 67 लिंग : महिला	फोटो उपलब्ध	649	RJ/16/133/354388	निर्वाचक का नाम : रूखी पति का नाम: रामा गृह संख्या : 36 उम्र : 60 लिंग : महिला	फोटो उपलब्ध
650	RJ/16/133/355260	निर्वाचक का नाम : मानजी पिता का नाम: कालीया गृह संख्या : 36 उम्र : 51 लिंग : पुरुष	फोटो उपलब्ध	651	XWG0271056	निर्वाचक का नाम : सवीता पिता का नाम: मानजी गृह संख्या : 36 उम्र : 50 लिंग : महिला	फोटो उपलब्ध	652	RJ/16/133/355142	निर्वाचक का नाम : शम्भु पिता का नाम: राम लाल गृह संख्या : 36 उम्र : 49 लिंग : पुरुष	फोटो उपलब्ध
653	XWG0271064	निर्वाचक का नाम : कमतु पति का नाम: शंभुलाल गृह संख्या : 36 उम्र : 46 लिंग : महिला	फोटो उपलब्ध	654	XWG0805382	निर्वाचक का नाम : गणेशलाल पिता का नाम: रामा गृह संख्या : 36 उम्र : 35 लिंग : पुरुष	फोटो उपलब्ध	655	XWG0805390	निर्वाचक का नाम : कमला पति का नाम: गणेशलाल गृह संख्या : 36 उम्र : 34 लिंग : महिला	फोटो उपलब्ध
656	XWG0805374	निर्वाचक का नाम : मुकेश कुमार पिता का नाम: रामलाल गृह संख्या : 36 उम्र : 34 लिंग : पुरुष	फोटो उपलब्ध	657	XWG0880609	निर्वाचक का नाम : राकेश पिता का नाम: रामलाल गृह संख्या : 36 उम्र : 29 लिंग : पुरुष	फोटो उपलब्ध	658	XWG1890748	निर्वाचक का नाम : अल्पेश पिता का नाम: शम्भु गृह संख्या : 36 उम्र : 21 लिंग : पुरुष	फोटो उपलब्ध

659	RJ/16/133/354428	निर्वाचक का नाम : कंकू पति का नाम: मकना गृह संख्या : 37 उम्र : 88 लिंग : महिला	फोटो उपलब्ध	660	RJ/16/133/354427	निर्वाचक का नाम : नाथू लाल पिता का नाम: मकना गृह संख्या : 37 उम्र : 66 लिंग : पुरुष	फोटो उपलब्ध	661	RJ/16/133/354426	निर्वाचक का नाम : बबली पति का नाम: नाथु लाल गृह संख्या : 37 उम्र : 64 लिंग : महिला	फोटो उपलब्ध
662	RJ/16/133/355298	निर्वाचक का नाम : सवीता पिता का नाम: शंकर गृह संख्या : 37 उम्र : 47 लिंग : महिला	फोटो उपलब्ध	663	XWG0269332	निर्वाचक का नाम : सुनील राणा पिता का नाम: नाथु राणा गृह संख्या : 37 उम्र : 37 लिंग : पुरुष	फोटो उपलब्ध	664	XWG0429803	निर्वाचक का नाम : सुरेश पिता का नाम: नाथु राणा गृह संख्या : 37 उम्र : 37 लिंग : पुरुष	फोटो उपलब्ध
665	XWG1505932	निर्वाचक का नाम : रेखा पति का नाम: सुरेश गृह संख्या : 37 उम्र : 34 लिंग : महिला	फोटो उपलब्ध	666	XWG1506070	निर्वाचक का नाम : संगीता पति का नाम: सुनील गृह संख्या : 37 उम्र : 30 लिंग : महिला	फोटो उपलब्ध	667	XWG1890136	निर्वाचक का नाम : संध्या पति का नाम: अर्जुन लाल गृह संख्या : 37 उम्र : 26 लिंग : महिला	फोटो उपलब्ध
668	XWG1638501	निर्वाचक का नाम : अर्जुनलाल माता का नाम: लालशंकर गृह संख्या : 37 उम्र : 24 लिंग : पुरुष	फोटो उपलब्ध	669	XWG1506005	निर्वाचक का नाम : अश्विन कुमार पिता का नाम: नाथू लाल गृह संख्या : 37 उम्र : 23 लिंग : पुरुष	फोटो उपलब्ध	670	RJ/16/133/354496	निर्वाचक का नाम : मणिलाल पिता का नाम: कालिया गृह संख्या : 38 उम्र : 68 लिंग : पुरुष	फोटो उपलब्ध
671	RJ/16/133/354317	निर्वाचक का नाम : मीरा पति का नाम: मणिलाल गृह संख्या : 38 उम्र : 67 लिंग : महिला	फोटो उपलब्ध	672	RJ/16/133/355131	निर्वाचक का नाम : रामलाल पिता का नाम: कालिया गृह संख्या : 38 उम्र : 54 लिंग : पुरुष	फोटो उपलब्ध	673	XWG0270603	निर्वाचक का नाम : कान्ता पति का नाम: रामलाल राणा गृह संख्या : 38 उम्र : 48 लिंग : महिला	फोटो उपलब्ध
674	LYN1459809	निर्वाचक का नाम : शंकरलाल पिता का नाम: मकना गृह संख्या : 38 उम्र : 44 लिंग : पुरुष	फोटो उपलब्ध	675	XWG0346114	निर्वाचक का नाम : रमेश पिता का नाम: मणीलाल गृह संख्या : 38 उम्र : 37 लिंग : पुरुष	फोटो उपलब्ध	676	XWG1071703	निर्वाचक का नाम : कृष्णलाल पिता का नाम: मणीलाल गृह संख्या : 38 उम्र : 35 लिंग : पुरुष	फोटो उपलब्ध
677	XWG0410936	निर्वाचक का नाम : मोहन लाल राणा पिता का नाम: मणी लाल राणा गृह संख्या : 38 उम्र : 33 लिंग : पुरुष	फोटो उपलब्ध	678	XWG2039469	निर्वाचक का नाम : कोकिला पति का नाम: अनिलकुमार गृह संख्या : 38 उम्र : 24 लिंग : महिला	फोटो उपलब्ध	679	XWG1638477	निर्वाचक का नाम : मुकेश पिता का नाम: शंकर लाल गृह संख्या : 38 उम्र : 22 लिंग : पुरुष	फोटो उपलब्ध
680	RJ/16/133/355211	निर्वाचक का नाम : चूनी पति का नाम: कालिया गृह संख्या : 39 उम्र : 91 लिंग : महिला	फोटो उपलब्ध	681	RJ/16/133/354561	निर्वाचक का नाम : खातु पिता का नाम: कालिया गृह संख्या : 39 उम्र : 63 लिंग : पुरुष	फोटो उपलब्ध	682	LYN1545185	निर्वाचक का नाम : लक्ष्मी पति का नाम: खातु गृह संख्या : 39 उम्र : 61 लिंग : महिला	फोटो उपलब्ध
683	XWG0805408	निर्वाचक का नाम : सुरेशचन्द्र पिता का नाम: खातु गृह संख्या : 39 उम्र : 32 लिंग : पुरुष	फोटो उपलब्ध	684	XWG1726397	निर्वाचक का नाम : हीना पति का नाम: सुरेश चंद्रा गृह संख्या : 39 उम्र : 26 लिंग : महिला	फोटो उपलब्ध	685	XWG2040723	निर्वाचक का नाम : कल्पेश राणा पिता का नाम: खातु राणा गृह संख्या : 39 उम्र : 22 लिंग : पुरुष	फोटो उपलब्ध
686	XWG2046183	निर्वाचक का नाम : कमला पिता का नाम: खातु गृह संख्या : 39 उम्र : 20 लिंग : महिला	फोटो उपलब्ध	687	RJ/16/133/354379	निर्वाचक का नाम : लक्ष्मण पिता का नाम: हलिया गृह संख्या : 40 उम्र : 56 लिंग : पुरुष	फोटो उपलब्ध	688	RJ/16/133/355138	निर्वाचक का नाम : गदु पिता का नाम: हलिया गृह संख्या : 40 उम्र : 48 लिंग : पुरुष	फोटो उपलब्ध

689	RJ/16/133/355143	निर्वाचक का नाम : दरिया पिता का नाम: गट्ट गृह संख्या : 40 उम्र : 48 लिंग : महिला	फोटो उपलब्ध	690	LYN1545193	निर्वाचक का नाम : कविता पति का नाम: लक्ष्मण गृह संख्या : 40 उम्र : 43 लिंग : महिला	फोटो उपलब्ध	691	XWG1660109	निर्वाचक का नाम : बंसीलाल पिता का नाम: गट्ट गृह संख्या : 40 उम्र : 26 लिंग : पुरुष	फोटो उपलब्ध
692	XWG1715630	निर्वाचक का नाम : सुरजमल राणा पिता का नाम: लक्ष्मीलाल राणा गृह संख्या : 40 उम्र : 22 लिंग : पुरुष	फोटो उपलब्ध	693	RJ/16/133/344040	निर्वाचक का नाम : लक्ष्मीलाल पिता का नाम: लेम्बा गृह संख्या : 41 उम्र : 64 लिंग : पुरुष	फोटो उपलब्ध	694	RJ/16/133/354039	निर्वाचक का नाम : कान्ता पति का नाम: लक्ष्मीलाल गृह संख्या : 41 उम्र : 61 लिंग : महिला	फोटो उपलब्ध
695	XWG0805416	निर्वाचक का नाम : हेमा पति का नाम: दिनेशचन्द्र गृह संख्या : 41 उम्र : 37 लिंग : महिला	फोटो उपलब्ध	696	XWG0410944	निर्वाचक का नाम : दिनेश पिता का नाम: लक्ष्मीलाल गृह संख्या : 41 उम्र : 32 लिंग : पुरुष	फोटो उपलब्ध	697	XWG1759000	निर्वाचक का नाम : हिना पिता का नाम: लक्ष्मीलाल गृह संख्या : 41 उम्र : 24 लिंग : महिला	फोटो उपलब्ध
698	RJ/16/133/354037	निर्वाचक का नाम : राम लाल पिता का नाम: लेम्बा गृह संख्या : 42 उम्र : 71 लिंग : पुरुष	फोटो उपलब्ध	699	RJ/16/133/354038	निर्वाचक का नाम : लक्ष्मी पति का नाम: रामलाल गृह संख्या : 42 उम्र : 68 लिंग : महिला	फोटो उपलब्ध	700	XWG0143115	निर्वाचक का नाम : ललीता पति का नाम: शिवशंकर गृह संख्या : 42 उम्र : 39 लिंग : महिला	फोटो उपलब्ध
701	XWG0410969	निर्वाचक का नाम : मानशंकर पिता का नाम: रामलाल गृह संख्या : 42 उम्र : 35 लिंग : पुरुष	फोटो उपलब्ध	702	XWG0410951	निर्वाचक का नाम : सुरेन्द्र पिता का नाम: रामलाल गृह संख्या : 42 उम्र : 33 लिंग : पुरुष	फोटो उपलब्ध	703	XWG1883701	निर्वाचक का नाम : सरिता पति का नाम: हरीश चंद्र गृह संख्या : 42 उम्र : 31 लिंग : महिला	फोटो उपलब्ध
704	XWG1766617	निर्वाचक का नाम : भूरी पति का नाम: सुरेन्द्र गृह संख्या : 42 उम्र : 30 लिंग : महिला	फोटो उपलब्ध	705	RJ/16/133/354217	निर्वाचक का नाम : कमला पति का नाम: देवीलाल गृह संख्या : 43 उम्र : 61 लिंग : महिला	फोटो उपलब्ध	706	XWG0429811	निर्वाचक का नाम : दिलिप पिता का नाम: देवीलाल गृह संख्या : 43 उम्र : 36 लिंग : पुरुष	फोटो उपलब्ध
707	XWG1883313	निर्वाचक का नाम : माया पति का नाम: दिलीप गृह संख्या : 43 उम्र : 33 लिंग : महिला	फोटो उपलब्ध	708	XWG0805424	निर्वाचक का नाम : विपिन पिता का नाम: देवीलाल गृह संख्या : 43 उम्र : 30 लिंग : पुरुष	फोटो उपलब्ध	709	XWG1119460	निर्वाचक का नाम : राकेश पिता का नाम: देवीलाल गृह संख्या : 43 उम्र : 29 लिंग : पुरुष	फोटो उपलब्ध
710	XWG1705938	निर्वाचक का नाम : लीला राणा पति का नाम: विपिन राणा गृह संख्या : 43 उम्र : 28 लिंग : महिला	फोटो उपलब्ध	711	XWG1884782	निर्वाचक का नाम : अनिल कुमार पिता का नाम: देवीलाल गृह संख्या : 43 उम्र : 25 लिंग : पुरुष	फोटो उपलब्ध	712	XWG2042216	निर्वाचक का नाम : अमित कुमार राणा पिता का नाम: देवीलाल राणा गृह संख्या : 43 उम्र : 23 लिंग : पुरुष	फोटो उपलब्ध
713	LYN1102227	निर्वाचक का नाम : वाला पिता का नाम: धारिया गृह संख्या : 44 उम्र : 92 लिंग : पुरुष	फोटो उपलब्ध	714	LYN1324714	निर्वाचक का नाम : काली पति का नाम: वाला गृह संख्या : 44 उम्र : 88 लिंग : महिला	फोटो उपलब्ध	715	LYN1459817	निर्वाचक का नाम : शंभू पिता का नाम: वाला गृह संख्या : 44 उम्र : 46 लिंग : पुरुष	फोटो उपलब्ध
716	XWG0880617	निर्वाचक का नाम : रमिला पति का नाम: शम्भू गृह संख्या : 44 उम्र : 44 लिंग : महिला	फोटो उपलब्ध	717	XWG0880625	निर्वाचक का नाम : खेमराज पिता का नाम: वाला गृह संख्या : 44 उम्र : 40 लिंग : पुरुष	फोटो उपलब्ध	718	XWG2060911	निर्वाचक का नाम : विनोद कुमार पिता का नाम: शम्भु गृह संख्या : 44 उम्र : 19 लिंग : पुरुष	फोटो उपलब्ध

719	XWG0880633	निर्वाचक का नाम : ललिता पति का नाम: खेमराज गृह संख्या : 44/1 उम्र : 31 लिंग : महिला	फोटो उपलब्ध	720	RJ/16/133/354247	निर्वाचक का नाम : नाथू पिता का नाम: कानजी गृह संख्या : 45 उम्र : 58 लिंग : पुरुष	फोटो उपलब्ध	721	RJ/16/133/354246	निर्वाचक का नाम : सविता पति का नाम: नाथू गृह संख्या : 45 उम्र : 56 लिंग : महिला	फोटो उपलब्ध
722	XWG0805432	निर्वाचक का नाम : सुरेश कुमार पिता का नाम: नाथुजी गृह संख्या : 45 उम्र : 30 लिंग : पुरुष	फोटो उपलब्ध	723	RJ/16/133/354162	निर्वाचक का नाम : वेस्तती पति का नाम: गिरधारी लाल गृह संख्या : 46 उम्र : 86 लिंग : महिला	फोटो उपलब्ध	724	XWG0254938	निर्वाचक का नाम : बापु लाल पिता का नाम: मोहन लाल गृह संख्या : 46 उम्र : 35 लिंग : पुरुष	फोटो उपलब्ध
725	XWG0450650	निर्वाचक का नाम : सुखलाल पिता का नाम: मोहनलाल गृह संख्या : 46 उम्र : 34 लिंग : पुरुष	फोटो उपलब्ध	726	RJ/16/133/354159	निर्वाचक का नाम : मणी लाल पिता का नाम: गिरधारी लाल गृह संख्या : 47 उम्र : 68 लिंग : पुरुष	फोटो उपलब्ध	727	LYN1324730	निर्वाचक का नाम : रमण पिता का नाम: मणिलाल गृह संख्या : 47 उम्र : 42 लिंग : पुरुष	फोटो उपलब्ध
728	XWG1779172	निर्वाचक का नाम : महेश चन्द्र पिता का नाम: मणि लाल गृह संख्या : 47 उम्र : 26 लिंग : पुरुष	फोटो उपलब्ध	729	LYN1545011	निर्वाचक का नाम : मोती लाल पिता का नाम: गिरधारी लाल गृह संख्या : 48 उम्र : 67 लिंग : पुरुष	फोटो उपलब्ध	730	XWG1660141	निर्वाचक का नाम : हुरज पति का नाम: मोतीलाल गृह संख्या : 48 उम्र : 44 लिंग : महिला	फोटो उपलब्ध
731	LYN1324755	निर्वाचक का नाम : खेमराज पिता का नाम: मोतीलाल गृह संख्या : 48 उम्र : 42 लिंग : पुरुष	फोटो उपलब्ध	732	XWG0633834	निर्वाचक का नाम : नानगा पति का नाम: खेमराज गृह संख्या : 48 उम्र : 37 लिंग : महिला	फोटो उपलब्ध	733	RJ/16/133/354068	निर्वाचक का नाम : तेजा पिता का नाम: रामचंद गृह संख्या : 49 उम्र : 64 लिंग : पुरुष	फोटो उपलब्ध
734	RJ/16/133/354071	निर्वाचक का नाम : लसी पति का नाम: तेजा गृह संख्या : 49 उम्र : 61 लिंग : महिला	फोटो उपलब्ध	735	XWG0880641	निर्वाचक का नाम : मगनलाल पिता का नाम: तेजा गृह संख्या : 49 उम्र : 29 लिंग : पुरुष	फोटो उपलब्ध	736	XWG1904630	निर्वाचक का नाम : मुकेश कुमार पिता का नाम: तेजा गृह संख्या : 49 उम्र : 26 लिंग : पुरुष	फोटो उपलब्ध
737	XWG1875129	निर्वाचक का नाम : दीपिका पति का नाम: मगन लाल गृह संख्या : 49 उम्र : 20 लिंग : महिला	फोटो उपलब्ध	738	RJ/16/133/354269	निर्वाचक का नाम : भूरी पति का नाम: रूपसी गृह संख्या : 50 उम्र : 67 लिंग : महिला	फोटो उपलब्ध	739	XWG0450668	निर्वाचक का नाम : अरविन्द पिता का नाम: रूपसी राणा गृह संख्या : 50 उम्र : 35 लिंग : पुरुष	फोटो उपलब्ध
740	XWG0805440	निर्वाचक का नाम : शारदा देवी पति का नाम: अरविन्द गृह संख्या : 50 उम्र : 33 लिंग : महिला	फोटो उपलब्ध	741	XWG1660125	निर्वाचक का नाम : वसुंधरा पिता का नाम: ईश्वर गृह संख्या : 170 उम्र : 22 लिंग : महिला	फोटो उपलब्ध	742	XWG1341411	निर्वाचक का नाम : नरेश पिता का नाम: दिपक गृह संख्या : 192 उम्र : 33 लिंग : पुरुष	फोटो उपलब्ध

743	2	XWG2122398
निर्वाचक का नाम : दीपक पिता का नाम: शिवा गृह संख्या : 166 उम्र : 21 लिंग : पुरुष		फोटो उपलब्ध

744	2	XWG2122422
निर्वाचक का नाम : कमलेश पिता का नाम: शिवा गृह संख्या : 166 उम्र : 19 लिंग : पुरुष		फोटो उपलब्ध

745	2	XWG2122455
निर्वाचक का नाम : शर्मिला पति का नाम: कल्पेश गृह संख्या : 167 उम्र : 23 लिंग : महिला		फोटो उपलब्ध

746	3	XWG2124634
निर्वाचक का नाम : इंदुबाला पति का नाम: मानशंकर राणा गृह संख्या : 42 उम्र : 28 लिंग : महिला		फोटो उपलब्ध

747	3	XWG2128106
निर्वाचक का नाम : दुर्गा राणा पिता का नाम: रामलाल राणा गृह संख्या : 36 उम्र : 23 लिंग : महिला		फोटो उपलब्ध

748	3	XWG2128148
निर्वाचक का नाम : ईक्षीत राणा पिता का नाम: शिव शंकर राणा गृह संख्या : 42 उम्र : 18 लिंग : पुरुष		फोटो उपलब्ध

749	3	XWG2128262
निर्वाचक का नाम : कमला राणा पति का नाम: मुकेश कुमार राणा गृह संख्या : 36 उम्र : 29 लिंग : महिला		फोटो उपलब्ध

निर्वाचकों का विवरण :							
A) मतदाताओं की संख्या :							
		नामावली का प्रकार	निर्वाचक नामावली की पहचान :	मतदाताओं की संख्या :			
				पुरुष	महिला	तृतीय लिंग	कुल
I	मूल	मूल नामावली	समस्त पूरकों को समेकित करते हुए विशेष गहन पुनरीक्षण 2026 की मूल नामावली	404	338	0	742
II	घटक I - परिवर्धन सूची	पूरक 1	विशेष गहन पुनरीक्षण - 2026	3	4	0	7
III	घटक II - विलोपन सूची	पूरक 1	विशेष गहन पुनरीक्षण - 2026	0	0	0	0
IV	लिंग में संशोधन के कारण अंतर			0	0	0	0
पुनरीक्षण के बाद इस नामावली में शुद्ध निर्वाचक (I+II-III+IV)				407	342	0	749
B) संशोधनों की संख्या :							
नामावली का प्रकार		निर्वाचक नामावली की पहचान :		संशोधनों की संख्या :			
पूरक 1		विशेष गहन पुनरीक्षण - 2026		0			

निर्वाचक रजिस्ट्रीकरण अधिकारी द्वारा जारी

E2-मृत्यु, S2-स्थानांतरित, R2-दोहरी प्रविष्टि, M2-लापता, Q2-अहर्ता नहीं