

निर्वाचक नामावली 2026 S20 राजस्थान

| | | | | | | | | | | | | | | | | | | | | | | | | |
|---|---|---|---------|-------------------------|-----|--|-------|---|--|------------|---|--|------------|---|-----|-------|---|-------|------|---|----------|---------|---|--|
| विधान सभा क्षेत्र की संख्या, नाम व आरक्षण स्थिति : 161 - चौरासी (अ.ज.जा.) | | भाग संख्या : : 282 | | | | | | | | | | | | | | | | | | | | | | |
| संसदीय निर्वाचन क्षेत्र की संख्या, नाम व आरक्षण स्थिति, जिसमें विधान सभा निर्वाचन क्षेत्र स्थित है : 20 - बांसवाड़ा (अ.ज.जा.) | | | | | | | | | | | | | | | | | | | | | | | | |
| 1. पुनरीक्षण का विवरण | | | | | | | | | | | | | | | | | | | | | | | | |
| पुनरीक्षण का वर्ष : | 2026 | निर्वाचक नामावली की पहचान : | | | | | | | | | | | | | | | | | | | | | | |
| अर्हता तिथि : | 01-01-2026 | समस्त पूरकों को समेकित करते हुए विशेष गहन पुनरीक्षण 2026 की मूल नामावली | | | | | | | | | | | | | | | | | | | | | | |
| पुनरीक्षण का स्वरूप : | विशेष गहन पुनरीक्षण - 2026 | | | | | | | | | | | | | | | | | | | | | | | |
| प्रकाशन की तिथि : | 21-02-2026 | | | | | | | | | | | | | | | | | | | | | | | |
| 2. भाग व मतदान क्षेत्र का विवरण : | | | | | | | | | | | | | | | | | | | | | | | | |
| भाग में आने वाले अनुभागों की संख्या और नाम : | | | | | | | | | | | | | | | | | | | | | | | | |
| 1-महुडी पाड़ा अ,अम्बाड़ा 2-भाटोडा फला,अम्बाड़ा 3-आमली नाल,अम्बाड़ा | <table style="width: 100%; border-collapse: collapse;"> <tr> <td style="width: 60%;">मुख्य शहर / मुख्य ग्राम</td> <td style="width: 5%;">:</td> <td style="width: 35%;"></td> </tr> <tr> <td>वार्ड</td> <td>:</td> <td></td> </tr> <tr> <td>पोस्ट ऑफिस</td> <td>:</td> <td></td> </tr> <tr> <td>पुलिस थाना</td> <td>:</td> <td>कुआ</td> </tr> <tr> <td>तहसील</td> <td>:</td> <td>चिखली</td> </tr> <tr> <td>जिला</td> <td>:</td> <td>डूंगरपुर</td> </tr> <tr> <td>पिन कोड</td> <td>:</td> <td></td> </tr> </table> | | | मुख्य शहर / मुख्य ग्राम | : | | वार्ड | : | | पोस्ट ऑफिस | : | | पुलिस थाना | : | कुआ | तहसील | : | चिखली | जिला | : | डूंगरपुर | पिन कोड | : | |
| मुख्य शहर / मुख्य ग्राम | : | | | | | | | | | | | | | | | | | | | | | | | |
| वार्ड | : | | | | | | | | | | | | | | | | | | | | | | | |
| पोस्ट ऑफिस | : | | | | | | | | | | | | | | | | | | | | | | | |
| पुलिस थाना | : | कुआ | | | | | | | | | | | | | | | | | | | | | | |
| तहसील | : | चिखली | | | | | | | | | | | | | | | | | | | | | | |
| जिला | : | डूंगरपुर | | | | | | | | | | | | | | | | | | | | | | |
| पिन कोड | : | | | | | | | | | | | | | | | | | | | | | | | |
| 3. मतदान केंद्र का विवरण | | | | | | | | | | | | | | | | | | | | | | | | |
| मतदान केंद्र की संख्या व नाम : | मतदान केन्द्र की विशेष हैसियत (पुरुष/महिला/सामान्य) : | | सामान्य | | | | | | | | | | | | | | | | | | | | | |
| 282 - निचला फला अम्बाड़ा | इस मतदान क्षेत्र के सहायक (ऑक्जिलियरी) मतदान केन्द्रों की संख्या : | | 0 | | | | | | | | | | | | | | | | | | | | | |
| मतदान केंद्र का भवन व पता : | | | | | | | | | | | | | | | | | | | | | | | | |
| राजकीय प्राथमिक विद्यालय, निचला फला अम्बाड़ा | | | | | | | | | | | | | | | | | | | | | | | | |
| 4. मतदाताओं की संख्या : | | | | | | | | | | | | | | | | | | | | | | | | |
| आरंभिक क्रम | अंतिम क्रम | मतदाताओं की संख्या | | | | | | | | | | | | | | | | | | | | | | |
| संख्या | संख्या | पुरुष | महिला | तृतीय लिंग | कुल | | | | | | | | | | | | | | | | | | | |
| 1 | 653 | 360 | 293 | 0 | 653 | | | | | | | | | | | | | | | | | | | |

निर्वाचक रजिस्ट्रीकरण अधिकारी द्वारा जारी

Nazri Naksha

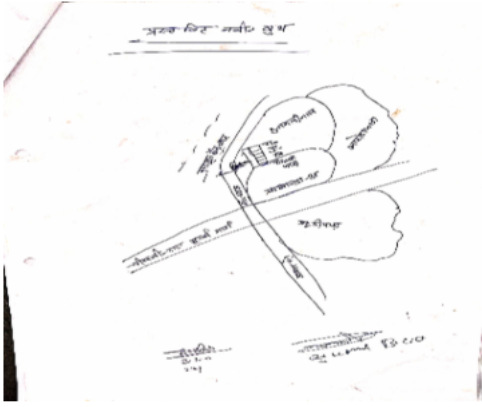

Google Map View



Polling Station Building Front View



Polling Station Front View



Cad View

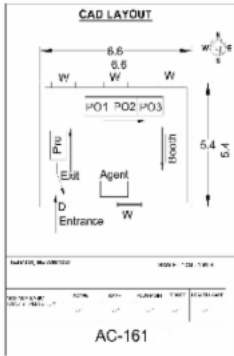

Key MAP View

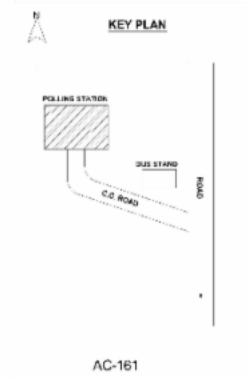

| | | | | | | | | | | | |
|----|------------------|--|-------------|----|------------------|---|-------------|----|------------------|--|-------------|
| 1 | XWG2099554 | निर्वाचक का नाम : तुलसी डामोर पति का नाम: कमलेश डामोर गृह संख्या : 12 उम्र : 31 लिंग : महिला | फोटो उपलब्ध | 2 | LYN1536135 | निर्वाचक का नाम : वजी पति का नाम: फूल गृह संख्या : 171 उम्र : 74 लिंग : महिला | फोटो उपलब्ध | 3 | RJ/16/133/426287 | निर्वाचक का नाम : नाथा पिता का नाम: थाना गृह संख्या : 172 उम्र : 74 लिंग : पुरुष | फोटो उपलब्ध |
| 4 | RJ/16/133/426378 | निर्वाचक का नाम : वाली पति का नाम: नाथा गृह संख्या : 172 उम्र : 72 लिंग : महिला | फोटो उपलब्ध | 5 | RJ/16/133/427012 | निर्वाचक का नाम : बदजी पिता का नाम: नाथा गृह संख्या : 172 उम्र : 54 लिंग : पुरुष | फोटो उपलब्ध | 6 | RJ/16/133/426285 | निर्वाचक का नाम : शारदा पति का नाम: बदजी गृह संख्या : 172 उम्र : 52 लिंग : महिला | फोटो उपलब्ध |
| 7 | LYN1376961 | निर्वाचक का नाम : लाला पिता का नाम: नाथा गृह संख्या : 172 उम्र : 44 लिंग : पुरुष | फोटो उपलब्ध | 8 | LYN1376979 | निर्वाचक का नाम : सीता पति का नाम: लाला गृह संख्या : 172 उम्र : 43 लिंग : महिला | फोटो उपलब्ध | 9 | XWG0405050 | निर्वाचक का नाम : विरा पिता का नाम: नाथा गृह संख्या : 172 उम्र : 34 लिंग : पुरुष | फोटो उपलब्ध |
| 10 | XWG0405068 | निर्वाचक का नाम : शारदा पति का नाम: विरा गृह संख्या : 172 उम्र : 32 लिंग : महिला | फोटो उपलब्ध | 11 | XWG2033678 | निर्वाचक का नाम : खेमराज अहारी पिता का नाम: लालू अहारी गृह संख्या : 172 उम्र : 22 लिंग : पुरुष | फोटो उपलब्ध | 12 | XWG2037513 | निर्वाचक का नाम : रेखा कुमारी अहारी पिता का नाम: लालू अहारी गृह संख्या : 172 उम्र : 20 लिंग : महिला | फोटो उपलब्ध |
| 13 | XWG2033769 | निर्वाचक का नाम : रमन लाल अहारी पिता का नाम: लालू अहारी गृह संख्या : 172 उम्र : 19 लिंग : पुरुष | फोटो उपलब्ध | 14 | RJ/16/133/426186 | निर्वाचक का नाम : गोतम पिता का नाम: भूरा गृह संख्या : 173 उम्र : 66 लिंग : पुरुष | फोटो उपलब्ध | 15 | RJ/16/133/426308 | निर्वाचक का नाम : मसूरी पति का नाम: गोतम गृह संख्या : 173 उम्र : 64 लिंग : महिला | फोटो उपलब्ध |
| 16 | RJ/16/133/426372 | निर्वाचक का नाम : कान्ता पति का नाम: माना गृह संख्या : 173 उम्र : 57 लिंग : महिला | फोटो उपलब्ध | 17 | XWG0883553 | निर्वाचक का नाम : पूंजा पिता का नाम: गोतम गृह संख्या : 173 उम्र : 44 लिंग : पुरुष | फोटो उपलब्ध | 18 | XWG1731223 | निर्वाचक का नाम : गीता पति का नाम: पुंजा गृह संख्या : 173 उम्र : 41 लिंग : महिला | फोटो उपलब्ध |
| 19 | XWG2008589 | निर्वाचक का नाम : सुक्रम दामोर पिता का नाम: माना दामोर गृह संख्या : 173 उम्र : 29 लिंग : पुरुष | फोटो उपलब्ध | 20 | XWG2008548 | निर्वाचक का नाम : काली दामोर पति का नाम: सुखराम दामोर गृह संख्या : 173 उम्र : 26 लिंग : महिला | फोटो उपलब्ध | 21 | XWG2008498 | निर्वाचक का नाम : राकेश दामोर पिता का नाम: माना दामोर गृह संख्या : 173 उम्र : 19 लिंग : पुरुष | फोटो उपलब्ध |
| 22 | RJ/16/133/426318 | निर्वाचक का नाम : सौमली पति का नाम: भूरा गृह संख्या : 174 उम्र : 87 लिंग : महिला | फोटो उपलब्ध | 23 | RJ/16/133/426644 | निर्वाचक का नाम : नाना पिता का नाम: रतु गृह संख्या : 175 उम्र : 58 लिंग : पुरुष | फोटो उपलब्ध | 24 | RJ/16/133/426001 | निर्वाचक का नाम : शंकर पिता का नाम: रतु गृह संख्या : 175 उम्र : 54 लिंग : पुरुष | फोटो उपलब्ध |
| 25 | XWG0634071 | निर्वाचक का नाम : सविता पति का नाम: शंकर गृह संख्या : 175 उम्र : 38 लिंग : महिला | फोटो उपलब्ध | 26 | XWG2029635 | निर्वाचक का नाम : लालशंकर दामोर पिता का नाम: छगन दामोर गृह संख्या : 175 उम्र : 20 लिंग : पुरुष | फोटो उपलब्ध | 27 | RJ/16/133/426646 | निर्वाचक का नाम : मनजी पिता का नाम: रतु गृह संख्या : 176 उम्र : 64 लिंग : पुरुष | फोटो उपलब्ध |
| 28 | RJ/16/133/426647 | निर्वाचक का नाम : कटुडी पति का नाम: मनजी गृह संख्या : 176 उम्र : 62 लिंग : महिला | फोटो उपलब्ध | 29 | RJ/16/133/426376 | निर्वाचक का नाम : मोती पिता का नाम: रामा गृह संख्या : 177 उम्र : 74 लिंग : पुरुष | फोटो उपलब्ध | 30 | RJ/16/133/426648 | निर्वाचक का नाम : गंगाडी पति का नाम: मोती गृह संख्या : 177 उम्र : 72 लिंग : महिला | फोटो उपलब्ध |

| | | | | | | | | | | | |
|----|------------------|--|-------------|----|------------------|---|-------------|----|------------------|---|-------------|
| 31 | RJ/16/133/426003 | निर्वाचक का नाम : हीरा पिता का नाम: मोती गृह संख्या : 177 उम्र : 62 लिंग : पुरुष | फोटो उपलब्ध | 32 | RJ/16/133/426369 | निर्वाचक का नाम : लक्ष्मी पति का नाम: हीरा गृह संख्या : 177 उम्र : 60 लिंग : महिला | फोटो उपलब्ध | 33 | LYN1465855 | निर्वाचक का नाम : ईश्वर पिता का नाम: मोती गृह संख्या : 177 उम्र : 46 लिंग : पुरुष | फोटो उपलब्ध |
| 34 | LYN2049427 | निर्वाचक का नाम : मोहनलाल पिता का नाम: थाना गृह संख्या : 177 उम्र : 46 लिंग : पुरुष | फोटो उपलब्ध | 35 | LYN1465871 | निर्वाचक का नाम : नन्दा पति का नाम: मोहनलाल गृह संख्या : 177 उम्र : 45 लिंग : महिला | फोटो उपलब्ध | 36 | XWG0146530 | निर्वाचक का नाम : लक्ष्मण पिता का नाम: मोती गृह संख्या : 177 उम्र : 42 लिंग : पुरुष | फोटो उपलब्ध |
| 37 | XWG0405076 | निर्वाचक का नाम : कांता पति का नाम: ईश्वर गृह संख्या : 177 उम्र : 42 लिंग : महिला | फोटो उपलब्ध | 38 | XWG0634089 | निर्वाचक का नाम : कान्ता पति का नाम: शंकर गृह संख्या : 177 उम्र : 38 लिंग : महिला | फोटो उपलब्ध | 39 | XWG0146316 | निर्वाचक का नाम : शंकर पिता का नाम: मोती गृह संख्या : 177 उम्र : 38 लिंग : पुरुष | फोटो उपलब्ध |
| 40 | XWG0883561 | निर्वाचक का नाम : चम्पी पति का नाम: लक्ष्मण गृह संख्या : 177 उम्र : 37 लिंग : महिला | फोटो उपलब्ध | 41 | XWG0405084 | निर्वाचक का नाम : जयंती पिता का नाम: हीरा गृह संख्या : 177 उम्र : 36 लिंग : पुरुष | फोटो उपलब्ध | 42 | XWG0883579 | निर्वाचक का नाम : नर्बदा पति का नाम: जयन्ति गृह संख्या : 177 उम्र : 34 लिंग : महिला | फोटो उपलब्ध |
| 43 | XWG0883587 | निर्वाचक का नाम : महेश पिता का नाम: हिरा लाल गृह संख्या : 177 उम्र : 29 लिंग : पुरुष | फोटो उपलब्ध | 44 | XWG1733708 | निर्वाचक का नाम : सेवा राम पिता का नाम: ईश्वर गृह संख्या : 177 उम्र : 27 लिंग : पुरुष | फोटो उपलब्ध | 45 | XWG1732106 | निर्वाचक का नाम : प्रवीण पिता का नाम: हीरा गृह संख्या : 177 उम्र : 25 लिंग : पुरुष | फोटो उपलब्ध |
| 46 | XWG1740265 | निर्वाचक का नाम : रीना दामोर पिता का नाम: हीरा गृह संख्या : 177 उम्र : 22 लिंग : महिला | फोटो उपलब्ध | 47 | XWG1733666 | निर्वाचक का नाम : विनोद दामोर पिता का नाम: ईश्वर गृह संख्या : 177 उम्र : 21 लिंग : पुरुष | फोटो उपलब्ध | 48 | XWG1975150 | निर्वाचक का नाम : निमा दामोर पिता का नाम: शंकर दामोर गृह संख्या : 177 उम्र : 20 लिंग : महिला | फोटो उपलब्ध |
| 49 | XWG2033512 | निर्वाचक का नाम : राकेश दामोर पिता का नाम: हीरा लाल दामोर गृह संख्या : 177 उम्र : 20 लिंग : पुरुष | फोटो उपलब्ध | 50 | RJ/16/133/426650 | निर्वाचक का नाम : थाना पिता का नाम: भूरा गृह संख्या : 178 उम्र : 69 लिंग : पुरुष | फोटो उपलब्ध | 51 | RJ/16/133/426651 | निर्वाचक का नाम : शान्ता पति का नाम: थाना गृह संख्या : 178 उम्र : 67 लिंग : महिला | फोटो उपलब्ध |
| 52 | RJ/16/133/426652 | निर्वाचक का नाम : शंकरलाल पिता का नाम: अखमा गृह संख्या : 178 उम्र : 54 लिंग : पुरुष | फोटो उपलब्ध | 53 | LYN1376987 | निर्वाचक का नाम : सविता पति का नाम: शंकर लाल गृह संख्या : 178 उम्र : 46 लिंग : महिला | फोटो उपलब्ध | 54 | XWG0701078 | निर्वाचक का नाम : मनहोर पिता का नाम: थाना गृह संख्या : 178 उम्र : 37 लिंग : पुरुष | फोटो उपलब्ध |
| 55 | XWG0701094 | निर्वाचक का नाम : रमेश पिता का नाम: थाना गृह संख्या : 178 उम्र : 35 लिंग : पुरुष | फोटो उपलब्ध | 56 | XWG0701102 | निर्वाचक का नाम : लक्ष्मी पति का नाम: रमेश गृह संख्या : 178 उम्र : 33 लिंग : महिला | फोटो उपलब्ध | 57 | XWG0701086 | निर्वाचक का नाम : गीता पति का नाम: मनहोर गृह संख्या : 178 उम्र : 33 लिंग : महिला | फोटो उपलब्ध |
| 58 | XWG1456185 | निर्वाचक का नाम : पंकज पिता का नाम: शंकर गृह संख्या : 178 उम्र : 24 लिंग : पुरुष | फोटो उपलब्ध | 59 | RJ/16/133/426669 | निर्वाचक का नाम : नानजी पिता का नाम: कालू गृह संख्या : 178क उम्र : 56 लिंग : पुरुष | फोटो उपलब्ध | 60 | XWG0634105 | निर्वाचक का नाम : सुरता पति का नाम: नानजी गृह संख्या : 178क उम्र : 36 लिंग : महिला | फोटो उपलब्ध |

| | | | | | | | | | | | |
|----|------------------|---|-------------|----|------------------|--|-------------|----|------------------|--|-------------|
| 61 | RJ/16/133/426657 | निर्वाचक का नाम : मोती पति का नाम: वालजी गृह संख्या : 180 उम्र : 96 लिंग : महिला | फोटो उपलब्ध | 62 | RJ/16/133/426655 | निर्वाचक का नाम : देवा पिता का नाम: वालजी गृह संख्या : 180 उम्र : 64 लिंग : पुरुष | फोटो उपलब्ध | 63 | RJ/16/133/426656 | निर्वाचक का नाम : चम्पाडी पति का नाम: देवा गृह संख्या : 180 उम्र : 62 लिंग : महिला | फोटो उपलब्ध |
| 64 | XWG0405126 | निर्वाचक का नाम : सुरता पति का नाम: कावालाल गृह संख्या : 180 उम्र : 43 लिंग : महिला | फोटो उपलब्ध | 65 | XWG0405092 | निर्वाचक का नाम : काली पति का नाम: भला गृह संख्या : 180 उम्र : 42 लिंग : महिला | फोटो उपलब्ध | 66 | XWG0713008 | निर्वाचक का नाम : रतना पिता का नाम: देवा गृह संख्या : 180 उम्र : 41 लिंग : पुरुष | फोटो उपलब्ध |
| 67 | XWG0405118 | निर्वाचक का नाम : भला पिता का नाम: देवा गृह संख्या : 180 उम्र : 40 लिंग : पुरुष | फोटो उपलब्ध | 68 | RJ/16/133/426284 | निर्वाचक का नाम : कमजी पिता का नाम: सोमा गृह संख्या : 181 उम्र : 69 लिंग : पुरुष | फोटो उपलब्ध | 69 | RJ/16/133/426375 | निर्वाचक का नाम : भूरा पिता का नाम: सोमा गृह संख्या : 181 उम्र : 54 लिंग : पुरुष | फोटो उपलब्ध |
| 70 | LYN1376995 | निर्वाचक का नाम : कावी पति का नाम: भुरा गृह संख्या : 181 उम्र : 44 लिंग : महिला | फोटो उपलब्ध | 71 | XWG0634097 | निर्वाचक का नाम : लक्ष्मण पिता का नाम: कमजी गृह संख्या : 181 उम्र : 38 लिंग : पुरुष | फोटो उपलब्ध | 72 | XWG0405134 | निर्वाचक का नाम : सविता पति का नाम: लक्ष्मण गृह संख्या : 181 उम्र : 34 लिंग : महिला | फोटो उपलब्ध |
| 73 | XWG1121599 | निर्वाचक का नाम : रतनी पति का नाम: रमेश गृह संख्या : 181 उम्र : 31 लिंग : महिला | फोटो उपलब्ध | 74 | XWG1121607 | निर्वाचक का नाम : रमेश पिता का नाम: कमजी गृह संख्या : 181 उम्र : 29 लिंग : पुरुष | फोटो उपलब्ध | 75 | XWG1622497 | निर्वाचक का नाम : धनपाल पिता का नाम: भूरा गृह संख्या : 181 उम्र : 22 लिंग : पुरुष | फोटो उपलब्ध |
| 76 | RJ/16/133/426396 | निर्वाचक का नाम : पुंजा पिता का नाम: मनजी गृह संख्या : 182 उम्र : 74 लिंग : पुरुष | फोटो उपलब्ध | 77 | RJ/16/133/426391 | निर्वाचक का नाम : मोती पति का नाम: पुजा गृह संख्या : 182 उम्र : 72 लिंग : महिला | फोटो उपलब्ध | 78 | RJ/16/133/426383 | निर्वाचक का नाम : रणछोड पिता का नाम: पुजा गृह संख्या : 182 उम्र : 56 लिंग : पुरुष | फोटो उपलब्ध |
| 79 | LYN1377019 | निर्वाचक का नाम : रूमाल पिता का नाम: मसुरा गृह संख्या : 182 उम्र : 46 लिंग : पुरुष | फोटो उपलब्ध | 80 | XWG0146357 | निर्वाचक का नाम : सोनी पति का नाम: रमण गृह संख्या : 182 उम्र : 43 लिंग : महिला | फोटो उपलब्ध | 81 | XWG0146332 | निर्वाचक का नाम : रमण पिता का नाम: पुंजा गृह संख्या : 182 उम्र : 42 लिंग : पुरुष | फोटो उपलब्ध |
| 82 | XWG0405142 | निर्वाचक का नाम : कंकू पति का नाम: रणछोड गृह संख्या : 182 उम्र : 41 लिंग : महिला | फोटो उपलब्ध | 83 | XWG1747211 | निर्वाचक का नाम : दिनेश पिता का नाम: कना गृह संख्या : 182 उम्र : 31 लिंग : पुरुष | फोटो उपलब्ध | 84 | XWG1746452 | निर्वाचक का नाम : दिनेश पिता का नाम: रणछोड गृह संख्या : 182 उम्र : 28 लिंग : पुरुष | फोटो उपलब्ध |
| 85 | XWG1747195 | निर्वाचक का नाम : केसरी पति का नाम: दिनेश गृह संख्या : 182 उम्र : 26 लिंग : महिला | फोटो उपलब्ध | 86 | XWG1747237 | निर्वाचक का नाम : सीता पति का नाम: दिनेश गृह संख्या : 182 उम्र : 26 लिंग : महिला | फोटो उपलब्ध | 87 | XWG1760180 | निर्वाचक का नाम : सीमा पति का नाम: दला गृह संख्या : 182 उम्र : 25 लिंग : महिला | फोटो उपलब्ध |
| 88 | XWG2028983 | निर्वाचक का नाम : कवि कुमारी दामोर पिता का नाम: रमेश गृह संख्या : 182 उम्र : 23 लिंग : महिला | फोटो उपलब्ध | 89 | XWG2028124 | निर्वाचक का नाम : नरेश चंद्र दामोर पिता का नाम: रूमाल दामोर गृह संख्या : 182 उम्र : 21 लिंग : पुरुष | फोटो उपलब्ध | 90 | XWG1839760 | निर्वाचक का नाम : शैलेश पिता का नाम: रमन गृह संख्या : 182 उम्र : 20 लिंग : पुरुष | फोटो उपलब्ध |

| | | | | | | | | | | | |
|-----|------------------|--|-------------|-----|------------------|---|-------------|-----|------------------|--|-------------|
| 91 | XWG0701144 | निर्वाचक का नाम : शारदा पति का नाम: अम्बालाल गृह संख्या : 182क उम्र : 36 लिंग : महिला | फोटो उपलब्ध | 92 | XWG0701128 | निर्वाचक का नाम : अम्बालाल पिता का नाम: काना गृह संख्या : 182क उम्र : 35 लिंग : पुरुष | फोटो उपलब्ध | 93 | XWG0701110 | निर्वाचक का नाम : कालू पिता का नाम: काना गृह संख्या : 182क उम्र : 33 लिंग : पुरुष | फोटो उपलब्ध |
| 94 | XWG0701136 | निर्वाचक का नाम : सुमित्रा पति का नाम: कालू गृह संख्या : 182क उम्र : 31 लिंग : महिला | फोटो उपलब्ध | 95 | LYN1377027 | निर्वाचक का नाम : सविता पति का नाम: रूमाल गृह संख्या : 183 उम्र : 44 लिंग : महिला | फोटो उपलब्ध | 96 | XWG0713016 | निर्वाचक का नाम : रमेश पिता का नाम: मसुरा गृह संख्या : 183 उम्र : 44 लिंग : पुरुष | फोटो उपलब्ध |
| 97 | LYN2049385 | निर्वाचक का नाम : कान्ता पति का नाम: रमेश गृह संख्या : 183 उम्र : 43 लिंग : महिला | फोटो उपलब्ध | 98 | XWG0701151 | निर्वाचक का नाम : लाली पति का नाम: रमेश गृह संख्या : 183 उम्र : 42 लिंग : महिला | फोटो उपलब्ध | 99 | RJ/16/133/426662 | निर्वाचक का नाम : अखमा पिता का नाम: भूरा गृह संख्या : 185 उम्र : 74 लिंग : पुरुष | फोटो उपलब्ध |
| 100 | RJ/16/133/426663 | निर्वाचक का नाम : भूरी पति का नाम: अखमा गृह संख्या : 185 उम्र : 72 लिंग : महिला | फोटो उपलब्ध | 101 | LYN2049377 | निर्वाचक का नाम : चुन्नीलाल पिता का नाम: अखमा गृह संख्या : 185 उम्र : 42 लिंग : पुरुष | फोटो उपलब्ध | 102 | XWG0701169 | निर्वाचक का नाम : जशोदा पति का नाम: चुन्नीलाल गृह संख्या : 185 उम्र : 38 लिंग : महिला | फोटो उपलब्ध |
| 103 | RJ/16/133/426664 | निर्वाचक का नाम : गोतम पिता का नाम: जोमा गृह संख्या : 186 उम्र : 68 लिंग : पुरुष | फोटो उपलब्ध | 104 | RJ/16/133/426665 | निर्वाचक का नाम : रीशम पति का नाम: गोतम गृह संख्या : 186 उम्र : 66 लिंग : महिला | फोटो उपलब्ध | 105 | LYN1377035 | निर्वाचक का नाम : चम्पा पति का नाम: तीरसिंह गृह संख्या : 186 उम्र : 43 लिंग : महिला | फोटो उपलब्ध |
| 106 | XWG0146340 | निर्वाचक का नाम : तीरसिंह पिता का नाम: गौतमा गृह संख्या : 186 उम्र : 43 लिंग : पुरुष | फोटो उपलब्ध | 107 | XWG0701177 | निर्वाचक का नाम : काली पति का नाम: गला गृह संख्या : 186 उम्र : 37 लिंग : महिला | फोटो उपलब्ध | 108 | XWG1659887 | निर्वाचक का नाम : राकेश पिता का नाम: तिरसिंह गृह संख्या : 186 उम्र : 26 लिंग : पुरुष | फोटो उपलब्ध |
| 109 | XWG1956234 | निर्वाचक का नाम : सविता पति का नाम: महेश गृह संख्या : 186 उम्र : 25 लिंग : महिला | फोटो उपलब्ध | 110 | XWG2021566 | निर्वाचक का नाम : मुकेश पिता का नाम: तिरसिंह गृह संख्या : 186 उम्र : 23 लिंग : पुरुष | फोटो उपलब्ध | 111 | XWG2038149 | निर्वाचक का नाम : लालूप्रसाद दामोर पिता का नाम: तिरसिंह दामोर गृह संख्या : 186 उम्र : 21 लिंग : पुरुष | फोटो उपलब्ध |
| 112 | RJ/16/133/426668 | निर्वाचक का नाम : कंकू पति का नाम: कालू गृह संख्या : 187 उम्र : 70 लिंग : महिला | फोटो उपलब्ध | 113 | LYN2049351 | निर्वाचक का नाम : रमेशचन्द्र पिता का नाम: कालू गृह संख्या : 187 उम्र : 44 लिंग : पुरुष | फोटो उपलब्ध | 114 | LYN2049369 | निर्वाचक का नाम : कान्ता पति का नाम: रमेशचन्द्र गृह संख्या : 187 उम्र : 43 लिंग : महिला | फोटो उपलब्ध |
| 115 | LYN1465889 | निर्वाचक का नाम : सुकमा पिता का नाम: कालु गृह संख्या : 187 उम्र : 42 लिंग : पुरुष | फोटो उपलब्ध | 116 | XWG0701185 | निर्वाचक का नाम : कावी पति का नाम: सुकमा गृह संख्या : 187 उम्र : 40 लिंग : महिला | फोटो उपलब्ध | 117 | XWG0366179 | निर्वाचक का नाम : लक्ष्मण पिता का नाम: कालु गृह संख्या : 187 उम्र : 36 लिंग : पुरुष | फोटो उपलब्ध |
| 118 | XWG1332808 | निर्वाचक का नाम : ईश्वरलाल पिता का नाम: नानजी गृह संख्या : 187 उम्र : 28 लिंग : पुरुष | फोटो उपलब्ध | 119 | XWG1901982 | निर्वाचक का नाम : रेखा पति का नाम: ईश्वर गृह संख्या : 187 उम्र : 26 लिंग : महिला | फोटो उपलब्ध | 120 | XWG1902097 | निर्वाचक का नाम : बंशीलाल दामोर पिता का नाम: नानजी गृह संख्या : 187 उम्र : 25 लिंग : पुरुष | फोटो उपलब्ध |

| | | | | | | | | | | | |
|-----|------------------|--|-------------|-----|------------------|--|-------------|-----|------------------|---|-------------|
| 121 | RJ/16/133/426394 | निर्वाचक का नाम : गोतम पिता का नाम: मकना गृह संख्या : 188 उम्र : 54 लिंग : पुरुष | फोटो उपलब्ध | 122 | RJ/16/133/427078 | निर्वाचक का नाम : बापू पिता का नाम: मकना गृह संख्या : 188 उम्र : 53 लिंग : पुरुष | फोटो उपलब्ध | 123 | RJ/16/133/427059 | निर्वाचक का नाम : नानु पिता का नाम: मकना गृह संख्या : 188 उम्र : 52 लिंग : पुरुष | फोटो उपलब्ध |
| 124 | XWG0026963 | निर्वाचक का नाम : रमेश पिता का नाम: मकना गृह संख्या : 188 उम्र : 46 लिंग : पुरुष | फोटो उपलब्ध | 125 | LYN1377050 | निर्वाचक का नाम : लक्ष्मी पति का नाम: बापुलाल गृह संख्या : 188 उम्र : 44 लिंग : महिला | फोटो उपलब्ध | 126 | XWG0634113 | निर्वाचक का नाम : बलकी पति का नाम: नानू गृह संख्या : 188 उम्र : 43 लिंग : महिला | फोटो उपलब्ध |
| 127 | XWG0405159 | निर्वाचक का नाम : मंजुला पति का नाम: रमेश गृह संख्या : 188 उम्र : 34 लिंग : महिला | फोटो उपलब्ध | 128 | XWG2028660 | निर्वाचक का नाम : सुरता दामोर पति का नाम: अंबालाल दामोर गृह संख्या : 188 उम्र : 28 लिंग : महिला | फोटो उपलब्ध | 129 | XWG1141209 | निर्वाचक का नाम : अम्बालाल पिता का नाम: बापू गृह संख्या : 188 उम्र : 26 लिंग : पुरुष | फोटो उपलब्ध |
| 130 | XWG1992445 | निर्वाचक का नाम : भूरालाल दामोर पिता का नाम: बापू दामोर गृह संख्या : 188 उम्र : 20 लिंग : पुरुष | फोटो उपलब्ध | 131 | RJ/16/133/426047 | निर्वाचक का नाम : सन्ती पति का नाम: चम्पा गृह संख्या : 189 उम्र : 60 लिंग : महिला | फोटो उपलब्ध | 132 | XWG0146324 | निर्वाचक का नाम : हिरा पिता का नाम: चम्पा गृह संख्या : 189 उम्र : 37 लिंग : पुरुष | फोटो उपलब्ध |
| 133 | LYN1551431 | निर्वाचक का नाम : राजेश पिता का नाम: चम्पा गृह संख्या : 189 उम्र : 37 लिंग : पुरुष | फोटो उपलब्ध | 134 | XWG0883595 | निर्वाचक का नाम : वाली पति का नाम: हिरा गृह संख्या : 189 उम्र : 37 लिंग : महिला | फोटो उपलब्ध | 135 | XWG0405167 | निर्वाचक का नाम : संतोष पति का नाम: राजेश कुमार गृह संख्या : 189 उम्र : 34 लिंग : महिला | फोटो उपलब्ध |
| 136 | XWG1150465 | निर्वाचक का नाम : विनोद माता का नाम: चंपा गृह संख्या : 189 उम्र : 26 लिंग : पुरुष | फोटो उपलब्ध | 137 | XWG1869817 | निर्वाचक का नाम : मंजुला पति का नाम: विनोद गृह संख्या : 189 उम्र : 24 लिंग : महिला | फोटो उपलब्ध | 138 | XWG2034247 | निर्वाचक का नाम : नरेश दामोर पिता का नाम: हीरा गृह संख्या : 189 उम्र : 19 लिंग : पुरुष | फोटो उपलब्ध |
| 139 | RJ/16/133/426671 | निर्वाचक का नाम : रावजी पिता का नाम: अखमा गृह संख्या : 190 उम्र : 58 लिंग : पुरुष | फोटो उपलब्ध | 140 | RJ/16/133/426672 | निर्वाचक का नाम : जीवली पति का नाम: रावजी गृह संख्या : 190 उम्र : 56 लिंग : महिला | फोटो उपलब्ध | 141 | RJ/16/133/426673 | निर्वाचक का नाम : माना पिता का नाम: अखमा गृह संख्या : 190 उम्र : 56 लिंग : पुरुष | फोटो उपलब्ध |
| 142 | RJ/16/133/426674 | निर्वाचक का नाम : फूला पिता का नाम: अखमा गृह संख्या : 190 उम्र : 54 लिंग : पुरुष | फोटो उपलब्ध | 143 | LYN2049617 | निर्वाचक का नाम : लक्ष्मी पति का नाम: मानशंकर गृह संख्या : 190 उम्र : 42 लिंग : महिला | फोटो उपलब्ध | 144 | XWG1622562 | निर्वाचक का नाम : उर्मिला दामोर पति का नाम: फूला गृह संख्या : 190 उम्र : 39 लिंग : महिला | फोटो उपलब्ध |
| 145 | XWG1659861 | निर्वाचक का नाम : विनोद दामोर पिता का नाम: रावजी गृह संख्या : 190 उम्र : 28 लिंग : पुरुष | फोटो उपलब्ध | 146 | XWG1659978 | निर्वाचक का नाम : सुमित्रा दामोर पति का नाम: विनोद गृह संख्या : 190 उम्र : 28 लिंग : महिला | फोटो उपलब्ध | 147 | XWG1622752 | निर्वाचक का नाम : चिमनलाल पिता का नाम: रावजी गृह संख्या : 190 उम्र : 24 लिंग : पुरुष | फोटो उपलब्ध |
| 148 | XWG2047132 | निर्वाचक का नाम : दीपक दामोर पिता का नाम: मान दामोर गृह संख्या : 190 उम्र : 20 लिंग : पुरुष | फोटो उपलब्ध | 149 | RJ/16/133/426679 | निर्वाचक का नाम : फूला पिता का नाम: वीरजी गृह संख्या : 191 उम्र : 69 लिंग : पुरुष | फोटो उपलब्ध | 150 | LYN1377068 | निर्वाचक का नाम : कालु पिता का नाम: फूला गृह संख्या : 191 उम्र : 59 लिंग : पुरुष | फोटो उपलब्ध |

| | | | | | | | | | | | |
|-----|------------------|---|-------------|-----|------------------|--|-------------|-----|------------------|--|-------------|
| 151 | RJ/16/133/426678 | निर्वाचक का नाम : सबीता पति का नाम: भूरा गृह संख्या : 191 उम्र : 56 लिंग : महिला | फोटो उपलब्ध | 152 | LYN1377084 | निर्वाचक का नाम : जीवली पति का नाम: फूला गृह संख्या : 191 उम्र : 45 लिंग : महिला | फोटो उपलब्ध | 153 | XWG0713024 | निर्वाचक का नाम : बापू पिता का नाम: वीरजी गृह संख्या : 191 उम्र : 44 लिंग : पुरुष | फोटो उपलब्ध |
| 154 | LYN1465897 | निर्वाचक का नाम : शारदा पति का नाम: बापु गृह संख्या : 191 उम्र : 44 लिंग : महिला | फोटो उपलब्ध | 155 | XWG1488048 | निर्वाचक का नाम : दिनेश पिता का नाम: फूला गृह संख्या : 191 उम्र : 36 लिंग : पुरुष | फोटो उपलब्ध | 156 | XWG1622521 | निर्वाचक का नाम : लक्ष्मण पिता का नाम: भूरा गृह संख्या : 191 उम्र : 34 लिंग : पुरुष | फोटो उपलब्ध |
| 157 | XWG1488089 | निर्वाचक का नाम : कमलेश पिता का नाम: फूला गृह संख्या : 191 उम्र : 31 लिंग : पुरुष | फोटो उपलब्ध | 158 | XWG1350107 | निर्वाचक का नाम : पुंजीलाल पिता का नाम: भूरालाल गृह संख्या : 191 उम्र : 27 लिंग : पुरुष | फोटो उपलब्ध | 159 | XWG1622513 | निर्वाचक का नाम : निरमा पति का नाम: पुंजीलाल गृह संख्या : 191 उम्र : 26 लिंग : महिला | फोटो उपलब्ध |
| 160 | XWG1693571 | निर्वाचक का नाम : सीमा दामोर पिता का नाम: भूरा गृह संख्या : 191 उम्र : 21 लिंग : महिला | फोटो उपलब्ध | 161 | XWG1977230 | निर्वाचक का नाम : आशा दामोर पिता का नाम: खातू गृह संख्या : 191 उम्र : 21 लिंग : महिला | फोटो उपलब्ध | 162 | XWG1992395 | निर्वाचक का नाम : कैलाश दामोर पिता का नाम: भूरा दामोर गृह संख्या : 191 उम्र : 20 लिंग : पुरुष | फोटो उपलब्ध |
| 163 | RJ/16/133/426165 | निर्वाचक का नाम : चम्पी पति का नाम: कमजी गृह संख्या : 192 उम्र : 77 लिंग : महिला | फोटो उपलब्ध | 164 | XWG1412402 | निर्वाचक का नाम : कमजी पिता का नाम: अखमा गृह संख्या : 192 उम्र : 77 लिंग : पुरुष | फोटो उपलब्ध | 165 | RJ/16/133/426680 | निर्वाचक का नाम : बापू पिता का नाम: कमजी गृह संख्या : 192 उम्र : 56 लिंग : पुरुष | फोटो उपलब्ध |
| 166 | RJ/16/133/426681 | निर्वाचक का नाम : रमण पिता का नाम: कमजी गृह संख्या : 192 उम्र : 54 लिंग : पुरुष | फोटो उपलब्ध | 167 | RJ/16/133/426163 | निर्वाचक का नाम : कमला पति का नाम: बापू गृह संख्या : 192 उम्र : 53 लिंग : महिला | फोटो उपलब्ध | 168 | XWG0634139 | निर्वाचक का नाम : ललित पिता का नाम: कमजी गृह संख्या : 192 उम्र : 52 लिंग : पुरुष | फोटो उपलब्ध |
| 169 | LYN1377092 | निर्वाचक का नाम : शान्ता पति का नाम: रमण गृह संख्या : 192 उम्र : 46 लिंग : महिला | फोटो उपलब्ध | 170 | XWG0430538 | निर्वाचक का नाम : कावा पिता का नाम: कमजी गृह संख्या : 192 उम्र : 45 लिंग : पुरुष | फोटो उपलब्ध | 171 | LYN1377100 | निर्वाचक का नाम : कमला पति का नाम: ललितमोहन गृह संख्या : 192 उम्र : 44 लिंग : महिला | फोटो उपलब्ध |
| 172 | LYN2049625 | निर्वाचक का नाम : सुशीला पति का नाम: कावा गृह संख्या : 192 उम्र : 43 लिंग : महिला | फोटो उपलब्ध | 173 | LYN1551274 | निर्वाचक का नाम : मंगला पिता का नाम: कमजी गृह संख्या : 192 उम्र : 42 लिंग : महिला | फोटो उपलब्ध | 174 | LYN1377118 | निर्वाचक का नाम : मनजी पिता का नाम: कमजी गृह संख्या : 192 उम्र : 42 लिंग : पुरुष | फोटो उपलब्ध |
| 175 | XWG1169291 | निर्वाचक का नाम : शारदा पति का नाम: मंजी दामोर दामोर गृह संख्या : 192 उम्र : 34 लिंग : महिला | फोटो उपलब्ध | 176 | XWG1141225 | निर्वाचक का नाम : राजेंद्र पिता का नाम: बापु गृह संख्या : 192 उम्र : 27 लिंग : पुरुष | फोटो उपलब्ध | 177 | XWG1825520 | निर्वाचक का नाम : मनसुख दामोर पिता का नाम: बापु दामोर गृह संख्या : 192 उम्र : 27 लिंग : पुरुष | फोटो उपलब्ध |
| 178 | XWG1896018 | निर्वाचक का नाम : लक्ष्मी पति का नाम: मनसुख गृह संख्या : 192 उम्र : 26 लिंग : महिला | फोटो उपलब्ध | 179 | XWG1899855 | निर्वाचक का नाम : निरमा पिता का नाम: गला गृह संख्या : 192 उम्र : 25 लिंग : महिला | फोटो उपलब्ध | 180 | XWG2028496 | निर्वाचक का नाम : सोमलाल दामोर पिता का नाम: बापूलाल दामोर गृह संख्या : 192 उम्र : 22 लिंग : पुरुष | फोटो उपलब्ध |

| | | | | | | | | | | | |
|-----|------------------|---|-------------|-----|------------------|---|-------------|-----|------------------|---|-------------|
| 181 | XWG2031722 | निर्वाचक का नाम : माया दामोर पिता का नाम: ललित दामोर गृह संख्या : 192 उम्र : 21 लिंग : महिला | फोटो उपलब्ध | 182 | XWG2045730 | निर्वाचक का नाम : लालशंकर दामोर पिता का नाम: रमन दामोर गृह संख्या : 192 उम्र : 21 लिंग : पुरुष | फोटो उपलब्ध | 183 | XWG2031706 | निर्वाचक का नाम : मनीषा दामोर पिता का नाम: ललित दामोर गृह संख्या : 192 उम्र : 20 लिंग : महिला | फोटो उपलब्ध |
| 184 | XWG2031730 | निर्वाचक का नाम : अनिता पिता का नाम: मनजी गृह संख्या : 192 उम्र : 20 लिंग : महिला | फोटो उपलब्ध | 185 | XWG2045698 | निर्वाचक का नाम : पिकी दामोर पिता का नाम: रमन दामोर गृह संख्या : 192 उम्र : 20 लिंग : महिला | फोटो उपलब्ध | 186 | XWG2061232 | निर्वाचक का नाम : पुष्पेंद्र दामोर पिता का नाम: ललित दामोर गृह संख्या : 192 उम्र : 19 लिंग : पुरुष | फोटो उपलब्ध |
| 187 | XWG2094803 | निर्वाचक का नाम : सुमित्रा पिता का नाम: मन्जी गृह संख्या : 192 उम्र : 19 लिंग : महिला | फोटो उपलब्ध | 188 | RJ/16/133/426007 | निर्वाचक का नाम : दला पिता का नाम: वेला गृह संख्या : 193 उम्र : 61 लिंग : पुरुष | फोटो उपलब्ध | 189 | RJ/16/133/426296 | निर्वाचक का नाम : कंकू पति का नाम: दला गृह संख्या : 193 उम्र : 60 लिंग : महिला | फोटो उपलब्ध |
| 190 | XWG0713032 | निर्वाचक का नाम : सोहन पिता का नाम: दला गृह संख्या : 193 उम्र : 41 लिंग : पुरुष | फोटो उपलब्ध | 191 | XWG0701193 | निर्वाचक का नाम : मोहन पिता का नाम: दला गृह संख्या : 193 उम्र : 32 लिंग : पुरुष | फोटो उपलब्ध | 192 | XWG1622794 | निर्वाचक का नाम : निरमा अन्य: दला गृह संख्या : 193 उम्र : 29 लिंग : महिला | फोटो उपलब्ध |
| 193 | XWG1659853 | निर्वाचक का नाम : पर्वत दामोर पिता का नाम: दला गृह संख्या : 193 उम्र : 28 लिंग : पुरुष | फोटो उपलब्ध | 194 | XWG1659846 | निर्वाचक का नाम : रमेश दामोर पिता का नाम: दला गृह संख्या : 193 उम्र : 23 लिंग : पुरुष | फोटो उपलब्ध | 195 | XWG1659937 | निर्वाचक का नाम : सरला पिता का नाम: दला गृह संख्या : 193 उम्र : 22 लिंग : महिला | फोटो उपलब्ध |
| 196 | RJ/16/133/426272 | निर्वाचक का नाम : लालू पिता का नाम: वेला गृह संख्या : 194 उम्र : 68 लिंग : पुरुष | फोटो उपलब्ध | 197 | RJ/16/133/426267 | निर्वाचक का नाम : मोती पति का नाम: लालू गृह संख्या : 194 उम्र : 66 लिंग : महिला | फोटो उपलब्ध | 198 | RJ/16/133/426682 | निर्वाचक का नाम : मनजी पिता का नाम: वेला गृह संख्या : 195 उम्र : 72 लिंग : पुरुष | फोटो उपलब्ध |
| 199 | RJ/16/133/426683 | निर्वाचक का नाम : जमनी पति का नाम: मनजी गृह संख्या : 195 उम्र : 70 लिंग : महिला | फोटो उपलब्ध | 200 | RJ/16/133/426291 | निर्वाचक का नाम : खातु पिता का नाम: मनजी गृह संख्या : 195 उम्र : 54 लिंग : पुरुष | फोटो उपलब्ध | 201 | RJ/16/133/426289 | निर्वाचक का नाम : रीशम पति का नाम: खातु गृह संख्या : 195 उम्र : 52 लिंग : महिला | फोटो उपलब्ध |
| 202 | XWG0405183 | निर्वाचक का नाम : महेश पिता का नाम: खातु गृह संख्या : 195 उम्र : 33 लिंग : पुरुष | फोटो उपलब्ध | 203 | XWG0883603 | निर्वाचक का नाम : कमला पति का नाम: महेश गृह संख्या : 195 उम्र : 31 लिंग : महिला | फोटो उपलब्ध | 204 | XWG1981836 | निर्वाचक का नाम : नरेश दामोर पिता का नाम: महेश दामोर गृह संख्या : 195 उम्र : 20 लिंग : पुरुष | फोटो उपलब्ध |
| 205 | RJ/16/133/426278 | निर्वाचक का नाम : शंकर पिता का नाम: बेला गृह संख्या : 196 उम्र : 70 लिंग : पुरुष | फोटो उपलब्ध | 206 | RJ/16/133/426273 | निर्वाचक का नाम : वाली पति का नाम: शंकर गृह संख्या : 196 उम्र : 68 लिंग : महिला | फोटो उपलब्ध | 207 | XWG0227728 | निर्वाचक का नाम : रणछोड़ पिता का नाम: शंकर गृह संख्या : 196 उम्र : 44 लिंग : पुरुष | फोटो उपलब्ध |
| 208 | XWG1141266 | निर्वाचक का नाम : सोमा पिता का नाम: शंकर गृह संख्या : 196 उम्र : 31 लिंग : पुरुष | फोटो उपलब्ध | 209 | RJ/16/133/426684 | निर्वाचक का नाम : गोतम पिता का नाम: वेला गृह संख्या : 197 उम्र : 64 लिंग : पुरुष | फोटो उपलब्ध | 210 | RJ/16/133/426297 | निर्वाचक का नाम : रतन पति का नाम: गोतम गृह संख्या : 197 उम्र : 62 लिंग : महिला | फोटो उपलब्ध |

| | | | | | | | | | | | |
|-----|------------------|---|-------------|-----|------------------|---|-------------|-----|------------------|---|-------------|
| 211 | LYN1630987 | निर्वाचक का नाम : गला पिता का नाम: गौतम गृह संख्या : 197 उम्र : 43 लिंग : पुरुष | फोटो उपलब्ध | 212 | LYN1377134 | निर्वाचक का नाम : धुली पिता का नाम: गला गृह संख्या : 197 उम्र : 43 लिंग : महिला | फोटो उपलब्ध | 213 | XWG0701219 | निर्वाचक का नाम : मानसिंह पिता का नाम: गौतम गृह संख्या : 197 उम्र : 38 लिंग : पुरुष | फोटो उपलब्ध |
| 214 | XWG0701201 | निर्वाचक का नाम : गीता पति का नाम: मानसिंह गृह संख्या : 197 उम्र : 31 लिंग : महिला | फोटो उपलब्ध | 215 | XWG2029668 | निर्वाचक का नाम : राजमल दामोर पिता का नाम: गाला दामोर गृह संख्या : 197 उम्र : 20 लिंग : पुरुष | फोटो उपलब्ध | 216 | LYN1120971 | निर्वाचक का नाम : लाली पति का नाम: वालजी गृह संख्या : 198 उम्र : 90 लिंग : महिला | फोटो उपलब्ध |
| 217 | RJ/16/133/426304 | निर्वाचक का नाम : माना पिता का नाम: वालजी गृह संख्या : 198 उम्र : 54 लिंग : पुरुष | फोटो उपलब्ध | 218 | LYN1377142 | निर्वाचक का नाम : रूमाल पिता का नाम: वालजी गृह संख्या : 198 उम्र : 46 लिंग : पुरुष | फोटो उपलब्ध | 219 | LYN1377159 | निर्वाचक का नाम : राजुडी पति का नाम: रूमाल गृह संख्या : 198 उम्र : 45 लिंग : महिला | फोटो उपलब्ध |
| 220 | LYN2050078 | निर्वाचक का नाम : हिरा पिता का नाम: वालजी गृह संख्या : 198 उम्र : 44 लिंग : पुरुष | फोटो उपलब्ध | 221 | LYN2049575 | निर्वाचक का नाम : नानी पति का नाम: हिरा गृह संख्या : 198 उम्र : 43 लिंग : महिला | फोटो उपलब्ध | 222 | XWG1622810 | निर्वाचक का नाम : शारदा पति का नाम: दिनेश चंद्र गृह संख्या : 198 उम्र : 26 लिंग : महिला | फोटो उपलब्ध |
| 223 | XWG2029775 | निर्वाचक का नाम : वीणा दामोर पिता का नाम: हीरा दामोर गृह संख्या : 198 उम्र : 24 लिंग : महिला | फोटो उपलब्ध | 224 | XWG2018877 | निर्वाचक का नाम : नरेश पार्गी पिता का नाम: लक्ष्मण लाल गृह संख्या : 198 उम्र : 22 लिंग : पुरुष | फोटो उपलब्ध | 225 | XWG2021756 | निर्वाचक का नाम : कल्पु पति का नाम: चिमन गृह संख्या : 198 उम्र : 22 लिंग : महिला | फोटो उपलब्ध |
| 226 | XWG2022796 | निर्वाचक का नाम : मंगलसिंह पार्गी पिता का नाम: कालू पार्गी गृह संख्या : 198 उम्र : 22 लिंग : पुरुष | फोटो उपलब्ध | 227 | XWG2034023 | निर्वाचक का नाम : अरविंद दामोर पिता का नाम: हीरा दामोर गृह संख्या : 198 उम्र : 20 लिंग : पुरुष | फोटो उपलब्ध | 228 | XWG2028694 | निर्वाचक का नाम : सुरजमल दामोर पिता का नाम: कालू दामोर गृह संख्या : 198 उम्र : 19 लिंग : पुरुष | फोटो उपलब्ध |
| 229 | RJ/16/133/427084 | निर्वाचक का नाम : कालू पिता का नाम: वालजी गृह संख्या : 198क उम्र : 66 लिंग : पुरुष | फोटो उपलब्ध | 230 | XWG0701235 | निर्वाचक का नाम : सोमली पति का नाम: कालू गृह संख्या : 198क उम्र : 60 लिंग : महिला | फोटो उपलब्ध | 231 | XWG0405191 | निर्वाचक का नाम : दिनेश पिता का नाम: कालू गृह संख्या : 198क उम्र : 32 लिंग : पुरुष | फोटो उपलब्ध |
| 232 | XWG0405209 | निर्वाचक का नाम : अम्बालाल पिता का नाम: कालू गृह संख्या : 198क उम्र : 32 लिंग : पुरुष | फोटो उपलब्ध | 233 | RJ/16/133/426302 | निर्वाचक का नाम : नाना पिता का नाम: रामा गृह संख्या : 199 उम्र : 59 लिंग : पुरुष | फोटो उपलब्ध | 234 | XWG0883611 | निर्वाचक का नाम : सेतन पति का नाम: नाना गृह संख्या : 199 उम्र : 51 लिंग : महिला | फोटो उपलब्ध |
| 235 | XWG1659820 | निर्वाचक का नाम : कमलेश पिता का नाम: नाना गृह संख्या : 199 उम्र : 27 लिंग : पुरुष | फोटो उपलब्ध | 236 | XWG1622778 | निर्वाचक का नाम : प्रकाश पिता का नाम: नाना गृह संख्या : 199 उम्र : 26 लिंग : पुरुष | फोटो उपलब्ध | 237 | RJ/16/133/426044 | निर्वाचक का नाम : इटली पति का नाम: मणिया गृह संख्या : 200 उम्र : 64 लिंग : महिला | फोटो उपलब्ध |
| 238 | XWG0227736 | निर्वाचक का नाम : महेश पिता का नाम: मणिया गृह संख्या : 200 उम्र : 39 लिंग : पुरुष | फोटो उपलब्ध | 239 | XWG0227751 | निर्वाचक का नाम : शन्ति पति का नाम: महेश गृह संख्या : 200 उम्र : 38 लिंग : महिला | फोटो उपलब्ध | 240 | XWG0701243 | निर्वाचक का नाम : ईश्वर पिता का नाम: मणिया गृह संख्या : 200 उम्र : 33 लिंग : पुरुष | फोटो उपलब्ध |

| | | | | | | | | | | | |
|-----|------------------|--|-------------|-----|------------|---|-------------|-----|------------------|---|-------------|
| 241 | XWG2029577 | निर्वाचक का नाम : गीता दामोर पिता का नाम: मनिया दामोर गृह संख्या : 200 उम्र : 31 लिंग : महिला | फोटो उपलब्ध | 242 | XWG2029866 | निर्वाचक का नाम : बबली पिता का नाम: मणिया गृह संख्या : 200 उम्र : 26 लिंग : महिला | फोटो उपलब्ध | 243 | RJ/16/133/426686 | निर्वाचक का नाम : पुंजा पिता का नाम: मकना गृह संख्या : 201 उम्र : 64 लिंग : पुरुष | फोटो उपलब्ध |
| 244 | RJ/16/133/426046 | निर्वाचक का नाम : कमलाडी पति का नाम: पुजा गृह संख्या : 201 उम्र : 62 लिंग : महिला | फोटो उपलब्ध | 245 | XWG1976000 | निर्वाचक का नाम : राहुल दामोर पिता का नाम: पुंजा दामोर गृह संख्या : 201 उम्र : 20 लिंग : पुरुष | फोटो उपलब्ध | 246 | RJ/16/133/426303 | निर्वाचक का नाम : नाथू पिता का नाम: रामा गृह संख्या : 202 उम्र : 70 लिंग : पुरुष | फोटो उपलब्ध |
| 247 | RJ/16/133/426300 | निर्वाचक का नाम : शन्ताडी पति का नाम: नाथू गृह संख्या : 202 उम्र : 68 लिंग : महिला | फोटो उपलब्ध | 248 | LYN1377167 | निर्वाचक का नाम : देवा पिता का नाम: नाथू गृह संख्या : 202 उम्र : 52 लिंग : पुरुष | फोटो उपलब्ध | 249 | LYN1377175 | निर्वाचक का नाम : सीता पति का नाम: देवा गृह संख्या : 202 उम्र : 44 लिंग : महिला | फोटो उपलब्ध |
| 250 | LYN2050086 | निर्वाचक का नाम : रमण पिता का नाम: नाथू गृह संख्या : 202 उम्र : 44 लिंग : पुरुष | फोटो उपलब्ध | 251 | LYN2049583 | निर्वाचक का नाम : लक्ष्मी पति का नाम: रमण गृह संख्या : 202 उम्र : 43 लिंग : महिला | फोटो उपलब्ध | 252 | RJ/16/133/426687 | निर्वाचक का नाम : लखमा पिता का नाम: अखमा गृह संख्या : 203 उम्र : 70 लिंग : पुरुष | फोटो उपलब्ध |
| 253 | LYN1536109 | निर्वाचक का नाम : रमेश पिता का नाम: लखमा गृह संख्या : 203 उम्र : 44 लिंग : पुरुष | फोटो उपलब्ध | 254 | XWG1175306 | निर्वाचक का नाम : शंकर पिता का नाम: लखमा गृह संख्या : 203 उम्र : 37 लिंग : पुरुष | फोटो उपलब्ध | 255 | LYN1536085 | निर्वाचक का नाम : छगन पिता का नाम: रूमाल गृह संख्या : 203क उम्र : 45 लिंग : पुरुष | फोटो उपलब्ध |
| 256 | LYN1551381 | निर्वाचक का नाम : कान्ता पति का नाम: छगन गृह संख्या : 203क उम्र : 42 लिंग : महिला | फोटो उपलब्ध | 257 | XWG1459361 | निर्वाचक का नाम : ईश्वर लाल पिता का नाम: छगन गृह संख्या : 203 क उम्र : 23 लिंग : पुरुष | फोटो उपलब्ध | 258 | RJ/16/133/426305 | निर्वाचक का नाम : बापू पिता का नाम: वालजी गृह संख्या : 204 उम्र : 67 लिंग : पुरुष | फोटो उपलब्ध |
| 259 | RJ/16/133/426298 | निर्वाचक का नाम : सवीता पति का नाम: बापू गृह संख्या : 204 उम्र : 62 लिंग : महिला | फोटो उपलब्ध | 260 | LYN2049930 | निर्वाचक का नाम : कान्तिलाल पिता का नाम: बापू गृह संख्या : 204 उम्र : 42 लिंग : पुरुष | फोटो उपलब्ध | 261 | XWG1141282 | निर्वाचक का नाम : सोमा पिता का नाम: भापू गृह संख्या : 204 उम्र : 40 लिंग : पुरुष | फोटो उपलब्ध |
| 262 | XWG0701250 | निर्वाचक का नाम : सीमा पति का नाम: सोमा गृह संख्या : 204 उम्र : 35 लिंग : महिला | फोटो उपलब्ध | 263 | XWG1659838 | निर्वाचक का नाम : आशा पति का नाम: मुकेश गृह संख्या : 204 उम्र : 29 लिंग : महिला | फोटो उपलब्ध | 264 | XWG1169440 | निर्वाचक का नाम : मुकेश पिता का नाम: बापूलाल गृह संख्या : 204 उम्र : 27 लिंग : पुरुष | फोटो उपलब्ध |
| 265 | XWG2029627 | निर्वाचक का नाम : विनोद पिता का नाम: माना गृह संख्या : 204 उम्र : 27 लिंग : पुरुष | फोटो उपलब्ध | 266 | XWG1659895 | निर्वाचक का नाम : संगीता पति का नाम: कांतिलाल गृह संख्या : 204 उम्र : 24 लिंग : महिला | फोटो उपलब्ध | 267 | RJ/16/133/426277 | निर्वाचक का नाम : चतुरा पिता का नाम: वालजी गृह संख्या : 205 उम्र : 66 लिंग : पुरुष | फोटो उपलब्ध |
| 268 | XWG2028140 | निर्वाचक का नाम : हरीश चंद्र दामोर पिता का नाम: सतुरा दामोर गृह संख्या : 205 उम्र : 32 लिंग : पुरुष | फोटो उपलब्ध | 269 | XWG1141316 | निर्वाचक का नाम : अनिता पति का नाम: रमेश गृह संख्या : 205 उम्र : 30 लिंग : महिला | फोटो उपलब्ध | 270 | XWG1348341 | निर्वाचक का नाम : सविता पति का नाम: हरीश गृह संख्या : 205 उम्र : 30 लिंग : महिला | फोटो उपलब्ध |

| | | | | | | | | | | | |
|-----|------------------|--|-------------|-----|------------------|--|-------------|-----|------------------|---|-------------|
| 271 | XWG1141308 | निर्वाचक का नाम : रमेश पिता का नाम: चतुरा गृह संख्या : 205 उम्र : 27 लिंग : पुरुष | फोटो उपलब्ध | 272 | XWG1348325 | निर्वाचक का नाम : ईश्वरलाल पिता का नाम: चतुरा गृह संख्या : 205 उम्र : 26 लिंग : पुरुष | फोटो उपलब्ध | 273 | RJ/16/133/426688 | निर्वाचक का नाम : रूमाल पिता का नाम: हरजी गृह संख्या : 206 उम्र : 70 लिंग : पुरुष | फोटो उपलब्ध |
| 274 | RJ/16/133/426689 | निर्वाचक का नाम : शान्ताडी पति का नाम: रूमाल गृह संख्या : 206 उम्र : 68 लिंग : महिला | फोटो उपलब्ध | 275 | RJ/16/133/426691 | निर्वाचक का नाम : गोतम पिता का नाम: हरजी गृह संख्या : 207 उम्र : 59 लिंग : पुरुष | फोटो उपलब्ध | 276 | RJ/16/133/426692 | निर्वाचक का नाम : बबली पति का नाम: गोतम गृह संख्या : 207 उम्र : 57 लिंग : महिला | फोटो उपलब्ध |
| 277 | XWG0634170 | निर्वाचक का नाम : लक्ष्मण पिता का नाम: माना गृह संख्या : 207 उम्र : 40 लिंग : पुरुष | फोटो उपलब्ध | 278 | XWG0701268 | निर्वाचक का नाम : पूजि पति का नाम: लक्ष्मण गृह संख्या : 207 उम्र : 35 लिंग : महिला | फोटो उपलब्ध | 279 | XWG0883629 | निर्वाचक का नाम : सुख लाल पिता का नाम: गोतमा गृह संख्या : 207 उम्र : 30 लिंग : पुरुष | फोटो उपलब्ध |
| 280 | RJ/16/133/426693 | निर्वाचक का नाम : माना पिता का नाम: हरजी गृह संख्या : 208 उम्र : 64 लिंग : पुरुष | फोटो उपलब्ध | 281 | RJ/16/133/426694 | निर्वाचक का नाम : सवीता पति का नाम: माना गृह संख्या : 208 उम्र : 62 लिंग : महिला | फोटो उपलब्ध | 282 | LYN1377183 | निर्वाचक का नाम : रमण पिता का नाम: माना गृह संख्या : 208 उम्र : 44 लिंग : पुरुष | फोटो उपलब्ध |
| 283 | LYN1377191 | निर्वाचक का नाम : मणी पति का नाम: रमण गृह संख्या : 208 उम्र : 43 लिंग : महिला | फोटो उपलब्ध | 284 | XWG1622455 | निर्वाचक का नाम : रमीला पति का नाम: प्रकाश गृह संख्या : 208 उम्र : 27 लिंग : महिला | फोटो उपलब्ध | 285 | XWG1348366 | निर्वाचक का नाम : प्रकाश चंद्र पिता का नाम: माना गृह संख्या : 208 उम्र : 26 लिंग : पुरुष | फोटो उपलब्ध |
| 286 | XWG1350248 | निर्वाचक का नाम : महेश डामोर पिता का नाम: माना गृह संख्या : 208 उम्र : 26 लिंग : पुरुष | फोटो उपलब्ध | 287 | LYN1377209 | निर्वाचक का नाम : जीवा पिता का नाम: कालू गृह संख्या : 210 उम्र : 56 लिंग : पुरुष | फोटो उपलब्ध | 288 | XWG0883637 | निर्वाचक का नाम : कमला पति का नाम: जीवा गृह संख्या : 210 उम्र : 40 लिंग : महिला | फोटो उपलब्ध |
| 289 | XWG2028470 | निर्वाचक का नाम : शैलेश दामोर पिता का नाम: जीवा दामोर गृह संख्या : 210 उम्र : 20 लिंग : पुरुष | फोटो उपलब्ध | 290 | XWG2028603 | निर्वाचक का नाम : सुरेश दामोर पिता का नाम: जीवा दामोर गृह संख्या : 210 उम्र : 20 लिंग : पुरुष | फोटो उपलब्ध | 291 | XWG1855329 | निर्वाचक का नाम : वर्षा डामोर पिता का नाम: नथू लाल गृह संख्या : 276 उम्र : 20 लिंग : महिला | फोटो उपलब्ध |
| 292 | RJ/16/133/426696 | निर्वाचक का नाम : मणी पति का नाम: रंगा गृह संख्या : 281 उम्र : 80 लिंग : महिला | फोटो उपलब्ध | 293 | RJ/16/133/426697 | निर्वाचक का नाम : बदजी पिता का नाम: रंगा गृह संख्या : 281 उम्र : 62 लिंग : पुरुष | फोटो उपलब्ध | 294 | RJ/16/133/426698 | निर्वाचक का नाम : हुकली पति का नाम: बदजी गृह संख्या : 281 उम्र : 60 लिंग : महिला | फोटो उपलब्ध |
| 295 | LYN2049880 | निर्वाचक का नाम : थावरलाल पिता का नाम: बदजी गृह संख्या : 281 उम्र : 37 लिंग : पुरुष | फोटो उपलब्ध | 296 | XWG2033488 | निर्वाचक का नाम : मंजुला पति का नाम: थवर गृह संख्या : 281 उम्र : 32 लिंग : महिला | फोटो उपलब्ध | 297 | RJ/16/133/426701 | निर्वाचक का नाम : मोहन पिता का नाम: लालजी गृह संख्या : 282 उम्र : 54 लिंग : पुरुष | फोटो उपलब्ध |
| 298 | XWG0883876 | निर्वाचक का नाम : काली पति का नाम: बापु गृह संख्या : 282 उम्र : 46 लिंग : महिला | फोटो उपलब्ध | 299 | LYN2049898 | निर्वाचक का नाम : बापू पिता का नाम: लालजी गृह संख्या : 282 उम्र : 37 लिंग : पुरुष | फोटो उपलब्ध | 300 | XWG1975945 | निर्वाचक का नाम : शीला दामोर पिता का नाम: बापू दामोर गृह संख्या : 282 उम्र : 20 लिंग : महिला | फोटो उपलब्ध |

| | | | | | | | | | | | |
|-----|------------------|--|-------------|-----|------------------|--|-------------|-----|------------------|--|-------------|
| 301 | RJ/16/133/427010 | निर्वाचक का नाम : कालू पिता का नाम: मनजी गृह संख्या : 283 उम्र : 79 लिंग : पुरुष | फोटो उपलब्ध | 302 | RJ/16/133/426703 | निर्वाचक का नाम : भगवान पिता का नाम: कालू गृह संख्या : 283 उम्र : 58 लिंग : पुरुष | फोटो उपलब्ध | 303 | RJ/16/133/426704 | निर्वाचक का नाम : रमीला पति का नाम: भगवान गृह संख्या : 283 उम्र : 56 लिंग : महिला | फोटो उपलब्ध |
| 304 | XWG0883892 | निर्वाचक का नाम : बातुडी पति का नाम: बापु गृह संख्या : 283 उम्र : 37 लिंग : महिला | फोटो उपलब्ध | 305 | RJ/16/133/426234 | निर्वाचक का नाम : सोमा पिता का नाम: गोंदाल गृह संख्या : 284 उम्र : 60 लिंग : पुरुष | फोटो उपलब्ध | 306 | RJ/16/133/426160 | निर्वाचक का नाम : रतनी पति का नाम: सोमा गृह संख्या : 284 उम्र : 58 लिंग : महिला | फोटो उपलब्ध |
| 307 | RJ/16/133/426398 | निर्वाचक का नाम : भाणा पिता का नाम: रतु गृह संख्या : 285 उम्र : 94 लिंग : पुरुष | फोटो उपलब्ध | 308 | RJ/16/133/426288 | निर्वाचक का नाम : रीशम पति का नाम: भाणा गृह संख्या : 285 उम्र : 92 लिंग : महिला | फोटो उपलब्ध | 309 | RJ/16/133/426373 | निर्वाचक का नाम : पुंजा पिता का नाम: भाणा गृह संख्या : 285 उम्र : 56 लिंग : पुरुष | फोटो उपलब्ध |
| 310 | RJ/16/133/427080 | निर्वाचक का नाम : कमलाडी पति का नाम: पुजा गृह संख्या : 285 उम्र : 54 लिंग : महिला | फोटो उपलब्ध | 311 | LYN1377217 | निर्वाचक का नाम : मोहनलाल पिता का नाम: भाणा गृह संख्या : 285 उम्र : 46 लिंग : पुरुष | फोटो उपलब्ध | 312 | LYN1377233 | निर्वाचक का नाम : हुका पिता का नाम: भाणा गृह संख्या : 285 उम्र : 43 लिंग : पुरुष | फोटो उपलब्ध |
| 313 | XWG0405290 | निर्वाचक का नाम : ममता पति का नाम: मोहनलाल गृह संख्या : 285 उम्र : 35 लिंग : महिला | फोटो उपलब्ध | 314 | XWG0732677 | निर्वाचक का नाम : महेश पिता का नाम: पुंजा गृह संख्या : 285 उम्र : 31 लिंग : पुरुष | फोटो उपलब्ध | 315 | XWG2034254 | निर्वाचक का नाम : कल्पेश दामोर पिता का नाम: पुंजा दामोर गृह संख्या : 285 उम्र : 23 लिंग : पुरुष | फोटो उपलब्ध |
| 316 | XWG2028728 | निर्वाचक का नाम : सुमित्रा दामोर पति का नाम: कल्पेश गृह संख्या : 285 उम्र : 21 लिंग : महिला | फोटो उपलब्ध | 317 | RJ/16/133/426149 | निर्वाचक का नाम : मन्सुख पिता का नाम: हीरा गृह संख्या : 286 उम्र : 62 लिंग : पुरुष | फोटो उपलब्ध | 318 | XWG0883926 | निर्वाचक का नाम : लीला पति का नाम: राजेश गृह संख्या : 287 उम्र : 41 लिंग : महिला | फोटो उपलब्ध |
| 319 | XWG0701854 | निर्वाचक का नाम : राजेश पिता का नाम: विरेन्द्र गृह संख्या : 287 उम्र : 31 लिंग : पुरुष | फोटो उपलब्ध | 320 | RJ/16/133/426351 | निर्वाचक का नाम : सोमा पिता का नाम: पुना गृह संख्या : 288 उम्र : 66 लिंग : पुरुष | फोटो उपलब्ध | 321 | RJ/16/133/426359 | निर्वाचक का नाम : कंकुडी पति का नाम: सोमा गृह संख्या : 288 उम्र : 64 लिंग : महिला | फोटो उपलब्ध |
| 322 | XWG0701862 | निर्वाचक का नाम : लीला पति का नाम: रमेश गृह संख्या : 288 उम्र : 36 लिंग : महिला | फोटो उपलब्ध | 323 | XWG0701870 | निर्वाचक का नाम : रमेश पिता का नाम: सोमा गृह संख्या : 288 उम्र : 35 लिंग : पुरुष | फोटो उपलब्ध | 324 | RJ/16/133/426728 | निर्वाचक का नाम : माना पिता का नाम: पुना गृह संख्या : 289 उम्र : 70 लिंग : पुरुष | फोटो उपलब्ध |
| 325 | RJ/16/133/426729 | निर्वाचक का नाम : गौतमी पति का नाम: माना गृह संख्या : 289 उम्र : 68 लिंग : महिला | फोटो उपलब्ध | 326 | RJ/16/133/426362 | निर्वाचक का नाम : मसूरा पिता का नाम: धूला गृह संख्या : 289 उम्र : 59 लिंग : पुरुष | फोटो उपलब्ध | 327 | LYN1630904 | निर्वाचक का नाम : कान्तिलाल पिता का नाम: मसूरा गृह संख्या : 289 उम्र : 49 लिंग : पुरुष | फोटो उपलब्ध |
| 328 | XWG0026625 | निर्वाचक का नाम : प्रभुलाल पिता का नाम: मसूरा गृह संख्या : 289 उम्र : 47 लिंग : पुरुष | फोटो उपलब्ध | 329 | XWG0026633 | निर्वाचक का नाम : शंकर पिता का नाम: मसूरा गृह संख्या : 289 उम्र : 44 लिंग : पुरुष | फोटो उपलब्ध | 330 | XWG0732685 | निर्वाचक का नाम : बबली पति का नाम: प्रभुलाल गृह संख्या : 289 उम्र : 36 लिंग : महिला | फोटो उपलब्ध |

| | | | | | | | | | | | |
|-----|------------------|--|-------------|-----|------------------|---|-------------|-----|------------------|---|-------------|
| 331 | XWG0732693 | निर्वाचक का नाम : निरमा पति का नाम: शंकर गृह संख्या : 289 उम्र : 36 लिंग : महिला | फोटो उपलब्ध | 332 | XWG0701904 | निर्वाचक का नाम : शंकर पिता का नाम: माना गृह संख्या : 289 उम्र : 35 लिंग : पुरुष | फोटो उपलब्ध | 333 | XWG0701888 | निर्वाचक का नाम : धुली पति का नाम: शंकर गृह संख्या : 289 उम्र : 34 लिंग : महिला | फोटो उपलब्ध |
| 334 | XWG0926105 | निर्वाचक का नाम : तुलसी पति का नाम: कान्तिलाल गृह संख्या : 289 उम्र : 33 लिंग : महिला | फोटो उपलब्ध | 335 | XWG0732396 | निर्वाचक का नाम : लक्ष्मणलाल पिता का नाम: मसुरा गृह संख्या : 289 उम्र : 31 लिंग : पुरुष | फोटो उपलब्ध | 336 | XWG0701896 | निर्वाचक का नाम : चुन्नीलाल पिता का नाम: माना गृह संख्या : 289 उम्र : 31 लिंग : पुरुष | फोटो उपलब्ध |
| 337 | XWG1697747 | निर्वाचक का नाम : राजेश पिता का नाम: मसुरा गृह संख्या : 289 उम्र : 28 लिंग : पुरुष | फोटो उपलब्ध | 338 | XWG1697697 | निर्वाचक का नाम : मनीषा पति का नाम: लक्ष्मण गृह संख्या : 289 उम्र : 24 लिंग : महिला | फोटो उपलब्ध | 339 | XWG1760719 | निर्वाचक का नाम : राहुल पिता का नाम: मसुरा गृह संख्या : 289 उम्र : 23 लिंग : पुरुष | फोटो उपलब्ध |
| 340 | RJ/16/133/426280 | निर्वाचक का नाम : लाल शंकर पिता का नाम: पुना गृह संख्या : 290 उम्र : 62 लिंग : पुरुष | फोटो उपलब्ध | 341 | RJ/16/133/426286 | निर्वाचक का नाम : कटू पिता का नाम: पुना गृह संख्या : 290 उम्र : 60 लिंग : पुरुष | फोटो उपलब्ध | 342 | RJ/16/133/426357 | निर्वाचक का नाम : कमलाडी पति का नाम: लाल शंकर गृह संख्या : 290 उम्र : 60 लिंग : महिला | फोटो उपलब्ध |
| 343 | RJ/16/133/426381 | निर्वाचक का नाम : गिरदा पति का नाम: कटू गृह संख्या : 290 उम्र : 58 लिंग : महिला | फोटो उपलब्ध | 344 | XWG0732701 | निर्वाचक का नाम : नाथुलाल पिता का नाम: लालशंकर गृह संख्या : 290 उम्र : 31 लिंग : पुरुष | फोटो उपलब्ध | 345 | XWG0883942 | निर्वाचक का नाम : विनोद पिता का नाम: गटू गृह संख्या : 290 उम्र : 29 लिंग : पुरुष | फोटो उपलब्ध |
| 346 | XWG1168277 | निर्वाचक का नाम : कावा पिता का नाम: लालशंकर गृह संख्या : 290 उम्र : 29 लिंग : पुरुष | फोटो उपलब्ध | 347 | XWG1168343 | निर्वाचक का नाम : बसंती पति का नाम: नाथूलाल गृह संख्या : 290 उम्र : 29 लिंग : महिला | फोटो उपलब्ध | 348 | XWG2022804 | निर्वाचक का नाम : रेखा कटारा पति का नाम: विनोद कटारा गृह संख्या : 290 उम्र : 23 लिंग : महिला | फोटो उपलब्ध |
| 349 | RJ/16/133/426779 | निर्वाचक का नाम : कानजी पिता का नाम: पुना गृह संख्या : 291 उम्र : 64 लिंग : पुरुष | फोटो उपलब्ध | 350 | RJ/16/133/426731 | निर्वाचक का नाम : चम्पाडी पति का नाम: कानजी गृह संख्या : 291 उम्र : 62 लिंग : महिला | फोटो उपलब्ध | 351 | XWG1168384 | निर्वाचक का नाम : रमन पिता का नाम: कानाजी गृह संख्या : 291 उम्र : 29 लिंग : पुरुष | फोटो उपलब्ध |
| 352 | XWG1168442 | निर्वाचक का नाम : सीमा पति का नाम: रमन गृह संख्या : 291 उम्र : 26 लिंग : महिला | फोटो उपलब्ध | 353 | XWG2047215 | निर्वाचक का नाम : लक्ष्मण कटारा पिता का नाम: कानजी गृह संख्या : 291 उम्र : 21 लिंग : पुरुष | फोटो उपलब्ध | 354 | XWG1975820 | निर्वाचक का नाम : दिनेश कटारा पिता का नाम: कानजी कटारा गृह संख्या : 291 उम्र : 20 लिंग : पुरुष | फोटो उपलब्ध |
| 355 | RJ/16/133/426218 | निर्वाचक का नाम : खातरी पति का नाम: वाला गृह संख्या : 292 उम्र : 77 लिंग : महिला | फोटो उपलब्ध | 356 | RJ/16/133/426232 | निर्वाचक का नाम : कालू पिता का नाम: वाला गृह संख्या : 292 उम्र : 52 लिंग : पुरुष | फोटो उपलब्ध | 357 | LYN1630938 | निर्वाचक का नाम : रत्नी पति का नाम: लक्ष्मण गृह संख्या : 292 उम्र : 48 लिंग : महिला | फोटो उपलब्ध |
| 358 | XWG0026666 | निर्वाचक का नाम : बसंति पति का नाम: कालु गृह संख्या : 292 उम्र : 43 लिंग : महिला | फोटो उपलब्ध | 359 | XWG0732404 | निर्वाचक का नाम : चीमन पिता का नाम: कालु गृह संख्या : 292 उम्र : 30 लिंग : पुरुष | फोटो उपलब्ध | 360 | RJ/16/133/426214 | निर्वाचक का नाम : वाली पति का नाम: हरजी गृह संख्या : 293 उम्र : 87 लिंग : महिला | फोटो उपलब्ध |

| | | | | | | | | | | | |
|-----|------------------|--|-------------|-----|------------------|--|-------------|-----|------------------|---|-------------|
| 361 | RJ/16/133/426733 | निर्वाचक का नाम : मोती पिता का नाम: रूपसी गृह संख्या : 293 उम्र : 60 लिंग : पुरुष | फोटो उपलब्ध | 362 | RJ/16/133/426121 | निर्वाचक का नाम : लक्ष्मण पिता का नाम: हरजी गृह संख्या : 293 उम्र : 54 लिंग : पुरुष | फोटो उपलब्ध | 363 | RJ/16/133/426268 | निर्वाचक का नाम : मसूरी पति का नाम: भेमा गृह संख्या : 294 उम्र : 90 लिंग : महिला | फोटो उपलब्ध |
| 364 | RJ/16/133/426735 | निर्वाचक का नाम : भूरा पिता का नाम: भेमा गृह संख्या : 294 उम्र : 54 लिंग : पुरुष | फोटो उपलब्ध | 365 | RJ/16/133/426736 | निर्वाचक का नाम : रीशम पति का नाम: भूरा गृह संख्या : 294 उम्र : 52 लिंग : महिला | फोटो उपलब्ध | 366 | XWG0883959 | निर्वाचक का नाम : चूनिया पिता का नाम: भेमा गृह संख्या : 294 उम्र : 44 लिंग : पुरुष | फोटो उपलब्ध |
| 367 | XWG0026930 | निर्वाचक का नाम : मीरा पति का नाम: चुनिया गृह संख्या : 294 उम्र : 43 लिंग : महिला | फोटो उपलब्ध | 368 | LYN2049401 | निर्वाचक का नाम : दिनेश पिता का नाम: भूरा गृह संख्या : 294 उम्र : 37 लिंग : पुरुष | फोटो उपलब्ध | 369 | XWG0883967 | निर्वाचक का नाम : मंजुला पति का नाम: दिनेश गृह संख्या : 294 उम्र : 29 लिंग : महिला | फोटो उपलब्ध |
| 370 | RJ/16/133/426043 | निर्वाचक का नाम : राज पति का नाम: भेमा गृह संख्या : 295 उम्र : 84 लिंग : महिला | फोटो उपलब्ध | 371 | XWG1418631 | निर्वाचक का नाम : शंकर पिता का नाम: भेमा गृह संख्या : 295 उम्र : 58 लिंग : पुरुष | फोटो उपलब्ध | 372 | LYN1535947 | निर्वाचक का नाम : नानुराम पिता का नाम: भेमा गृह संख्या : 295 उम्र : 48 लिंग : पुरुष | फोटो उपलब्ध |
| 373 | LYN1377241 | निर्वाचक का नाम : सुरता पति का नाम: देवीलाल गृह संख्या : 295 उम्र : 47 लिंग : महिला | फोटो उपलब्ध | 374 | LYN1465962 | निर्वाचक का नाम : अरविन्द पिता का नाम: भेमा गृह संख्या : 295 उम्र : 43 लिंग : पुरुष | फोटो उपलब्ध | 375 | XWG1249515 | निर्वाचक का नाम : देवीलाल पिता का नाम: भेमा गृह संख्या : 295 उम्र : 43 लिंग : पुरुष | फोटो उपलब्ध |
| 376 | LYN2050367 | निर्वाचक का नाम : रमेश पिता का नाम: भेमा गृह संख्या : 295 उम्र : 42 लिंग : पुरुष | फोटो उपलब्ध | 377 | XWG0883975 | निर्वाचक का नाम : मीना पति का नाम: रमेश गृह संख्या : 295 उम्र : 41 लिंग : महिला | फोटो उपलब्ध | 378 | XWG1121730 | निर्वाचक का नाम : कमला पति का नाम: अरविन्द गृह संख्या : 295 उम्र : 40 लिंग : महिला | फोटो उपलब्ध |
| 379 | XWG1333095 | निर्वाचक का नाम : कमला पति का नाम: रमेश चंद्र गृह संख्या : 295 उम्र : 30 लिंग : महिला | फोटो उपलब्ध | 380 | XWG1934587 | निर्वाचक का नाम : चेतन पिता का नाम: शंकर गृह संख्या : 295 उम्र : 22 लिंग : पुरुष | फोटो उपलब्ध | 381 | XWG1992858 | निर्वाचक का नाम : मनीषा पिता का नाम: देवीलाल गृह संख्या : 295 उम्र : 20 लिंग : महिला | फोटो उपलब्ध |
| 382 | XWG1169333 | निर्वाचक का नाम : कांता पति का नाम: ईश्वरलाल गृह संख्या : 2000 उम्र : 26 लिंग : महिला | फोटो उपलब्ध | 383 | XWG1169408 | निर्वाचक का नाम : काली पति का नाम: शंकर गृह संख्या : 3203 उम्र : 35 लिंग : महिला | फोटो उपलब्ध | | | | |

| | | | | | | | | | | | |
|-----|------------------|--|-------------|-----|------------------|---|-------------|-----|------------------|--|-------------|
| 384 | XWG1909266 | निर्वाचक का नाम : गवरा डामोर पिता का नाम: रूमाल डामोर गृह संख्या : 163 उम्र : 66 लिंग : पुरुष | फोटो उपलब्ध | 385 | RJ/16/133/429614 | निर्वाचक का नाम : मणी पिता का नाम: गवरा गृह संख्या : 163 उम्र : 60 लिंग : महिला | फोटो उपलब्ध | 386 | RJ/16/133/427060 | निर्वाचक का नाम : गोंदाल पिता का नाम: कालू गृह संख्या : 211 उम्र : 60 लिंग : पुरुष | फोटो उपलब्ध |
| 387 | RJ/16/133/427081 | निर्वाचक का नाम : जीवी पति का नाम: गोंदाल गृह संख्या : 211 उम्र : 58 लिंग : महिला | फोटो उपलब्ध | 388 | XWG0715748 | निर्वाचक का नाम : संगीता पति का नाम: राजेश गृह संख्या : 211 उम्र : 32 लिंग : महिला | फोटो उपलब्ध | 389 | XWG0883645 | निर्वाचक का नाम : राजेश पिता का नाम: गेनदाल गृह संख्या : 211 उम्र : 31 लिंग : पुरुष | फोटो उपलब्ध |
| 390 | XWG1169473 | निर्वाचक का नाम : पंकज पिता का नाम: गोपाल गृह संख्या : 211 उम्र : 30 लिंग : पुरुष | फोटो उपलब्ध | 391 | XWG2033553 | निर्वाचक का नाम : नर्वदा पति का नाम: पंकज गृह संख्या : 211 उम्र : 22 लिंग : महिला | फोटो उपलब्ध | 392 | RJ/16/133/426075 | निर्वाचक का नाम : कमजी पिता का नाम: कालू गृह संख्या : 212 उम्र : 62 लिंग : पुरुष | फोटो उपलब्ध |
| 393 | RJ/16/133/426437 | निर्वाचक का नाम : राजूडी पति का नाम: कमजी गृह संख्या : 212 उम्र : 60 लिंग : महिला | फोटो उपलब्ध | 394 | XWG0883652 | निर्वाचक का नाम : दुर्गा पति का नाम: कचरू गृह संख्या : 212 उम्र : 35 लिंग : महिला | फोटो उपलब्ध | 395 | XWG0883660 | निर्वाचक का नाम : कचरू पिता का नाम: कमजी गृह संख्या : 212 उम्र : 33 लिंग : पुरुष | फोटो उपलब्ध |
| 396 | XWG0883678 | निर्वाचक का नाम : मीना पति का नाम: शंभू गृह संख्या : 212 उम्र : 31 लिंग : महिला | फोटो उपलब्ध | 397 | RJ/16/133/426430 | निर्वाचक का नाम : गोतम पिता का नाम: वालजी गृह संख्या : 213 उम्र : 90 लिंग : पुरुष | फोटो उपलब्ध | 398 | RJ/16/133/427058 | निर्वाचक का नाम : लक्ष्मण पिता का नाम: गोतम गृह संख्या : 213 उम्र : 59 लिंग : पुरुष | फोटो उपलब्ध |
| 399 | RJ/16/133/427083 | निर्वाचक का नाम : कंकू पति का नाम: लक्ष्मण गृह संख्या : 213 उम्र : 56 लिंग : महिला | फोटो उपलब्ध | 400 | RJ/16/133/427074 | निर्वाचक का नाम : पुंजा पिता का नाम: गोतम गृह संख्या : 213 उम्र : 54 लिंग : पुरुष | फोटो उपलब्ध | 401 | RJ/16/133/427076 | निर्वाचक का नाम : सुखरम पिता का नाम: गोतम गृह संख्या : 213 उम्र : 52 लिंग : पुरुष | फोटो उपलब्ध |
| 402 | XWG0701292 | निर्वाचक का नाम : बापूडी पति का नाम: पूजा गृह संख्या : 213 उम्र : 48 लिंग : महिला | फोटो उपलब्ध | 403 | XWG0701326 | निर्वाचक का नाम : रमीला पति का नाम: सुक्रम गृह संख्या : 213 उम्र : 41 लिंग : महिला | फोटो उपलब्ध | 404 | XWG0701300 | निर्वाचक का नाम : मंगल सिंह पिता का नाम: गोतम गृह संख्या : 213 उम्र : 37 लिंग : पुरुष | फोटो उपलब्ध |
| 405 | XWG0701318 | निर्वाचक का नाम : कमला पति का नाम: भंगसिंह . गृह संख्या : 213 उम्र : 36 लिंग : महिला | फोटो उपलब्ध | 406 | XWG1121615 | निर्वाचक का नाम : अरविन्द कुमार पिता का नाम: लक्ष्मण गृह संख्या : 213 उम्र : 28 लिंग : पुरुष | फोटो उपलब्ध | 407 | XWG1332824 | निर्वाचक का नाम : अर्पिता पति का नाम: अरविंद गृह संख्या : 213 उम्र : 28 लिंग : महिला | फोटो उपलब्ध |
| 408 | XWG1169572 | निर्वाचक का नाम : उदा पिता का नाम: लक्ष्मणलाल गृह संख्या : 213 उम्र : 27 लिंग : पुरुष | फोटो उपलब्ध | 409 | XWG1332865 | निर्वाचक का नाम : विक्रम पिता का नाम: लक्ष्मण गृह संख्या : 213 उम्र : 27 लिंग : पुरुष | फोटो उपलब्ध | 410 | RJ/16/133/427057 | निर्वाचक का नाम : वीरा पिता का नाम: बदजी गृह संख्या : 214 उम्र : 79 लिंग : पुरुष | फोटो उपलब्ध |
| 411 | RJ/16/133/426432 | निर्वाचक का नाम : जमनी पति का नाम: वीरा गृह संख्या : 214 उम्र : 77 लिंग : महिला | फोटो उपलब्ध | 412 | LYN1377332 | निर्वाचक का नाम : रामलाल पिता का नाम: वीरा गृह संख्या : 214 उम्र : 44 लिंग : पुरुष | फोटो उपलब्ध | 413 | LYN1377340 | निर्वाचक का नाम : मंजुला पति का नाम: रामलाल गृह संख्या : 214 उम्र : 43 लिंग : महिला | फोटो उपलब्ध |

| | | | | | | | | | | | |
|-----|------------------|---|-------------|-----|------------------|--|-------------|-----|------------------|---|-------------|
| 414 | LYN1377357 | निर्वाचक का नाम : नर्वदा पिता का नाम: वीरा गृह संख्या : 214 उम्र : 42 लिंग : महिला | फोटो उपलब्ध | 415 | XWG1875574 | निर्वाचक का नाम : नाथूलाल पिता का नाम: वीरा गृह संख्या : 214 उम्र : 32 लिंग : पुरुष | फोटो उपलब्ध | 416 | XWG1875756 | निर्वाचक का नाम : संजली पिता का नाम: नाथूलाल गृह संख्या : 214 उम्र : 27 लिंग : महिला | फोटो उपलब्ध |
| 417 | XWG1519263 | निर्वाचक का नाम : नरेश पिता का नाम: रामलाल गृह संख्या : 214 उम्र : 23 लिंग : पुरुष | फोटो उपलब्ध | 418 | XWG2036010 | निर्वाचक का नाम : वर्षा दामोर पिता का नाम: रामा गृह संख्या : 214 उम्र : 20 लिंग : महिला | फोटो उपलब्ध | 419 | XWG2094852 | निर्वाचक का नाम : दर्शन दामोर पिता का नाम: रामलाल एड गृह संख्या : 214 उम्र : 19 लिंग : पुरुष | फोटो उपलब्ध |
| 420 | RJ/16/133/427023 | निर्वाचक का नाम : लाली पति का नाम: सवा गृह संख्या : 215 उम्र : 70 लिंग : महिला | फोटो उपलब्ध | 421 | LYN1630920 | निर्वाचक का नाम : वजा पिता का नाम: सवा गृह संख्या : 215 उम्र : 44 लिंग : पुरुष | फोटो उपलब्ध | 422 | XWG1663889 | निर्वाचक का नाम : राजकुमार पिता का नाम: वजा गृह संख्या : 215 उम्र : 22 लिंग : पुरुष | फोटो उपलब्ध |
| 423 | RJ/16/133/426434 | निर्वाचक का नाम : रतना पिता का नाम: रूपा गृह संख्या : 216 उम्र : 69 लिंग : पुरुष | फोटो उपलब्ध | 424 | RJ/16/133/427024 | निर्वाचक का नाम : कावडी पति का नाम: रतना गृह संख्या : 216 उम्र : 67 लिंग : महिला | फोटो उपलब्ध | 425 | XWG0883694 | निर्वाचक का नाम : जयन्ति लाल पिता का नाम: रतना गृह संख्या : 216 उम्र : 29 लिंग : पुरुष | फोटो उपलब्ध |
| 426 | XWG1121623 | निर्वाचक का नाम : ईश्वरलाल पिता का नाम: रतना गृह संख्या : 216 उम्र : 28 लिंग : पुरुष | फोटो उपलब्ध | 427 | XWG2038024 | निर्वाचक का नाम : सीता पति का नाम: ईश्वरलाल गृह संख्या : 216 उम्र : 20 लिंग : महिला | फोटो उपलब्ध | 428 | LYN2050052 | निर्वाचक का नाम : शंकर पिता का नाम: रतना गृह संख्या : 216ख उम्र : 38 लिंग : पुरुष | फोटो उपलब्ध |
| 429 | XWG0883686 | निर्वाचक का नाम : प्रेमिला पति का नाम: शंकर गृह संख्या : 216ख उम्र : 34 लिंग : महिला | फोटो उपलब्ध | 430 | XWG0452607 | निर्वाचक का नाम : सतूरी पति का नाम: कान्तिलाल गृह संख्या : 217 उम्र : 65 लिंग : महिला | फोटो उपलब्ध | 431 | XWG0452599 | निर्वाचक का नाम : खेमराज पिता का नाम: कान्तिलाल गृह संख्या : 217 उम्र : 43 लिंग : पुरुष | फोटो उपलब्ध |
| 432 | XWG1121631 | निर्वाचक का नाम : अनिता पति का नाम: खेमराज गृह संख्या : 217 उम्र : 41 लिंग : महिला | फोटो उपलब्ध | 433 | XWG1805068 | निर्वाचक का नाम : गीता पति का नाम: अजय गृह संख्या : 217 उम्र : 24 लिंग : महिला | फोटो उपलब्ध | 434 | RJ/16/133/426366 | निर्वाचक का नाम : पूजी पति का नाम: धीरजी गृह संख्या : 218 उम्र : 84 लिंग : महिला | फोटो उपलब्ध |
| 435 | XWG0883702 | निर्वाचक का नाम : रमेश पिता का नाम: शंकर गृह संख्या : 218 उम्र : 33 लिंग : पुरुष | फोटो उपलब्ध | 436 | RJ/16/133/426066 | निर्वाचक का नाम : हुरमा पिता का नाम: धीरजी गृह संख्या : 219 उम्र : 66 लिंग : पुरुष | फोटो उपलब्ध | 437 | XWG0883710 | निर्वाचक का नाम : मंगल सिंह पिता का नाम: हुरमा गृह संख्या : 219 उम्र : 43 लिंग : पुरुष | फोटो उपलब्ध |
| 438 | LYN2050177 | निर्वाचक का नाम : जीवराम पिता का नाम: हुरमा गृह संख्या : 219 उम्र : 42 लिंग : पुरुष | फोटो उपलब्ध | 439 | XWG0883728 | निर्वाचक का नाम : आशा पति का नाम: मंगल सिंह गृह संख्या : 219 उम्र : 39 लिंग : महिला | फोटो उपलब्ध | 440 | XWG0883736 | निर्वाचक का नाम : नानुराम पिता का नाम: हुरमा गृह संख्या : 219 उम्र : 29 लिंग : पुरुष | फोटो उपलब्ध |
| 441 | RJ/16/133/426177 | निर्वाचक का नाम : कावडी पति का नाम: हलू गृह संख्या : 221 उम्र : 77 लिंग : महिला | फोटो उपलब्ध | 442 | RJ/16/133/426072 | निर्वाचक का नाम : बाबरा पिता का नाम: हलू गृह संख्या : 221 उम्र : 54 लिंग : पुरुष | फोटो उपलब्ध | 443 | RJ/16/133/426172 | निर्वाचक का नाम : सवीता पति का नाम: बाबरा गृह संख्या : 221 उम्र : 52 लिंग : महिला | फोटो उपलब्ध |

| | | | | | |
|---|-------------------|---|-------------------|--|-------------------|
| <p>444</p> <p>निर्वाचक का नाम : मंजुला हडात पति का नाम: राजू हडात गृह संख्या : 227 उम्र : 31 लिंग : महिला</p> <p>फोटो उपलब्ध</p> | <p>XWG1169606</p> | <p>445</p> <p>निर्वाचक का नाम : शीला दामोर पिता का नाम: पुना गृह संख्या : 236 उम्र : 22 लिंग : महिला</p> <p>फोटो उपलब्ध</p> | <p>XWG2033041</p> | <p>446</p> <p>निर्वाचक का नाम : इंदिरा दामोर पिता का नाम: पुना गृह संख्या : 236 उम्र : 19 लिंग : महिला</p> <p>फोटो उपलब्ध</p> | <p>XWG2037240</p> |
| <p>447</p> <p>निर्वाचक का नाम : शंकर लाल डामोर पिता का नाम: रणछोड़ गृह संख्या : 325 उम्र : 20 लिंग : पुरुष</p> <p>फोटो उपलब्ध</p> | <p>XWG1855659</p> | <p>448</p> <p>निर्वाचक का नाम : भूरालाल बामनिया पिता का नाम: रावजी बामनिया गृह संख्या : 470 उम्र : 19 लिंग : पुरुष</p> <p>फोटो उपलब्ध</p> | <p>XWG2035269</p> | <p>449</p> <p>निर्वाचक का नाम : बापू बामनिया पिता का नाम: हावजी गृह संख्या : 475 उम्र : 40 लिंग : पुरुष</p> <p>फोटो उपलब्ध</p> | <p>XWG1898303</p> |

| | | | | | | | | |
|-----|------------------|--|-----|------------------|---|-----|------------------|--|
| 450 | XWG1169986 | निर्वाचक का नाम : आशा पति का नाम: भेम्ना गृह संख्या : 218 उम्र : 34 लिंग : महिला | 451 | XWG2031391 | निर्वाचक का नाम : देवीलाल दामोर पिता का नाम: बाबरा गृह संख्या : 221 उम्र : 22 लिंग : पुरुष | 452 | XWG2094811 | निर्वाचक का नाम : प्रकाश दामोर पिता का नाम: बाबरा गृह संख्या : 221 उम्र : 19 लिंग : पुरुष |
| 453 | RJ/16/133/426074 | निर्वाचक का नाम : गंगजी पिता का नाम: हीरा गृह संख्या : 222 उम्र : 80 लिंग : पुरुष | 454 | RJ/16/133/427054 | निर्वाचक का नाम : शंकर पति का नाम: गंगजी गृह संख्या : 222 उम्र : 56 लिंग : महिला | 455 | RJ/16/133/427055 | निर्वाचक का नाम : बदी पति का नाम: शंकर गृह संख्या : 222 उम्र : 54 लिंग : महिला |
| 456 | XWG0701367 | निर्वाचक का नाम : मंजुला पति का नाम: बापू गृह संख्या : 222 उम्र : 45 लिंग : महिला | 457 | XWG0026948 | निर्वाचक का नाम : बापू पिता का नाम: गंगजी गृह संख्या : 222 उम्र : 42 लिंग : पुरुष | 458 | XWG0701334 | निर्वाचक का नाम : काउडा पिता का नाम: गंगजी गृह संख्या : 222 उम्र : 35 लिंग : पुरुष |
| 459 | XWG0701342 | निर्वाचक का नाम : महेश पिता का नाम: शंकर गृह संख्या : 222 उम्र : 35 लिंग : पुरुष | 460 | XWG0701375 | निर्वाचक का नाम : बाबरा पिता का नाम: गेंदाल गृह संख्या : 223 उम्र : 55 लिंग : पुरुष | 461 | RJ/16/133/427079 | निर्वाचक का नाम : धूली पति का नाम: बाबरा गृह संख्या : 223 उम्र : 54 लिंग : महिला |
| 462 | XWG0701383 | निर्वाचक का नाम : कटा पिता का नाम: बाबरा गृह संख्या : 223 उम्र : 34 लिंग : पुरुष | 463 | XWG1333012 | निर्वाचक का नाम : रमेश पिता का नाम: सोमा गृह संख्या : 223 उम्र : 33 लिंग : पुरुष | 464 | XWG0701391 | निर्वाचक का नाम : सतर सिंह पिता का नाम: बाबरा गृह संख्या : 223 उम्र : 32 लिंग : पुरुष |
| 465 | XWG1332915 | निर्वाचक का नाम : कंकू पति का नाम: रमेश गृह संख्या : 223 उम्र : 32 लिंग : महिला | 466 | XWG1332998 | निर्वाचक का नाम : लीला पति का नाम: कटा गृह संख्या : 223 उम्र : 29 लिंग : महिला | 467 | XWG1332972 | निर्वाचक का नाम : दिनेश पिता का नाम: सोमा गृह संख्या : 223 उम्र : 27 लिंग : पुरुष |
| 468 | XWG2031656 | निर्वाचक का नाम : सुरेश दामोर पिता का नाम: सोमा गृह संख्या : 223 उम्र : 27 लिंग : पुरुष | 469 | RJ/16/133/427065 | निर्वाचक का नाम : लाली पति का नाम: गला गृह संख्या : 224 उम्र : 74 लिंग : महिला | 470 | XWG0026708 | निर्वाचक का नाम : जगदीश पिता का नाम: गला गृह संख्या : 224 उम्र : 44 लिंग : पुरुष |
| 471 | XWG0026716 | निर्वाचक का नाम : नानीया पिता का नाम: गला गृह संख्या : 224 उम्र : 42 लिंग : पुरुष | 472 | XWG0701417 | निर्वाचक का नाम : चेतन पति का नाम: जगदीश गृह संख्या : 224 उम्र : 39 लिंग : महिला | 473 | XWG0701409 | निर्वाचक का नाम : मंजुला पति का नाम: नानजी गृह संख्या : 224 उम्र : 33 लिंग : महिला |
| 474 | XWG2037000 | निर्वाचक का नाम : मुकेश दामोर पिता का नाम: चेतन गृह संख्या : 224 उम्र : 21 लिंग : पुरुष | 475 | RJ/16/133/426150 | निर्वाचक का नाम : मकना पिता का नाम: लाला गृह संख्या : 225 उम्र : 70 लिंग : पुरुष | 476 | RJ/16/133/426148 | निर्वाचक का नाम : अम्बाडी पति का नाम: मकना गृह संख्या : 225 उम्र : 68 लिंग : महिला |
| 477 | XWG0701425 | निर्वाचक का नाम : सुनिया पिता का नाम: मकना गृह संख्या : 225 उम्र : 35 लिंग : पुरुष | 478 | XWG0701441 | निर्वाचक का नाम : मंजुला पति का नाम: सुनिया गृह संख्या : 225 उम्र : 35 लिंग : महिला | 479 | XWG1332881 | निर्वाचक का नाम : सोहनलाल पिता का नाम: मकना गृह संख्या : 225 उम्र : 34 लिंग : पुरुष |

| | | | | | | | | |
|-----|------------------|--|-----|------------------|---|-----|------------------|---|
| 480 | XWG0701433 | निर्वाचक का नाम : नाथू पिता का नाम: मकना गृह संख्या : 225 उम्र : 33 लिंग : पुरुष | 481 | XWG1332899 | निर्वाचक का नाम : सखी पति का नाम: सोहनलाल गृह संख्या : 225 उम्र : 31 लिंग : महिला | 482 | XWG1348432 | निर्वाचक का नाम : लक्ष्मण पिता का नाम: मकना गृह संख्या : 225 उम्र : 30 लिंग : पुरुष |
| 483 | XWG1332840 | निर्वाचक का नाम : कमलाडी पति का नाम: नाथू गृह संख्या : 225 उम्र : 29 लिंग : महिला | 484 | RJ/16/133/426706 | निर्वाचक का नाम : कमला शंकर पिता का नाम: लाला गृह संख्या : 226 उम्र : 60 लिंग : पुरुष | 485 | XWG0701474 | निर्वाचक का नाम : राजेन्द्र पिता का नाम: कमला शंकर गृह संख्या : 226 उम्र : 37 लिंग : पुरुष |
| 486 | XWG0701466 | निर्वाचक का नाम : मणीलाल पिता का नाम: कमला शंकर गृह संख्या : 226 उम्र : 35 लिंग : पुरुष | 487 | XWG0701482 | निर्वाचक का नाम : संगीता डामोर पति का नाम: राजेन्द्र डामोर गृह संख्या : 226 उम्र : 35 लिंग : महिला | 488 | XWG0701458 | निर्वाचक का नाम : निरमा पति का नाम: मणीलाल गृह संख्या : 226 उम्र : 33 लिंग : महिला |
| 489 | XWG1888031 | निर्वाचक का नाम : जसोदा पति का नाम: पंकज गृह संख्या : 226 उम्र : 26 लिंग : महिला | 490 | XWG1888064 | निर्वाचक का नाम : पंकज दामोर पिता का नाम: कमला गृह संख्या : 226 उम्र : 24 लिंग : पुरुष | 491 | RJ/16/133/426252 | निर्वाचक का नाम : चतुरा पिता का नाम: वीरजी गृह संख्या : 227 उम्र : 62 लिंग : पुरुष |
| 492 | RJ/16/133/426038 | निर्वाचक का नाम : लक्ष्मी पति का नाम: चतुरा गृह संख्या : 227 उम्र : 60 लिंग : महिला | 493 | XWG0701490 | निर्वाचक का नाम : राजू हडात पिता का नाम: सतूरा हडात गृह संख्या : 227 उम्र : 33 लिंग : पुरुष | 494 | XWG1169655 | निर्वाचक का नाम : मुकेश पिता का नाम: चतुदा गृह संख्या : 227 उम्र : 26 लिंग : पुरुष |
| 495 | RJ/16/133/426707 | निर्वाचक का नाम : वरसैंग पिता का नाम: वीरजी गृह संख्या : 228 उम्र : 74 लिंग : पुरुष | 496 | RJ/16/133/426020 | निर्वाचक का नाम : पूंजी पति का नाम: वरसैंग गृह संख्या : 228 उम्र : 72 लिंग : महिला | 497 | XWG0026880 | निर्वाचक का नाम : ईश्वर पिता का नाम: वरसैंग गृह संख्या : 228 उम्र : 46 लिंग : पुरुष |
| 498 | XWG1169671 | निर्वाचक का नाम : कमला पति का नाम: ईश्वरलाल गृह संख्या : 228 उम्र : 36 लिंग : महिला | 499 | XWG1169762 | निर्वाचक का नाम : शैलेश पिता का नाम: वरसैंग गृह संख्या : 228 उम्र : 32 लिंग : पुरुष | 500 | XWG1169713 | निर्वाचक का नाम : खातू पिता का नाम: बरेसेंग गृह संख्या : 228 उम्र : 30 लिंग : पुरुष |
| 501 | RJ/16/133/426236 | निर्वाचक का नाम : कमजी पिता का नाम: लालजी गृह संख्या : 229 उम्र : 89 लिंग : पुरुष | 502 | RJ/16/133/426141 | निर्वाचक का नाम : मणी पति का नाम: कमजी गृह संख्या : 229 उम्र : 87 लिंग : महिला | 503 | RJ/16/133/426023 | निर्वाचक का नाम : धूली पति का नाम: कमजी गृह संख्या : 229 उम्र : 85 लिंग : महिला |
| 504 | XWG0452623 | निर्वाचक का नाम : अरविन्द पिता का नाम: कमजी गृह संख्या : 229 उम्र : 44 लिंग : पुरुष | 505 | XWG0452615 | निर्वाचक का नाम : सुरता पति का नाम: अरविन्द गृह संख्या : 229 उम्र : 43 लिंग : महिला | 506 | RJ/16/133/426709 | निर्वाचक का नाम : सोमा पिता का नाम: लालजी गृह संख्या : 230 उम्र : 76 लिंग : पुरुष |
| 507 | RJ/16/133/426140 | निर्वाचक का नाम : रूखी पति का नाम: सोमा गृह संख्या : 230 उम्र : 74 लिंग : महिला | 508 | XWG0452631 | निर्वाचक का नाम : मोहन पिता का नाम: सोमा गृह संख्या : 230 उम्र : 43 लिंग : पुरुष | 509 | LYN2050516 | निर्वाचक का नाम : ईश्वर पिता का नाम: सोमा गृह संख्या : 230 उम्र : 42 लिंग : पुरुष |

| | | | | | | | | | | | |
|-----|------------------|--|-------------|-----|------------------|---|-------------|-----|------------------|--|-------------|
| 510 | XWG0452649 | निर्वाचक का नाम : चेतन पति का नाम: ईश्वरलाल गृह संख्या : 230 उम्र : 40 लिंग : महिला | फोटो उपलब्ध | 511 | XWG0701524 | निर्वाचक का नाम : नर्बदा पति का नाम: माहन गृह संख्या : 230 उम्र : 38 लिंग : महिला | फोटो उपलब्ध | 512 | XWG0701516 | निर्वाचक का नाम : गदू पिता का नाम: सोमा गृह संख्या : 230 उम्र : 36 लिंग : पुरुष | फोटो उपलब्ध |
| 513 | XWG0701532 | निर्वाचक का नाम : सुरता पति का नाम: गदू गृह संख्या : 230 उम्र : 33 लिंग : महिला | फोटो उपलब्ध | 514 | XWG0701508 | निर्वाचक का नाम : जयन्ति पिता का नाम: सोमा गृह संख्या : 230 उम्र : 32 लिंग : पुरुष | फोटो उपलब्ध | 515 | XWG1169788 | निर्वाचक का नाम : टीना पति का नाम: जयंतीलाल गृह संख्या : 230 उम्र : 30 लिंग : महिला | फोटो उपलब्ध |
| 516 | XWG1169861 | निर्वाचक का नाम : झरीशंकर पिता का नाम: सोमा गृह संख्या : 230 उम्र : 26 लिंग : पुरुष | फोटो उपलब्ध | 517 | LYN2050037 | निर्वाचक का नाम : दला पिता का नाम: नाथा गृह संख्या : 231 उम्र : 98 लिंग : पुरुष | फोटो उपलब्ध | 518 | RJ/16/133/426414 | निर्वाचक का नाम : सोनी पति का नाम: दला गृह संख्या : 231 उम्र : 96 लिंग : महिला | फोटो उपलब्ध |
| 519 | RJ/16/133/426710 | निर्वाचक का नाम : अखमा पिता का नाम: दला गृह संख्या : 231 उम्र : 62 लिंग : पुरुष | फोटो उपलब्ध | 520 | XWG1683945 | निर्वाचक का नाम : सविता हदात पिता का नाम: अखमा गृह संख्या : 231 उम्र : 30 लिंग : महिला | फोटो उपलब्ध | 521 | XWG1683986 | निर्वाचक का नाम : संगीता हदात पिता का नाम: अखमा गृह संख्या : 231 उम्र : 25 लिंग : महिला | फोटो उपलब्ध |
| 522 | LYN1120989 | निर्वाचक का नाम : चम्पा पिता का नाम: नाथा गृह संख्या : 232 उम्र : 94 लिंग : पुरुष | फोटो उपलब्ध | 523 | RJ/16/133/426711 | निर्वाचक का नाम : गोतमी पति का नाम: अखमा गृह संख्या : 232 उम्र : 60 लिंग : महिला | फोटो उपलब्ध | 524 | LYN1120997 | निर्वाचक का नाम : लाला पिता का नाम: चम्पा गृह संख्या : 232 उम्र : 57 लिंग : पुरुष | फोटो उपलब्ध |
| 525 | LYN1491489 | निर्वाचक का नाम : मोगजी पिता का नाम: चम्पा गृह संख्या : 232 उम्र : 46 लिंग : पुरुष | फोटो उपलब्ध | 526 | XWG0634204 | निर्वाचक का नाम : रेवली पति का नाम: लाला गृह संख्या : 232 उम्र : 46 लिंग : महिला | फोटो उपलब्ध | 527 | LYN2050144 | निर्वाचक का नाम : बापू पिता का नाम: चम्पा गृह संख्या : 232 उम्र : 44 लिंग : पुरुष | फोटो उपलब्ध |
| 528 | XWG0634212 | निर्वाचक का नाम : मिरा हडात पति का नाम: मोगाजी हडात गृह संख्या : 232 उम्र : 42 लिंग : महिला | फोटो उपलब्ध | 529 | XWG1622588 | निर्वाचक का नाम : कावी पति का नाम: बापूलाल गृह संख्या : 232 उम्र : 40 लिंग : महिला | फोटो उपलब्ध | 530 | XWG1659911 | निर्वाचक का नाम : जमना पति का नाम: बबला गृह संख्या : 232 उम्र : 34 लिंग : महिला | फोटो उपलब्ध |
| 531 | XWG1659929 | निर्वाचक का नाम : बबला पिता का नाम: चंपा गृह संख्या : 232 उम्र : 31 लिंग : पुरुष | फोटो उपलब्ध | 532 | XWG1683838 | निर्वाचक का नाम : पंकज हदात पिता का नाम: लाला गृह संख्या : 232 उम्र : 25 लिंग : पुरुष | फोटो उपलब्ध | 533 | RJ/16/133/426035 | निर्वाचक का नाम : कालू पिता का नाम: नाथा गृह संख्या : 233 उम्र : 96 लिंग : पुरुष | फोटो उपलब्ध |
| 534 | LYN2049963 | निर्वाचक का नाम : नानजी पिता का नाम: कालू गृह संख्या : 233 उम्र : 47 लिंग : पुरुष | फोटो उपलब्ध | 535 | LYN2049484 | निर्वाचक का नाम : लक्ष्मी पति का नाम: नानजी गृह संख्या : 233 उम्र : 46 लिंग : महिला | फोटो उपलब्ध | 536 | XWG0013961 | निर्वाचक का नाम : पुजा पिता का नाम: कालू गृह संख्या : 233 उम्र : 45 लिंग : पुरुष | फोटो उपलब्ध |
| 537 | LYN1491497 | निर्वाचक का नाम : भुरालाल पिता का नाम: कालू गृह संख्या : 233 उम्र : 43 लिंग : पुरुष | फोटो उपलब्ध | 538 | XWG1956283 | निर्वाचक का नाम : सविता पति का नाम: भुरालाल गृह संख्या : 233 उम्र : 41 लिंग : महिला | फोटो उपलब्ध | 539 | RJ/16/133/426239 | निर्वाचक का नाम : गोतम पिता का नाम: बदजी गृह संख्या : 234 उम्र : 86 लिंग : पुरुष | फोटो उपलब्ध |

| | | | | | | | | | | | |
|-----|------------------|---|-------------|-----|------------------|--|-------------|-----|------------------|---|-------------|
| 540 | RJ/16/133/426365 | निर्वाचक का नाम : नवली पति का नाम: गोतम गृह संख्या : 234 उम्र : 84 लिंग : महिला | फोटो उपलब्ध | 541 | RJ/16/133/426419 | निर्वाचक का नाम : धूला पिता का नाम: गोतम गृह संख्या : 234 उम्र : 62 लिंग : पुरुष | फोटो उपलब्ध | 542 | RJ/16/133/426417 | निर्वाचक का नाम : लाली पति का नाम: धूला गृह संख्या : 234 उम्र : 60 लिंग : महिला | फोटो उपलब्ध |
| 543 | XWG0732610 | निर्वाचक का नाम : मांगीलाल पिता का नाम: गोतम गृह संख्या : 234 उम्र : 43 लिंग : पुरुष | फोटो उपलब्ध | 544 | LYN2050524 | निर्वाचक का नाम : प्रभुलाल पिता का नाम: धूला गृह संख्या : 234 उम्र : 42 लिंग : पुरुष | फोटो उपलब्ध | 545 | XWG0732636 | निर्वाचक का नाम : मंजुला पति का नाम: प्रभुलाल गृह संख्या : 234 उम्र : 35 लिंग : महिला | फोटो उपलब्ध |
| 546 | XWG0732644 | निर्वाचक का नाम : रीना पति का नाम: फुलशंकर गृह संख्या : 234 उम्र : 32 लिंग : महिला | फोटो उपलब्ध | 547 | XWG0732628 | निर्वाचक का नाम : कोकिला पति का नाम: मांगीलाल गृह संख्या : 234 उम्र : 31 लिंग : महिला | फोटो उपलब्ध | 548 | XWG1169937 | निर्वाचक का नाम : हरिश्चंद्र पिता का नाम: दूला गृह संख्या : 234 उम्र : 28 लिंग : पुरुष | फोटो उपलब्ध |
| 549 | XWG1805027 | निर्वाचक का नाम : निरमा पति का नाम: हरिश्चंद्र गृह संख्या : 234 उम्र : 25 लिंग : महिला | फोटो उपलब्ध | 550 | RJ/16/133/426418 | निर्वाचक का नाम : गोतमी पति का नाम: बीरा गृह संख्या : 235 उम्र : 78 लिंग : महिला | फोटो उपलब्ध | 551 | LYN1465905 | निर्वाचक का नाम : काली पति का नाम: गोंदाल गृह संख्या : 236 उम्र : 97 लिंग : महिला | फोटो उपलब्ध |
| 552 | RJ/16/133/426714 | निर्वाचक का नाम : पुना पिता का नाम: गोंदाल गृह संख्या : 236 उम्र : 58 लिंग : पुरुष | फोटो उपलब्ध | 553 | XWG0607580 | निर्वाचक का नाम : कान्ता पति का नाम: पुना गृह संख्या : 236 उम्र : 47 लिंग : महिला | फोटो उपलब्ध | 554 | LYN2050482 | निर्वाचक का नाम : वेसात पिता का नाम: गोंदाल गृह संख्या : 236 उम्र : 43 लिंग : पुरुष | फोटो उपलब्ध |
| 555 | XWG0634238 | निर्वाचक का नाम : धनी पति का नाम: वेसात गृह संख्या : 236 उम्र : 42 लिंग : महिला | फोटो उपलब्ध | 556 | RJ/16/133/426715 | निर्वाचक का नाम : शंकर पिता का नाम: गोंदाल गृह संख्या : 237 उम्र : 72 लिंग : पुरुष | फोटो उपलब्ध | 557 | XWG0634246 | निर्वाचक का नाम : सवीता पति का नाम: शंकर गृह संख्या : 237 उम्र : 70 लिंग : महिला | फोटो उपलब्ध |
| 558 | XWG0701557 | निर्वाचक का नाम : सुक्रम पिता का नाम: शंकर गृह संख्या : 237 उम्र : 42 लिंग : पुरुष | फोटो उपलब्ध | 559 | XWG0701540 | निर्वाचक का नाम : सुरता पति का नाम: सुक्रम गृह संख्या : 237 उम्र : 41 लिंग : महिला | फोटो उपलब्ध | 560 | XWG0701573 | निर्वाचक का नाम : रमेश चंद्र पिता का नाम: शंकर गृह संख्या : 237 उम्र : 33 लिंग : पुरुष | फोटो उपलब्ध |
| 561 | XWG0701565 | निर्वाचक का नाम : बूटा सिंह पिता का नाम: शंकर गृह संख्या : 237 उम्र : 31 लिंग : पुरुष | फोटो उपलब्ध | 562 | XWG1348507 | निर्वाचक का नाम : बबली पति का नाम: रमेश चंद्र गृह संख्या : 237 उम्र : 28 लिंग : महिला | फोटो उपलब्ध | 563 | RJ/16/133/426248 | निर्वाचक का नाम : शंकर पिता का नाम: रामा गृह संख्या : 238 उम्र : 66 लिंग : पुरुष | फोटो उपलब्ध |
| 564 | RJ/16/133/426145 | निर्वाचक का नाम : भूरी पति का नाम: शंकर गृह संख्या : 238 उम्र : 64 लिंग : महिला | फोटो उपलब्ध | 565 | RJ/16/133/426241 | निर्वाचक का नाम : लाला पिता का नाम: रामा गृह संख्या : 238 उम्र : 52 लिंग : पुरुष | फोटो उपलब्ध | 566 | LYN2050490 | निर्वाचक का नाम : नाथुलाल पिता का नाम: शंकर गृह संख्या : 238 उम्र : 42 लिंग : पुरुष | फोटो उपलब्ध |
| 567 | LYN2050417 | निर्वाचक का नाम : कमला पति का नाम: लाला गृह संख्या : 238 उम्र : 42 लिंग : महिला | फोटो उपलब्ध | 568 | XWG0026955 | निर्वाचक का नाम : रूपलाल पिता का नाम: शंकर गृह संख्या : 238 उम्र : 38 लिंग : पुरुष | फोटो उपलब्ध | 569 | XWG1175322 | निर्वाचक का नाम : भीमा पिता का नाम: शंकर गृह संख्या : 238 उम्र : 37 लिंग : पुरुष | फोटो उपलब्ध |

| | | | | | | | | | | | |
|-----|------------------|--|-------------|-----|------------------|--|-------------|-----|------------------|---|-------------|
| 570 | XWG0732362 | निर्वाचक का नाम : लाली पति का नाम: रूपशंकर गृह संख्या : 238 उम्र : 36 लिंग : महिला | फोटो उपलब्ध | 571 | XWG0732339 | निर्वाचक का नाम : रमेश पिता का नाम: शंकर गृह संख्या : 238 उम्र : 32 लिंग : पुरुष | फोटो उपलब्ध | 572 | XWG0732354 | निर्वाचक का नाम : अर्जन पिता का नाम: शंकर गृह संख्या : 238 उम्र : 30 लिंग : पुरुष | फोटो उपलब्ध |
| 573 | XWG0732370 | निर्वाचक का नाम : मंजुला पति का नाम: अर्जन गृह संख्या : 238 उम्र : 30 लिंग : महिला | फोटो उपलब्ध | 574 | XWG1170042 | निर्वाचक का नाम : कातिलाल पिता का नाम: लाला गृह संख्या : 238 उम्र : 28 लिंग : पुरुष | फोटो उपलब्ध | 575 | XWG1170075 | निर्वाचक का नाम : कातिलाल पिता का नाम: शंकर गृह संख्या : 238 उम्र : 27 लिंग : पुरुष | फोटो उपलब्ध |
| 576 | RJ/16/133/426157 | निर्वाचक का नाम : ज्योती पति का नाम: बापूडा गृह संख्या : 239 उम्र : 86 लिंग : महिला | फोटो उपलब्ध | 577 | RJ/16/133/426084 | निर्वाचक का नाम : कमा पिता का नाम: बापूडा गृह संख्या : 239 उम्र : 66 लिंग : पुरुष | फोटो उपलब्ध | 578 | RJ/16/133/426137 | निर्वाचक का नाम : मणी पति का नाम: कमा गृह संख्या : 239 उम्र : 64 लिंग : महिला | फोटो उपलब्ध |
| 579 | XWG0701623 | निर्वाचक का नाम : शंभू सिंह पिता का नाम: बापूडा गृह संख्या : 239 उम्र : 44 लिंग : पुरुष | फोटो उपलब्ध | 580 | XWG0701631 | निर्वाचक का नाम : कान्ता पति का नाम: शंभू गृह संख्या : 239 उम्र : 43 लिंग : महिला | फोटो उपलब्ध | 581 | XWG0701649 | निर्वाचक का नाम : जगदीश पिता का नाम: बापूडा गृह संख्या : 239 उम्र : 43 लिंग : पुरुष | फोटो उपलब्ध |
| 582 | XWG0701656 | निर्वाचक का नाम : कंकू पति का नाम: जगदीश गृह संख्या : 239 उम्र : 41 लिंग : महिला | फोटो उपलब्ध | 583 | XWG0701599 | निर्वाचक का नाम : राजेश पिता का नाम: कमा गृह संख्या : 239 उम्र : 33 लिंग : पुरुष | फोटो उपलब्ध | 584 | XWG0701607 | निर्वाचक का नाम : रूपशंकर पिता का नाम: कमा गृह संख्या : 239 उम्र : 33 लिंग : पुरुष | फोटो उपलब्ध |
| 585 | XWG0701615 | निर्वाचक का नाम : ललिता पति का नाम: रूपशंकर गृह संख्या : 239 उम्र : 33 लिंग : महिला | फोटो उपलब्ध | 586 | XWG0701581 | निर्वाचक का नाम : वाली पति का नाम: राजेश गृह संख्या : 239 उम्र : 32 लिंग : महिला | फोटो उपलब्ध | 587 | XWG1170125 | निर्वाचक का नाम : दिनेश पिता का नाम: कामा गृह संख्या : 239 उम्र : 28 लिंग : पुरुष | फोटो उपलब्ध |
| 588 | XWG1622463 | निर्वाचक का नाम : शारदा दामोर पति का नाम: दिनेश गृह संख्या : 239 उम्र : 22 लिंग : महिला | फोटो उपलब्ध | 589 | XWG2091171 | निर्वाचक का नाम : पंकज डामोर डामोर अन्य: ज्योति डामोर गृह संख्या : 239 उम्र : 20 लिंग : पुरुष | फोटो उपलब्ध | 590 | LYN1465913 | निर्वाचक का नाम : रमण पिता का नाम: अरजन गृह संख्या : 240 उम्र : 64 लिंग : पुरुष | फोटो उपलब्ध |
| 591 | RJ/16/133/426718 | निर्वाचक का नाम : सवीता पति का नाम: रमण गृह संख्या : 240 उम्र : 62 लिंग : महिला | फोटो उपलब्ध | 592 | LYN1377381 | निर्वाचक का नाम : लाला पिता का नाम: अरजन गृह संख्या : 240 उम्र : 56 लिंग : पुरुष | फोटो उपलब्ध | 593 | RJ/16/133/426719 | निर्वाचक का नाम : कोदर पिता का नाम: अरजन गृह संख्या : 240 उम्र : 52 लिंग : पुरुष | फोटो उपलब्ध |
| 594 | XWG0405225 | निर्वाचक का नाम : चेतना पति का नाम: लाला गृह संख्या : 240 उम्र : 45 लिंग : महिला | फोटो उपलब्ध | 595 | XWG0405233 | निर्वाचक का नाम : सुरता पति का नाम: कोदर गृह संख्या : 240 उम्र : 44 लिंग : महिला | फोटो उपलब्ध | 596 | XWG1170141 | निर्वाचक का नाम : शंकरलाल पिता का नाम: अरजन गृह संख्या : 240 उम्र : 39 लिंग : पुरुष | फोटो उपलब्ध |
| 597 | XWG1170182 | निर्वाचक का नाम : पर्वत पिता का नाम: कोदर गृह संख्या : 240 उम्र : 28 लिंग : पुरुष | फोटो उपलब्ध | 598 | RJ/16/133/426721 | निर्वाचक का नाम : बबली पति का नाम: मणा गृह संख्या : 241 उम्र : 68 लिंग : महिला | फोटो उपलब्ध | 599 | XWG1170190 | निर्वाचक का नाम : सुक्रम डामोर पिता का नाम: मणीलाल डामोर गृह संख्या : 241 उम्र : 38 लिंग : पुरुष | फोटो उपलब्ध |

| | | | | | | | | | | | |
|-----|------------------|---|-------------|-----|------------------|---|-------------|-----|------------------|---|-------------|
| 600 | XWG1170232 | निर्वाचक का नाम : दिनेश पिता का नाम: मान गृह संख्या : 241 उम्र : 30 लिंग : पुरुष | फोटो उपलब्ध | 601 | RJ/16/133/426073 | निर्वाचक का नाम : जीवा पिता का नाम: वालजी गृह संख्या : 242 उम्र : 79 लिंग : पुरुष | फोटो उपलब्ध | 602 | RJ/16/133/426155 | निर्वाचक का नाम : चम्पाडी पति का नाम: जीवा गृह संख्या : 242 उम्र : 77 लिंग : महिला | फोटो उपलब्ध |
| 603 | LYN1377399 | निर्वाचक का नाम : रमेश पिता का नाम: जीवा गृह संख्या : 242 उम्र : 46 लिंग : पुरुष | फोटो उपलब्ध | 604 | LYN1377407 | निर्वाचक का नाम : कान्ता पति का नाम: रमेश गृह संख्या : 242 उम्र : 45 लिंग : महिला | फोटो उपलब्ध | 605 | LYN1465921 | निर्वाचक का नाम : बका पिता का नाम: जीवा गृह संख्या : 242 उम्र : 44 लिंग : पुरुष | फोटो उपलब्ध |
| 606 | LYN1465939 | निर्वाचक का नाम : रूखी पति का नाम: बका गृह संख्या : 242 उम्र : 43 लिंग : महिला | फोटो उपलब्ध | 607 | LYN1377415 | निर्वाचक का नाम : सुखराम पिता का नाम: धुला गृह संख्या : 242 उम्र : 43 लिंग : पुरुष | फोटो उपलब्ध | 608 | XWG0634253 | निर्वाचक का नाम : सुनिया पिता का नाम: जीवा गृह संख्या : 242 उम्र : 39 लिंग : पुरुष | फोटो उपलब्ध |
| 609 | XWG1170398 | निर्वाचक का नाम : मंजुला पति का नाम: मंगू गृह संख्या : 242 उम्र : 39 लिंग : महिला | फोटो उपलब्ध | 610 | XWG1975168 | निर्वाचक का नाम : नरसिंह पिता का नाम: जीवा गृह संख्या : 242 उम्र : 34 लिंग : पुरुष | फोटो उपलब्ध | 611 | XWG1170422 | निर्वाचक का नाम : ईश्वरलाल पिता का नाम: जीवा गृह संख्या : 242 उम्र : 32 लिंग : पुरुष | फोटो उपलब्ध |
| 612 | XWG1170331 | निर्वाचक का नाम : सविता पति का नाम: ईश्वरलाल गृह संख्या : 242 उम्र : 30 लिंग : महिला | फोटो उपलब्ध | 613 | XWG1170489 | निर्वाचक का नाम : मांगीलाल पिता का नाम: जीवा गृह संख्या : 242 उम्र : 28 लिंग : पुरुष | फोटो उपलब्ध | 614 | XWG1170364 | निर्वाचक का नाम : आशा पति का नाम: सना गृह संख्या : 242 उम्र : 28 लिंग : महिला | फोटो उपलब्ध |
| 615 | XWG1332931 | निर्वाचक का नाम : रेखा पति का नाम: मांगीलाल गृह संख्या : 242 उम्र : 28 लिंग : महिला | फोटो उपलब्ध | 616 | XWG1332956 | निर्वाचक का नाम : फूलचंद पिता का नाम: रमेश गृह संख्या : 242 उम्र : 27 लिंग : पुरुष | फोटो उपलब्ध | 617 | XWG1456201 | निर्वाचक का नाम : राजेश पिता का नाम: रमेश गृह संख्या : 242 उम्र : 26 लिंग : पुरुष | फोटो उपलब्ध |
| 618 | XWG1976513 | निर्वाचक का नाम : ललिता पति का नाम: नरसिंह दामोर गृह संख्या : 242 उम्र : 24 लिंग : महिला | फोटो उपलब्ध | 619 | RJ/16/133/426722 | निर्वाचक का नाम : धारजी पिता का नाम: वालजी गृह संख्या : 243 उम्र : 84 लिंग : पुरुष | फोटो उपलब्ध | 620 | RJ/16/133/426723 | निर्वाचक का नाम : लाला पिता का नाम: धारजी गृह संख्या : 243 उम्र : 62 लिंग : पुरुष | फोटो उपलब्ध |
| 621 | XWG0952366 | निर्वाचक का नाम : राकेश पिता का नाम: लाला गृह संख्या : 243 उम्र : 31 लिंग : पुरुष | फोटो उपलब्ध | 622 | RJ/16/133/426152 | निर्वाचक का नाम : अखमा पिता का नाम: खातरा गृह संख्या : 244 उम्र : 90 लिंग : पुरुष | फोटो उपलब्ध | 623 | XWG0713040 | निर्वाचक का नाम : कावी पति का नाम: अखमा गृह संख्या : 244 उम्र : 88 लिंग : महिला | फोटो उपलब्ध |
| 624 | RJ/16/133/426725 | निर्वाचक का नाम : भूरा पिता का नाम: अखमा गृह संख्या : 244 उम्र : 55 लिंग : पुरुष | फोटो उपलब्ध | 625 | XWG1348564 | निर्वाचक का नाम : बदाजी पिता का नाम: अखमा गृह संख्या : 244 उम्र : 43 लिंग : पुरुष | फोटो उपलब्ध | 626 | XWG1348580 | निर्वाचक का नाम : सुखली पति का नाम: बदाजी गृह संख्या : 244 उम्र : 38 लिंग : महिला | फोटो उपलब्ध |
| 627 | RJ/16/133/426727 | निर्वाचक का नाम : मणिया पिता का नाम: मनजी गृह संख्या : 245 उम्र : 72 लिंग : पुरुष | फोटो उपलब्ध | 628 | XWG1622430 | निर्वाचक का नाम : मुकेश पिता का नाम: मनिया गृह संख्या : 245 उम्र : 26 लिंग : पुरुष | फोटो उपलब्ध | 629 | RJ/16/133/426799 | निर्वाचक का नाम : वाली पति का नाम: मनजी गृह संख्या : 246 उम्र : 90 लिंग : महिला | फोटो उपलब्ध |

| | | | | | | | | | | | |
|-----|------------------|---|-------------|-----|------------------|---|-------------|-----|------------------|--|-------------|
| 630 | RJ/16/133/426360 | निर्वाचक का नाम : मणी पति का नाम: मणिया गृह संख्या : 246 उम्र : 70 लिंग : महिला | फोटो उपलब्ध | 631 | RJ/16/133/426107 | निर्वाचक का नाम : देवा पिता का नाम: मनजी गृह संख्या : 246 उम्र : 56 लिंग : पुरुष | फोटो उपलब्ध | 632 | RJ/16/133/426358 | निर्वाचक का नाम : सवीता पति का नाम: देवा गृह संख्या : 246 उम्र : 54 लिंग : महिला | फोटो उपलब्ध |
| 633 | XWG1170521 | निर्वाचक का नाम : काली पति का नाम: कांती गृह संख्या : 246 उम्र : 32 लिंग : महिला | फोटो उपलब्ध | 634 | XWG1170505 | निर्वाचक का नाम : कातिलाल पिता का नाम: देवीलाल गृह संख्या : 246 उम्र : 32 लिंग : पुरुष | फोटो उपलब्ध | 635 | XWG2036994 | निर्वाचक का नाम : कल्पेश दामोर पिता का नाम: देवा गृह संख्या : 246 उम्र : 22 लिंग : पुरुष | फोटो उपलब्ध |
| 636 | RJ/16/133/426204 | निर्वाचक का नाम : धूला पिता का नाम: खेमा गृह संख्या : 247 उम्र : 76 लिंग : पुरुष | फोटो उपलब्ध | 637 | RJ/16/133/426215 | निर्वाचक का नाम : मणी पति का नाम: धूला गृह संख्या : 247 उम्र : 74 लिंग : महिला | फोटो उपलब्ध | 638 | LYN1377423 | निर्वाचक का नाम : संगीता पति का नाम: सुखलाल गृह संख्या : 247 उम्र : 43 लिंग : महिला | फोटो उपलब्ध |
| 639 | XWG0701698 | निर्वाचक का नाम : भणिया पिता का नाम: खेमा गृह संख्या : 247क उम्र : 73 लिंग : पुरुष | फोटो उपलब्ध | 640 | XWG1671031 | निर्वाचक का नाम : सुखा डामोर पिता का नाम: अर्जन डामोर गृह संख्या : 257मू.पो. अम्बाड़ा चिखली उम्र : 35 लिंग : पुरुष | फोटो उपलब्ध | 641 | XWG1671023 | निर्वाचक का नाम : शीतल डामोर पति का नाम: सुखा डामोर गृह संख्या : 257 मू.पो. अम्बाड़ा चिखली उम्र : 32 लिंग : महिला | फोटो उपलब्ध |
| 642 | XWG1882687 | निर्वाचक का नाम : रणछोड़ पिता का नाम: मनसुख गृह संख्या : 286 उम्र : 25 लिंग : पुरुष | फोटो उपलब्ध | 643 | XWG2031375 | निर्वाचक का नाम : रणछोड़ दामोर पिता का नाम: मनसुख गृह संख्या : 286 उम्र : 25 लिंग : पुरुष | फोटो उपलब्ध | 644 | XWG2031466 | निर्वाचक का नाम : रीना पति का नाम: रणछोड़ गृह संख्या : 286 उम्र : 24 लिंग : महिला | फोटो उपलब्ध |
| 645 | XWG2037604 | निर्वाचक का नाम : ईश्वर दामोर पिता का नाम: मनसुख गृह संख्या : 286 उम्र : 21 लिंग : पुरुष | फोटो उपलब्ध | 646 | LYN2050508 | निर्वाचक का नाम : शर्मिला पति का नाम: नाथू गृह संख्या : 288 उम्र : 41 लिंग : महिला | फोटो उपलब्ध | 647 | XWG1977222 | निर्वाचक का नाम : शिल्पा दामोर पिता का नाम: पुंजा गृह संख्या : 440 उम्र : 20 लिंग : महिला | फोटो उपलब्ध |
| 648 | XWG1170257 | निर्वाचक का नाम : गीता डामोर पति का नाम: सुक्रम डामोर गृह संख्या : 3241 उम्र : 35 लिंग : महिला | फोटो उपलब्ध | 649 | XWG1170281 | निर्वाचक का नाम : मंगा पिता का नाम: जीवा गृह संख्या : 25442 उम्र : 44 लिंग : पुरुष | फोटो उपलब्ध | | | | |

| | | |
|--|---|-------------|
| 650 | 1 | XWG2118172 |
| निर्वाचक का नाम : कांती लाल पिता का नाम: खातू गृह संख्या : 195 उम्र : 22 लिंग : पुरुष | | |
| | | फोटो उपलब्ध |

| | | |
|---|---|-------------|
| 651 | 1 | XWG2118438 |
| निर्वाचक का नाम : लक्ष्मणलाल पिता का नाम: हीरा गृह संख्या : 198 उम्र : 23 लिंग : पुरुष | | |
| | | फोटो उपलब्ध |

| | | |
|---|---|-------------|
| 652 | 2 | XWG2138824 |
| निर्वाचक का नाम : रमेश चंद्र पिता का नाम: कमजी गृह संख्या : 212 उम्र : 24 लिंग : पुरुष | | |
| | | फोटो उपलब्ध |

| | | |
|--|---|-------------|
| 653 | 2 | XWG2138774 |
| निर्वाचक का नाम : कमला पति का नाम: रमेश चंद्र गृह संख्या : 212 उम्र : 19 लिंग : महिला | | |
| | | फोटो उपलब्ध |

| निर्वाचकों का विवरण : | | | | | | | |
|--|------------------------------|-----------------------------|---|----------------------|-------|------------|-----|
| A) मतदाताओं की संख्या : | | | | | | | |
| | | नामावली का प्रकार | निर्वाचक नामावली की पहचान : | मतदाताओं की संख्या : | | | |
| | | | | पुरुष | महिला | तृतीय लिंग | कुल |
| I | मूल | मूल नामावली | समस्त पूरकों को समेकित करते हुए विशेष गहन पुनरीक्षण 2026 की मूल नामावली | 357 | 292 | 0 | 649 |
| II | घटक I - परिवर्धन सूची | पूरक 1 | विशेष गहन पुनरीक्षण - 2026 | 3 | 1 | 0 | 4 |
| III | घटक II - विलोपन सूची | पूरक 1 | विशेष गहन पुनरीक्षण - 2026 | 0 | 0 | 0 | 0 |
| IV | लिंग में संशोधन के कारण अंतर | | | 0 | 0 | 0 | 0 |
| पुनरीक्षण के बाद इस नामावली में शुद्ध निर्वाचक (I+II-III+IV) | | | | 360 | 293 | 0 | 653 |
| B) संशोधनों की संख्या : | | | | | | | |
| नामावली का प्रकार | | निर्वाचक नामावली की पहचान : | | संशोधनों की संख्या : | | | |
| पूरक 1 | | विशेष गहन पुनरीक्षण - 2026 | | 0 | | | |

निर्वाचक रजिस्ट्रीकरण अधिकारी द्वारा जारी

E2-मृत्यु , S2-स्थानांतरित, R2-दोहरी प्रविष्टि, M2-लापता , Q2-अहर्ता नहीं