

## निर्वाचक नामावली 2026 S20 राजस्थान

विधान सभा क्षेत्र की संख्या , नाम व आरक्षण स्थिति : 162 - घाटोल (अ.ज.जा.)		भाग संख्या : : 101																						
संसदीय निर्वाचन क्षेत्र की संख्या, नाम व आरक्षण स्थिति, जिसमें विधान सभा निर्वाचन क्षेत्र स्थित है : 20 - बांसवाड़ा (अ.ज.जा.)																								
<b>1. पुनरीक्षण का विवरण</b>																								
पुनरीक्षण का वर्ष :	2026	<b>निर्वाचक नामावली की पहचान :</b> समस्त पूरकों को समेकित करते हुए विशेष गहन पुनरीक्षण 2026 की मूल नामावली																						
अर्हता तिथि :	01-01-2026																							
पुनरीक्षण का स्वरूप :	विशेष गहन पुनरीक्षण - 2026																							
प्रकाशन की तिथि :	21-02-2026																							
<b>2. भाग व मतदान क्षेत्र का विवरण :</b>																								
भाग में आने वाले अनुभागों की संख्या और नाम :																								
1-विजवामातापाडा,मियांसा 2-खेडापाडा,मियांसा 3-वनियावेल,मियांसा 4-कीकाकीनाल,कीकाकीनाल	<table style="width: 100%; border-collapse: collapse;"> <tr> <td style="width: 60%;">मुख्य शहर / मुख्य ग्राम</td> <td style="width: 20%;">:</td> <td style="width: 20%;">मियासा</td> </tr> <tr> <td>वार्ड</td> <td>:</td> <td></td> </tr> <tr> <td>पोस्ट ऑफिस</td> <td>:</td> <td>मियासा</td> </tr> <tr> <td>पुलिस थाना</td> <td>:</td> <td>खमेरा</td> </tr> <tr> <td>तहसील</td> <td>:</td> <td>घाटोल</td> </tr> <tr> <td>जिला</td> <td>:</td> <td>बांसवाड़ा</td> </tr> <tr> <td>पिन कोड</td> <td>:</td> <td>327027</td> </tr> </table>			मुख्य शहर / मुख्य ग्राम	:	मियासा	वार्ड	:		पोस्ट ऑफिस	:	मियासा	पुलिस थाना	:	खमेरा	तहसील	:	घाटोल	जिला	:	बांसवाड़ा	पिन कोड	:	327027
मुख्य शहर / मुख्य ग्राम	:	मियासा																						
वार्ड	:																							
पोस्ट ऑफिस	:	मियासा																						
पुलिस थाना	:	खमेरा																						
तहसील	:	घाटोल																						
जिला	:	बांसवाड़ा																						
पिन कोड	:	327027																						
<b>3. मतदान केंद्र का विवरण</b>																								
मतदान केंद्र की संख्या व नाम :	मतदान केन्द्र की विशेष हैसियत (पुरुष/महिला/सामान्य) :		सामान्य																					
101 - मियासा																								
मतदान केंद्र का भवन व पता :	इस मतदान क्षेत्र के सहायक (ऑक्जिलियरी) मतदान केन्द्रों की संख्या :		0																					
राजकीय उच्च माध्यमिक विद्यालय भवन, दाया भाग, मियासा																								
<b>4. मतदाताओं की संख्या :</b>																								
आरंभिक क्रम	अंतिम क्रम	मतदाताओं की संख्या																						
संख्या	संख्या	पुरुष	महिला	तृतीय लिंग	कुल																			
1	944	485	452	0	937																			

निर्वाचक रजिस्ट्रीकरण अधिकारी द्वारा जारी

Nazri Naksha

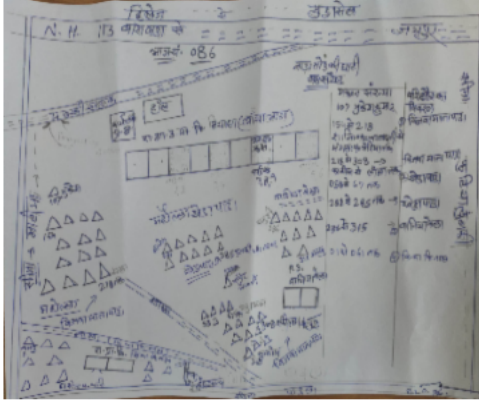

Google Map View

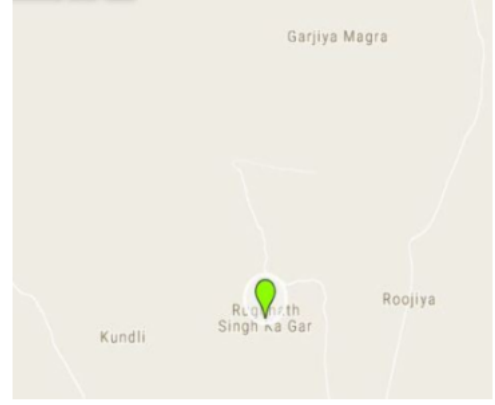

Polling Station Building Front View



Polling Station Front View



Cad View

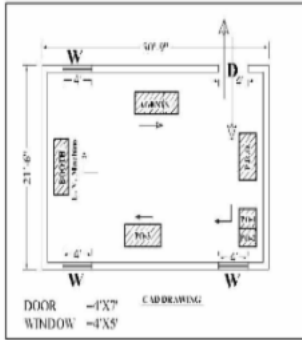

Key MAP View



1 निर्वाचक का नाम : मांगू पति का नाम: बापूलाल गृह संख्या : 02 उम्र : 33 लिंग : महिला	YBW1254143	2 निर्वाचक का नाम : गीता पिता का नाम: हिरा गृह संख्या : 06 उम्र : 42 लिंग : महिला	YBW1254192	3 निर्वाचक का नाम : गट्टलाल पिता का नाम: हीरा गृह संख्या : 6 उम्र : 34 लिंग : पुरुष	YBW1254275
4 निर्वाचक का नाम : काली पति का नाम: लक्ष्मण गृह संख्या : 15 उम्र : 35 लिंग : महिला	YBW1404201	5 निर्वाचक का नाम : राजू पिता का नाम: वैशता गृह संख्या : 16 उम्र : 30 लिंग : पुरुष	YBW1404946	6 निर्वाचक का नाम : पारू पति का नाम: विठ्ठल गृह संख्या : 18 उम्र : 31 लिंग : महिला	YBW1254267
7 निर्वाचक का नाम : तुलसी पति का नाम: वजेग गृह संख्या : 18 उम्र : 31 लिंग : महिला	YBW1254218	# 8 निर्वाचक का नाम : विकेश पिता का नाम: वेलिया गृह संख्या : 18 उम्र : 26 लिंग : पुरुष	YBW1254259	9 निर्वाचक का नाम : अजय कुमार अशोक कुमार पिता का नाम: अजय कुमार अशोक कुमार गृह संख्या : 34 उम्र : 22 लिंग : पुरुष	YBW1768365
10 निर्वाचक का नाम : महिपाल पिता का नाम: कचरू गृह संख्या : 35 उम्र : 32 लिंग : पुरुष	YBW1433085	11 निर्वाचक का नाम : संजू कुमार पिता का नाम: मनोहर गृह संख्या : 36 उम्र : 26 लिंग : पुरुष	YBW1254085	12 निर्वाचक का नाम : बापूलाल पिता का नाम: परतू गृह संख्या : 45 उम्र : 35 लिंग : पुरुष	YBW1253954
13 निर्वाचक का नाम : गीता पति का नाम: बापूलाल गृह संख्या : 45 उम्र : 34 लिंग : महिला	YBW1253962	14 निर्वाचक का नाम : नाथूलाल पिता का नाम: नारायणलाल गृह संख्या : 46 उम्र : 28 लिंग : पुरुष	YBW1254291	R 15 निर्वाचक का नाम : जयशील पिता का नाम: हरिराम गृह संख्या : 48 उम्र : 27 लिंग : पुरुष	YBW1191857
16 निर्वाचक का नाम : सुमन पति का नाम: राहुल गृह संख्या : 56 उम्र : 35 लिंग : महिला	YBW1172642	17 निर्वाचक का नाम : राहुल पिता का नाम: प्रभुलाल गृह संख्या : 456 उम्र : 31 लिंग : पुरुष	YBW1172626	18 निर्वाचक का नाम : मीनाक्षी पति का नाम: दिनेश चन्द्र गृह संख्या : 58 उम्र : 32 लिंग : महिला	YBW1254077
19 निर्वाचक का नाम : मनोज पिता का नाम: लाल जी गृह संख्या : 58 उम्र : 28 लिंग : पुरुष	YBW1326669	20 निर्वाचक का नाम : अमिशा नीनामा पिता का नाम: गणेश लाल नीनामा गृह संख्या : 108 उम्र : 24 लिंग : महिला	YBW1859461	21 निर्वाचक का नाम : पारू पति का नाम: शान्ति गृह संख्या : 154 उम्र : 74 लिंग : महिला	RJ/16/130/442036
# 22 निर्वाचक का नाम : अशोक कुमार निनामा पिता का नाम: शान्ती गृह संख्या : 154 उम्र : 44 लिंग : पुरुष	LJC1491422	23 निर्वाचक का नाम : कंकु पति का नाम: अशोक कुमार गृह संख्या : 154 उम्र : 42 लिंग : महिला	LJC1492966	24 निर्वाचक का नाम : कमला शंकर पिता का नाम: शान्ति लाल गृह संख्या : 154 उम्र : 32 लिंग : पुरुष	YBW0770131
25 निर्वाचक का नाम : झोमली पति का नाम: कमलाशंकर गृह संख्या : 154 उम्र : 27 लिंग : महिला	YBW1040468	26 निर्वाचक का नाम : विनोद पिता का नाम: अशोक कुमार नीनामा गृह संख्या : 154 उम्र : 20 लिंग : पुरुष	YBW1868082	27 निर्वाचक का नाम : कमला पति का नाम: जीवा गृह संख्या : 155 उम्र : 67 लिंग : महिला	RJ/16/130/441433
28 निर्वाचक का नाम : दिनेश चंद्र निनामा पिता का नाम: जीवणा गृह संख्या : 155 उम्र : 37 लिंग : पुरुष	YBW0203919	R 29 निर्वाचक का नाम : पुष्पा पति का नाम: दिनेश गृह संख्या : 155 उम्र : 32 लिंग : महिला	YBW1254093	30 निर्वाचक का नाम : शिवकुमार पिता का नाम: वालजी गृह संख्या : 156 उम्र : 61 लिंग : पुरुष	RJ/16/130/441582

31	RJ/16/130/441595	निर्वाचक का नाम : इन्दिरा पति का नाम: शिवकुमार गृह संख्या : 156 उम्र : 60 लिंग : महिला	फोटो उपलब्ध	32	YBW1040476	निर्वाचक का नाम : पायल पिता का नाम: शिव कुमार गृह संख्या : 156 उम्र : 29 लिंग : महिला	फोटो उपलब्ध	33	YBW1802776	निर्वाचक का नाम : विपिन नीनामा पिता का नाम: शिवकुमार नीनामा गृह संख्या : 156 उम्र : 20 लिंग : पुरुष	फोटो उपलब्ध
34	RJ/16/130/441227	निर्वाचक का नाम : रमण लाल पिता का नाम: वालजी गृह संख्या : 157 उम्र : 53 लिंग : पुरुष	फोटो उपलब्ध	35	RJ/16/130/441166	निर्वाचक का नाम : रूपा पति का नाम: भेरिया गृह संख्या : 158 उम्र : 73 लिंग : महिला	फोटो उपलब्ध	36	YBW0806349	निर्वाचक का नाम : गोतम पिता का नाम: भेरिया गृह संख्या : 158 उम्र : 37 लिंग : पुरुष	फोटो उपलब्ध
37	YBW0806356	निर्वाचक का नाम : कृपा पति का नाम: केसरी मल गृह संख्या : 158 उम्र : 35 लिंग : महिला	फोटो उपलब्ध	38	YBW0806372	निर्वाचक का नाम : केसरी मल पिता का नाम: भेरिया गृह संख्या : 158 उम्र : 29 लिंग : पुरुष	फोटो उपलब्ध	39	RJ/16/130/441036	निर्वाचक का नाम : गांगजी पिता का नाम: धनजी गृह संख्या : 159 उम्र : 73 लिंग : पुरुष	फोटो उपलब्ध
40	RJ/16/130/441434	निर्वाचक का नाम : वेस्ती पति का नाम: गांगजी गृह संख्या : 159 उम्र : 72 लिंग : महिला	फोटो उपलब्ध	41	YBW0530618	निर्वाचक का नाम : सुरजमल पिता का नाम: गांगजी गृह संख्या : 159 उम्र : 35 लिंग : पुरुष	फोटो उपलब्ध	42	YBW0734012	निर्वाचक का नाम : सुकणा पति का नाम: सुरजमल गृह संख्या : 159 उम्र : 32 लिंग : महिला	फोटो उपलब्ध
43	RJ/16/130/441039	निर्वाचक का नाम : लालू पिता का नाम: गलिया गृह संख्या : 160 उम्र : 76 लिंग : पुरुष	फोटो उपलब्ध	44	YBW1866243	निर्वाचक का नाम : कस्तुरी पति का नाम: लालू गृह संख्या : 160 उम्र : 46 लिंग : महिला	फोटो उपलब्ध	# 45	YBW0770149	निर्वाचक का नाम : सविता पति का नाम: देवीलाल गृह संख्या : 160 उम्र : 45 लिंग : महिला	फोटो उपलब्ध
46	LJC1491455	निर्वाचक का नाम : रेवा शंकर पिता का नाम: लालू गृह संख्या : 160 उम्र : 44 लिंग : पुरुष	फोटो उपलब्ध	47	LJC1253434	निर्वाचक का नाम : कडवी पति का नाम: रेवाशंकर गृह संख्या : 160 उम्र : 44 लिंग : महिला	फोटो उपलब्ध	48	LJC1853720	निर्वाचक का नाम : कला पति का नाम: धुलिया गृह संख्या : 160 उम्र : 40 लिंग : महिला	फोटो उपलब्ध
# 49	YBW0203968	निर्वाचक का नाम : देवीलाल पिता का नाम: लालू नीनामा गृह संख्या : 160 उम्र : 35 लिंग : पुरुष	फोटो उपलब्ध	50	RJ/16/130/441229	निर्वाचक का नाम : गोतम पिता का नाम: मंगला गृह संख्या : 161 उम्र : 62 लिंग : पुरुष	फोटो उपलब्ध	51	RJ/16/130/441127	निर्वाचक का नाम : मीरा पति का नाम: गोतम गृह संख्या : 161 उम्र : 61 लिंग : महिला	फोटो उपलब्ध
52	YBW1150093	निर्वाचक का नाम : प्रकाश पिता का नाम: गौतम गृह संख्या : 161 उम्र : 28 लिंग : पुरुष	फोटो उपलब्ध	53	YBW1585934	निर्वाचक का नाम : विमला पति का नाम: प्रकाश गृह संख्या : 161 उम्र : 22 लिंग : महिला	फोटो उपलब्ध	54	YBW1870054	निर्वाचक का नाम : नटवर लाल नीनामा पिता का नाम: गौतम गृह संख्या : 161 उम्र : 22 लिंग : पुरुष	फोटो उपलब्ध
55	RJ/16/130/441100	निर्वाचक का नाम : गोतम पिता का नाम: रकमा गृह संख्या : 162 उम्र : 63 लिंग : पुरुष	फोटो उपलब्ध	56	LJC1491471	निर्वाचक का नाम : रमण पिता का नाम: नगजी गृह संख्या : 162 उम्र : 47 लिंग : पुरुष	फोटो उपलब्ध	57	YBW1150119	निर्वाचक का नाम : मटुदेवी पति का नाम: रमण गृह संख्या : 162 उम्र : 36 लिंग : महिला	फोटो उपलब्ध
58	RJ/16/130/441526	निर्वाचक का नाम : नाथुलाल पिता का नाम: मंगलजी गृह संख्या : 163 उम्र : 83 लिंग : पुरुष	फोटो उपलब्ध	59	RJ/16/130/441525	निर्वाचक का नाम : प्रेम पति का नाम: नाथू गृह संख्या : 163 उम्र : 82 लिंग : महिला	फोटो उपलब्ध	60	RJ/16/130/441572	निर्वाचक का नाम : मीरा पति का नाम: वेस्ता गृह संख्या : 164 उम्र : 72 लिंग : महिला	फोटो उपलब्ध

61	RJ/16/130/441544	निर्वाचक का नाम : नगजी पिता का नाम: गोतमा गृह संख्या : 165 उम्र : 69 लिंग : पुरुष	फोटो उपलब्ध	62	LJC2033223	निर्वाचक का नाम : शम्भु लाल पिता का नाम: वेस्ता गृह संख्या : 165 उम्र : 39 लिंग : पुरुष	फोटो उपलब्ध	63	LJC1830058	निर्वाचक का नाम : काउडी पिता का नाम: चुन्नी लाल गृह संख्या : 168 उम्र : 79 लिंग : महिला	फोटो उपलब्ध
64	LJC1491513	निर्वाचक का नाम : कला पति का नाम: नारायणलाल गृह संख्या : 168 उम्र : 43 लिंग : महिला	फोटो उपलब्ध	65	LJC1491505	निर्वाचक का नाम : नारायणलाल पिता का नाम: चुन्नीलाल गृह संख्या : 168 उम्र : 42 लिंग : पुरुष	फोटो उपलब्ध	66	YBW1796556	निर्वाचक का नाम : कविता पति का नाम: देवचंद नीनामा गृह संख्या : 168 उम्र : 20 लिंग : महिला	फोटो उपलब्ध
67	YBW1710847	निर्वाचक का नाम : देवचंद नीनामा पिता का नाम: नारायण लाल नीनामा गृह संख्या : 168 मियासा उम्र : 21 लिंग : महिला	फोटो उपलब्ध	68	RJ/16/130/441027	निर्वाचक का नाम : कालूराम पिता का नाम: रकमा गृह संख्या : 170 उम्र : 65 लिंग : पुरुष	फोटो उपलब्ध	69	RJ/16/130/441457	निर्वाचक का नाम : गंगा पति का नाम: कालूराम गृह संख्या : 170 उम्र : 63 लिंग : महिला	फोटो उपलब्ध
70	YBW1377589	निर्वाचक का नाम : किरण पिता का नाम: कालूराम गृह संख्या : 170 उम्र : 35 लिंग : महिला	फोटो उपलब्ध	71	YBW1379395	निर्वाचक का नाम : मुकेश कुमार पिता का नाम: कालूराम गृह संख्या : 107 उम्र : 31 लिंग : पुरुष	फोटो उपलब्ध	72	RJ/16/130/441397	निर्वाचक का नाम : रकमा पिता का नाम: उदीया गृह संख्या : 171 उम्र : 61 लिंग : पुरुष	फोटो उपलब्ध
73	YBW0806380	निर्वाचक का नाम : दरिया पति का नाम: रकमा गृह संख्या : 171 उम्र : 31 लिंग : महिला	फोटो उपलब्ध	74	RJ/16/130/441298	निर्वाचक का नाम : राजुडी पति का नाम: फतीया गृह संख्या : 172 उम्र : 68 लिंग : महिला	फोटो उपलब्ध	75	LJC1830348	निर्वाचक का नाम : काउडी पति का नाम: सुरजमल गृह संख्या : 172 उम्र : 41 लिंग : महिला	फोटो उपलब्ध
76	RJ/16/130/441368	निर्वाचक का नाम : मंगली पति का नाम: धनजी गृह संख्या : 173 उम्र : 77 लिंग : महिला	फोटो उपलब्ध	77	RJ/16/130/441092	निर्वाचक का नाम : रमेश पिता का नाम: धनजी गृह संख्या : 173 उम्र : 55 लिंग : पुरुष	फोटो उपलब्ध	78	LJC1491521	निर्वाचक का नाम : हकरू पिता का नाम: धनजी गृह संख्या : 173 उम्र : 42 लिंग : पुरुष	फोटो उपलब्ध
79	YBW0734038	निर्वाचक का नाम : गेनदीर पति का नाम: हकरू गृह संख्या : 173 उम्र : 32 लिंग : महिला	फोटो उपलब्ध	80	LJC1253046	निर्वाचक का नाम : मेगजी पिता का नाम: धारीया गृह संख्या : 174 उम्र : 98 लिंग : पुरुष	फोटो उपलब्ध	81	RJ/16/130/441025	निर्वाचक का नाम : रावजी पिता का नाम: मेगजी गृह संख्या : 175 उम्र : 68 लिंग : पुरुष	फोटो उपलब्ध
82	RJ/16/130/441174	निर्वाचक का नाम : सीता पति का नाम: रावजी गृह संख्या : 175 उम्र : 67 लिंग : महिला	फोटो उपलब्ध	83	RJ/16/130/441301	निर्वाचक का नाम : तुलसी पति का नाम: रावजी गृह संख्या : 175 उम्र : 66 लिंग : महिला	फोटो उपलब्ध	84	LJC2032605	निर्वाचक का नाम : बहादुर पिता का नाम: रावजी गृह संख्या : 175 उम्र : 37 लिंग : पुरुष	फोटो उपलब्ध
85	YBW0406736	निर्वाचक का नाम : दुर्गा पति का नाम: बहादुर गृह संख्या : 175 उम्र : 37 लिंग : महिला	फोटो उपलब्ध	86	YBW0806398	निर्वाचक का नाम : जीवली पति का नाम: गजेन्द्र गृह संख्या : 175 उम्र : 36 लिंग : महिला	फोटो उपलब्ध	87	YBW0806406	निर्वाचक का नाम : गजेन्द्र पिता का नाम: रावजी गृह संख्या : 175 उम्र : 31 लिंग : पुरुष	फोटो उपलब्ध
88	RJ/16/130/441252	निर्वाचक का नाम : रूपा पिता का नाम: मेगजी गृह संख्या : 176 उम्र : 63 लिंग : पुरुष	फोटो उपलब्ध	89	RJ/16/130/441306	निर्वाचक का नाम : कोइरी पति का नाम: रूपा गृह संख्या : 176 उम्र : 61 लिंग : महिला	फोटो उपलब्ध	90	LJC2032969	निर्वाचक का नाम : सूरता पति का नाम: रूपा गृह संख्या : 176 उम्र : 50 लिंग : महिला	फोटो उपलब्ध

91	YBW1863240	निर्वाचक का नाम : कालुराम पिता का नाम: रुपा गृह संख्या : 176 उम्र : 31 लिंग : पुरुष	फोटो उपलब्ध	92	YBW0734053	निर्वाचक का नाम : तोलाराम पिता का नाम: रूपला गृह संख्या : 176 उम्र : 30 लिंग : पुरुष	फोटो उपलब्ध	93	YBW1976653	निर्वाचक का नाम : पारी देवी पति का नाम: तोलाराम नीनामा गृह संख्या : 176 उम्र : 30 लिंग : महिला	फोटो उपलब्ध
94	YBW1866003	निर्वाचक का नाम : सुनीता पति का नाम: कालुराम गृह संख्या : 176 उम्र : 23 लिंग : महिला	फोटो उपलब्ध	95	RJ/16/130/441240	निर्वाचक का नाम : कमरू पिता का नाम: रकीया गृह संख्या : 177 उम्र : 63 लिंग : पुरुष	फोटो उपलब्ध	96	RJ/16/130/441471	निर्वाचक का नाम : नागरी पति का नाम: कमरू गृह संख्या : 177 उम्र : 62 लिंग : महिला	फोटो उपलब्ध
97	RJ/16/130/441265	निर्वाचक का नाम : खातु पिता का नाम: हुरजी गृह संख्या : 178 उम्र : 53 लिंग : पुरुष	फोटो उपलब्ध	98	LJC1491554	निर्वाचक का नाम : ताबुडी पति का नाम: खातु गृह संख्या : 178 उम्र : 44 लिंग : महिला	फोटो उपलब्ध	99	RJ/16/130/441030	निर्वाचक का नाम : विरजी पिता का नाम: वेस्ता गृह संख्या : 180 उम्र : 88 लिंग : पुरुष	फोटो उपलब्ध
100	LJC1491570	निर्वाचक का नाम : गणेशलाल पिता का नाम: विरजी गृह संख्या : 180 उम्र : 45 लिंग : पुरुष	फोटो उपलब्ध	101	LJC1491588	निर्वाचक का नाम : सुनीता पति का नाम: गणेश लाल गृह संख्या : 180 उम्र : 44 लिंग : महिला	फोटो उपलब्ध	102	LJC1491562	निर्वाचक का नाम : सूरजमल पिता का नाम: वीरजी गृह संख्या : 180 उम्र : 44 लिंग : पुरुष	फोटो उपलब्ध
103	YBW0577015	निर्वाचक का नाम : लीला पति का नाम: सूरजमल गृह संख्या : 180 उम्र : 38 लिंग : महिला	फोटो उपलब्ध	104	LJC1491596	निर्वाचक का नाम : बापुलाल पिता का नाम: उदिया गृह संख्या : 181 उम्र : 41 लिंग : पुरुष	फोटो उपलब्ध	105	YBW0806430	निर्वाचक का नाम : गोती पति का नाम: रमेश गृह संख्या : 181 उम्र : 41 लिंग : महिला	फोटो उपलब्ध
106	RJ/16/130/442043	निर्वाचक का नाम : भेमजी पिता का नाम: जेतीया गृह संख्या : 182 उम्र : 68 लिंग : पुरुष	फोटो उपलब्ध	107	LJC1491604	निर्वाचक का नाम : पारी पति का नाम: भेमजी गृह संख्या : 182 उम्र : 66 लिंग : महिला	फोटो उपलब्ध	108	LJC1852870	निर्वाचक का नाम : गणेश लाल पिता का नाम: भेमजी गृह संख्या : 182 उम्र : 38 लिंग : पुरुष	फोटो उपलब्ध
109	YBW0359968	निर्वाचक का नाम : काली पति का नाम: गणेशलाल गृह संख्या : 182 उम्र : 38 लिंग : महिला	फोटो उपलब्ध	110	RJ/16/130/441180	निर्वाचक का नाम : सोनी पति का नाम: शम्भु गृह संख्या : 183 उम्र : 86 लिंग : महिला	फोटो उपलब्ध	111	RJ/16/130/441701	निर्वाचक का नाम : नारण पिता का नाम: शम्भु गृह संख्या : 183 उम्र : 63 लिंग : पुरुष	फोटो उपलब्ध
112	RJ/16/130/441702	निर्वाचक का नाम : देतुडी पति का नाम: नारण गृह संख्या : 183 उम्र : 61 लिंग : महिला	फोटो उपलब्ध	113	RJ/16/130/441088	निर्वाचक का नाम : चम्पा पति का नाम: रूपला गृह संख्या : 184 उम्र : 70 लिंग : महिला	फोटो उपलब्ध	114	RJ/16/130/441698	निर्वाचक का नाम : धुलजी पिता का नाम: रूपला गृह संख्या : 184 उम्र : 57 लिंग : पुरुष	फोटो उपलब्ध
115	RJ/16/130/441699	निर्वाचक का नाम : कोदरी पति का नाम: धुलजी गृह संख्या : 184 उम्र : 56 लिंग : महिला	फोटो उपलब्ध	116	LJC1829985	निर्वाचक का नाम : कान्ती पिता का नाम: रूपला गृह संख्या : 184 उम्र : 46 लिंग : महिला	फोटो उपलब्ध	117	LJC1253491	निर्वाचक का नाम : सुकणा पति का नाम: कान्ति गृह संख्या : 184 उम्र : 46 लिंग : महिला	फोटो उपलब्ध
118	LJC1853282	निर्वाचक का नाम : प्रभु पिता का नाम: रूपला गृह संख्या : 184 उम्र : 38 लिंग : पुरुष	फोटो उपलब्ध	119	YBW0734079	निर्वाचक का नाम : ईन्द्रा पति का नाम: प्रभुलाल गृह संख्या : 184 उम्र : 32 लिंग : महिला	फोटो उपलब्ध	120	YBW0806455	निर्वाचक का नाम : अनिल पिता का नाम: रुपलो गृह संख्या : 184 उम्र : 31 लिंग : पुरुष	फोटो उपलब्ध

121	RJ/16/130/441019	निर्वाचक का नाम : सोहन लाल पिता का नाम: देवजी गृह संख्या : 185 उम्र : 65 लिंग : पुरुष	फोटो उपलब्ध	122	RJ/16/130/441283	निर्वाचक का नाम : नरदा पति का नाम: सोहन लाल गृह संख्या : 185 उम्र : 63 लिंग : महिला	फोटो उपलब्ध	123	RJ/16/130/441038	निर्वाचक का नाम : कालु पिता का नाम: रूपजी गृह संख्या : 186 उम्र : 70 लिंग : पुरुष	फोटो उपलब्ध
124	LJC1491620	निर्वाचक का नाम : सुकणा पति का नाम: रमेश चन्द गृह संख्या : 186 उम्र : 45 लिंग : महिला	फोटो उपलब्ध	125	LJC1491638	निर्वाचक का नाम : रमेश चन्द पिता का नाम: कालू गृह संख्या : 186 उम्र : 45 लिंग : पुरुष	फोटो उपलब्ध	# 126	YBW1404979	निर्वाचक का नाम : सीता देवी पति का नाम: मोहनलाल गृह संख्या : 186 उम्र : 36 लिंग : महिला	फोटो उपलब्ध
127	LJC2032571	निर्वाचक का नाम : मोहनलाल पिता का नाम: कालुराम गृह संख्या : 186 उम्र : 35 लिंग : पुरुष	फोटो उपलब्ध	128	LJC1853746	निर्वाचक का नाम : रकमा पिता का नाम: वक्था गृह संख्या : 188 उम्र : 66 लिंग : पुरुष	फोटो उपलब्ध	129	LJC1829902	निर्वाचक का नाम : सकुन्तला पति का नाम: रकमा गृह संख्या : 188 उम्र : 65 लिंग : महिला	फोटो उपलब्ध
130	LJC1491653	निर्वाचक का नाम : तोली पति का नाम: राजेन्द्र गृह संख्या : 188 उम्र : 43 लिंग : महिला	फोटो उपलब्ध	131	YBW1865377	निर्वाचक का नाम : राजेंद्र कुमार पिता का नाम: रकमा नीनामा गृह संख्या : 188 उम्र : 42 लिंग : पुरुष	फोटो उपलब्ध	132	YBW1811769	निर्वाचक का नाम : पुष्पा कुमारी नीनामा पति का नाम: राजेंद्र कुमार गृह संख्या : 188 उम्र : 41 लिंग : महिला	फोटो उपलब्ध
133	LJC1853670	निर्वाचक का नाम : प्रभु पिता का नाम: रकमा गृह संख्या : 188 उम्र : 38 लिंग : पुरुष	फोटो उपलब्ध	134	YBW0734087	निर्वाचक का नाम : पुष्पा पति का नाम: प्रभुलाल गृह संख्या : 188 उम्र : 32 लिंग : महिला	फोटो उपलब्ध	135	YBW0734061	निर्वाचक का नाम : कान्तीलाल पिता का नाम: रकमा गृह संख्या : 188 उम्र : 30 लिंग : पुरुष	फोटो उपलब्ध
136	YBW1202928	निर्वाचक का नाम : अनिल कुमार पिता का नाम: रकमा गृह संख्या : 188 उम्र : 27 लिंग : पुरुष	फोटो उपलब्ध	137	YBW1946474	निर्वाचक का नाम : रीना पति का नाम: अनिलकुमार गृह संख्या : 188 उम्र : 26 लिंग : महिला	फोटो उपलब्ध	138	YBW1911148	निर्वाचक का नाम : पप्पु पति का नाम: संजय कुमार गृह संख्या : 188 उम्र : 25 लिंग : महिला	फोटो उपलब्ध
139	YBW1912690	निर्वाचक का नाम : संजय कुमार पिता का नाम: रकमा गृह संख्या : 188 उम्र : 20 लिंग : पुरुष	फोटो उपलब्ध	140	RJ/16/130/441026	निर्वाचक का नाम : लक्ष्मण पिता का नाम: वक्था गृह संख्या : 189 उम्र : 63 लिंग : पुरुष	फोटो उपलब्ध	141	RJ/16/130/441696	निर्वाचक का नाम : देवा पति का नाम: लक्ष्मण गृह संख्या : 189 उम्र : 61 लिंग : महिला	फोटो उपलब्ध
142	LJC1853688	निर्वाचक का नाम : कालु पिता का नाम: लक्ष्मण गृह संख्या : 189 उम्र : 38 लिंग : पुरुष	फोटो उपलब्ध	143	YBW0406728	निर्वाचक का नाम : सुकणा पति का नाम: कालु राम गृह संख्या : 189 उम्र : 37 लिंग : महिला	फोटो उपलब्ध	144	YBW0806471	निर्वाचक का नाम : मंजू पति का नाम: केशराम गृह संख्या : 189 उम्र : 31 लिंग : महिला	फोटो उपलब्ध
145	YBW0734095	निर्वाचक का नाम : केशुराम पिता का नाम: लक्ष्मण गृह संख्या : 189 उम्र : 30 लिंग : पुरुष	फोटो उपलब्ध	146	YBW1908151	निर्वाचक का नाम : कैलाश पिता का नाम: रमेश गृह संख्या : 189 उम्र : 25 लिंग : पुरुष	फोटो उपलब्ध	147	RJ/16/130/441490	निर्वाचक का नाम : दितू पति का नाम: रकमा गृह संख्या : 190 उम्र : 95 लिंग : महिला	फोटो उपलब्ध
148	LJC1853142	निर्वाचक का नाम : वालीया पिता का नाम: रकमा गृह संख्या : 190 उम्र : 61 लिंग : पुरुष	फोटो उपलब्ध	149	LJC1491661	निर्वाचक का नाम : कनता पति का नाम: वालीया गृह संख्या : 190 उम्र : 59 लिंग : महिला	फोटो उपलब्ध	150	YBW0806489	निर्वाचक का नाम : प्रियंका पति का नाम: प्रकाश गृह संख्या : 190 उम्र : 31 लिंग : महिला	फोटो उपलब्ध

151 निर्वाचक का नाम : प्रकाश चंद नीनामा पिता का नाम: वालिया नीनामा गृह संख्या : 190 उम्र : 31 लिंग : पुरुष	YBW1863661	152 निर्वाचक का नाम : अनिल कुमार नीनामा पिता का नाम: बालजी नीनामा गृह संख्या : 190 उम्र : 24 लिंग : पुरुष	YBW1870088	153 निर्वाचक का नाम : सुनील पिता का नाम: वालिया गृह संख्या : 190 उम्र : 22 लिंग : पुरुष	YBW1902238
154 निर्वाचक का नाम : लालू पिता का नाम: रकमा गृह संख्या : 191 उम्र : 69 लिंग : पुरुष	RJ/16/130/442042	155 निर्वाचक का नाम : अजित कुमार पिता का नाम: नाकू गृह संख्या : 192 उम्र : 31 लिंग : पुरुष	YBW0806497	156 निर्वाचक का नाम : सीमा देवी पति का नाम: प्रभुलाल गृह संख्या : 192 उम्र : 29 लिंग : महिला	YBW1230531
157 निर्वाचक का नाम : कैलाश पिता का नाम: नाकू गृह संख्या : 192 उम्र : 25 लिंग : पुरुष	YBW1908185	158 निर्वाचक का नाम : जीवा पिता का नाम: पेमला गृह संख्या : 193 उम्र : 69 लिंग : पुरुष	RJ/16/130/441005	159 निर्वाचक का नाम : मंजू पति का नाम: सोहन गृह संख्या : 193 उम्र : 29 लिंग : महिला	YBW1406727
160 निर्वाचक का नाम : संजू पिता का नाम: नकु नीनामा गृह संख्या : 193 उम्र : 29 लिंग : पुरुष	YBW1417567	161 निर्वाचक का नाम : गीता देवी संजू नीनामा पति का नाम: संजू गृह संख्या : 193 उम्र : 26 लिंग : महिला	YBW1417559	162 निर्वाचक का नाम : परमेश्वर पिता का नाम: जीवा गृह संख्या : 193 उम्र : 25 लिंग : पुरुष	YBW2023851
163 निर्वाचक का नाम : सुनिता पति का नाम: परमेश्वर गृह संख्या : 193 उम्र : 19 लिंग : महिला	YBW2037588	164 निर्वाचक का नाम : धुलीया पिता का नाम: नरूपा गृह संख्या : 194 उम्र : 78 लिंग : पुरुष	RJ/16/130/441489	165 निर्वाचक का नाम : चम्या पति का नाम: धुलीया गृह संख्या : 194 उम्र : 76 लिंग : महिला	RJ/16/130/442016
166 निर्वाचक का नाम : अमरी पति का नाम: मनसु गृह संख्या : 194 उम्र : 34 लिंग : महिला	YBW1040559	167 निर्वाचक का नाम : प्यार चन्द पिता का नाम: धुलजी गृह संख्या : 196 उम्र : 68 लिंग : पुरुष	RJ/16/130/441495	168 निर्वाचक का नाम : काउडी पति का नाम: प्यार चन्द गृह संख्या : 196 उम्र : 67 लिंग : महिला	RJ/16/130/441493
169 निर्वाचक का नाम : कमला पति का नाम: भारमा गृह संख्या : 196 उम्र : 62 लिंग : महिला	YBW1899350	170 निर्वाचक का नाम : वेस्ती देवी सारेल पति का नाम: पुंजीलाल गृह संख्या : 196 उम्र : 47 लिंग : महिला	YBW1866185	171 निर्वाचक का नाम : कान्ती पिता का नाम: पारता गृह संख्या : 196 उम्र : 38 लिंग : पुरुष	YBW1899293
172 निर्वाचक का नाम : किरपा पति का नाम: कान्ती गृह संख्या : 196 उम्र : 36 लिंग : महिला	YBW1899392	173 निर्वाचक का नाम : पुंजीलाल पिता का नाम: प्यारचंद गृह संख्या : 196 उम्र : 32 लिंग : पुरुष	YBW1866219	174 निर्वाचक का नाम : शांतीलाल नीनामा पिता का नाम: प्यारचंद गृह संख्या : 196 उम्र : 30 लिंग : पुरुष	YBW1863125
175 निर्वाचक का नाम : विकास नीनामा पिता का नाम: प्यारचंद नीनामा गृह संख्या : 196 उम्र : 28 लिंग : पुरुष	YBW1928407	176 निर्वाचक का नाम : धारजी नीनामा पिता का नाम: प्यारचंद गृह संख्या : 196 उम्र : 21 लिंग : पुरुष	YBW1863117	177 निर्वाचक का नाम : मोहन पिता का नाम: रकीया गृह संख्या : 197 उम्र : 61 लिंग : पुरुष	RJ/16/130/441140
178 निर्वाचक का नाम : ईतरी पति का नाम: मोहन गृह संख्या : 197 उम्र : 60 लिंग : महिला	RJ/16/130/441465	179 निर्वाचक का नाम : सोहनलाल नीनामा पिता का नाम: कानजी गृह संख्या : 197 उम्र : 35 लिंग : पुरुष	YBW2014520	180 निर्वाचक का नाम : कविता पति का नाम: सोहनलाल गृह संख्या : 197 उम्र : 31 लिंग : महिला	YBW2014447

181 निर्वाचक का नाम : अनिल नीनामा पिता का नाम: मोहन नीनामा गृह संख्या : 197 उम्र : 22 लिंग : पुरुष	YBW1863380	182 निर्वाचक का नाम : रमणलाल पिता का नाम: मोहनलाल गृह संख्या : 197 उम्र : 22 लिंग : पुरुष	YBW2014488	# 183 निर्वाचक का नाम : धीरिया पिता का नाम: देवजी गृह संख्या : 199 उम्र : 65 लिंग : पुरुष	YBW2124303
184 निर्वाचक का नाम : मीरा पति का नाम: धोरजमल गृह संख्या : 199 उम्र : 63 लिंग : महिला	RJ/16/130/441279	185 निर्वाचक का नाम : दली चन्द पिता का नाम: धीरज मल गृह संख्या : 199 उम्र : 34 लिंग : पुरुष	YBW0406710	186 निर्वाचक का नाम : नंगा देवी पति का नाम: दलीचंद गृह संख्या : 199 उम्र : 29 लिंग : महिला	YBW1550706
187 निर्वाचक का नाम : सिका पति का नाम: कालुराम गृह संख्या : 199 उम्र : 28 लिंग : महिला	YBW1863299	188 निर्वाचक का नाम : रोशनी पति का नाम: लालशंकर गृह संख्या : 199 उम्र : 24 लिंग : महिला	YBW1863307	189 निर्वाचक का नाम : लालशंकर पिता का नाम: धीरजमल गृह संख्या : 199 उम्र : 22 लिंग : पुरुष	YBW1863166
190 निर्वाचक का नाम : नाती पति का नाम: देवला गृह संख्या : 200 उम्र : 66 लिंग : महिला	LJC1852938	191 निर्वाचक का नाम : रअजुन पिता का नाम: हेमता गृह संख्या : 200 उम्र : 59 लिंग : पुरुष	RJ/16/130/441008	192 निर्वाचक का नाम : सीता पति का नाम: रअजुन गृह संख्या : 200 उम्र : 58 लिंग : महिला	RJ/16/130/441010
193 निर्वाचक का नाम : सोनीया पिता का नाम: हेमता गृह संख्या : 200 उम्र : 53 लिंग : पुरुष	RJ/16/130/441714	194 निर्वाचक का नाम : कालुराम पिता का नाम: अर्जुन गृह संख्या : 200 उम्र : 32 लिंग : पुरुष	YBW1040567	195 निर्वाचक का नाम : सीमा पति का नाम: कालुराम गृह संख्या : 200 उम्र : 28 लिंग : महिला	YBW1433127
196 निर्वाचक का नाम : काउडी पति का नाम: नाकु गृह संख्या : 201 उम्र : 67 लिंग : महिला	RJ/16/130/441479	197 निर्वाचक का नाम : प्रभुलाल पिता का नाम: नाकु गृह संख्या : 201 उम्र : 31 लिंग : पुरुष	YBW1865336	198 निर्वाचक का नाम : वेस्ती पति का नाम: कचरीया गृह संख्या : 202 उम्र : 72 लिंग : महिला	LJC2032720
199 निर्वाचक का नाम : मेतु पति का नाम: मलिया गृह संख्या : 203 उम्र : 31 लिंग : महिला	YBW0806505	200 निर्वाचक का नाम : रंगजी पिता का नाम: लकमा गृह संख्या : 204 उम्र : 65 लिंग : पुरुष	RJ/16/130/441109	201 निर्वाचक का नाम : सुरता पति का नाम: रंगजी गृह संख्या : 204 उम्र : 63 लिंग : महिला	RJ/16/130/441336
202 निर्वाचक का नाम : गीता देवी पति का नाम: गोपाल नीनामा गृह संख्या : 204 उम्र : 26 लिंग : महिला	YBW1202902	203 निर्वाचक का नाम : गोपाल पिता का नाम: रंगजी गृह संख्या : 204 उम्र : 22 लिंग : पुरुष	YBW1591254	204 निर्वाचक का नाम : रतनी पति का नाम: हकरीया गृह संख्या : 205 उम्र : 86 लिंग : महिला	RJ/16/130/441719
205 निर्वाचक का नाम : रकमा पिता का नाम: हकरीया गृह संख्या : 205 उम्र : 68 लिंग : पुरुष	RJ/16/130/441720	206 निर्वाचक का नाम : केसर पति का नाम: रकमा गृह संख्या : 205 उम्र : 44 लिंग : महिला	LJC1852896	207 निर्वाचक का नाम : कालू राम पिता का नाम: रकमा गृह संख्या : 205 उम्र : 24 लिंग : पुरुष	YBW1862895
208 निर्वाचक का नाम : देवजी पिता का नाम: अमरा गृह संख्या : 206 उम्र : 65 लिंग : पुरुष	RJ/16/130/441141	209 निर्वाचक का नाम : कमला पति का नाम: देवजी गृह संख्या : 206 उम्र : 63 लिंग : महिला	RJ/16/130/441470	210 निर्वाचक का नाम : प्रभूलाल पिता का नाम: देवजी गृह संख्या : 206 उम्र : 45 लिंग : पुरुष	LJC1491703

211	LJC1491711	निर्वाचक का नाम : हजना पति का नाम: प्रभूलाल गृह संख्या : 206 उम्र : 45 लिंग : महिला	फोटो उपलब्ध	212	LJC1491729	निर्वाचक का नाम : भूरालाल पिता का नाम: देवजी गृह संख्या : 206 उम्र : 42 लिंग : पुरुष	फोटो उपलब्ध	213	LJC1491737	निर्वाचक का नाम : लक्ष्मी देवी पति का नाम: भूरालाल गृह संख्या : 206 उम्र : 41 लिंग : महिला	फोटो उपलब्ध
214	YBW0734103	निर्वाचक का नाम : रिछा पति का नाम: प्रकाश गृह संख्या : 206 उम्र : 35 लिंग : महिला	फोटो उपलब्ध	215	YBW1962679	निर्वाचक का नाम : सुका नीनामा पति का नाम: देवजी गृह संख्या : 206 उम्र : 32 लिंग : महिला	फोटो उपलब्ध	216	YBW1866136	निर्वाचक का नाम : कन्हैयालाल नीनामा पिता का नाम: कालिया गृह संख्या : 206 उम्र : 30 लिंग : पुरुष	फोटो उपलब्ध
217	YBW1866102	निर्वाचक का नाम : पंका पति का नाम: कन्हैयालाल नीनामा गृह संख्या : 206 उम्र : 24 लिंग : महिला	फोटो उपलब्ध	218	YBW1973023	निर्वाचक का नाम : सुभाष चंद्र नीनामा पिता का नाम: भूरालाल गृह संख्या : 206 उम्र : 22 लिंग : पुरुष	फोटो उपलब्ध	219	YBW1962620	निर्वाचक का नाम : अमृत कुमारी पिता का नाम: भूरालाल गृह संख्या : 206 उम्र : 20 लिंग : महिला	फोटो उपलब्ध
220	RJ/16/130/441196	निर्वाचक का नाम : थावरा पिता का नाम: चनणा गृह संख्या : 208 उम्र : 88 लिंग : पुरुष	फोटो उपलब्ध	221	RJ/16/130/441469	निर्वाचक का नाम : छगनी पति का नाम: थावरा गृह संख्या : 208 उम्र : 87 लिंग : महिला	फोटो उपलब्ध	222	RJ/16/130/441475	निर्वाचक का नाम : चमसु पति का नाम: लालीया गृह संख्या : 210 उम्र : 82 लिंग : महिला	फोटो उपलब्ध
223	LJC1653955	निर्वाचक का नाम : प्रेम पिता का नाम: लालू गृह संख्या : 210 उम्र : 43 लिंग : पुरुष	फोटो उपलब्ध	224	LJC1852722	निर्वाचक का नाम : दितुडी पिता का नाम: प्रभूलाल गृह संख्या : 210 उम्र : 42 लिंग : महिला	फोटो उपलब्ध	225	LJC1653963	निर्वाचक का नाम : भूलकी प्रेम पति का नाम: भूलकी प्रेम गृह संख्या : 210 उम्र : 42 लिंग : महिला	फोटो उपलब्ध
226	YBW1865245	निर्वाचक का नाम : कविता पति का नाम: प्रकाश गृह संख्या : 210 उम्र : 33 लिंग : महिला	फोटो उपलब्ध	227	YBW0806547	निर्वाचक का नाम : प्रकाश पिता का नाम: लालु गृह संख्या : 210 उम्र : 30 लिंग : पुरुष	फोटो उपलब्ध	228	RJ/16/130/441328	निर्वाचक का नाम : अम्बा पति का नाम: कानजी गृह संख्या : 211 उम्र : 62 लिंग : महिला	फोटो उपलब्ध
229	RJ/16/130/441355	निर्वाचक का नाम : जीवणी पति का नाम: हीरीया गृह संख्या : 212 उम्र : 89 लिंग : महिला	फोटो उपलब्ध	230	LJC1491778	निर्वाचक का नाम : सविता पति का नाम: प्रभु गृह संख्या : 212 उम्र : 41 लिंग : महिला	फोटो उपलब्ध	231	LJC1491786	निर्वाचक का नाम : प्रभु पिता का नाम: हीरीया गृह संख्या : 212 उम्र : 41 लिंग : पुरुष	फोटो उपलब्ध
232	LJC1853712	निर्वाचक का नाम : रामचन्द्र पिता का नाम: हीरा गृह संख्या : 212 उम्र : 39 लिंग : पुरुष	फोटो उपलब्ध	233	YBW1040583	निर्वाचक का नाम : तोलाराम पिता का नाम: कचरू गृह संख्या : 212 उम्र : 27 लिंग : पुरुष	फोटो उपलब्ध	234	YBW1040591	निर्वाचक का नाम : राजेन्द्र पिता का नाम: जीवा गृह संख्या : 212 उम्र : 27 लिंग : पुरुष	फोटो उपलब्ध
# 235	YBW1863224	निर्वाचक का नाम : सुख लाल नीनामा पिता का नाम: कचरू गृह संख्या : 212 उम्र : 27 लिंग : पुरुष	फोटो उपलब्ध	236	YBW1763085	निर्वाचक का नाम : रतनी राजेंद्र अन्य: रतनी रखमा गृह संख्या : 212 उम्र : 25 लिंग : महिला	फोटो उपलब्ध	237	YBW2021392	निर्वाचक का नाम : प्रकाश नीनामा पिता का नाम: प्रभू लाल नीनामा गृह संख्या : 212 उम्र : 21 लिंग : पुरुष	फोटो उपलब्ध
# 238	YBW2049237	निर्वाचक का नाम : नाकुराम पिता का नाम: हीरीया गृह संख्या : 275 उम्र : 63 लिंग : पुरुष	फोटो उपलब्ध	239	RJ/16/130/442019	निर्वाचक का नाम : लसी पति का नाम: नाकुराम गृह संख्या : 213 उम्र : 62 लिंग : महिला	फोटो उपलब्ध	240	YBW1040609	निर्वाचक का नाम : कालूराम पिता का नाम: लसिया गृह संख्या : 213 उम्र : 28 लिंग : पुरुष	फोटो उपलब्ध

241	YBW1866284	निर्वाचक का नाम : तुलसी पति का नाम: सुभाष कुमार नीनामा गृह संख्या : 213 उम्र : 24 लिंग : महिला	फोटो उपलब्ध	242	YBW1866276	निर्वाचक का नाम : सुभाष कुमार नीनामा पिता का नाम: नाकुराम नीनामा गृह संख्या : 213 उम्र : 22 लिंग : पुरुष	फोटो उपलब्ध	243	LJC1491802	निर्वाचक का नाम : मीरा पति का नाम: दुधिया गृह संख्या : 214 उम्र : 44 लिंग : महिला	फोटो उपलब्ध
244	LJC1491810	निर्वाचक का नाम : मईला पिता का नाम: नाथू गृह संख्या : 214 उम्र : 41 लिंग : पुरुष	फोटो उपलब्ध	245	YBW1863398	निर्वाचक का नाम : सीमा पति का नाम: महिपाल नीनामा गृह संख्या : 214 उम्र : 27 लिंग : महिला	फोटो उपलब्ध	246	YBW1863349	निर्वाचक का नाम : महिपाल नीनामा पिता का नाम: दूधिया गृह संख्या : 214 उम्र : 24 लिंग : पुरुष	फोटो उपलब्ध
247	LJC1491828	निर्वाचक का नाम : देवजी पिता का नाम: भेरा गृह संख्या : 215 उम्र : 68 लिंग : पुरुष	फोटो उपलब्ध	248	RJ/16/130/441049	निर्वाचक का नाम : मांगी पति का नाम: देवजी गृह संख्या : 215 उम्र : 66 लिंग : महिला	फोटो उपलब्ध	249	RJ/16/130/442047	निर्वाचक का नाम : मीरू पति का नाम: गोबला गृह संख्या : 216 उम्र : 81 लिंग : महिला	फोटो उपलब्ध
250	YBW1378819	निर्वाचक का नाम : मंशू पिता का नाम: गेबला गृह संख्या : 216 उम्र : 33 लिंग : पुरुष	फोटो उपलब्ध	251	YBW1377605	निर्वाचक का नाम : मयिली देवी पति का नाम: गटूलाल गृह संख्या : 216 उम्र : 32 लिंग : महिला	फोटो उपलब्ध	252	YBW1379171	निर्वाचक का नाम : गटूलाल पिता का नाम: गेबला गृह संख्या : 216 उम्र : 28 लिंग : पुरुष	फोटो उपलब्ध
253	YBW2019982	निर्वाचक का नाम : गुड्डी देवी पति का नाम: गेबला गृह संख्या : 216 उम्र : 24 लिंग : महिला	फोटो उपलब्ध	254	YBW2020006	निर्वाचक का नाम : चन्दा पति का नाम: पप्पु गृह संख्या : 216 उम्र : 23 लिंग : महिला	फोटो उपलब्ध	255	YBW2019990	निर्वाचक का नाम : पप्पु पिता का नाम: गेबला गृह संख्या : 216 उम्र : 21 लिंग : पुरुष	फोटो उपलब्ध
256	RJ/16/130/441098	निर्वाचक का नाम : भगवानिया पिता का नाम: खातीया गृह संख्या : 217 उम्र : 83 लिंग : पुरुष	फोटो उपलब्ध	257	RJ/16/130/441722	निर्वाचक का नाम : रादी पति का नाम: भगवानिया गृह संख्या : 217 उम्र : 81 लिंग : महिला	फोटो उपलब्ध	258	YBW0204651	निर्वाचक का नाम : हुरता पिता का नाम: कचरू गृह संख्या : 217 उम्र : 39 लिंग : पुरुष	फोटो उपलब्ध
259	YBW0204719	निर्वाचक का नाम : धनकी पति का नाम: गौतम गृह संख्या : 217 उम्र : 38 लिंग : महिला	फोटो उपलब्ध	260	RJ/16/130/441230	निर्वाचक का नाम : कानीया पिता का नाम: पुजिया गृह संख्या : 218 उम्र : 68 लिंग : पुरुष	फोटो उपलब्ध	261	RJ/16/130/441724	निर्वाचक का नाम : गणेश पिता का नाम: पुजिया गृह संख्या : 218 उम्र : 63 लिंग : पुरुष	फोटो उपलब्ध
262	RJ/16/130/441725	निर्वाचक का नाम : जमना पति का नाम: गणेश गृह संख्या : 218 उम्र : 61 लिंग : महिला	फोटो उपलब्ध	263	RJ/16/130/441726	निर्वाचक का नाम : लालू पिता का नाम: पुजिया गृह संख्या : 218 उम्र : 58 लिंग : पुरुष	फोटो उपलब्ध	264	LJC1653989	निर्वाचक का नाम : कमला पति का नाम: लालू गृह संख्या : 218 उम्र : 47 लिंग : महिला	फोटो उपलब्ध
265	LJC1830223	निर्वाचक का नाम : हुका पिता का नाम: पुजिया गृह संख्या : 218 उम्र : 43 लिंग : पुरुष	फोटो उपलब्ध	266	YBW0806554	निर्वाचक का नाम : शंकर पिता का नाम: गणेश गृह संख्या : 218 उम्र : 29 लिंग : पुरुष	फोटो उपलब्ध	267	YBW1202738	निर्वाचक का नाम : गीता पति का नाम: शंकर मईडा गृह संख्या : 218 उम्र : 28 लिंग : महिला	फोटो उपलब्ध
268	YBW1840735	निर्वाचक का नाम : पपीता कुमारी मईडा पिता का नाम: गणेश गृह संख्या : 218 उम्र : 20 लिंग : महिला	फोटो उपलब्ध	269	RJ/16/130/441650	निर्वाचक का नाम : तना पति का नाम: कमजी गृह संख्या : 219 उम्र : 77 लिंग : महिला	फोटो उपलब्ध	270	LJC1653997	निर्वाचक का नाम : रामचन्द्र पिता का नाम: कमजी गृह संख्या : 219 उम्र : 42 लिंग : पुरुष	फोटो उपलब्ध

271	LJC1491844	निर्वाचक का नाम : लीला देवी पति का नाम: रामचन्द्र गृह संख्या : 219 उम्र : 41 लिंग : महिला	फोटो उपलब्ध	272	RJ/16/130/441115	निर्वाचक का नाम : नानु राम पिता का नाम: छगन गृह संख्या : 221 उम्र : 63 लिंग : पुरुष	फोटो उपलब्ध	273	YBW1417740	निर्वाचक का नाम : शांति पति का नाम: नानुराम गृह संख्या : 221 उम्र : 45 लिंग : महिला	फोटो उपलब्ध
274	RJ/16/130/441136	निर्वाचक का नाम : गलाब पति का नाम: कालु राम गृह संख्या : 222 उम्र : 80 लिंग : महिला	फोटो उपलब्ध	275	RJ/16/130/442006	निर्वाचक का नाम : लक्ष्मण पिता का नाम: कालु राम गृह संख्या : 222 उम्र : 52 लिंग : पुरुष	फोटो उपलब्ध	276	RJ/16/130/441080	निर्वाचक का नाम : गलाब पति का नाम: गोतम गृह संख्या : 223 उम्र : 86 लिंग : महिला	फोटो उपलब्ध
277	LJC1654003	निर्वाचक का नाम : बापु लाल पिता का नाम: गोतम गृह संख्या : 223 उम्र : 63 लिंग : पुरुष	फोटो उपलब्ध	278	YBW1401132	निर्वाचक का नाम : नरदा पति का नाम: नारायणलाल गृह संख्या : 243 उम्र : 40 लिंग : महिला	फोटो उपलब्ध	279	YBW1403666	निर्वाचक का नाम : नारायणलाल पिता का नाम: फुलीया गृह संख्या : 243 उम्र : 38 लिंग : पुरुष	फोटो उपलब्ध
280	YBW1401306	निर्वाचक का नाम : लक्ष्मी पति का नाम: रमेशचंद्र गृह संख्या : 243 उम्र : 34 लिंग : महिला	फोटो उपलब्ध	281	YBW1401330	निर्वाचक का नाम : रमेशचंद्र पिता का नाम: फुलीया गृह संख्या : 243 उम्र : 33 लिंग : पुरुष	फोटो उपलब्ध	282	YBW1403724	निर्वाचक का नाम : शीला पति का नाम: मुकेश गृह संख्या : 243 उम्र : 29 लिंग : महिला	फोटो उपलब्ध
283	YBW1326487	निर्वाचक का नाम : मनी पति का नाम: मुकेश गृह संख्या : 251 उम्र : 33 लिंग : महिला	फोटो उपलब्ध	284	YBW1326503	निर्वाचक का नाम : कांती लाल पिता का नाम: धनजी गृह संख्या : 252 उम्र : 32 लिंग : पुरुष	फोटो उपलब्ध	285	YBW1191790	निर्वाचक का नाम : माया पति का नाम: नारायण गृह संख्या : 254 उम्र : 29 लिंग : महिला	फोटो उपलब्ध
286	YBW1326511	निर्वाचक का नाम : रेखा पति का नाम: प्रकाश गृह संख्या : 255 उम्र : 29 लिंग : महिला	फोटो उपलब्ध	287	YBW1150028	निर्वाचक का नाम : काली पति का नाम: अनिल गृह संख्या : 266 उम्र : 29 लिंग : महिला	फोटो उपलब्ध	288	YBW1230515	निर्वाचक का नाम : तुलसी देवी पति का नाम: संजय निनामा गृह संख्या : 267 उम्र : 28 लिंग : महिला	फोटो उपलब्ध
289	YBW1230523	निर्वाचक का नाम : संजय कुमार नीनामा पिता का नाम: रमेशचंद्र निनामा गृह संख्या : 267 उम्र : 27 लिंग : पुरुष	फोटो उपलब्ध	290	YBW1242288	निर्वाचक का नाम : काली माता का नाम: रमेश गृह संख्या : 267 उम्र : 26 लिंग : महिला	फोटो उपलब्ध	291	YBW1326552	निर्वाचक का नाम : बालेश्वर पिता का नाम: नानू गृह संख्या : 268 उम्र : 30 लिंग : पुरुष	फोटो उपलब्ध
292	YBW1552579	निर्वाचक का नाम : प्रेमचंद नीनामा नीनामा पिता का नाम: नारायणलाल नीनामा गृह संख्या : 273 उम्र : 35 लिंग : पुरुष	फोटो उपलब्ध	# 293	YBW1554716	निर्वाचक का नाम : बलवंत कुमार नीनामा पिता का नाम: नारायण लाल नीनामा गृह संख्या : 273 वाणिजा वेला पी.नं. 86 उम्र : 25 लिंग : पुरुष	फोटो उपलब्ध	294	YBW1254168	निर्वाचक का नाम : पंकज पिता का नाम: राजेंद्र गृह संख्या : 289 उम्र : 29 लिंग : पुरुष	फोटो उपलब्ध
295	YBW1326537	निर्वाचक का नाम : विश्राम पिता का नाम: हकरू गृह संख्या : 293 उम्र : 27 लिंग : पुरुष	फोटो उपलब्ध	# 296	YBW1254101	निर्वाचक का नाम : नानजी निनामा पिता का नाम: ननु गृह संख्या : 294 उम्र : 33 लिंग : पुरुष	फोटो उपलब्ध	297	YBW1330166	निर्वाचक का नाम : सुशीला पति का नाम: सोहन गृह संख्या : 297 उम्र : 26 लिंग : महिला	फोटो उपलब्ध
298	YBW1331347	निर्वाचक का नाम : सोहन पिता का नाम: महिपाल गृह संख्या : 297 उम्र : 26 लिंग : पुरुष	फोटो उपलब्ध	299	YBW1331917	निर्वाचक का नाम : शंकर पिता का नाम: लक्ष्मण गृह संख्या : 298 उम्र : 43 लिंग : पुरुष	फोटो उपलब्ध	300	YBW1331362	निर्वाचक का नाम : कमला पति का नाम: शंकर गृह संख्या : 298 उम्र : 41 लिंग : महिला	फोटो उपलब्ध

301	YBW1401173	निर्वाचक का नाम : कला पिता का नाम: कमजी गृह संख्या : 303 उम्र : 30 लिंग : महिला	फोटो उपलब्ध	302	YBW1403740	निर्वाचक का नाम : नाथूलाल पिता का नाम: मनिया गृह संख्या : 308 उम्र : 35 लिंग : पुरुष	फोटो उपलब्ध	303	YBW1405059	निर्वाचक का नाम : राजूलाल पिता का नाम: मनिया गृह संख्या : 308 उम्र : 34 लिंग : पुरुष	फोटो उपलब्ध
304	YBW1405091	निर्वाचक का नाम : इंदरा पति का नाम: राजू गृह संख्या : 308 उम्र : 34 लिंग : महिला	फोटो उपलब्ध	305	YBW1407402	निर्वाचक का नाम : लीला पति का नाम: नाथूलाल गृह संख्या : 308 उम्र : 30 लिंग : महिला	फोटो उपलब्ध	306	YBW1375468	निर्वाचक का नाम : नागरी पति का नाम: संतू गृह संख्या : मियासा उम्र : 62 लिंग : महिला	फोटो उपलब्ध
307	YBW1377704	निर्वाचक का नाम : नागरी देवी पति का नाम: हुकिया गृह संख्या : वीजावा माता पाडा उम्र : 42 लिंग : महिला	फोटो उपलब्ध	308	YBW1763036	निर्वाचक का नाम : राजेंद्र प्रभुलाल अन्य: पुत्र पिता गृह संख्या : वीजवामातापाडा उम्र : 27 लिंग : पुरुष	फोटो उपलब्ध	309	YBW1762913	निर्वाचक का नाम : कालू नीनामा प्रेम अन्य: कालू प्रेम गृह संख्या : वीजवामातापाडा उम्र : 24 लिंग : पुरुष	फोटो उपलब्ध

310	YBW0868521	निर्वाचक का नाम : कमला पति का नाम: मणीलाल गृह संख्या : 58 उम्र : 36 लिंग : महिला	फोटो उपलब्ध	311	YBW0770156	निर्वाचक का नाम : रिना निनामा पति का नाम: महेन्द्र गृह संख्या : 202 उम्र : 35 लिंग : महिला	फोटो उपलब्ध	312	LJC1492032	निर्वाचक का नाम : मीरा पति का नाम: लालेग गृह संख्या : 251 उम्र : 67 लिंग : महिला	फोटो उपलब्ध
313	YBW0359463	निर्वाचक का नाम : कमला पति का नाम: राजू गृह संख्या : 251 उम्र : 38 लिंग : महिला	फोटो उपलब्ध	314	YBW0359471	निर्वाचक का नाम : मोहनलाल पिता का नाम: लालेंग गृह संख्या : 251 उम्र : 35 लिंग : पुरुष	फोटो उपलब्ध	315	YBW0806679	निर्वाचक का नाम : मुकेश पिता का नाम: लालेंग गृह संख्या : 251 उम्र : 33 लिंग : पुरुष	फोटो उपलब्ध
316	YBW0806687	निर्वाचक का नाम : गीता पति का नाम: मोहन लाल गृह संख्या : 251 उम्र : 33 लिंग : महिला	फोटो उपलब्ध	317	YBW1799105	निर्वाचक का नाम : सुगना देवी पति का नाम: मोहनलाल गृह संख्या : 251 उम्र : 32 लिंग : महिला	फोटो उपलब्ध	318	YBW1377639	निर्वाचक का नाम : किर्पा दिवे पति का नाम: विक्रम गृह संख्या : 251 उम्र : 30 लिंग : महिला	फोटो उपलब्ध
319	YBW1558030	निर्वाचक का नाम : महावीर नीनामा नीनामा पिता का नाम: लालेन्ग नीनामा गृह संख्या : 251 उम्र : 23 लिंग : पुरुष	फोटो उपलब्ध	320	YBW1988120	निर्वाचक का नाम : वीणा कुमारी पति का नाम: महावीर नीनामा गृह संख्या : 251 उम्र : 22 लिंग : महिला	फोटो उपलब्ध	321	LJC2032688	निर्वाचक का नाम : धनजी पिता का नाम: मनिया गृह संख्या : 252 उम्र : 67 लिंग : पुरुष	फोटो उपलब्ध
322	RJ/16/130/441390	निर्वाचक का नाम : नाती पति का नाम: धनजी गृह संख्या : 252 उम्र : 66 लिंग : महिला	फोटो उपलब्ध	323	YBW1149152	निर्वाचक का नाम : गंगा पति का नाम: कान्तीलाल निनामा गृह संख्या : 252 उम्र : 31 लिंग : महिला	फोटो उपलब्ध	324	YBW1149145	निर्वाचक का नाम : जीवली पति का नाम: बंसीलाल निनामा गृह संख्या : 252 उम्र : 31 लिंग : महिला	फोटो उपलब्ध
325	YBW1149186	निर्वाचक का नाम : जीतमल निनामा पिता का नाम: मणिलाल गृह संख्या : 252 उम्र : 26 लिंग : पुरुष	फोटो उपलब्ध	326	YBW1860261	निर्वाचक का नाम : बंसीलाल नीनामा पिता का नाम: धनजी नीनामा गृह संख्या : 252 उम्र : 26 लिंग : पुरुष	फोटो उपलब्ध	327	RJ/16/130/441291	निर्वाचक का नाम : गोतम पिता का नाम: मनिया गृह संख्या : 253 उम्र : 70 लिंग : पुरुष	फोटो उपलब्ध
328	RJ/16/130/441370	निर्वाचक का नाम : तुली पति का नाम: गोतम गृह संख्या : 253 उम्र : 69 लिंग : महिला	फोटो उपलब्ध	329	YBW1902444	निर्वाचक का नाम : बहादुर पिता का नाम: गौतम गृह संख्या : 253 उम्र : 33 लिंग : पुरुष	फोटो उपलब्ध	330	YBW0734202	निर्वाचक का नाम : जशोदा पति का नाम: मानशंकर गृह संख्या : 253 उम्र : 32 लिंग : महिला	फोटो उपलब्ध
331	YBW0734236	निर्वाचक का नाम : मानशंकर पिता का नाम: गोतम गृह संख्या : 253 उम्र : 32 लिंग : पुरुष	फोटो उपलब्ध	332	YBW1902576	निर्वाचक का नाम : भूरी देवी पति का नाम: बहादुर गृह संख्या : 253 उम्र : 32 लिंग : महिला	फोटो उपलब्ध	333	YBW1902592	निर्वाचक का नाम : शारदा पति का नाम: जीतमल गृह संख्या : 253 उम्र : 25 लिंग : महिला	फोटो उपलब्ध
334	YBW1902246	निर्वाचक का नाम : जीतमल पिता का नाम: गौतम गृह संख्या : 253 उम्र : 24 लिंग : पुरुष	फोटो उपलब्ध	335	YBW1550714	निर्वाचक का नाम : लसी पति का नाम: रकमा गृह संख्या : 254 उम्र : 75 लिंग : महिला	फोटो उपलब्ध	336	YBW1860253	निर्वाचक का नाम : लाली नीनामा पति का नाम: बहादुर गृह संख्या : 254 उम्र : 41 लिंग : महिला	फोटो उपलब्ध
337	YBW0458885	निर्वाचक का नाम : बहादुर पिता का नाम: रकमा गृह संख्या : 254 उम्र : 34 लिंग : पुरुष	फोटो उपलब्ध	338	YBW0368027	निर्वाचक का नाम : केसर पति का नाम: कालू गृह संख्या : 254 उम्र : 34 लिंग : महिला	फोटो उपलब्ध	339	YBW0368019	निर्वाचक का नाम : नारायण पिता का नाम: रकमा गृह संख्या : 254 उम्र : 32 लिंग : पुरुष	फोटो उपलब्ध

340	RJ/16/130/441378	निर्वाचक का नाम : मिठी पति का नाम: थावरा गृह संख्या : 255 उम्र : 64 लिंग : महिला	फोटो उपलब्ध	341	LJC1853696	निर्वाचक का नाम : अमरी पति का नाम: प्रभु गृह संख्या : 255 उम्र : 42 लिंग : महिला	फोटो उपलब्ध	342	LJC2033280	निर्वाचक का नाम : प्रभु पिता का नाम: भोगजी गृह संख्या : 255 उम्र : 41 लिंग : पुरुष	फोटो उपलब्ध
343	YBW0806745	निर्वाचक का नाम : प्रकाश पिता का नाम: थावरा गृह संख्या : 255 उम्र : 29 लिंग : पुरुष	फोटो उपलब्ध	344	YBW1860170	निर्वाचक का नाम : कल्पेश माता का नाम: मिठी गृह संख्या : 255 उम्र : 24 लिंग : पुरुष	फोटो उपलब्ध	345	RJ/16/130/441758	निर्वाचक का नाम : मणीया पिता का नाम: भोगजी गृह संख्या : 256 उम्र : 67 लिंग : पुरुष	फोटो उपलब्ध
346	RJ/16/130/441339	निर्वाचक का नाम : जमना पति का नाम: मणीया गृह संख्या : 256 उम्र : 66 लिंग : महिला	फोटो उपलब्ध	347	YBW0368035	निर्वाचक का नाम : लक्ष्मणलाल पिता का नाम: मणीया गृह संख्या : 256 उम्र : 32 लिंग : पुरुष	फोटो उपलब्ध	348	YBW1710888	निर्वाचक का नाम : अंतारी नीनामा पति का नाम: लक्ष्मण लाल नीनामा गृह संख्या : 256 मियासा उम्र : 29 लिंग : महिला	फोटो उपलब्ध
349	LJC1654045	निर्वाचक का नाम : भगवानिया पिता का नाम: पुनिया गृह संख्या : 257 उम्र : 73 लिंग : पुरुष	फोटो उपलब्ध	350	RJ/16/130/441299	निर्वाचक का नाम : मीटुडी पति का नाम: भगवानिया गृह संख्या : 257 उम्र : 72 लिंग : महिला	फोटो उपलब्ध	351	LJC2033082	निर्वाचक का नाम : राजू पिता का नाम: लालेंग गृह संख्या : 257 उम्र : 41 लिंग : पुरुष	फोटो उपलब्ध
352	YBW0368043	निर्वाचक का नाम : गुड्डी पति का नाम: गटूलाल गृह संख्या : 257 उम्र : 37 लिंग : महिला	फोटो उपलब्ध	353	YBW0368050	निर्वाचक का नाम : गटूलाल पिता का नाम: भगवानिया गृह संख्या : 257 उम्र : 34 लिंग : पुरुष	फोटो उपलब्ध	354	LJC1492057	निर्वाचक का नाम : मोक्सी पिता का नाम: हुरजी गृह संख्या : 258 उम्र : 71 लिंग : पुरुष	फोटो उपलब्ध
355	LJC1492065	निर्वाचक का नाम : शम्भूडी पति का नाम: मोक्सी गृह संख्या : 258 उम्र : 67 लिंग : महिला	फोटो उपलब्ध	356	YBW0458901	निर्वाचक का नाम : विक्रम सिंह पिता का नाम: मोक्सी गृह संख्या : 258 उम्र : 34 लिंग : पुरुष	फोटो उपलब्ध	357	YBW1866409	निर्वाचक का नाम : अनिल पिता का नाम: मोक्सी गृह संख्या : 258 उम्र : 22 लिंग : पुरुष	फोटो उपलब्ध
358	RJ/16/130/441120	निर्वाचक का नाम : जगजी पिता का नाम: खातीया गृह संख्या : 259 उम्र : 67 लिंग : पुरुष	फोटो उपलब्ध	359	RJ/16/130/441138	निर्वाचक का नाम : लिलकी पति का नाम: जगजी गृह संख्या : 259 उम्र : 66 लिंग : महिला	फोटो उपलब्ध	360	RJ/16/130/441753	निर्वाचक का नाम : कालू राम पिता का नाम: खातीया गृह संख्या : 260 उम्र : 69 लिंग : पुरुष	फोटो उपलब्ध
# 361	YBW1607928	निर्वाचक का नाम : हरिया पति का नाम: हसबैंड कालुराम गृह संख्या : 260 उम्र : 68 लिंग : महिला	फोटो उपलब्ध	362	YBW0241430	निर्वाचक का नाम : गौतम पिता का नाम: कालू गृह संख्या : 260 उम्र : 41 लिंग : पुरुष	फोटो उपलब्ध	363	YBW1149095	निर्वाचक का नाम : कान्तिलाल पिता का नाम: कालू राम गृह संख्या : 260 उम्र : 34 लिंग : पुरुष	फोटो उपलब्ध
364	YBW1149079	निर्वाचक का नाम : पारी पति का नाम: कान्तिलाल गृह संख्या : 260 उम्र : 33 लिंग : महिला	फोटो उपलब्ध	365	YBW1151513	निर्वाचक का नाम : हरीश निनामा पिता का नाम: कालू राम गृह संख्या : 260 उम्र : 31 लिंग : पुरुष	फोटो उपलब्ध	366	LJC1492073	निर्वाचक का नाम : जीवत राम पिता का नाम: हेरजी गृह संख्या : 261 उम्र : 55 लिंग : पुरुष	फोटो उपलब्ध
367	LJC1492081	निर्वाचक का नाम : मोहनलाल पिता का नाम: हेरजी गृह संख्या : 261 उम्र : 44 लिंग : पुरुष	फोटो उपलब्ध	368	LJC1492099	निर्वाचक का नाम : नारायण पिता का नाम: हेरजी गृह संख्या : 261 उम्र : 42 लिंग : पुरुष	फोटो उपलब्ध	369	YBW0241323	निर्वाचक का नाम : हकरी पति का नाम: जीवतराम गृह संख्या : 261 उम्र : 41 लिंग : महिला	फोटो उपलब्ध

370	YBW0806778	निर्वाचक का नाम : इंद्रा पति का नाम: मोहन गृह संख्या : 261 उम्र : 36 लिंग : महिला	फोटो उपलब्ध	371	RJ/16/130/441289	निर्वाचक का नाम : कमला देवी पति का नाम: चक्रवती गृह संख्या : 262 उम्र : 60 लिंग : महिला	फोटो उपलब्ध	372	LJC1492107	निर्वाचक का नाम : महेन्द्र पति का नाम: चक्रवर्ती गृह संख्या : 262 उम्र : 42 लिंग : पुरुष	फोटो उपलब्ध
373	YBW0241612	निर्वाचक का नाम : जशोदा पति का नाम: चक्रवती गृह संख्या : 262 उम्र : 35 लिंग : महिला	फोटो उपलब्ध	374	YBW0530568	निर्वाचक का नाम : प्रभु चन्द्र पति का नाम: शम्भु गृह संख्या : 263 उम्र : 68 लिंग : पुरुष	फोटो उपलब्ध	375	LJC1492131	निर्वाचक का नाम : इन्दिरा पति का नाम: प्रभु चन्द्र गृह संख्या : 263 उम्र : 67 लिंग : महिला	फोटो उपलब्ध
376	RJ/16/130/441159	निर्वाचक का नाम : धीरजमल पति का नाम: शम्भु गृह संख्या : 263 उम्र : 63 लिंग : पुरुष	फोटो उपलब्ध	377	RJ/16/130/441748	निर्वाचक का नाम : लाल शंकर पति का नाम: शम्भु गृह संख्या : 263 उम्र : 60 लिंग : पुरुष	फोटो उपलब्ध	378	LJC1492123	निर्वाचक का नाम : रमण लाल पति का नाम: शम्भु गृह संख्या : 263 उम्र : 59 लिंग : पुरुष	फोटो उपलब्ध
379	RJ/16/130/441288	निर्वाचक का नाम : बापुडी पति का नाम: लाल शंकर गृह संख्या : 263 उम्र : 58 लिंग : महिला	फोटो उपलब्ध	380	LJC1492149	निर्वाचक का नाम : कान्तादेवी पति का नाम: रमणलाल गृह संख्या : 263 उम्र : 55 लिंग : महिला	फोटो उपलब्ध	381	YBW1149103	निर्वाचक का नाम : लोकेश मीणा पति का नाम: प्रभु चन्द्र गृह संख्या : 263 उम्र : 36 लिंग : पुरुष	फोटो उपलब्ध
382	YBW1799055	निर्वाचक का नाम : मनीषा पति का नाम: भावेश नीनामा गृह संख्या : 263 उम्र : 28 लिंग : महिला	फोटो उपलब्ध	383	YBW1799071	निर्वाचक का नाम : भावेश नीनामा पति का नाम: रमणलाल गृह संख्या : 263 उम्र : 25 लिंग : पुरुष	फोटो उपलब्ध	384	YBW1777176	निर्वाचक का नाम : पायल नीनामा पति का नाम: रमणलाल नीनामा गृह संख्या : 263 उम्र : 23 लिंग : महिला	फोटो उपलब्ध
385	RJ/16/130/441384	निर्वाचक का नाम : रमजु पति का नाम: राजनारायण गृह संख्या : 264 उम्र : 98 लिंग : महिला	फोटो उपलब्ध	386	LJC1830330	निर्वाचक का नाम : आशा पति का नाम: पवन कुमार गृह संख्या : 264 उम्र : 54 लिंग : महिला	फोटो उपलब्ध	387	RJ/16/130/441031	निर्वाचक का नाम : पवन कुमार पति का नाम: राजनारायण गृह संख्या : 264 उम्र : 53 लिंग : पुरुष	फोटो उपलब्ध
388	LJC1492156	निर्वाचक का नाम : राजेशकुमार पति का नाम: राजनारायण गृह संख्या : 264 उम्र : 42 लिंग : पुरुष	फोटो उपलब्ध	389	LJC1492164	निर्वाचक का नाम : केसर पति का नाम: राजेशकुमार गृह संख्या : 264 उम्र : 42 लिंग : महिला	फोटो उपलब्ध	390	YBW1040716	निर्वाचक का नाम : राहुल पति का नाम: पवन कुमार गृह संख्या : 264 उम्र : 27 लिंग : पुरुष	फोटो उपलब्ध
391	YBW1799014	निर्वाचक का नाम : लीलावती कटारा पति का नाम: राहुल नीनामा गृह संख्या : 264 उम्र : 26 लिंग : महिला	फोटो उपलब्ध	392	RJ/16/130/441383	निर्वाचक का नाम : अन्तर पति का नाम: रावजी गृह संख्या : 265 उम्र : 95 लिंग : महिला	फोटो उपलब्ध	393	LJC1492172	निर्वाचक का नाम : गटीया पति का नाम: रावजी गृह संख्या : 265 उम्र : 41 लिंग : पुरुष	फोटो उपलब्ध
394	LJC1492180	निर्वाचक का नाम : टमकु पति का नाम: गटीया गृह संख्या : 265 उम्र : 41 लिंग : महिला	फोटो उपलब्ध	# 395	YBW1765106	निर्वाचक का नाम : मुकेश कुमार नीनामा पति का नाम: प्रकाशचंद्र गृह संख्या : 265 उम्र : 24 लिंग : पुरुष	फोटो उपलब्ध	396	YBW1618255	निर्वाचक का नाम : सुनील नीनामा पति का नाम: प्रकाश नीनामा गृह संख्या : 265 उम्र : 22 लिंग : पुरुष	फोटो उपलब्ध
397	RJ/16/130/441751	निर्वाचक का नाम : अलकु पति का नाम: फुल शंकर गृह संख्या : 266 उम्र : 63 लिंग : महिला	फोटो उपलब्ध	398	RJ/16/130/441222	निर्वाचक का नाम : फुल शंकर पति का नाम: रावजी गृह संख्या : 266 उम्र : 61 लिंग : पुरुष	फोटो उपलब्ध	399	YBW0458919	निर्वाचक का नाम : मंसू पति का नाम: फूलशंकर गृह संख्या : 266 उम्र : 39 लिंग : पुरुष	फोटो उपलब्ध

400	YBW0241257	निर्वाचक का नाम : वईपा पति का नाम: मंसू गृह संख्या : 266 उम्र : 37 लिंग : महिला	401	YBW1159656	निर्वाचक का नाम : अनिल पिता का नाम: फूलशंकर गृह संख्या : 266 उम्र : 27 लिंग : पुरुष	402	YBW1867720	निर्वाचक का नाम : ईश्वर लाल नीनामा पिता का नाम: फूलशंकर गृह संख्या : 266 उम्र : 25 लिंग : पुरुष
403	YBW1942283	निर्वाचक का नाम : गजा पति का नाम: ईश्वरलाल नीनामा गृह संख्या : 266 उम्र : 20 लिंग : महिला	404	RJ/16/130/441248	निर्वाचक का नाम : रमेश पिता का नाम: रावजी गृह संख्या : 267 उम्र : 55 लिंग : पुरुष	405	RJ/16/130/441256	निर्वाचक का नाम : कान्ति लाल पिता का नाम: कमजी गृह संख्या : 268 उम्र : 63 लिंग : पुरुष
406	RJ/16/130/441385	निर्वाचक का नाम : सन्तुडी पति का नाम: कान्ति लाल गृह संख्या : 268 उम्र : 62 लिंग : महिला	407	RJ/16/130/441211	निर्वाचक का नाम : कन्हैया लाल पिता का नाम: कमजी गृह संख्या : 268 उम्र : 53 लिंग : पुरुष	408	LJC1492198	निर्वाचक का नाम : काउडी पति का नाम: कन्हैयालाल गृह संख्या : 268 उम्र : 45 लिंग : महिला
409	RJ/16/130/441161	निर्वाचक का नाम : नानका पिता का नाम: मनिया गृह संख्या : 269 उम्र : 68 लिंग : पुरुष	410	RJ/16/130/441402	निर्वाचक का नाम : काली पति का नाम: नानका गृह संख्या : 269 उम्र : 66 लिंग : महिला	411	YBW0734285	निर्वाचक का नाम : रमेश पिता का नाम: नानका गृह संख्या : 269 उम्र : 32 लिंग : पुरुष
412	YBW0734269	निर्वाचक का नाम : सीमा पति का नाम: रमेश गृह संख्या : 269 उम्र : 31 लिंग : महिला	413	YBW0734277	निर्वाचक का नाम : गिरदेश पिता का नाम: नानका गृह संख्या : 269 उम्र : 31 लिंग : पुरुष	414	YBW1767409	निर्वाचक का नाम : नर्बदा विश्राम नीनामा पति का नाम: नर्बदा विश्राम नीनामा गृह संख्या : 269 उम्र : 30 लिंग : महिला
415	RJ/16/130/441413	निर्वाचक का नाम : पानुडी पति का नाम: नाकु गृह संख्या : 270 उम्र : 61 लिंग : महिला	416	LJC1853274	निर्वाचक का नाम : वागा पिता का नाम: रकीया गृह संख्या : 271 उम्र : 68 लिंग : पुरुष	417	RJ/16/130/441460	निर्वाचक का नाम : पारू पति का नाम: वागा गृह संख्या : 271 उम्र : 66 लिंग : महिला
418	YBW0073528	निर्वाचक का नाम : सुरेश पिता का नाम: गौतम गृह संख्या : 272 उम्र : 38 लिंग : पुरुष	419	YBW1957497	निर्वाचक का नाम : जिवली दमामी पति का नाम: सुरजमल दमामी गृह संख्या : 272 उम्र : 36 लिंग : महिला	420	LJC1492248	निर्वाचक का नाम : नारायण पिता का नाम: नाथू गृह संख्या : 273 उम्र : 67 लिंग : पुरुष
421	LJC1492255	निर्वाचक का नाम : सन्तु पति का नाम: नारायण गृह संख्या : 273 उम्र : 65 लिंग : महिला	422	LJC1852664	निर्वाचक का नाम : राजमल पिता का नाम: नारायण गृह संख्या : 273 उम्र : 41 लिंग : पुरुष	423	LJC1654078	निर्वाचक का नाम : वजी पति का नाम: राजमल गृह संख्या : 273 उम्र : 41 लिंग : महिला
424	YBW1552553	निर्वाचक का नाम : मन्शा अन्य: प्रेमचंद नीनामा गृह संख्या : 273 उम्र : 33 लिंग : महिला	425	YBW1550698	निर्वाचक का नाम : तुलसी कुमारी पिता का नाम: नारायण गृह संख्या : 273 उम्र : 31 लिंग : महिला	426	RJ/16/130/441627	निर्वाचक का नाम : धारजी पिता का नाम: हिरीया गृह संख्या : 274 उम्र : 81 लिंग : पुरुष
427	YBW2124220	निर्वाचक का नाम : नाकु पिता का नाम: हेरजी गृह संख्या : 275 उम्र : 76 लिंग : पुरुष	428	YBW2049211	निर्वाचक का नाम : नाकुडी पति का नाम: नाकु गृह संख्या : 275 उम्र : 75 लिंग : महिला	429	LJC1492297	निर्वाचक का नाम : गोविन्द पिता का नाम: नाकु गृह संख्या : 275 उम्र : 43 लिंग : पुरुष

430	LJC2033231	निर्वाचक का नाम : गांगजी पिता का नाम: भावजी गृह संख्या : 276 उम्र : 61 लिंग : पुरुष	431	RJ/16/130/441794	निर्वाचक का नाम : रमेश पिता का नाम: भावजी गृह संख्या : 276 उम्र : 53 लिंग : पुरुष	432	LJC1853563	निर्वाचक का नाम : कर्मा देवी पति का नाम: रमेश चन्द गृह संख्या : 276 उम्र : 40 लिंग : महिला
433	YBW0734319	निर्वाचक का नाम : मानशंकर पिता का नाम: शान्तिलाल गृह संख्या : 276 उम्र : 39 लिंग : पुरुष	# 434	YBW0734293	निर्वाचक का नाम : मीरा पति का नाम: मानशंकर गृह संख्या : 283 उम्र : 36 लिंग : महिला	# 435	YBW0734301	निर्वाचक का नाम : राजमल पिता का नाम: शान्तिलाल गृह संख्या : 276 उम्र : 35 लिंग : पुरुष
436	YBW2049278	निर्वाचक का नाम : केसर पति का नाम: रंगजी गृह संख्या : 277 उम्र : 65 लिंग : महिला	437	YBW2049351	निर्वाचक का नाम : वेलजी पिता का नाम: मेगजी गृह संख्या : 278 उम्र : 81 लिंग : पुरुष	# 438	YBW2049229	निर्वाचक का नाम : अम्पा पति का नाम: वेलजी गृह संख्या : 278 उम्र : 79 लिंग : महिला
# 439	LJC1492313	निर्वाचक का नाम : मईली पिता का नाम: वेलजी गृह संख्या : 278 उम्र : 41 लिंग : महिला	# 440	YBW0734327	निर्वाचक का नाम : नारायण पिता का नाम: वेलजी गृह संख्या : 278 उम्र : 33 लिंग : पुरुष	# 441	YBW1629047	निर्वाचक का नाम : कल्पेश पिता का नाम: नारायण गृह संख्या : 278 उम्र : 24 लिंग : पुरुष
442	YBW2049294	निर्वाचक का नाम : चोकला पिता का नाम: मेगजी गृह संख्या : 279 उम्र : 61 लिंग : पुरुष	443	YBW2124238	निर्वाचक का नाम : विरजी पिता का नाम: मेगजी गृह संख्या : 280 उम्र : 88 लिंग : पुरुष	444	YBW2124246	निर्वाचक का नाम : वजी पति का नाम: विरजी गृह संख्या : 280 उम्र : 87 लिंग : महिला
445	YBW2124253	निर्वाचक का नाम : गोतम पिता का नाम: विरजी गृह संख्या : 280 उम्र : 61 लिंग : पुरुष	446	YBW2124261	निर्वाचक का नाम : सुरकी पति का नाम: गोतम गृह संख्या : 280 उम्र : 59 लिंग : महिला	447	YBW0734335	निर्वाचक का नाम : बापुलाल पिता का नाम: विरजी गृह संख्या : 280 उम्र : 34 लिंग : पुरुष
448	YBW0734343	निर्वाचक का नाम : भूरी पति का नाम: बापुलाल गृह संख्या : 280 उम्र : 33 लिंग : महिला	449	YBW2124279	निर्वाचक का नाम : नारण पिता का नाम: नागजी गृह संख्या : 281 उम्र : 60 लिंग : पुरुष	450	YBW2049286	निर्वाचक का नाम : लालु पिता का नाम: रामा गृह संख्या : 282 उम्र : 78 लिंग : पुरुष
451	YBW1040740	निर्वाचक का नाम : निर्मला पति का नाम: गणेशलाल गृह संख्या : 282 उम्र : 35 लिंग : महिला	# 452	YBW0734350	निर्वाचक का नाम : पन्नालाल पिता का नाम: लालू गृह संख्या : 282 उम्र : 33 लिंग : पुरुष	453	YBW2049310	निर्वाचक का नाम : सुकणा पति का नाम: भगवती गृह संख्या : 283 उम्र : 61 लिंग : महिला
# 454	YBW0734368	निर्वाचक का नाम : नरेश निनामा पिता का नाम: भगवती गृह संख्या : 283 उम्र : 35 लिंग : पुरुष	455	YBW2049302	निर्वाचक का नाम : बारम पिता का नाम: रामा गृह संख्या : 284 उम्र : 60 लिंग : पुरुष	# 456	YBW2049260	निर्वाचक का नाम : मीना पति का नाम: बारम गृह संख्या : 284 उम्र : 59 लिंग : महिला
457	YBW1711589	निर्वाचक का नाम : ललिता पिता का नाम: बारम गृह संख्या : 284 उम्र : 20 लिंग : महिला	458	YBW2049252	निर्वाचक का नाम : बदली पति का नाम: वेस्ता गृह संख्या : 285 उम्र : 82 लिंग : महिला	# 459	YBW2049245	निर्वाचक का नाम : नटवर पिता का नाम: वेस्ता गृह संख्या : 285 उम्र : 53 लिंग : पुरुष

विधान सभा क्षेत्र की संख्या व नाम : 162-घाटोल  
अनुभाग की संख्या व नाम : 2-खेडापाडा,मियांसा

#	460	LJC1492321
निर्वाचक का नाम : भुलकी		
पति का नाम: नटवर		
गृह संख्या : 285		
उम्र : 43 लिंग : महिला		
		फोटो उपलब्ध

#	461	YBW1150077
निर्वाचक का नाम : बापूलाल		
पिता का नाम: रावजी		
गृह संख्या : 336		
उम्र : 29 लिंग : पुरुष		
		फोटो उपलब्ध

462	YBW1687565	निर्वाचक का नाम : कालुराम पिता का नाम: लक्ष्मण गृह संख्या : 34 उम्र : 23 लिंग : पुरुष	फोटो उपलब्ध	463	YBW1860113	निर्वाचक का नाम : फुलीया नीनामा पिता का नाम: जोदिया नीनामा गृह संख्या : 243 उम्र : 67 लिंग : पुरुष	फोटो उपलब्ध	464	YBW1859206	निर्वाचक का नाम : धावरी देवी पति का नाम: फुलीया नीनामा गृह संख्या : 243 उम्र : 62 लिंग : महिला	फोटो उपलब्ध
465	YBW1859370	निर्वाचक का नाम : गदू पिता का नाम: जीवतराम गृह संख्या : 243 उम्र : 43 लिंग : पुरुष	फोटो उपलब्ध	466	YBW1859297	निर्वाचक का नाम : सुरता पति का नाम: गदू गृह संख्या : 243 उम्र : 40 लिंग : महिला	फोटो उपलब्ध	467	YBW1858406	निर्वाचक का नाम : मुकेश पिता का नाम: नारायण गृह संख्या : 243 उम्र : 24 लिंग : पुरुष	फोटो उपलब्ध
468	YBW1859404	निर्वाचक का नाम : शम्भूडी पति का नाम: धीरजमल गृह संख्या : 263 उम्र : 40 लिंग : महिला	फोटो उपलब्ध	# 469	YBW1765080	निर्वाचक का नाम : राजपाल निनामा पिता का नाम: राजपाल नीनामा धीरजमल गृह संख्या : 263 उम्र : 21 लिंग : पुरुष	फोटो उपलब्ध	470	YBW1797547	निर्वाचक का नाम : अंजना कुमारी नीनामा पिता का नाम: धीरजमल नीनामा गृह संख्या : 263 उम्र : 20 लिंग : महिला	फोटो उपलब्ध
471	YBW1505734	निर्वाचक का नाम : विश्राम नीनामा पिता का नाम: ननका गृह संख्या : 269 उम्र : 32 लिंग : पुरुष	फोटो उपलब्ध	472	YBW1506120	निर्वाचक का नाम : कविता देवी पति का नाम: गीर शेष गृह संख्या : 269 उम्र : 31 लिंग : महिला	फोटो उपलब्ध	473	YBW1777473	निर्वाचक का नाम : दिपचंद नीनामा पिता का नाम: धारजी गृह संख्या : 274 उम्र : 35 लिंग : पुरुष	फोटो उपलब्ध
474	YBW1777481	निर्वाचक का नाम : गोती देवी पति का नाम: दिपचंद नीनामा गृह संख्या : 274 उम्र : 32 लिंग : महिला	फोटो उपलब्ध	# 475	YBW1809102	निर्वाचक का नाम : ललिता कुमारी पति का नाम: राजमल निनामा गृह संख्या : 276 उम्र : 31 लिंग : महिला	फोटो उपलब्ध	476	YBW1686344	निर्वाचक का नाम : अंजना कुमारी दामोर पिता का नाम: गदूलाल गृह संख्या : 276 उम्र : 25 लिंग : महिला	फोटो उपलब्ध
477	YBW1578160	निर्वाचक का नाम : गदू लाल पिता का नाम: गागाजी गृह संख्या : 276 उम्र : 22 लिंग : पुरुष	फोटो उपलब्ध	478	YBW1777507	निर्वाचक का नाम : रामलाल पिता का नाम: चोकला गृह संख्या : 279 उम्र : 33 लिंग : पुरुष	फोटो उपलब्ध	479	YBW1489061	निर्वाचक का नाम : जैना पति का नाम: नगुडा गृह संख्या : 280 उम्र : 30 लिंग : महिला	फोटो उपलब्ध
480	YBW1490150	निर्वाचक का नाम : हकरी देवी पति का नाम: प्रभुलाल गृह संख्या : 282 उम्र : 33 लिंग : महिला	फोटो उपलब्ध	481	YBW1490390	निर्वाचक का नाम : नार्गेद्र पिता का नाम: मणीलाल गृह संख्या : 282 उम्र : 26 लिंग : पुरुष	फोटो उपलब्ध	482	YBW1489863	निर्वाचक का नाम : एमा देवी पति का नाम: पन्नालाल गृह संख्या : 283 उम्र : 27 लिंग : महिला	फोटो उपलब्ध
483	YBW1591502	निर्वाचक का नाम : विनोद कुमार नीनामा नीनामा पिता का नाम: भगवती नीनामा गृह संख्या : 283 उम्र : 22 लिंग : पुरुष	फोटो उपलब्ध	484	YBW1829837	निर्वाचक का नाम : पासिया पिता का नाम: वेस्ता गृह संख्या : 285 उम्र : 42 लिंग : पुरुष	फोटो उपलब्ध	485	YBW1829290	निर्वाचक का नाम : बबली पति का नाम: पासिया नीनामा गृह संख्या : 285 उम्र : 32 लिंग : महिला	फोटो उपलब्ध
486	YBW1490127	निर्वाचक का नाम : कालू राम पिता का नाम: भगवती गृह संख्या : 285 उम्र : 24 लिंग : पुरुष	फोटो उपलब्ध	487	YBW1695113	निर्वाचक का नाम : पप्पू पिता का नाम: नटवर गृह संख्या : 285 उम्र : 23 लिंग : पुरुष	फोटो उपलब्ध	488	YBW1867290	निर्वाचक का नाम : संतोष पति का नाम: पप्पू गृह संख्या : 285 उम्र : 21 लिंग : महिला	फोटो उपलब्ध
489	RJ/16/130/441414	निर्वाचक का नाम : सतुरी पति का नाम: दलजी गृह संख्या : 286 उम्र : 70 लिंग : महिला	फोटो उपलब्ध	490	LJC1853522	निर्वाचक का नाम : बाबू लाल पिता का नाम: दलीया गृह संख्या : 286 उम्र : 38 लिंग : पुरुष	फोटो उपलब्ध	491	YBW1698869	निर्वाचक का नाम : लक्ष्मी पति का नाम: बापूलाल गृह संख्या : 286 उम्र : 36 लिंग : महिला	फोटो उपलब्ध

492	YBW1698927	निर्वाचक का नाम : पिका नीनामा अन्य: सतुरी गृह संख्या : 286 उम्र : 29 लिंग : महिला	फोटो उपलब्ध	493	YBW1765171	निर्वाचक का नाम : शांतीलाल नीनामा दलिया नीनामा पिता का नाम: शांतीलाल नीनामा दलिया नीनामा गृह संख्या : 286 उम्र : 29 लिंग : पुरुष	फोटो उपलब्ध	494	RJ/16/130/441406	निर्वाचक का नाम : कडवी पति का नाम: धनजी गृह संख्या : 287 उम्र : 82 लिंग : महिला	फोटो उपलब्ध
495	RJ/16/130/441736	निर्वाचक का नाम : हीरीया पिता का नाम: धनजी गृह संख्या : 287 उम्र : 52 लिंग : पुरुष	फोटो उपलब्ध	496	LJC2033017	निर्वाचक का नाम : रमेश पिता का नाम: धनजी गृह संख्या : 287 उम्र : 40 लिंग : पुरुष	फोटो उपलब्ध	497	YBW0241513	निर्वाचक का नाम : सुकणा पति का नाम: रमेश गृह संख्या : 287 उम्र : 39 लिंग : महिला	फोटो उपलब्ध
498	YBW1490044	निर्वाचक का नाम : राजमल पिता का नाम: कालू गृह संख्या : 287 उम्र : 39 लिंग : पुरुष	फोटो उपलब्ध	499	RJ/16/130/441733	निर्वाचक का नाम : मानेग पिता का नाम: धनजी गृह संख्या : 288 उम्र : 63 लिंग : पुरुष	फोटो उपलब्ध	500	RJ/16/130/441276	निर्वाचक का नाम : अमरी पति का नाम: मानेग गृह संख्या : 288 उम्र : 62 लिंग : महिला	फोटो उपलब्ध
501	YBW0806802	निर्वाचक का नाम : गुड्डी देवी निनामा पति का नाम: पंकज गृह संख्या : 288 उम्र : 35 लिंग : महिला	फोटो उपलब्ध	502	YBW1738103	निर्वाचक का नाम : नर्मदा नीनामा पिता का नाम: मनेग गृह संख्या : 288 उम्र : 20 लिंग : महिला	फोटो उपलब्ध	503	RJ/16/130/441734	निर्वाचक का नाम : राजेग पिता का नाम: धनजी गृह संख्या : 289 उम्र : 60 लिंग : पुरुष	फोटो उपलब्ध
504	RJ/16/130/441735	निर्वाचक का नाम : काली पति का नाम: राजेग गृह संख्या : 289 उम्र : 58 लिंग : महिला	फोटो उपलब्ध	505	YBW1796598	निर्वाचक का नाम : जीवा नीनामा पिता का नाम: राजेग गृह संख्या : 289 उम्र : 22 लिंग : पुरुष	फोटो उपलब्ध	506	YBW1796630	निर्वाचक का नाम : सुनिता पति का नाम: जीवा नीनामा गृह संख्या : 289 उम्र : 21 लिंग : महिला	फोटो उपलब्ध
507	RJ/16/130/441517	निर्वाचक का नाम : धुलीया पिता का नाम: धनजी गृह संख्या : 290 उम्र : 53 लिंग : पुरुष	फोटो उपलब्ध	508	LJC2032936	निर्वाचक का नाम : नानी पति का नाम: धुलिया गृह संख्या : 290 उम्र : 43 लिंग : महिला	फोटो उपलब्ध	509	YBW1588979	निर्वाचक का नाम : चुन्नी लाल पिता का नाम: धुलिया गृह संख्या : 290 उम्र : 22 लिंग : पुरुष	फोटो उपलब्ध
510	RJ/16/130/441156	निर्वाचक का नाम : मोहन पिता का नाम: पूजा गृह संख्या : 291 उम्र : 58 लिंग : पुरुष	फोटो उपलब्ध	511	LJC1492339	निर्वाचक का नाम : ममता पति का नाम: मोहन गृह संख्या : 291 उम्र : 44 लिंग : महिला	फोटो उपलब्ध	512	YBW1797539	निर्वाचक का नाम : परतू नीनामा पिता का नाम: मोहन नीनामा गृह संख्या : 291 उम्र : 28 लिंग : पुरुष	फोटो उपलब्ध
513	RJ/16/130/441264	निर्वाचक का नाम : लालीया पिता का नाम: हवजी गृह संख्या : 292 उम्र : 70 लिंग : पुरुष	फोटो उपलब्ध	514	LJC2032860	निर्वाचक का नाम : रूपा पति का नाम: लालीया गृह संख्या : 292 उम्र : 66 लिंग : महिला	फोटो उपलब्ध	515	YBW0241000	निर्वाचक का नाम : बापुलाल पिता का नाम: लालीया गृह संख्या : 292 उम्र : 38 लिंग : पुरुष	फोटो उपलब्ध
516	YBW1829092	निर्वाचक का नाम : शंकरलाल नीनामा पिता का नाम: लालूराम नीनामा गृह संख्या : 292 उम्र : 29 लिंग : पुरुष	फोटो उपलब्ध	517	YBW1808930	निर्वाचक का नाम : कला नीनामा पति का नाम: शंकरलाल नीनामा गृह संख्या : 292 उम्र : 22 लिंग : महिला	फोटो उपलब्ध	518	RJ/16/130/441158	निर्वाचक का नाम : हकरीया पिता का नाम: हवजी गृह संख्या : 293 उम्र : 68 लिंग : पुरुष	फोटो उपलब्ध
# 519	LJC1253103	निर्वाचक का नाम : पुरी कुमारी पति का नाम: हकरीया गृह संख्या : 293 उम्र : 66 लिंग : महिला	फोटो उपलब्ध	520	YBW1659762	निर्वाचक का नाम : चंपा नीनामा पिता का नाम: हकु गृह संख्या : 293 उम्र : 21 लिंग : महिला	फोटो उपलब्ध	521	RJ/16/130/441105	निर्वाचक का नाम : नानू पिता का नाम: हवजी गृह संख्या : 294 उम्र : 78 लिंग : पुरुष	फोटो उपलब्ध

522	RJ/16/130/441432	निर्वाचक का नाम : पूला पति का नाम: नानू गृह संख्या : 294 उम्र : 77 लिंग : महिला	फोटो उपलब्ध	523	LJC1492347	निर्वाचक का नाम : देवा पिता का नाम: नानू गृह संख्या : 294 उम्र : 42 लिंग : पुरुष	फोटो उपलब्ध	524	LJC1492354	निर्वाचक का नाम : शान्ती पति का नाम: देवा गृह संख्या : 294 उम्र : 41 लिंग : महिला	फोटो उपलब्ध
525	YBW0734418	निर्वाचक का नाम : केसर पति का नाम: नानजी गृह संख्या : 294 उम्र : 34 लिंग : महिला	फोटो उपलब्ध	526	YBW0734400	निर्वाचक का नाम : पुष्या पति का नाम: बापूलाल गृह संख्या : 294 उम्र : 33 लिंग : महिला	फोटो उपलब्ध	527	YBW0734426	निर्वाचक का नाम : संगीता पति का नाम: बालेश्वर गृह संख्या : 294 उम्र : 32 लिंग : महिला	फोटो उपलब्ध
528	YBW1686401	निर्वाचक का नाम : खाटुराम पिता का नाम: देवा गृह संख्या : 294 उम्र : 24 लिंग : पुरुष	फोटो उपलब्ध	529	YBW1790617	निर्वाचक का नाम : तुलसी कुमारी पिता का नाम: देवा गृह संख्या : 294 उम्र : 20 लिंग : महिला	फोटो उपलब्ध	530	YBW0241398	निर्वाचक का नाम : भुलकी पति का नाम: राजमल गृह संख्या : 295 उम्र : 37 लिंग : महिला	फोटो उपलब्ध
531	LJC1492370	निर्वाचक का नाम : सुगणा पति का नाम: नाकु राम गृह संख्या : 296 उम्र : 59 लिंग : महिला	फोटो उपलब्ध	532	LJC1492396	निर्वाचक का नाम : रिश्मा पति का नाम: मईला गृह संख्या : 297 उम्र : 41 लिंग : महिला	फोटो उपलब्ध	533	YBW1489905	निर्वाचक का नाम : सीता पति का नाम: राम लाल गृह संख्या : 297 उम्र : 34 लिंग : महिला	फोटो उपलब्ध
534	YBW1765049	निर्वाचक का नाम : विकास महिपाल पिता का नाम: विकास महिपाल गृह संख्या : 297 उम्र : 23 लिंग : पुरुष	फोटो उपलब्ध	# 535	YBW1765064	निर्वाचक का नाम : गलु पति का नाम: गलू विकास गृह संख्या : 297 उम्र : 23 लिंग : महिला	फोटो उपलब्ध	536	YBW1600931	निर्वाचक का नाम : लक्ष्मण पिता का नाम: धीरजी गृह संख्या : 298 उम्र : 65 लिंग : पुरुष	फोटो उपलब्ध
537	YBW1607670	निर्वाचक का नाम : कमला लक्ष्मण पति का नाम: लक्ष्मण हसबैंड गृह संख्या : 298 उम्र : 63 लिंग : महिला	फोटो उपलब्ध	538	YBW2001477	निर्वाचक का नाम : सुनिलाल पिता का नाम: लक्ष्मण गृह संख्या : 298 उम्र : 43 लिंग : पुरुष	फोटो उपलब्ध	539	YBW1400399	निर्वाचक का नाम : जोशिता पति का नाम: धुञ्जी लाल गृह संख्या : 298 उम्र : 41 लिंग : महिला	फोटो उपलब्ध
540	RJ/16/130/442026	निर्वाचक का नाम : मणी लाल पिता का नाम: धीरजी गृह संख्या : 299 उम्र : 59 लिंग : पुरुष	फोटो उपलब्ध	541	RJ/16/130/442012	निर्वाचक का नाम : सविता पति का नाम: मणी लाल गृह संख्या : 299 उम्र : 58 लिंग : महिला	फोटो उपलब्ध	542	YBW1578145	निर्वाचक का नाम : शंकर लाल निनामा पिता का नाम: मणि लाल गृह संख्या : 299 उम्र : 22 लिंग : पुरुष	फोटो उपलब्ध
543	YBW1780303	निर्वाचक का नाम : गुड्डी कुमारी मनी लाल पिता का नाम: मनी लाल फादर गृह संख्या : 299 उम्र : 20 लिंग : महिला	फोटो उपलब्ध	544	LJC1253111	निर्वाचक का नाम : चम्पा पति का नाम: मणी लाल गृह संख्या : 300 उम्र : 67 लिंग : महिला	फोटो उपलब्ध	545	YBW0734434	निर्वाचक का नाम : प्रभु पिता का नाम: मणिया गृह संख्या : 300 उम्र : 30 लिंग : पुरुष	फोटो उपलब्ध
546	RJ/16/130/441245	निर्वाचक का नाम : कान्ति पिता का नाम: अरजी गृह संख्या : 301 उम्र : 58 लिंग : पुरुष	फोटो उपलब्ध	547	LJC1492404	निर्वाचक का नाम : इन्दिरा पति का नाम: कांति गृह संख्या : 301 उम्र : 43 लिंग : महिला	फोटो उपलब्ध	548	RJ/16/130/441739	निर्वाचक का नाम : जालमपुरी पिता का नाम: धीरजी गृह संख्या : 302 उम्र : 56 लिंग : पुरुष	फोटो उपलब्ध
549	LJC1492412	निर्वाचक का नाम : प्रभुलाल पिता का नाम: धीरजी गृह संख्या : 302 उम्र : 44 लिंग : पुरुष	फोटो उपलब्ध	550	LJC1492420	निर्वाचक का नाम : वरजा पति का नाम: प्रभुलाल गृह संख्या : 302 उम्र : 42 लिंग : महिला	फोटो उपलब्ध	551	YBW0368068	निर्वाचक का नाम : अमर चंद निनामा पिता का नाम: धीरिया गृह संख्या : 302 उम्र : 36 लिंग : पुरुष	फोटो उपलब्ध

552	YBW1862804	निर्वाचक का नाम : शंकर नीनामा पिता का नाम: प्रभू नीनामा गृह संख्या : 302 उम्र : 22 लिंग : पुरुष	फोटो उपलब्ध	553	YBW1714047	निर्वाचक का नाम : सुनीता कुमारी नीनामा पिता का नाम: प्रभू लाल गृह संख्या : 302 उम्र : 20 लिंग : महिला	फोटो उपलब्ध	554	RJ/16/130/441273	निर्वाचक का नाम : कमजी पिता का नाम: नारीया गृह संख्या : 303 उम्र : 71 लिंग : पुरुष	फोटो उपलब्ध
555	LJC2033199	निर्वाचक का नाम : जीवली पति का नाम: कमजी गृह संख्या : 303 उम्र : 70 लिंग : महिला	फोटो उपलब्ध	556	LJC1492438	निर्वाचक का नाम : रमेश पिता का नाम: कमजी गृह संख्या : 303 उम्र : 41 लिंग : पुरुष	फोटो उपलब्ध	557	LJC2033215	निर्वाचक का नाम : लक्ष्मी पति का नाम: रमेश गृह संख्या : 303 उम्र : 39 लिंग : महिला	फोटो उपलब्ध
# 558	YBW1946409	निर्वाचक का नाम : रमिला कुमारी पति का नाम: अनिल दिंडोर गृह संख्या : 303 उम्र : 25 लिंग : महिला	फोटो उपलब्ध	559	RJ/16/130/441366	निर्वाचक का नाम : वरजा पति का नाम: अरजी गृह संख्या : 304 उम्र : 86 लिंग : महिला	फोटो उपलब्ध	560	RJ/16/130/441740	निर्वाचक का नाम : केशर कुमारी पिता का नाम: अरजी गृह संख्या : 304 उम्र : 53 लिंग : महिला	फोटो उपलब्ध
561	RJ/16/130/441741	निर्वाचक का नाम : मनजी पिता का नाम: फुलजी गृह संख्या : 308 उम्र : 80 लिंग : पुरुष	फोटो उपलब्ध	562	YBW0530576	निर्वाचक का नाम : नाकुडी पति का नाम: मनजी गृह संख्या : 308 उम्र : 79 लिंग : महिला	फोटो उपलब्ध	563	LJC1654094	निर्वाचक का नाम : शान्ती पिता का नाम: मनजी गृह संख्या : 308 उम्र : 44 लिंग : पुरुष	फोटो उपलब्ध
564	LJC1654102	निर्वाचक का नाम : धुली पति का नाम: शान्ती गृह संख्या : 308 उम्र : 42 लिंग : महिला	फोटो उपलब्ध	565	LJC1253277	निर्वाचक का नाम : रमणलाल पिता का नाम: मनजी गृह संख्या : 308 उम्र : 41 लिंग : पुरुष	फोटो उपलब्ध	566	YBW1040765	निर्वाचक का नाम : बापूड़ी पति का नाम: रमणलाल गृह संख्या : 308 उम्र : 41 लिंग : महिला	फोटो उपलब्ध
567	YBW0734459	निर्वाचक का नाम : राजू पिता का नाम: मनजी गृह संख्या : 308 उम्र : 34 लिंग : पुरुष	फोटो उपलब्ध	568	YBW0734442	निर्वाचक का नाम : गणेश पिता का नाम: मनजी गृह संख्या : 308 उम्र : 32 लिंग : पुरुष	फोटो उपलब्ध	569	YBW1796788	निर्वाचक का नाम : दिनेश कुमार पिता का नाम: मनिया गृह संख्या : 308 उम्र : 30 लिंग : पुरुष	फोटो उपलब्ध
570	YBW1796697	निर्वाचक का नाम : भूरी कुमारी पति का नाम: दिनेश कुमार गृह संख्या : 308 उम्र : 29 लिंग : महिला	फोटो उपलब्ध	571	YBW1700574	निर्वाचक का नाम : अनिता अन्य: लोकेश मड्डा गृह संख्या : 308 उम्र : 24 लिंग : महिला	फोटो उपलब्ध	572	YBW1694405	निर्वाचक का नाम : लोकेश मैदा पिता का नाम: शांति गृह संख्या : 308 उम्र : 22 लिंग : पुरुष	फोटो उपलब्ध
573	YBW1970060	निर्वाचक का नाम : बालेश्वर पिता का नाम: रमन लाल गृह संख्या : 308 उम्र : 19 लिंग : पुरुष	फोटो उपलब्ध	574	RJ/16/130/441213	निर्वाचक का नाम : जीवणा पिता का नाम: फुलजी गृह संख्या : 309 उम्र : 68 लिंग : पुरुष	फोटो उपलब्ध	575	YBW0806810	निर्वाचक का नाम : शांतिदेवी पति का नाम: जीवना गृह संख्या : 309 उम्र : 41 लिंग : महिला	फोटो उपलब्ध
576	YBW0806828	निर्वाचक का नाम : गेबीलाल पिता का नाम: जीवना गृह संख्या : 309 उम्र : 33 लिंग : पुरुष	फोटो उपलब्ध	577	YBW1664846	निर्वाचक का नाम : जितेंद्र कुमार मैदा माता का नाम: शांति देवी गृह संख्या : 309 उम्र : 21 लिंग : पुरुष	फोटो उपलब्ध	578	RJ/16/130/441444	निर्वाचक का नाम : नाथू पिता का नाम: फुलजी गृह संख्या : 310 उम्र : 58 लिंग : पुरुष	फोटो उपलब्ध
579	RJ/16/130/441743	निर्वाचक का नाम : अंतरी पति का नाम: नाथु गृह संख्या : 310 उम्र : 57 लिंग : महिला	फोटो उपलब्ध	580	RJ/16/130/441253	निर्वाचक का नाम : दिलीप पिता का नाम: फुलजी गृह संख्या : 311 उम्र : 53 लिंग : पुरुष	फोटो उपलब्ध	581	YBW1868066	निर्वाचक का नाम : कला पति का नाम: दिलीप गृह संख्या : 311 उम्र : 47 लिंग : महिला	फोटो उपलब्ध

582	LJC2033207	निर्वाचक का नाम : गोतम पिता का नाम: फुलजी गृह संख्या : 312 उम्र : 55 लिंग : पुरुष	फोटो उपलब्ध	583	LJC1492453	निर्वाचक का नाम : नंदी पति का नाम: गौतम गृह संख्या : 312 उम्र : 45 लिंग : महिला	फोटो उपलब्ध	584	YBW1695139	निर्वाचक का नाम : पवन मैदा अन्य: गौतम गृह संख्या : 312 उम्र : 23 लिंग : पुरुष	फोटो उपलब्ध
585	YBW1695154	निर्वाचक का नाम : विशराम पिता का नाम: गौतम गृह संख्या : 312 उम्र : 23 लिंग : पुरुष	फोटो उपलब्ध	586	YBW1823350	निर्वाचक का नाम : धुलेश्वर पिता का नाम: गौतम गृह संख्या : 312 उम्र : 20 लिंग : पुरुष	फोटो उपलब्ध	587	RJ/16/130/441590	निर्वाचक का नाम : पूजी पति का नाम: नगजी गृह संख्या : 313 उम्र : 101 लिंग : महिला	फोटो उपलब्ध
588	RJ/16/130/441611	निर्वाचक का नाम : पेमा पिता का नाम: नगजी गृह संख्या : 313 उम्र : 61 लिंग : पुरुष	फोटो उपलब्ध	589	LJC1492461	निर्वाचक का नाम : शर्मा पिता का नाम: नगजी गृह संख्या : 313 उम्र : 44 लिंग : पुरुष	फोटो उपलब्ध	590	YBW0530584	निर्वाचक का नाम : चन्द्रा पति का नाम: शर्मा गृह संख्या : 313 उम्र : 42 लिंग : महिला	फोटो उपलब्ध
591	YBW1973312	निर्वाचक का नाम : इंदिरा देवी पति का नाम: गट्टलाल मईडा गृह संख्या : 313 उम्र : 32 लिंग : महिला	फोटो उपलब्ध	592	RJ/16/130/441392	निर्वाचक का नाम : माना पिता का नाम: नगजी गृह संख्या : 314 उम्र : 69 लिंग : पुरुष	फोटो उपलब्ध	593	LJC1253137	निर्वाचक का नाम : अमरी पति का नाम: माना गृह संख्या : 314 उम्र : 67 लिंग : महिला	फोटो उपलब्ध
594	YBW1550599	निर्वाचक का नाम : कंकू पति का नाम: केशुराम गृह संख्या : 314 उम्र : 26 लिंग : महिला	फोटो उपलब्ध	595	YBW1557826	निर्वाचक का नाम : केशुराम पिता का नाम: मनिया गृह संख्या : 314 उम्र : 23 लिंग : पुरुष	फोटो उपलब्ध	596	RJ/16/130/441744	निर्वाचक का नाम : अर्जुन पिता का नाम: नगजी गृह संख्या : 315 उम्र : 58 लिंग : पुरुष	फोटो उपलब्ध
597	RJ/16/130/441745	निर्वाचक का नाम : अलकु पति का नाम: अर्जुन गृह संख्या : 315 उम्र : 57 लिंग : महिला	फोटो उपलब्ध	598	YBW1376326	निर्वाचक का नाम : कमला देवी पति का नाम: रावजी गृह संख्या : 446 उम्र : 62 लिंग : महिला	फोटो उपलब्ध				

599	RJ/16/130/441075	निर्वाचक का नाम : शान्ति पिता का नाम: मानेग गृह संख्या : 1 उम्र : 68 लिंग : पुरुष	600	LJC1492479	निर्वाचक का नाम : गोती पति का नाम: शान्ति गृह संख्या : 1 उम्र : 67 लिंग : महिला	601	YBW2022150	निर्वाचक का नाम : तोली पति का नाम: जगदीश राठौड़ गृह संख्या : 1 उम्र : 57 लिंग : महिला
602	YBW2022176	निर्वाचक का नाम : सीमा देवी पति का नाम: मोहन लाल गृह संख्या : 1 उम्र : 37 लिंग : महिला	603	YBW1987619	निर्वाचक का नाम : मांगू देवी पति का नाम: बापूलाल नीनामा गृह संख्या : 1 उम्र : 33 लिंग : महिला	604	YBW2021715	निर्वाचक का नाम : आशा पति का नाम: बहादुर गृह संख्या : 1 उम्र : 33 लिंग : महिला
605	YBW2022168	निर्वाचक का नाम : मोहन पिता का नाम: जगदीश राठौड़ गृह संख्या : 1 उम्र : 33 लिंग : पुरुष	606	YBW2021707	निर्वाचक का नाम : बहादुर पिता का नाम: शान्ति गृह संख्या : 1 उम्र : 31 लिंग : पुरुष	607	YBW2022143	निर्वाचक का नाम : जगदीश राठौड़ पिता का नाम: देवा राठौड़ गृह संख्या : 1 उम्र : 31 लिंग : पुरुष
608	YBW2022184	निर्वाचक का नाम : कांतिलाल राठौड़ पिता का नाम: जगदीश राठौड़ गृह संख्या : 1 उम्र : 31 लिंग : पुरुष	609	YBW2021699	निर्वाचक का नाम : नानका पिता का नाम: शान्ति गृह संख्या : 1 उम्र : 30 लिंग : पुरुष	610	YBW2022192	निर्वाचक का नाम : अनिता नीनामा पति का नाम: कांतिलाल राठौड़ गृह संख्या : 1 उम्र : 28 लिंग : महिला
611	YBW2022218	निर्वाचक का नाम : शंकर लाल राठौड़ पिता का नाम: जगदीश राठौड़ गृह संख्या : 1 उम्र : 25 लिंग : पुरुष	612	YBW1987627	निर्वाचक का नाम : गायत्री पति का नाम: सोहनलाल नीनामा गृह संख्या : 1 उम्र : 24 लिंग : महिला	613	RJ/16/130/441797	निर्वाचक का नाम : धुलिया पिता का नाम: फुलिया गृह संख्या : 2 उम्र : 78 लिंग : पुरुष
614	RJ/16/130/441346	निर्वाचक का नाम : भूलकी पति का नाम: धुलिया गृह संख्या : 2 उम्र : 77 लिंग : महिला	615	LJC1492487	निर्वाचक का नाम : कलजी पिता का नाम: धुलिया गृह संख्या : 2 उम्र : 53 लिंग : पुरुष	616	LJC1492495	निर्वाचक का नाम : तुलसी पति का नाम: कलजी गृह संख्या : 2 उम्र : 44 लिंग : महिला
617	YBW0306910	निर्वाचक का नाम : रमण पिता का नाम: धुलिया गृह संख्या : 2 उम्र : 42 लिंग : पुरुष	618	YBW1377696	निर्वाचक का नाम : प्रियका पति का नाम: राजू गृह संख्या : 2 उम्र : 32 लिंग : महिला	619	YBW1379106	निर्वाचक का नाम : विकास पिता का नाम: धुलिया गृह संख्या : 002 उम्र : 31 लिंग : पुरुष
620	YBW1871557	निर्वाचक का नाम : रेखा पति का नाम: सुरजमल गृह संख्या : 2 उम्र : 30 लिंग : महिला	621	YBW1378868	निर्वाचक का नाम : राजू पिता का नाम: धुलिया गृह संख्या : 002 उम्र : 27 लिंग : पुरुष	622	YBW1871466	निर्वाचक का नाम : दीपेश नीनामा पिता का नाम: धुलिया गृह संख्या : 2 उम्र : 22 लिंग : पुरुष
623	YBW1870286	निर्वाचक का नाम : गजेंद्र पिता का नाम: धुलिया गृह संख्या : 2 उम्र : 21 लिंग : पुरुष	624	RJ/16/130/441236	निर्वाचक का नाम : देवजी पिता का नाम: मानजी गृह संख्या : 5 उम्र : 74 लिंग : पुरुष	625	RJ/16/130/441327	निर्वाचक का नाम : नानकी पति का नाम: देवजी गृह संख्या : 5 उम्र : 72 लिंग : महिला
626	YBW1863109	निर्वाचक का नाम : शांति देवी पति का नाम: रमणलाल गृह संख्या : 5 उम्र : 37 लिंग : महिला	627	YBW1864008	निर्वाचक का नाम : मोहनलाल पिता का नाम: देवा गृह संख्या : 5 उम्र : 36 लिंग : पुरुष	628	YBW1862754	निर्वाचक का नाम : किरण पति का नाम: राकेश गृह संख्या : 5 उम्र : 35 लिंग : महिला

629	YBW1863083	निर्वाचक का नाम : राकेश पिता का नाम: देवजी गृह संख्या : 5 उम्र : 35 लिंग : पुरुष	फोटो उपलब्ध	630	YBW1870153	निर्वाचक का नाम : रमेश पिता का नाम: अमरिया गृह संख्या : 5 उम्र : 30 लिंग : पुरुष	फोटो उपलब्ध	631	YBW0807024	निर्वाचक का नाम : नाथूलाल पिता का नाम: देवजी गृह संख्या : 5 उम्र : 29 लिंग : पुरुष	फोटो उपलब्ध
632	YBW1864115	निर्वाचक का नाम : राजू नीनामा पति का नाम: मोहनलाल गृह संख्या : 5 उम्र : 26 लिंग : महिला	फोटो उपलब्ध	633	YBW1870237	निर्वाचक का नाम : रमेश नीनामा पिता का नाम: धुलिया गृह संख्या : 5 उम्र : 24 लिंग : पुरुष	फोटो उपलब्ध	634	YBW1870245	निर्वाचक का नाम : मोहनलाल पिता का नाम: अमरा गृह संख्या : 5 उम्र : 23 लिंग : पुरुष	फोटो उपलब्ध
635	YBW1870138	निर्वाचक का नाम : निमा पति का नाम: मोहनलाल गृह संख्या : 5 उम्र : 20 लिंग : महिला	फोटो उपलब्ध	R 636	YBW1928951	निर्वाचक का नाम : पवन पिता का नाम: देवा गृह संख्या : 5 उम्र : 20 लिंग : पुरुष	फोटो उपलब्ध	637	YBW1929637	निर्वाचक का नाम : पवन पिता का नाम: देवजी गृह संख्या : 5 उम्र : 20 लिंग : पुरुष	फोटो उपलब्ध
638	LJC1492503	निर्वाचक का नाम : हीरीया पिता का नाम: रकमा गृह संख्या : 6 उम्र : 63 लिंग : पुरुष	फोटो उपलब्ध	639	LJC1492511	निर्वाचक का नाम : कलुडी पति का नाम: हीरीया गृह संख्या : 6 उम्र : 61 लिंग : महिला	फोटो उपलब्ध	640	YBW0807057	निर्वाचक का नाम : ममता पति का नाम: भेरिया गृह संख्या : 6 उम्र : 36 लिंग : महिला	फोटो उपलब्ध
641	YBW0807065	निर्वाचक का नाम : सोहनलाल पिता का नाम: हिरा गृह संख्या : 6 उम्र : 29 लिंग : पुरुष	फोटो उपलब्ध	642	YBW1865310	निर्वाचक का नाम : सोहनलाल नीनामा पिता का नाम: हीरालाल नीनामा गृह संख्या : 6 उम्र : 22 लिंग : पुरुष	फोटो उपलब्ध	# 643	YBW1767417	निर्वाचक का नाम : अनिल निनामा पिता का नाम: भेरिया गृह संख्या : 6 उम्र : 21 लिंग : पुरुष	फोटो उपलब्ध
644	RJ/16/130/441243	निर्वाचक का नाम : अमरीया पिता का नाम: मानजी गृह संख्या : 7 उम्र : 55 लिंग : पुरुष	फोटो उपलब्ध	645	RJ/16/130/441292	निर्वाचक का नाम : मनसुडी पति का नाम: अमरीया गृह संख्या : 7 उम्र : 54 लिंग : महिला	फोटो उपलब्ध	646	RJ/16/130/441363	निर्वाचक का नाम : सन्ता पति का नाम: गोतम गृह संख्या : 8 उम्र : 65 लिंग : महिला	फोटो उपलब्ध
647	YBW0807073	निर्वाचक का नाम : गबरी पति का नाम: विठला गृह संख्या : 8 उम्र : 33 लिंग : महिला	फोटो उपलब्ध	# 648	YBW1765692	निर्वाचक का नाम : सका पति का नाम: विकास नीनामा गृह संख्या : 8 उम्र : 26 लिंग : महिला	फोटो उपलब्ध	649	RJ/16/130/441494	निर्वाचक का नाम : मावजी पिता का नाम: केरेग गृह संख्या : 9 उम्र : 89 लिंग : पुरुष	फोटो उपलब्ध
650	YBW1838853	निर्वाचक का नाम : रकमा नीनामा पिता का नाम: धनजी नीनामा गृह संख्या : 9 उम्र : 62 लिंग : पुरुष	फोटो उपलब्ध	651	YBW1838861	निर्वाचक का नाम : हीरकी देवी पति का नाम: रकमा नीनामा गृह संख्या : 9 उम्र : 57 लिंग : महिला	फोटो उपलब्ध	652	YBW1379460	निर्वाचक का नाम : प्रकाश पिता का नाम: मावजी गृह संख्या : 09 उम्र : 37 लिंग : पुरुष	फोटो उपलब्ध
653	YBW0807081	निर्वाचक का नाम : गटूलाल पिता का नाम: मावजी गृह संख्या : 9 उम्र : 35 लिंग : पुरुष	फोटो उपलब्ध	654	YBW1379452	निर्वाचक का नाम : राजू मावजी पिता का नाम: मावजी गृह संख्या : 09 उम्र : 35 लिंग : पुरुष	फोटो उपलब्ध	655	YBW1376243	निर्वाचक का नाम : सुशीला देवी राजू पति का नाम: गटूलाल गृह संख्या : 09 उम्र : 30 लिंग : महिला	फोटो उपलब्ध
656	YBW1819580	निर्वाचक का नाम : कांती लाल नीनामा पिता का नाम: रकमा नीनामा गृह संख्या : 9 उम्र : 24 लिंग : पुरुष	फोटो उपलब्ध	657	YBW1819655	निर्वाचक का नाम : कविता कुमारी पिता का नाम: रकमा नीनामा गृह संख्या : 9 उम्र : 20 लिंग : महिला	फोटो उपलब्ध	658	RJ/16/130/441269	निर्वाचक का नाम : परतु पिता का नाम: मावजी गृह संख्या : 10 उम्र : 54 लिंग : पुरुष	फोटो उपलब्ध

659 निर्वाचक का नाम : ईतरी पति का नाम: परतु गृह संख्या : 10 उम्र : 48 लिंग : महिला	LJC1492529	660 निर्वाचक का नाम : संगीता पति का नाम: फतिया गृह संख्या : 10 उम्र : 23 लिंग : महिला	YBW1508175	661 निर्वाचक का नाम : सीता पति का नाम: बापु लाल गृह संख्या : 11 उम्र : 59 लिंग : महिला	RJ/16/130/441455
662 निर्वाचक का नाम : पारू पति का नाम: बापूलाल गृह संख्या : 11 उम्र : 48 लिंग : महिला	LJC1654136	663 निर्वाचक का नाम : विक्रम पिता का नाम: बापुलाल गृह संख्या : 11 उम्र : 35 लिंग : पुरुष	YBW0203950	664 निर्वाचक का नाम : रिता पति का नाम: विक्रम गृह संख्या : 11 उम्र : 34 लिंग : महिला	YBW0360024
665 निर्वाचक का नाम : हरीश पिता का नाम: बापूलाल गृह संख्या : 11 उम्र : 33 लिंग : पुरुष	YBW0806844	666 निर्वाचक का नाम : अनिता पति का नाम: हरीश गृह संख्या : 11 उम्र : 32 लिंग : महिला	YBW0806851	667 निर्वाचक का नाम : विजयपाल पिता का नाम: चुन्नीलाल गृह संख्या : 12 उम्र : 53 लिंग : पुरुष	LJC1654144
668 निर्वाचक का नाम : थावरी पति का नाम: विजयपाल गृह संख्या : 12 उम्र : 51 लिंग : महिला	LJC1492537	669 निर्वाचक का नाम : सीमा देवी पति का नाम: पप्पूलाल गृह संख्या : 12 उम्र : 36 लिंग : महिला	YBW1377530	670 निर्वाचक का नाम : कन्ता पति का नाम: दिनेशचन्द्र गृह संख्या : 13 उम्र : 47 लिंग : महिला	LJC1654151
671 निर्वाचक का नाम : दिनेश चद पिता का नाम: रकमा गृह संख्या : 13 उम्र : 45 लिंग : पुरुष	YBW1840552	672 निर्वाचक का नाम : गंगा पति का नाम: कमजी गृह संख्या : 14 उम्र : 81 लिंग : महिला	RJ/16/130/441519	673 निर्वाचक का नाम : करमा पति का नाम: रंगजी गृह संख्या : 14 उम्र : 69 लिंग : महिला	RJ/16/130/441316
674 निर्वाचक का नाम : कचरू पिता का नाम: रंगजी गृह संख्या : 14 उम्र : 42 लिंग : पुरुष	LJC1853050	675 निर्वाचक का नाम : आशा पति का नाम: कचरू गृह संख्या : 14 उम्र : 41 लिंग : महिला	LJC1492545	676 निर्वाचक का नाम : मन्सुराम पिता का नाम: रंगजी गृह संख्या : 14 उम्र : 38 लिंग : पुरुष	YBW0733733
677 निर्वाचक का नाम : आला देवी पति का नाम: केशिया गृह संख्या : 14 उम्र : 29 लिंग : महिला	YBW1341692	678 निर्वाचक का नाम : सुनीता पति का नाम: किकलेश्वर गृह संख्या : 14 उम्र : 25 लिंग : महिला	YBW1864230	679 निर्वाचक का नाम : किकलेश्वर पिता का नाम: लक्ष्मण गृह संख्या : 14 उम्र : 22 लिंग : पुरुष	YBW1864248
680 निर्वाचक का नाम : महिपाल नीनामा पिता का नाम: कचरू गृह संख्या : 14 उम्र : 20 लिंग : पुरुष	YBW1864180	681 निर्वाचक का नाम : लक्ष्मण पिता का नाम: कमजी गृह संख्या : 15 उम्र : 61 लिंग : पुरुष	RJ/16/130/441516	682 निर्वाचक का नाम : फुलीया पिता का नाम: जीवा गृह संख्या : 16 उम्र : 70 लिंग : पुरुष	RJ/16/130/441116
683 निर्वाचक का नाम : वेस्ता पिता का नाम: कमजी गृह संख्या : 16 उम्र : 60 लिंग : पुरुष	RJ/16/130/441515	684 निर्वाचक का नाम : सीता पति का नाम: वेस्ता गृह संख्या : 16 उम्र : 59 लिंग : महिला	LJC1654169	685 निर्वाचक का नाम : खुशपाल पति का नाम: सूरजमल गृह संख्या : 16 उम्र : 33 लिंग : महिला	YBW0806869
686 निर्वाचक का नाम : बापूडी पति का नाम: नाथु गृह संख्या : 16 उम्र : 28 लिंग : महिला	YBW1865294	687 निर्वाचक का नाम : देवली पति का नाम: वेलिया गृह संख्या : 18 उम्र : 62 लिंग : महिला	LJC1492560	688 निर्वाचक का नाम : वर्जेंग पिता का नाम: वेलीया गृह संख्या : 18 उम्र : 41 लिंग : पुरुष	LJC1492578

689	YBW0806877	निर्वाचक का नाम : सूरजमल पिता का नाम: वेलिया गृह संख्या : 18 उम्र : 31 लिंग : पुरुष	फोटो उपलब्ध	690	YBW0806885	निर्वाचक का नाम : विठ्ठल सिंह पिता का नाम: वेलिया गृह संख्या : 18 उम्र : 29 लिंग : पुरुष	फोटो उपलब्ध	691	LJC1492586	निर्वाचक का नाम : तोलिया पिता का नाम: भेमला गृह संख्या : 19 उम्र : 62 लिंग : पुरुष	फोटो उपलब्ध
# 692	YBW1767169	निर्वाचक का नाम : दिनेश निनामा पिता का नाम: दिनेश नीनामा तोलिया नीनामा गृह संख्या : 19 उम्र : 30 लिंग : पुरुष	फोटो उपलब्ध	693	LJC1654185	निर्वाचक का नाम : शन्तुडी पति का नाम: मनजी गृह संख्या : 20 उम्र : 87 लिंग : महिला	फोटो उपलब्ध	694	YBW1840750	निर्वाचक का नाम : मणि लाल पिता का नाम: हुरजी गृह संख्या : 20 उम्र : 57 लिंग : पुरुष	फोटो उपलब्ध
695	LJC1492602	निर्वाचक का नाम : विजयपाल पिता का नाम: मनजी गृह संख्या : 20 उम्र : 43 लिंग : पुरुष	फोटो उपलब्ध	696	LJC1654193	निर्वाचक का नाम : गजेन्द्र पिता का नाम: मनजी गृह संख्या : 20 उम्र : 41 लिंग : पुरुष	फोटो उपलब्ध	697	YBW0806919	निर्वाचक का नाम : संसरी पति का नाम: गजेन्द्र गृह संख्या : 20 उम्र : 41 लिंग : महिला	फोटो उपलब्ध
698	YBW0576918	निर्वाचक का नाम : गणेशलाल पिता का नाम: मनजी गृह संख्या : 20 उम्र : 37 लिंग : पुरुष	फोटो उपलब्ध	699	YBW0806927	निर्वाचक का नाम : मीरा देवी विजय पाल पति का नाम: विजय पाल विजय पाल गृह संख्या : 20 उम्र : 37 लिंग : महिला	फोटो उपलब्ध	700	YBW0806935	निर्वाचक का नाम : सुकना पति का नाम: गणेश लाल गृह संख्या : 20 उम्र : 35 लिंग : महिला	फोटो उपलब्ध
701	YBW1377720	निर्वाचक का नाम : भुला देवी पति का नाम: पवन कुमार गृह संख्या : 20 उम्र : 35 लिंग : महिला	फोटो उपलब्ध	702	YBW1379163	निर्वाचक का नाम : पवन कुमार पिता का नाम: मणिलाल गृह संख्या : 20 उम्र : 34 लिंग : पुरुष	फोटो उपलब्ध	703	YBW1379130	निर्वाचक का नाम : गणेश लाल पिता का नाम: मणिलाल गृह संख्या : 20 उम्र : 30 लिंग : पुरुष	फोटो उपलब्ध
704	YBW1377654	निर्वाचक का नाम : फुला देवी पति का नाम: विकास गृह संख्या : 20 उम्र : 28 लिंग : महिला	फोटो उपलब्ध	705	YBW1840776	निर्वाचक का नाम : अंकेश पिता का नाम: मणि लाल गृह संख्या : 20 उम्र : 21 लिंग : पुरुष	फोटो उपलब्ध	706	LJC1492636	निर्वाचक का नाम : सुकणा पति का नाम: देवला गृह संख्या : 21 उम्र : 59 लिंग : महिला	फोटो उपलब्ध
707	LJC2032738	निर्वाचक का नाम : ईरां पति का नाम: रमणलाल गृह संख्या : 22 उम्र : 43 लिंग : महिला	फोटो उपलब्ध	708	RJ/16/130/441016	निर्वाचक का नाम : धीरीया पिता का नाम: वालजी गृह संख्या : 23 उम्र : 69 लिंग : पुरुष	फोटो उपलब्ध	709	RJ/16/130/441001	निर्वाचक का नाम : देवली पति का नाम: धीरीया गृह संख्या : 23 उम्र : 67 लिंग : महिला	फोटो उपलब्ध
710	YBW0359422	निर्वाचक का नाम : नारायण पिता का नाम: धीरीया गृह संख्या : 23 उम्र : 35 लिंग : पुरुष	फोटो उपलब्ध	711	YBW1378595	निर्वाचक का नाम : देवी लाल पिता का नाम: धीरीया गृह संख्या : 23 उम्र : 34 लिंग : पुरुष	फोटो उपलब्ध	712	YBW1040799	निर्वाचक का नाम : इन्द्रा पति का नाम: प्रकाश गृह संख्या : 23 उम्र : 28 लिंग : महिला	फोटो उपलब्ध
713	YBW1040807	निर्वाचक का नाम : प्रकाश पिता का नाम: धिरीया गृह संख्या : 23 उम्र : 28 लिंग : पुरुष	फोटो उपलब्ध	714	YBW1819861	निर्वाचक का नाम : अंजना पति का नाम: कन्हैयालाल गृह संख्या : 23 उम्र : 25 लिंग : महिला	फोटो उपलब्ध	715	LJC1492644	निर्वाचक का नाम : प्रभुलाल पिता का नाम: वालजी गृह संख्या : 24 उम्र : 58 लिंग : पुरुष	फोटो उपलब्ध
716	LJC1492651	निर्वाचक का नाम : मिठी पति का नाम: प्रभुलाल गृह संख्या : 24 उम्र : 55 लिंग : महिला	फोटो उपलब्ध	717	YBW1864065	निर्वाचक का नाम : किशन लाल पिता का नाम: प्रभुलाल गृह संख्या : 24 उम्र : 24 लिंग : पुरुष	फोटो उपलब्ध	718	YBW1864131	निर्वाचक का नाम : सुनीता पति का नाम: किशन लाल गृह संख्या : 24 उम्र : 21 लिंग : महिला	फोटो उपलब्ध

719 निर्वाचक का नाम : धुलीया पिता का नाम: रकमा गृह संख्या : 25 उम्र : 60 लिंग : पुरुष	RJ/16/130/441085	720 निर्वाचक का नाम : तुलसी पिता का नाम: धुलीया गृह संख्या : 25 उम्र : 59 लिंग : महिला	LJC1853613	721 निर्वाचक का नाम : सुरजमल पिता का नाम: धुलीया गृह संख्या : 25 उम्र : 20 लिंग : पुरुष	YBW1713700
722 निर्वाचक का नाम : हिरा पिता का नाम: नागजी गृह संख्या : 26 उम्र : 54 लिंग : पुरुष	LJC1492677	723 निर्वाचक का नाम : बटु पिता का नाम: हीरा गृह संख्या : 26 उम्र : 46 लिंग : महिला	LJC1492685	724 निर्वाचक का नाम : रूपा पिता का नाम: जयशिल गृह संख्या : 26 उम्र : 29 लिंग : महिला	YBW1804970
725 निर्वाचक का नाम : मोतीलाल पिता का नाम: नागजी गृह संख्या : 27 उम्र : 50 लिंग : पुरुष	LJC1492693	726 निर्वाचक का नाम : अमरी पिता का नाम: मोतीलाल गृह संख्या : 27 उम्र : 48 लिंग : महिला	LJC1492701	727 निर्वाचक का नाम : रमेश पिता का नाम: धनजी गृह संख्या : 27 उम्र : 39 लिंग : पुरुष	YBW1863612
728 निर्वाचक का नाम : अनिता पिता का नाम: मुकेश डामोर गृह संख्या : 27 उम्र : 28 लिंग : महिला	YBW1863927	729 निर्वाचक का नाम : मुकेश डामोर पिता का नाम: मोतीलाल डामोर गृह संख्या : 27 उम्र : 26 लिंग : पुरुष	YBW1863877	730 निर्वाचक का नाम : संगीता पिता का नाम: जेसिल डामोर गृह संख्या : 27 उम्र : 25 लिंग : महिला	YBW1863968
731 निर्वाचक का नाम : जेसिल डामोर पिता का नाम: हीरालाल गृह संख्या : 27 उम्र : 24 लिंग : पुरुष	YBW1863935	732 निर्वाचक का नाम : अंकेश पिता का नाम: मोतीलाल गृह संख्या : 27 उम्र : 21 लिंग : पुरुष	YBW1864032	733 निर्वाचक का नाम : तुलसीडा पिता का नाम: वागा गृह संख्या : 29 उम्र : 78 लिंग : पुरुष	RJ/16/130/441142
734 निर्वाचक का नाम : समुडी पिता का नाम: तुलसीडा गृह संख्या : 29 उम्र : 77 लिंग : महिला	RJ/16/130/441150	735 निर्वाचक का नाम : नाकुडिया पिता का नाम: तुलसीडा गृह संख्या : 29 उम्र : 43 लिंग : पुरुष	LJC1492719	736 निर्वाचक का नाम : रमेश पिता का नाम: तुलसिदा गृह संख्या : 29 उम्र : 31 लिंग : पुरुष	YBW0806950
737 निर्वाचक का नाम : धारजी पिता का नाम: नारेग गृह संख्या : 31 उम्र : 59 लिंग : पुरुष	RJ/16/130/441144	738 निर्वाचक का नाम : काली पिता का नाम: धारजी गृह संख्या : 31 उम्र : 58 लिंग : महिला	RJ/16/130/441769	739 निर्वाचक का नाम : रंगजी पिता का नाम: मनिया गृह संख्या : 32 उम्र : 69 लिंग : पुरुष	RJ/16/130/441208
740 निर्वाचक का नाम : सीता पिता का नाम: रंगजी गृह संख्या : 32 उम्र : 68 लिंग : महिला	RJ/16/130/441381	741 निर्वाचक का नाम : मन्सु पिता का नाम: रावजी गृह संख्या : 33 उम्र : 52 लिंग : पुरुष	RJ/16/130/441193	742 निर्वाचक का नाम : अमरीदेवी पिता का नाम: मनसु गृह संख्या : 33 उम्र : 47 लिंग : महिला	YBW0770057
R 743 निर्वाचक का नाम : सीमा पिता का नाम: मंसुराम गृह संख्या : 33 उम्र : 37 लिंग : महिला	YBW0536854	744 निर्वाचक का नाम : लक्ष्मण पिता का नाम: कचरू गृह संख्या : 34 उम्र : 59 लिंग : पुरुष	RJ/16/130/441134	745 निर्वाचक का नाम : गलाब पिता का नाम: लक्ष्मण गृह संख्या : 34 उम्र : 58 लिंग : महिला	LJC1492735
746 निर्वाचक का नाम : सीता अन्य: लक्ष्मण गृह संख्या : 34 उम्र : 27 लिंग : महिला	YBW1687581	747 निर्वाचक का नाम : किशन लाल पिता का नाम: लक्ष्मण गृह संख्या : 34 उम्र : 26 लिंग : पुरुष	YBW1378694	748 निर्वाचक का नाम : अनिल कुमार पिता का नाम: लक्ष्मण गृह संख्या : 34 उम्र : 20 लिंग : पुरुष	YBW1864156

749	RJ/16/130/441096	निर्वाचक का नाम : कचरू पिता का नाम: मनीया गृह संख्या : 35 उम्र : 75 लिंग : पुरुष	750	LJC1853704	निर्वाचक का नाम : इतरी पति का नाम: राजमल गृह संख्या : 35 उम्र : 40 लिंग : महिला	751	LJC1830264	निर्वाचक का नाम : राजमल पिता का नाम: कचरू गृह संख्या : 35 उम्र : 40 लिंग : पुरुष
752	YBW0806968	निर्वाचक का नाम : मांगी पति का नाम: महीपाल गृह संख्या : 35 उम्र : 33 लिंग : महिला	753	RJ/16/130/441094	निर्वाचक का नाम : रकमा पिता का नाम: मनीया गृह संख्या : 36 उम्र : 71 लिंग : पुरुष	754	RJ/16/130/441152	निर्वाचक का नाम : सीता पति का नाम: रकमा गृह संख्या : 36 उम्र : 70 लिंग : महिला
755	LJC1829928	निर्वाचक का नाम : मनोहरलाल पिता का नाम: रकमा गृह संख्या : 36 उम्र : 51 लिंग : पुरुष	756	LJC1492776	निर्वाचक का नाम : देवली पति का नाम: मनोहरलाल गृह संख्या : 36 उम्र : 47 लिंग : महिला	757	YBW0733790	निर्वाचक का नाम : धुलेश्वर पिता का नाम: रकमा गृह संख्या : 36 उम्र : 36 लिंग : पुरुष
758	YBW0770065	निर्वाचक का नाम : मदन लाल पिता का नाम: रकमा गृह संख्या : 36 उम्र : 36 लिंग : पुरुष	759	YBW0806976	निर्वाचक का नाम : बटु पिता का नाम: मदन लाल गृह संख्या : 36 उम्र : 34 लिंग : पुरुष	760	YBW0806984	निर्वाचक का नाम : नारायणी पति का नाम: धुकेश्वर गृह संख्या : 36 उम्र : 33 लिंग : महिला
761	YBW1040823	निर्वाचक का नाम : मुकेश पिता का नाम: मनोहरलाल गृह संख्या : 36 उम्र : 28 लिंग : पुरुष	762	YBW1487933	निर्वाचक का नाम : मणी देवी पति का नाम: मुकेश गृह संख्या : 36 उम्र : 28 लिंग : महिला	763	YBW1902212	निर्वाचक का नाम : लक्ष्मी कुमारी मईडा पिता का नाम: मनोहर लाल मईडा गृह संख्या : 36 उम्र : 22 लिंग : महिला
764	RJ/16/130/441111	निर्वाचक का नाम : रावजी पिता का नाम: मनीया गृह संख्या : 37 उम्र : 76 लिंग : पुरुष	765	RJ/16/130/441151	निर्वाचक का नाम : कमला पति का नाम: रावजी गृह संख्या : 37 उम्र : 75 लिंग : महिला	766	YBW2045797	निर्वाचक का नाम : सुखलाल पिता का नाम: रावजी गृह संख्या : 37 उम्र : 40 लिंग : पुरुष
767	YBW0806992	निर्वाचक का नाम : रेखा पति का नाम: गजेन्द्र गृह संख्या : 37 उम्र : 34 लिंग : महिला	R 768	YBW0770099	निर्वाचक का नाम : कमला देवी पति का नाम: सुखराम गृह संख्या : 37 उम्र : 34 लिंग : महिला	769	YBW2045805	निर्वाचक का नाम : कमला देवी पति का नाम: सुखलाल गृह संख्या : 37 उम्र : 34 लिंग : महिला
770	LJC1492818	निर्वाचक का नाम : मीरा पति का नाम: भुरीया गृह संख्या : 38 उम्र : 68 लिंग : महिला	771	LJC1654201	निर्वाचक का नाम : कला पति का नाम: लक्ष्मण गृह संख्या : 38 उम्र : 41 लिंग : महिला	772	LJC1830272	निर्वाचक का नाम : लक्ष्मण लाल पिता का नाम: भुरीया गृह संख्या : 38 उम्र : 40 लिंग : पुरुष
773	YBW0121749	निर्वाचक का नाम : बबली पति का नाम: देवीलाल गृह संख्या : 39 उम्र : 38 लिंग : महिला	774	YBW0121814	निर्वाचक का नाम : प्रवीण पिता का नाम: नाथु गृह संख्या : 39 उम्र : 35 लिंग : पुरुष	775	YBW1861889	निर्वाचक का नाम : राजू यादव पिता का नाम: रूपलाल यादव गृह संख्या : 39 उम्र : 24 लिंग : पुरुष
776	YBW1861939	निर्वाचक का नाम : श्यामलाल पिता का नाम: भेरूलाल गृह संख्या : 39 उम्र : 20 लिंग : पुरुष	777	RJ/16/130/441771	निर्वाचक का नाम : भेरू लाल पिता का नाम: नाथू लाल गृह संख्या : 40 उम्र : 54 लिंग : पुरुष	778	LJC1654219	निर्वाचक का नाम : देवीलाल पिता का नाम: नाथुलाल गृह संख्या : 40 उम्र : 41 लिंग : पुरुष

779	YBW1379429	निर्वाचक का नाम : विकेश कुमार पिता का नाम: भेरू लाल गृह संख्या : 40 उम्र : 26 लिंग : पुरुष	फोटो उपलब्ध	780	RJ/16/130/441772	निर्वाचक का नाम : रूपा पिता का नाम: धनीया गृह संख्या : 41 उम्र : 62 लिंग : पुरुष	फोटो उपलब्ध	781	LJC1852698	निर्वाचक का नाम : काली पिता का नाम: रूपा गृह संख्या : 41 उम्र : 61 लिंग : महिला	फोटो उपलब्ध
782	LJC1492859	निर्वाचक का नाम : प्रभु पिता का नाम: जीवा गृह संख्या : 43 उम्र : 58 लिंग : पुरुष	फोटो उपलब्ध	783	RJ/16/130/441251	निर्वाचक का नाम : परतू पिता का नाम: ओमजी गृह संख्या : 45 उम्र : 69 लिंग : पुरुष	फोटो उपलब्ध	784	LJC1654227	निर्वाचक का नाम : काली पिता का नाम: परतू गृह संख्या : 45 उम्र : 68 लिंग : महिला	फोटो उपलब्ध
785	YBW0536870	निर्वाचक का नाम : शांतिलाल पिता का नाम: परतू गृह संख्या : 45 उम्र : 41 लिंग : पुरुष	फोटो उपलब्ध	786	YBW0536862	निर्वाचक का नाम : कला पिता का नाम: कला देवी गृह संख्या : 45 उम्र : 41 लिंग : महिला	फोटो उपलब्ध	787	RJ/16/130/441501	निर्वाचक का नाम : नारायण पिता का नाम: ओमजी गृह संख्या : 46 उम्र : 66 लिंग : पुरुष	फोटो उपलब्ध
788	RJ/16/130/441502	निर्वाचक का नाम : शन्ता पिता का नाम: नारायण गृह संख्या : 46 उम्र : 65 लिंग : महिला	फोटो उपलब्ध	789	LJC2032829	निर्वाचक का नाम : कालुराम पिता का नाम: नारायण गृह संख्या : 46 उम्र : 40 लिंग : पुरुष	फोटो उपलब्ध	790	LJC2032837	निर्वाचक का नाम : दुर्गा पिता का नाम: कालुराम गृह संख्या : 46 उम्र : 40 लिंग : महिला	फोटो उपलब्ध
791	YBW1326628	निर्वाचक का नाम : पुष्पा पिता का नाम: दिनेश गृह संख्या : 46 उम्र : 33 लिंग : महिला	फोटो उपलब्ध	792	YBW0807008	निर्वाचक का नाम : दिनेश पिता का नाम: नारायण गृह संख्या : 46 उम्र : 31 लिंग : पुरुष	फोटो उपलब्ध	793	RJ/16/130/441508	निर्वाचक का नाम : गोतम पिता का नाम: लालू गृह संख्या : 47 उम्र : 57 लिंग : पुरुष	फोटो उपलब्ध
794	YBW1375567	निर्वाचक का नाम : कला देवी पिता का नाम: केसिया गृह संख्या : 47 उम्र : 34 लिंग : महिला	फोटो उपलब्ध	# 795	YBW1378512	निर्वाचक का नाम : केशुराम पिता का नाम: लालू गृह संख्या : 47 उम्र : 32 लिंग : पुरुष	फोटो उपलब्ध	796	YBW1870179	निर्वाचक का नाम : रमेश पिता का नाम: गोतम गृह संख्या : 47 उम्र : 23 लिंग : पुरुष	फोटो उपलब्ध
797	RJ/16/130/441512	निर्वाचक का नाम : हरी राम पिता का नाम: ओमजी गृह संख्या : 48 उम्र : 62 लिंग : पुरुष	फोटो उपलब्ध	798	RJ/16/130/441505	निर्वाचक का नाम : सवीता पिता का नाम: हरी राम गृह संख्या : 48 उम्र : 61 लिंग : महिला	फोटो उपलब्ध	799	YBW1708668	निर्वाचक का नाम : कलावती पिता का नाम: जयशील गृह संख्या : 48 उम्र : 32 लिंग : महिला	फोटो उपलब्ध
800	YBW1708551	निर्वाचक का नाम : विनयशील निनामा पिता का नाम: हरिराम निनामा गृह संख्या : 48 उम्र : 25 लिंग : पुरुष	फोटो उपलब्ध	801	YBW1708650	निर्वाचक का नाम : ईश्वरी कुमारी पिता का नाम: विनयशील गृह संख्या : 48 उम्र : 25 लिंग : महिला	फोटो उपलब्ध	802	RJ/16/130/441507	निर्वाचक का नाम : रंगा पिता का नाम: ओमजी गृह संख्या : 49 उम्र : 71 लिंग : महिला	फोटो उपलब्ध
803	LJC1492891	निर्वाचक का नाम : धुलीया पिता का नाम: वर्जें गृह संख्या : 49 उम्र : 43 लिंग : पुरुष	फोटो उपलब्ध	804	LJC1492909	निर्वाचक का नाम : शांति पिता का नाम: धुलिया गृह संख्या : 49 उम्र : 42 लिंग : महिला	फोटो उपलब्ध	805	YBW1977677	निर्वाचक का नाम : किरपा वडेरी पिता का नाम: धूलेश्वर गृह संख्या : 49 उम्र : 22 लिंग : महिला	फोटो उपलब्ध
R 806	YBW1977719	निर्वाचक का नाम : संजय वडेरी पिता का नाम: धूलेश्वर गृह संख्या : 49 उम्र : 19 लिंग : पुरुष	फोटो उपलब्ध	807	RJ/16/130/441294	निर्वाचक का नाम : अतरी पिता का नाम: वागजी गृह संख्या : 51 उम्र : 69 लिंग : महिला	फोटो उपलब्ध	808	LJC1853621	निर्वाचक का नाम : मीरा पिता का नाम: मोहन गृह संख्या : 51 उम्र : 42 लिंग : महिला	फोटो उपलब्ध

809	YBW0306878	निर्वाचक का नाम : कैलाश पति का नाम: नानूलाल गृह संख्या : 51 उम्र : 42 लिंग : महिला	फोटो उपलब्ध	# 810	YBW0306860	निर्वाचक का नाम : नानूराम निनामा पिता का नाम: वागजी गृह संख्या : 51 उम्र : 42 लिंग : पुरुष	फोटो उपलब्ध	811	LJC1492925	निर्वाचक का नाम : मोहन पिता का नाम: वागजी गृह संख्या : 51 उम्र : 41 लिंग : पुरुष	फोटो उपलब्ध
812	YBW1040849	निर्वाचक का नाम : माथुर निनामा पिता का नाम: वागजी निनामा गृह संख्या : 051 उम्र : 29 लिंग : पुरुष	फोटो उपलब्ध	813	YBW1040856	निर्वाचक का नाम : पेणाची निनामा पति का नाम: माथुर निनामा गृह संख्या : 051 उम्र : 29 लिंग : महिला	फोटो उपलब्ध	814	YBW1620350	निर्वाचक का नाम : विकेश पिता का नाम: मोहन गृह संख्या : 51 किका की नल उम्र : 22 लिंग : पुरुष	फोटो उपलब्ध
815	RJ/16/130/441267	निर्वाचक का नाम : लक्ष्मण पिता का नाम: रूपा गृह संख्या : 52 उम्र : 58 लिंग : पुरुष	फोटो उपलब्ध	816	YBW0306886	निर्वाचक का नाम : राजू पिता का नाम: लक्ष्मण गृह संख्या : 52 उम्र : 38 लिंग : पुरुष	फोटो उपलब्ध	817	YBW1040864	निर्वाचक का नाम : भुला निनामा पति का नाम: राजू राजू गृह संख्या : 052 उम्र : 36 लिंग : महिला	फोटो उपलब्ध
818	YBW1040880	निर्वाचक का नाम : मीना निनामा पति का नाम: दिनेश निनामा गृह संख्या : 052 उम्र : 33 लिंग : महिला	फोटो उपलब्ध	# 819	YBW1040872	निर्वाचक का नाम : दिनेश पिता का नाम: फादर फादर गृह संख्या : 052 उम्र : 33 लिंग : पुरुष	फोटो उपलब्ध	820	YBW1928845	निर्वाचक का नाम : इला कुमारी नीनामा पिता का नाम: लक्ष्मणलाल गृह संख्या : 52 उम्र : 20 लिंग : महिला	फोटो उपलब्ध
821	RJ/16/130/441044	निर्वाचक का नाम : रूपा पिता का नाम: हुरजी गृह संख्या : 53 उम्र : 81 लिंग : पुरुष	फोटो उपलब्ध	822	RJ/16/130/441209	निर्वाचक का नाम : हीरा पिता का नाम: रूपा गृह संख्या : 53 उम्र : 55 लिंग : पुरुष	फोटो उपलब्ध	823	LJC1492933	निर्वाचक का नाम : अमरी पति का नाम: हीरा गृह संख्या : 53 उम्र : 44 लिंग : महिला	फोटो उपलब्ध
824	YBW1378546	निर्वाचक का नाम : प्रकाश पिता का नाम: जीवणा गृह संख्या : 53 उम्र : 38 लिंग : पुरुष	फोटो उपलब्ध	825	RJ/16/130/441113	निर्वाचक का नाम : रमजू पिता का नाम: रूपा गृह संख्या : 54 उम्र : 58 लिंग : पुरुष	फोटो उपलब्ध	826	RJ/16/130/441112	निर्वाचक का नाम : गंगा पति का नाम: रमजू गृह संख्या : 54 उम्र : 57 लिंग : महिला	फोटो उपलब्ध
827	YBW1040898	निर्वाचक का नाम : सावित्री पति का नाम: सुनिल निनामा गृह संख्या : 054 उम्र : 29 लिंग : महिला	फोटो उपलब्ध	828	YBW1040906	निर्वाचक का नाम : सुनिल निनामा पिता का नाम: रामझू निनामा गृह संख्या : 054 उम्र : 27 लिंग : पुरुष	फोटो उपलब्ध	829	YBW1379098	निर्वाचक का नाम : किशन लाल पिता का नाम: रमझू गृह संख्या : 54 उम्र : 26 लिंग : पुरुष	फोटो उपलब्ध
830	RJ/16/130/441763	निर्वाचक का नाम : विमल प्रकाश पिता का नाम: रामा गृह संख्या : 55 उम्र : 53 लिंग : पुरुष	फोटो उपलब्ध	831	RJ/16/130/441764	निर्वाचक का नाम : इन्दिरा पति का नाम: विमल प्रकाश गृह संख्या : 55 उम्र : 53 लिंग : महिला	फोटो उपलब्ध	832	YBW0734111	निर्वाचक का नाम : सुनिल कुमार पिता का नाम: विमल प्रकाश गृह संख्या : 55 उम्र : 30 लिंग : पुरुष	फोटो उपलब्ध
833	RJ/16/130/441645	निर्वाचक का नाम : प्रभु लाल पिता का नाम: रामा गृह संख्या : 56 उम्र : 55 लिंग : पुरुष	फोटो उपलब्ध	834	RJ/16/130/441646	निर्वाचक का नाम : रमीला पति का नाम: प्रभुलाल गृह संख्या : 56 उम्र : 54 लिंग : महिला	फोटो उपलब्ध	835	YBW1375542	निर्वाचक का नाम : कल्पना पति का नाम: सुनील गृह संख्या : 056 उम्र : 29 लिंग : महिला	फोटो उपलब्ध
S 836	YBW1150051	निर्वाचक का नाम : रंजना पिता का नाम: प्रभुलाल गृह संख्या : 056 उम्र : 28 लिंग : महिला	फोटो उपलब्ध	837	YBW1378835	निर्वाचक का नाम : रोहित पिता का नाम: प्रभुलाल गृह संख्या : 56 उम्र : 25 लिंग : पुरुष	फोटो उपलब्ध	838	YBW1379064	निर्वाचक का नाम : दीपेश कुमार पिता का नाम: विमल प्रकाश गृह संख्या : 56 उम्र : 25 लिंग : पुरुष	फोटो उपलब्ध

839	YBW1978394	निर्वाचक का नाम : सुनीता कुमारी मेघवाल पति का नाम: दीपेश कुमार यादव गृह संख्या : 56 उम्र : 25 लिंग : महिला	फोटो उपलब्ध	840	RJ/16/130/441587	निर्वाचक का नाम : माणक लाल पिता का नाम: रामा गृह संख्या : 57 उम्र : 57 लिंग : पुरुष	फोटो उपलब्ध	841	RJ/16/130/441588	निर्वाचक का नाम : लक्ष्मी पति का नाम: माणक लाल गृह संख्या : 57 उम्र : 55 लिंग : महिला	फोटो उपलब्ध
842	YBW1977388	निर्वाचक का नाम : मनीषा कुमारी मेघवाल पति का नाम: शंकरलाल यादव गृह संख्या : 57 उम्र : 19 लिंग : महिला	फोटो उपलब्ध	843	YBW1737451	निर्वाचक का नाम : शंकर लाल यादव पिता का नाम: माणक लाल यादव गृह संख्या : 57 किका की नल उम्र : 20 लिंग : पुरुष	फोटो उपलब्ध	844	RJ/16/130/441766	निर्वाचक का नाम : सुकणा पति का नाम: लालजी गृह संख्या : 58 उम्र : 59 लिंग : महिला	फोटो उपलब्ध
845	YBW0203349	निर्वाचक का नाम : दिनेशचन्द्र पिता का नाम: लालजी गृह संख्या : 58 उम्र : 35 लिंग : पुरुष	फोटो उपलब्ध	846	YBW1040914	निर्वाचक का नाम : कल्पेश कुमार पिता का नाम: कन्हैयालाल यादव गृह संख्या : 58 उम्र : 27 लिंग : पुरुष	फोटो उपलब्ध	847	YBW1804830	निर्वाचक का नाम : सपना यादव पति का नाम: मनोज कुमार यादव गृह संख्या : 58 उम्र : 24 लिंग : महिला	फोटो उपलब्ध
848	RJ/16/130/441013	निर्वाचक का नाम : कनिया पिता का नाम: रामा गृह संख्या : 59 उम्र : 67 लिंग : पुरुष	फोटो उपलब्ध	849	RJ/16/130/441638	निर्वाचक का नाम : कमला पति का नाम: कनिया गृह संख्या : 59 उम्र : 63 लिंग : महिला	फोटो उपलब्ध	850	YBW1954056	निर्वाचक का नाम : श्याम कुमार यादव पिता का नाम: कानिया गृह संख्या : 059 उम्र : 33 लिंग : पुरुष	फोटो उपलब्ध
851	YBW1040930	निर्वाचक का नाम : सुनीता श्याम लाल यादव पति का नाम: श्याम लाल यादव हसबैंड गृह संख्या : 059 उम्र : 32 लिंग : महिला	फोटो उपलब्ध	852	RJ/16/130/441110	निर्वाचक का नाम : कांती पिता का नाम: रामा गृह संख्या : 60 उम्र : 59 लिंग : पुरुष	फोटो उपलब्ध	853	RJ/16/130/441647	निर्वाचक का नाम : दूरगा पति का नाम: कांती गृह संख्या : 60 उम्र : 57 लिंग : महिला	फोटो उपलब्ध
854	YBW0121772	निर्वाचक का नाम : राजेश यादव पिता का नाम: कान्ति यादव गृह संख्या : 60 उम्र : 35 लिंग : पुरुष	फोटो उपलब्ध	855	YBW1040948	निर्वाचक का नाम : नरेश कुमार पिता का नाम: कान्ति यादव गृह संख्या : 60 उम्र : 32 लिंग : पुरुष	फोटो उपलब्ध	856	YBW1487883	निर्वाचक का नाम : कल्पना यादव पति का नाम: राजेश यादव गृह संख्या : 60 उम्र : 32 लिंग : महिला	फोटो उपलब्ध
857	YBW1040963	निर्वाचक का नाम : मंजुला पति का नाम: नरेश गृह संख्या : 60 उम्र : 30 लिंग : महिला	फोटो उपलब्ध	858	YBW1040971	निर्वाचक का नाम : विकेश पिता का नाम: कांतिलाल यादव गृह संख्या : 60 उम्र : 29 लिंग : पुरुष	फोटो उपलब्ध	859	YBW1977396	निर्वाचक का नाम : मनीषा मेघवाल पति का नाम: विकेश कुमार यादव गृह संख्या : 60 उम्र : 22 लिंग : महिला	फोटो उपलब्ध
860	RJ/16/130/441510	निर्वाचक का नाम : काती पिता का नाम: ओमजी गृह संख्या : 61 उम्र : 59 लिंग : पुरुष	फोटो उपलब्ध	861	RJ/16/130/441506	निर्वाचक का नाम : सनता पति का नाम: कान्ती गृह संख्या : 61 उम्र : 58 लिंग : महिला	फोटो उपलब्ध	862	YBW1823335	निर्वाचक का नाम : संगीता देवी पति का नाम: राजेश नीनामा गृह संख्या : 61 उम्र : 31 लिंग : महिला	फोटो उपलब्ध
863	LJC1829944	निर्वाचक का नाम : अनीता पति का नाम: रमणलाल गृह संख्या : 157 उम्र : 40 लिंग : महिला	फोटो उपलब्ध	864	YBW1871177	निर्वाचक का नाम : कांता देवी पति का नाम: सोहन लाल गृह संख्या : 173 उम्र : 37 लिंग : महिला	फोटो उपलब्ध	865	YBW1871359	निर्वाचक का नाम : महिपाल नीनामा पिता का नाम: रमेश नीनामा गृह संख्या : 173 उम्र : 24 लिंग : पुरुष	फोटो उपलब्ध
866	YBW1871185	निर्वाचक का नाम : सोहनलाल पिता का नाम: परतू गृह संख्या : 173 उम्र : 22 लिंग : पुरुष	फोटो उपलब्ध	867	YBW1659754	निर्वाचक का नाम : लाल शंकर पिता का नाम: खाटुराम गृह संख्या : 178 उम्र : 21 लिंग : पुरुष	फोटो उपलब्ध	868	YBW1864271	निर्वाचक का नाम : गरिमा पति का नाम: कांतिलाल नीनामा गृह संख्या : 188 उम्र : 27 लिंग : महिला	फोटो उपलब्ध

869	LJC2032795
निर्वाचक का नाम : तोलिया पिता का नाम: नारायण गृह संख्या : 243 उम्र : 44 लिंग : पुरुष	फोटो उपलब्ध

870	YBW0530659
निर्वाचक का नाम : हीरा पति का नाम: चोखला गृह संख्या : 279 उम्र : 52 लिंग : महिला	फोटो उपलब्ध

# 871	YBW1377688
निर्वाचक का नाम : कला देवी पति का नाम: गणेश लाल गृह संख्या : किका का नल उम्र : 30 लिंग : महिला	फोटो उपलब्ध

872	LJC1492669
निर्वाचक का नाम : कमला पति का नाम: धुलीया गृह संख्या : किकाकी नल उम्र : 48 लिंग : महिला	फोटो उपलब्ध

# 873	YBW1764687
निर्वाचक का नाम : राजेश पिता का नाम: कान्ती गृह संख्या : किका की नल उम्र : 31 लिंग : पुरुष	फोटो उपलब्ध

874	YBW1764745
निर्वाचक का नाम : महावीर कचरू पिता का नाम: महावीर कचरू गृह संख्या : किका की नाल उम्र : 26 लिंग : पुरुष	फोटो उपलब्ध

# 875	YBW1763788
निर्वाचक का नाम : रीना अन्य: गदूलाल नीनामा गृह संख्या : किका की नाल उम्र : 24 लिंग : महिला	फोटो उपलब्ध

876	4	YBW2049963	निर्वाचक का नाम : जयशील निनामा पिता का नाम: हरि राम निनामा गृह संख्या : 48 उम्र : 27 लिंग : पुरुष	फोटो उपलब्ध	877	4	YBW2050896	निर्वाचक का नाम : मोहनलाल पिता का नाम: प्रभुलाल गृह संख्या : 24 उम्र : 19 लिंग : पुरुष	फोटो उपलब्ध	878	3	YBW2050904	निर्वाचक का नाम : अनिल पिता का नाम: रमेश गृह संख्या : 303 उम्र : 22 लिंग : पुरुष	फोटो उपलब्ध
879	4	YBW2051092	निर्वाचक का नाम : फुलवती पिता का नाम: गौतम गृह संख्या : 47 उम्र : 19 लिंग : महिला	फोटो उपलब्ध	880	3	YBW2051654	निर्वाचक का नाम : अन्जु पिता का नाम: रंगजी गृह संख्या : 277 उम्र : 18 लिंग : महिला	फोटो उपलब्ध	881	4	YBW2051704	निर्वाचक का नाम : काली देवी पति का नाम: भरत गृह संख्या : 2 उम्र : 27 लिंग : महिला	फोटो उपलब्ध
882	4	YBW2051795	निर्वाचक का नाम : सुभाष पिता का नाम: गौतम गृह संख्या : 47 उम्र : 18 लिंग : पुरुष	फोटो उपलब्ध	883	3	YBW2051845	निर्वाचक का नाम : लोकेश पिता का नाम: चुन्नीलाल गृह संख्या : 298 उम्र : 18 लिंग : पुरुष	फोटो उपलब्ध	884	2	YBW2056943	निर्वाचक का नाम : शंकर पिता का नाम: कालिया दमामी गृह संख्या : 272 उम्र : 35 लिंग : पुरुष	फोटो उपलब्ध
885	4	YBW2057032	निर्वाचक का नाम : भुरिया पिता का नाम: कचरू गृह संख्या : 38 उम्र : 68 लिंग : पुरुष	फोटो उपलब्ध	886	3	YBW2057701	निर्वाचक का नाम : जशोदा पति का नाम: चुन्नीलाल गृह संख्या : 290 उम्र : 19 लिंग : महिला	फोटो उपलब्ध	887	4	YBW2063089	निर्वाचक का नाम : पूजा पति का नाम: गदूलाल गृह संख्या : 40 उम्र : 20 लिंग : महिला	फोटो उपलब्ध
888	1	YBW2064863	निर्वाचक का नाम : प्रकाश चंद्र पिता का नाम: कांती नीनामा गृह संख्या : 184 उम्र : 19 लिंग : पुरुष	फोटो उपलब्ध	889	4	YBW2064889	निर्वाचक का नाम : अंजली यादव पिता का नाम: कना यादव गृह संख्या : 59 उम्र : 23 लिंग : महिला	फोटो उपलब्ध	#1 890	4	YBW2064996	निर्वाचक का नाम : विपुल कुमार यादव पिता का नाम: भेरूलाल यादव गृह संख्या : 40 उम्र : 19 लिंग : पुरुष	फोटो उपलब्ध
891	4	YBW2065019	निर्वाचक का नाम : गदूलाल पिता का नाम: भेरूलाल गृह संख्या : 40 उम्र : 24 लिंग : पुरुष	फोटो उपलब्ध	892	4	YBW2071710	निर्वाचक का नाम : पुष्पा पति का नाम: विकेश गृह संख्या : 51 उम्र : 20 लिंग : महिला	फोटो उपलब्ध	893	1	YBW2071744	निर्वाचक का नाम : मोनिका पति का नाम: प्रकाश गृह संख्या : 184 उम्र : 23 लिंग : महिला	फोटो उपलब्ध
894	4	YBW2071769	निर्वाचक का नाम : गलाब पति का नाम: रमेश गृह संख्या : 29 उम्र : 28 लिंग : महिला	फोटो उपलब्ध	895	4	YBW2071793	निर्वाचक का नाम : लीला देवी पति का नाम: नारायण गृह संख्या : 23 उम्र : 33 लिंग : महिला	फोटो उपलब्ध	896	4	YBW2071819	निर्वाचक का नाम : सुनिता पति का नाम: महिपाल गृह संख्या : 14 उम्र : 19 लिंग : महिला	फोटो उपलब्ध
897	4	YBW2071892	निर्वाचक का नाम : कन्हैयालाल नीनामा पिता का नाम: खातू नीनामा गृह संख्या : 178 उम्र : 20 लिंग : पुरुष	फोटो उपलब्ध	898	4	YBW2071959	निर्वाचक का नाम : वसुंधरा पति का नाम: अनिल गृह संख्या : 34 उम्र : 21 लिंग : महिला	फोटो उपलब्ध	899	4	YBW2071975	निर्वाचक का नाम : छगनलाल पिता का नाम: लक्ष्मण गृह संख्या : 52 उम्र : 22 लिंग : पुरुष	फोटो उपलब्ध
900	1	YBW2072023	निर्वाचक का नाम : केलास पिता का नाम: प्रभुलाल गृह संख्या : 212 उम्र : 23 लिंग : पुरुष	फोटो उपलब्ध	901	2	YBW2072031	निर्वाचक का नाम : अनिता कुमारी नीनामा पिता का नाम: फूल शंकर गृह संख्या : 266 उम्र : 27 लिंग : महिला	फोटो उपलब्ध	902	1	YBW2072122	निर्वाचक का नाम : अनिता पति का नाम: मुकेश गृह संख्या : 170 उम्र : 21 लिंग : महिला	फोटो उपलब्ध
903	1	YBW2072155	निर्वाचक का नाम : सुनील कुमार नीनामा पिता का नाम: प्रेम गृह संख्या : 210 उम्र : 19 लिंग : पुरुष	फोटो उपलब्ध	904	1	YBW2072221	निर्वाचक का नाम : केसरी पति का नाम: सुनील कुमार गृह संख्या : 171 उम्र : 22 लिंग : महिला	फोटो उपलब्ध	905	1	YBW2072247	निर्वाचक का नाम : महिपाल नीनामा पिता का नाम: वाग्ला गृह संख्या : 201 उम्र : 39 लिंग : पुरुष	फोटो उपलब्ध

906	1	YBW2072338	निर्वाचक का नाम : सुनील कुमार पिता का नाम: गूढलाल गृह संख्या : 171 उम्र : 19 लिंग : पुरुष	907	4	YBW2072346	निर्वाचक का नाम : पूजा पति का नाम: सोहनलाल नीनामा गृह संख्या : 53 उम्र : 23 लिंग : महिला	908	4	YBW2076305	निर्वाचक का नाम : विकेश पिता का नाम: वेलिया गृह संख्या : 18 उम्र : 26 लिंग : पुरुष
909	4	YBW2076453	निर्वाचक का नाम : गटूलाल नीनामा पिता का नाम: हीरा गृह संख्या : 6 उम्र : 26 लिंग : पुरुष	910	2	YBW2078053	निर्वाचक का नाम : अवधेश निनामा पिता का नाम: गणेशलाल निनामा गृह संख्या : 180 उम्र : 19 लिंग : पुरुष	911	2	YBW2093243	निर्वाचक का नाम : विजयपाल निनामा पिता का नाम: लाल शंकर गृह संख्या : 263 उम्र : 22 लिंग : पुरुष
912	1	YBW1694439	निर्वाचक का नाम : मनसा नीनामा पति का नाम: हरीश नीनामा गृह संख्या : 121 उम्र : 26 लिंग : महिला	913	1	YBW1888833	निर्वाचक का नाम : सविता नीनामा पति का नाम: मनीष निनामा गृह संख्या : 121 उम्र : 22 लिंग : महिला	914	2	YBW1357284	निर्वाचक का नाम : विक्रम निनामा पिता का नाम: नारायण गृह संख्या : 124 उम्र : 26 लिंग : पुरुष
915	1	YBW2100618	निर्वाचक का नाम : धुलेश्वर निनामा पिता का नाम: फुलीया गृह संख्या : 121 उम्र : 56 लिंग : पुरुष	916	1	YBW2100626	निर्वाचक का नाम : संता निनामा पति का नाम: धुलेश्वर गृह संख्या : 121 उम्र : 57 लिंग : महिला	917	1	YBW1934843	निर्वाचक का नाम : मनीष नीनामा पिता का नाम: धुलेश्वर निनामा गृह संख्या : 121 उम्र : 20 लिंग : पुरुष
918	4	YBW2114221	निर्वाचक का नाम : वसुंधरा पति का नाम: रमेश गृह संख्या : 5 उम्र : 18 लिंग : महिला	919	2	YBW2114445	निर्वाचक का नाम : लोकेश कुमार निनामा पिता का नाम: कातिलाल गृह संख्या : 231 खेड़ापाड़ा उम्र : 21 लिंग : पुरुष	920	2	YBW2114460	निर्वाचक का नाम : अशोक कुमार निनामा पिता का नाम: कातिलाल गृह संख्या : 231 खेड़ापाड़ा उम्र : 19 लिंग : पुरुष
921	2	YBW2114494	निर्वाचक का नाम : निलेश कुमार निनामा पिता का नाम: प्रकाशचंद्र गृह संख्या : 226 खेड़ापाड़ा उम्र : 18 लिंग : महिला	922	4	YBW2115889	निर्वाचक का नाम : भेरिया पिता का नाम: गोतम गृह संख्या : 6 उम्र : 42 लिंग : पुरुष	923	4	YBW2115699	निर्वाचक का नाम : कैलाश चंद्र निनामा पिता का नाम: गोतम गृह संख्या : 47 उम्र : 19 लिंग : पुरुष
924	4	YBW2115715	निर्वाचक का नाम : अनिल पिता का नाम: हीरा गृह संख्या : 26 उम्र : 19 लिंग : पुरुष	925	4	YBW2115863	निर्वाचक का नाम : सीमा पति का नाम: सोहनलाल गृह संख्या : 173 उम्र : 22 लिंग : महिला	926	4	YBW2115848	निर्वाचक का नाम : विनोद कुमार पिता का नाम: हिरीया गृह संख्या : 6 उम्र : 20 लिंग : पुरुष
927	3	YBW2115723	निर्वाचक का नाम : अरविंद पिता का नाम: तोलिया गृह संख्या : 309 उम्र : 19 लिंग : पुरुष	928	2	YBW2115749	निर्वाचक का नाम : शंकरलाल निनामा पिता का नाम: कालुराम गृह संख्या : 260 उम्र : 25 लिंग : पुरुष	929	4	YBW2116200	निर्वाचक का नाम : देवीलाल पिता का नाम: परतू गृह संख्या : 173 उम्र : 20 लिंग : पुरुष
930	2	YBW2117513	निर्वाचक का नाम : कमला पति का नाम: विश्राम कुमार गृह संख्या : 230 खेड़ापाड़ा उम्र : 25 लिंग : महिला	931	2	YBW2117505	निर्वाचक का नाम : राहुल पिता का नाम: जीवा गृह संख्या : 228 खेड़ापाड़ा उम्र : 22 लिंग : पुरुष	932	2	YBW2117422	निर्वाचक का नाम : जितेन्द्र निनामा पिता का नाम: दलजी निनामा गृह संख्या : 229 खेड़ापाड़ा उम्र : 19 लिंग : पुरुष
933	1	YBW2119378	निर्वाचक का नाम : प्रकाश पिता का नाम: शंकरलाल गृह संख्या : 217 उम्र : 28 लिंग : पुरुष	934	1	YBW2121325	निर्वाचक का नाम : रमेश नीनामा पिता का नाम: हूरता गृह संख्या : 217 उम्र : 25 लिंग : पुरुष	935	1	YBW2126563	निर्वाचक का नाम : रमेश पिता का नाम: उदिया गृह संख्या : 181 उम्र : 54 लिंग : पुरुष

विधान सभा क्षेत्र की संख्या व नाम : 162-घाटोल  
घटक I - परिवर्धन सूची 1 (16-12-2025 से 21-02-2026 तक)

936	1	YBW2128312	निर्वाचक का नाम : रीना पति का नाम: सुखलाल निनामा गृह संख्या : 202 उम्र : 23 लिंग : महिला	फोटो उपलब्ध
937	3	YBW2131985	निर्वाचक का नाम : सोहनलाल निनामा पिता का नाम: मानशंकर निनामा गृह संख्या : 283 उम्र : 18 लिंग : पुरुष	फोटो उपलब्ध
938	3	YBW2132991	निर्वाचक का नाम : रणछोड़ निनामा पिता का नाम: गोविन्द गृह संख्या : 275 उम्र : 18 लिंग : पुरुष	फोटो उपलब्ध
939	3	YBW2138055	निर्वाचक का नाम : पायल निनामा पिता का नाम: रमेश निनामा गृह संख्या : 276 उम्र : 18 लिंग : महिला	फोटो उपलब्ध
940	1	YBW2138139	निर्वाचक का नाम : प्रकाशचंद्र पिता का नाम: कांती निनामा गृह संख्या : 184 उम्र : 19 लिंग : पुरुष	फोटो उपलब्ध
941	1	YBW2138162	निर्वाचक का नाम : मोनिका पति का नाम: प्रकाशचंद्र गृह संख्या : 160 उम्र : 23 लिंग : महिला	फोटो उपलब्ध
942	1	YBW2138717	निर्वाचक का नाम : ललिता पति का नाम: अनिल गृह संख्या : 184 उम्र : 20 लिंग : महिला	फोटो उपलब्ध
943	4	YBW2139939	निर्वाचक का नाम : रीना पति का नाम: ईश्वर गृह संख्या : 35 उम्र : 20 लिंग : महिला	फोटो उपलब्ध
944	4	YBW2140853	निर्वाचक का नाम : दीपू पति का नाम: मनजी गृह संख्या : 161 उम्र : 33 लिंग : महिला	फोटो उपलब्ध

## निर्वाचकों का विवरण :

## A) मतदाताओं की संख्या :

	नामावली का प्रकार	निर्वाचक नामावली की पहचान :	मतदाताओं की संख्या :				
			पुरुष	महिला	तृतीय लिंग	कुल	
I	मूल	मूल नामावली	समस्त पूरकों को समेकित करते हुए विशेष गहन पुनरीक्षण 2026 की मूल नामावली	448	427	0	875
II	घटक I - परिवर्धन सूची	पूरक 1	विशेष गहन पुनरीक्षण - 2026	40	29	0	69
III	घटक II - विलोपन सूची	पूरक 1	विशेष गहन पुनरीक्षण - 2026	3	4	0	7
IV	लिंग में संशोधन के कारण अंतर			0	0	0	0
पुनरीक्षण के बाद इस नामावली में शुद्ध निर्वाचक (I+II-III+IV)				485	452	0	937

## B) संशोधनों की संख्या :

नामावली का प्रकार	निर्वाचक नामावली की पहचान :	संशोधनों की संख्या :
पूरक 1	विशेष गहन पुनरीक्षण - 2026	54

निर्वाचक रजिस्ट्रीकरण अधिकारी द्वारा जारी

E2-मृत्यु, S2-स्थानांतरित, R2-दोहरी प्रविष्टि, M2-लापता, Q2-अहर्ता नहीं