

निर्वाचक नामावली 2026 S20 राजस्थान

विधान सभा क्षेत्र की संख्या , नाम व आरक्षण स्थिति : 162 - घाटोल (अ.ज.जा.)		भाग संख्या : : 134																						
संसदीय निर्वाचन क्षेत्र की संख्या, नाम व आरक्षण स्थिति, जिसमें विधान सभा निर्वाचन क्षेत्र स्थित है : 20 - बांसवाड़ा (अ.ज.जा.)																								
1. पुनरीक्षण का विवरण																								
पुनरीक्षण का वर्ष :	2026	निर्वाचक नामावली की पहचान : समस्त पूरकों को समेकित करते हुए विशेष गहन पुनरीक्षण 2026 की मूल नामावली																						
अर्हता तिथि :	01-01-2026																							
पुनरीक्षण का स्वरूप :	विशेष गहन पुनरीक्षण - 2026																							
प्रकाशन की तिथि :	21-02-2026																							
2. भाग व मतदान क्षेत्र का विवरण :																								
भाग में आने वाले अनुभागों की संख्या और नाम :																								
1-देलवाड़ा रावणा,देलवाड़ा रावणा 2-खाकरिया गडा,देलवाड़ा रावणा 3-धईया पाडा,देलवाड़ा रावणा 4-वालपुरा,देलवाड़ा रावणा	<table style="width: 100%; border-collapse: collapse;"> <tr> <td style="width: 60%;">मुख्य शहर / मुख्य ग्राम</td> <td style="width: 20%;">: देलवाड़ा रावणा</td> <td style="width: 20%;">:</td> </tr> <tr> <td>वार्ड</td> <td>:</td> <td>:</td> </tr> <tr> <td>पोस्ट ऑफिस</td> <td>: DALWARA LOKIYA BO</td> <td>:</td> </tr> <tr> <td>पुलिस थाना</td> <td>: लोहारिया</td> <td>:</td> </tr> <tr> <td>तहसील</td> <td>: घाटोल</td> <td>:</td> </tr> <tr> <td>जिला</td> <td>: बांसवाड़ा</td> <td>:</td> </tr> <tr> <td>पिन कोड</td> <td>: 327023</td> <td>:</td> </tr> </table>			मुख्य शहर / मुख्य ग्राम	: देलवाड़ा रावणा	:	वार्ड	:	:	पोस्ट ऑफिस	: DALWARA LOKIYA BO	:	पुलिस थाना	: लोहारिया	:	तहसील	: घाटोल	:	जिला	: बांसवाड़ा	:	पिन कोड	: 327023	:
मुख्य शहर / मुख्य ग्राम	: देलवाड़ा रावणा	:																						
वार्ड	:	:																						
पोस्ट ऑफिस	: DALWARA LOKIYA BO	:																						
पुलिस थाना	: लोहारिया	:																						
तहसील	: घाटोल	:																						
जिला	: बांसवाड़ा	:																						
पिन कोड	: 327023	:																						
3. मतदान केंद्र का विवरण																								
मतदान केंद्र की संख्या व नाम :	मतदान केन्द्र की विशेष हैसियत (पुरुष/महिला/सामान्य) :	सामान्य																						
134 - देलवाड़ा रावणा	इस मतदान क्षेत्र के सहायक (ऑक्जिलियरी) मतदान केन्द्रों की संख्या :	0																						
मतदान केंद्र का भवन व पता :																								
राजकीय उच्च प्राथमिक विद्यालय भवन, खाखरिया गडा																								
4. मतदाताओं की संख्या :																								
आरंभिक क्रम	अंतिम क्रम	मतदाताओं की संख्या																						
संख्या	संख्या	पुरुष	महिला	तृतीय लिंग	कुल																			
1	732	380	352	0	732																			

निर्वाचक रजिस्ट्रीकरण अधिकारी द्वारा जारी

Nazri Naksha



Google Map View



Polling Station Building Front View



Polling Station Front View



Cad View

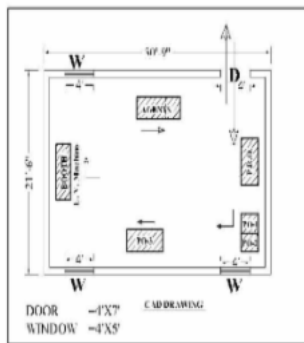

Key MAP View

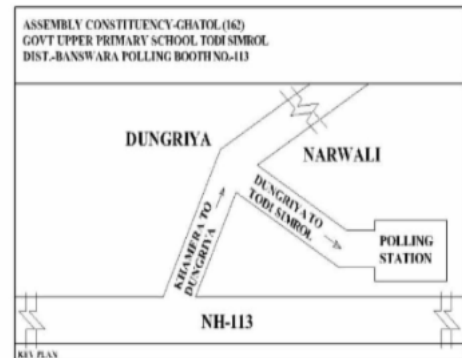

1 निर्वाचक का नाम : पायल कुंवर पति का नाम: महेशपाल शिंह गृह संख्या : 00 उम्र : 27 लिंग : महिला	YBW1613439	2 निर्वाचक का नाम : वंशिका सोलंकी पति का नाम: अनार सिंह गृह संख्या : 0 उम्र : 25 लिंग : महिला	YBW2040848	3 निर्वाचक का नाम : सुरेश बुनकर पिता का नाम: विठ्ठल देव बुनकर गृह संख्या : 03 उम्र : 30 लिंग : पुरुष	YBW1603661
4 निर्वाचक का नाम : हिमांशु बुनकर पिता का नाम: देवी लाल बुनकर गृह संख्या : 03 उम्र : 22 लिंग : पुरुष	YBW1606219	5 निर्वाचक का नाम : रूपा पिता का नाम: हुरजी गृह संख्या : 89 उम्र : 62 लिंग : पुरुष	RJ/16/130/228106	6 निर्वाचक का नाम : अमरी पति का नाम: रूपा गृह संख्या : 89 उम्र : 57 लिंग : महिला	LJC1395128
7 निर्वाचक का नाम : हकरी पति का नाम: देवा गृह संख्या : 90 उम्र : 70 लिंग : महिला	RJ/16/130/229005	8 निर्वाचक का नाम : कला पति का नाम: मोतिया गृह संख्या : 90 उम्र : 42 लिंग : महिला	LJC1395144	9 निर्वाचक का नाम : कान्तिाल पिता का नाम: देवा गृह संख्या : 90 उम्र : 29 लिंग : पुरुष	YBW0790592
10 निर्वाचक का नाम : गुड्डी पति का नाम: कान्तिाल गृह संख्या : 90 उम्र : 29 लिंग : महिला	YBW0790600	11 निर्वाचक का नाम : मार्नेग पिता का नाम: हुरजी गृह संख्या : 91 उम्र : 69 लिंग : पुरुष	LJC1906445	12 निर्वाचक का नाम : मोती पति का नाम: मार्नेग गृह संख्या : 91 उम्र : 68 लिंग : महिला	RJ/16/130/229013
13 निर्वाचक का नाम : पारू पति का नाम: बंसीलाल गृह संख्या : 91 उम्र : 42 लिंग : महिला	YBW1165091	14 निर्वाचक का नाम : राजू पिता का नाम: मनेन्ग गृह संख्या : 91 उम्र : 33 लिंग : पुरुष	YBW1381045	15 निर्वाचक का नाम : बंसीलाल पिता का नाम: मनिग गृह संख्या : 91 उम्र : 32 लिंग : पुरुष	YBW1165075
16 निर्वाचक का नाम : पंकज पिता का नाम: मनेन्ग गृह संख्या : 91 उम्र : 28 लिंग : पुरुष	YBW1357409	17 निर्वाचक का नाम : राजेंग पिता का नाम: भीमजी गृह संख्या : 92 उम्र : 63 लिंग : पुरुष	RJ/16/130/228054	18 निर्वाचक का नाम : तुलसी पति का नाम: राजेंग गृह संख्या : 92 उम्र : 62 लिंग : महिला	RJ/16/130/229008
19 निर्वाचक का नाम : मानीया पिता का नाम: राजेश गृह संख्या : 92 उम्र : 32 लिंग : पुरुष	YBW0379842	20 निर्वाचक का नाम : मीरा पति का नाम: मांगीलाल गृह संख्या : 92 उम्र : 31 लिंग : महिला	YBW1357151	21 निर्वाचक का नाम : मनीषा पति का नाम: दिनेश गृह संख्या : 92 उम्र : 30 लिंग : महिला	YBW1357128
22 निर्वाचक का नाम : कचरू पिता का नाम: भेमजी गृह संख्या : 93 उम्र : 47 लिंग : पुरुष	LJC1395151	23 निर्वाचक का नाम : जुमली पति का नाम: कचरू गृह संख्या : 93 उम्र : 46 लिंग : महिला	LJC1395169	24 निर्वाचक का नाम : परतु पिता का नाम: भीमजी गृह संख्या : 93 उम्र : 44 लिंग : पुरुष	LJC1395177
25 निर्वाचक का नाम : बबली पति का नाम: परतु गृह संख्या : 93 उम्र : 43 लिंग : महिला	LJC1395185	26 निर्वाचक का नाम : गौतम पिता का नाम: भेमजी गृह संख्या : 93 उम्र : 36 लिंग : पुरुष	YBW0440552	27 निर्वाचक का नाम : सीता पति का नाम: गौतम गृह संख्या : 93 उम्र : 34 लिंग : महिला	YBW0440560
28 निर्वाचक का नाम : गनी मोहम्मद पिता का नाम: पीर मोहम्मद गृह संख्या : 94 उम्र : 72 लिंग : पुरुष	RJ/16/130/229231	29 निर्वाचक का नाम : शमा बीबी पति का नाम: गनी मोहम्मद गृह संख्या : 94 उम्र : 69 लिंग : महिला	RJ/16/130/228333	30 निर्वाचक का नाम : रफिक मो पिता का नाम: गनी मो गृह संख्या : 94 उम्र : 36 लिंग : पुरुष	YBW0191049

31	YBW0191056	निर्वाचक का नाम : आबिद मो पिता का नाम: गनी मो गृह संख्या : 94 उम्र : 34 लिंग : पुरुष	फोटो उपलब्ध	32	YBW0861823	निर्वाचक का नाम : समीम बी पति का नाम: रफीक मोहम्मद गृह संख्या : 94 उम्र : 32 लिंग : महिला	फोटो उपलब्ध	33	YBW0861831	निर्वाचक का नाम : सुल्ताना पति का नाम: आबिद मोहम्मद गृह संख्या : 94 उम्र : 30 लिंग : महिला	फोटो उपलब्ध
34	RJ/16/130/228332	निर्वाचक का नाम : अलताज बीबी पति का नाम: हमीद हुसैन गृह संख्या : 95 उम्र : 80 लिंग : महिला	फोटो उपलब्ध	35	YBW1056712	निर्वाचक का नाम : आसिफ पिता का नाम: फिरोज खान गृह संख्या : 95 उम्र : 32 लिंग : पुरुष	फोटो उपलब्ध	36	YBW1431477	निर्वाचक का नाम : सिमरन भी पति का नाम: आसिफ गृह संख्या : 95 उम्र : 29 लिंग : महिला	फोटो उपलब्ध
37	YBW1431527	निर्वाचक का नाम : निज़ामुद्दीन पिता का नाम: फिरोज गृह संख्या : 95 उम्र : 28 लिंग : पुरुष	फोटो उपलब्ध	38	YBW1596824	निर्वाचक का नाम : मनिष गायरी पिता का नाम: गौतम गृह संख्या : 135देलवाडा रावणा उम्र : 22 लिंग : पुरुष	फोटो उपलब्ध	39	YBW0962449	निर्वाचक का नाम : भरत पिता का नाम: हीरालाल गृह संख्या : 159 उम्र : 30 लिंग : पुरुष	फोटो उपलब्ध
40	YBW1530161	निर्वाचक का नाम : पायल रतनलाल पति का नाम: रतनलाल गृह संख्या : 159 उम्र : 30 लिंग : महिला	फोटो उपलब्ध	41	YBW0962456	निर्वाचक का नाम : संतोष पति का नाम: भरत गृह संख्या : 159 उम्र : 28 लिंग : महिला	फोटो उपलब्ध	42	YBW0962464	निर्वाचक का नाम : कला पति का नाम: नारायण गृह संख्या : 159 उम्र : 27 लिंग : महिला	फोटो उपलब्ध
43	YBW1431444	निर्वाचक का नाम : उषा पति का नाम: राजेंद्र गृह संख्या : 162 उम्र : 34 लिंग : महिला	फोटो उपलब्ध	44	YBW1431352	निर्वाचक का नाम : पन्नालाल पिता का नाम: हीरा गृह संख्या : 163 उम्र : 35 लिंग : पुरुष	फोटो उपलब्ध	45	YBW1816974	निर्वाचक का नाम : मीना पति का नाम: पंकज गृह संख्या : 163 उम्र : 29 लिंग : महिला	फोटो उपलब्ध
46	YBW1643048	निर्वाचक का नाम : गदूलाल पिता का नाम: भेरजी गृह संख्या : 163/111 उम्र : 23 लिंग : पुरुष	फोटो उपलब्ध	47	YBW1431311	निर्वाचक का नाम : नाथूलाल पिता का नाम: कालू गृह संख्या : 164 उम्र : 43 लिंग : पुरुष	फोटो उपलब्ध	48	YBW1431287	निर्वाचक का नाम : भावना पति का नाम: हरिराम गृह संख्या : 165 उम्र : 33 लिंग : महिला	फोटो उपलब्ध
49	YBW1808914	निर्वाचक का नाम : विद्या पति का नाम: भरत कुमार गृह संख्या : 167 उम्र : 25 लिंग : महिला	फोटो उपलब्ध	50	YBW0962472	निर्वाचक का नाम : मनीष कुमार पिता का नाम: हीरालाल गृह संख्या : 168 उम्र : 28 लिंग : पुरुष	फोटो उपलब्ध	51	YBW1290691	निर्वाचक का नाम : हन्तोक पति का नाम: पन्ना लाल गृह संख्या : 169 उम्र : 39 लिंग : महिला	फोटो उपलब्ध
52	YBW1290766	निर्वाचक का नाम : राजमल पिता का नाम: मंगा गृह संख्या : 169 उम्र : 38 लिंग : पुरुष	फोटो उपलब्ध	53	YBW1289545	निर्वाचक का नाम : कला पति का नाम: राजमल गृह संख्या : 169 उम्र : 35 लिंग : महिला	फोटो उपलब्ध	54	YBW1165109	निर्वाचक का नाम : लालचंद्र पिता का नाम: शांति गृह संख्या : 171 उम्र : 26 लिंग : पुरुष	फोटो उपलब्ध
55	YBW1165125	निर्वाचक का नाम : कुनाली पति का नाम: रमेशचंद गृह संख्या : 172 उम्र : 32 लिंग : महिला	फोटो उपलब्ध	56	YBW1165182	निर्वाचक का नाम : प्रभुलाल पिता का नाम: हुरजी गृह संख्या : 174 उम्र : 26 लिंग : पुरुष	फोटो उपलब्ध	57	YBW1165190	निर्वाचक का नाम : सेवा पति का नाम: गोबरिया गृह संख्या : 178 उम्र : 42 लिंग : महिला	फोटो उपलब्ध
58	YBW1290840	निर्वाचक का नाम : रमेश चन्द्र पिता का नाम: देवी लाल गृह संख्या : 182 उम्र : 35 लिंग : पुरुष	फोटो उपलब्ध	59	YBW1165208	निर्वाचक का नाम : रणछोर पिता का नाम: वाग जी गृह संख्या : 202 उम्र : 33 लिंग : पुरुष	फोटो उपलब्ध	60	YBW1165216	निर्वाचक का नाम : संगीता पति का नाम: रणछोर गृह संख्या : 202 उम्र : 31 लिंग : महिला	फोटो उपलब्ध

61	YBW1165224	निर्वाचक का नाम : कालुराम पिता का नाम: चोक गृह संख्या : 209 उम्र : 26 लिंग : पुरुष	फोटो उपलब्ध	62	YBW1298611	निर्वाचक का नाम : केसर पति का नाम: इश्वर लाल गृह संख्या : 214 उम्र : 30 लिंग : महिला	फोटो उपलब्ध	63	YBW1431253	निर्वाचक का नाम : शांति लाल पिता का नाम: रमेश चंदर गृह संख्या : 216 उम्र : 25 लिंग : पुरुष	फोटो उपलब्ध
64	YBW1289420	निर्वाचक का नाम : विजयपाल पिता का नाम: धारिया गृह संख्या : 221 उम्र : 37 लिंग : पुरुष	फोटो उपलब्ध	65	YBW0962480	निर्वाचक का नाम : रणछोड़ पिता का नाम: रमेश गृह संख्या : 229 उम्र : 29 लिंग : पुरुष	फोटो उपलब्ध	66	YBW0962498	निर्वाचक का नाम : पवन लाल पिता का नाम: मानिया गृह संख्या : 230 उम्र : 29 लिंग : पुरुष	फोटो उपलब्ध
67	YBW1403138	निर्वाचक का नाम : सोनकी पति का नाम: मोतिया गृह संख्या : 240 उम्र : 48 लिंग : महिला	फोटो उपलब्ध	68	YBW1530013	निर्वाचक का नाम : शारदा दिनेश चंद्र पति का नाम: दिनेश चंद्र गृह संख्या : 248 उम्र : 23 लिंग : महिला	फोटो उपलब्ध	69	YBW1450691	निर्वाचक का नाम : गणेश लाल पिता का नाम: हुरमा गृह संख्या : 260 उम्र : 30 लिंग : पुरुष	फोटो उपलब्ध
70	YBW1450709	निर्वाचक का नाम : ललिता पति का नाम: लालचंद गृह संख्या : 261 उम्र : 35 लिंग : महिला	फोटो उपलब्ध	71	YBW1405927	निर्वाचक का नाम : मंगल सिंह पिता का नाम: कुबेर गृह संख्या : 264 उम्र : 29 लिंग : पुरुष	फोटो उपलब्ध	72	YBW1379833	निर्वाचक का नाम : रखमा पति का नाम: देवीलाल गृह संख्या : 278 उम्र : 26 लिंग : महिला	फोटो उपलब्ध
73	YBW1450725	निर्वाचक का नाम : कालुडी पति का नाम: गदूलाल गृह संख्या : 281 उम्र : 30 लिंग : महिला	फोटो उपलब्ध	74	YBW1450717	निर्वाचक का नाम : अमरा पिता का नाम: शांतीलाल गृह संख्या : 281 उम्र : 28 लिंग : पुरुष	फोटो उपलब्ध	75	YBW1450741	निर्वाचक का नाम : कालुराम पिता का नाम: गल्या गृह संख्या : 295 उम्र : 32 लिंग : पुरुष	फोटो उपलब्ध
76	YBW1334036	निर्वाचक का नाम : कालुराम पिता का नाम: देवीलाल गृह संख्या : 299 उम्र : 30 लिंग : पुरुष	फोटो उपलब्ध	77	YBW1509934	निर्वाचक का नाम : किरपा पति का नाम: प्रकाश गृह संख्या : 313 उम्र : 28 लिंग : महिला	फोटो उपलब्ध	78	YBW1450766	निर्वाचक का नाम : संगीता पति का नाम: कालुराम गृह संख्या : 313 उम्र : 25 लिंग : महिला	फोटो उपलब्ध
79	YBW1289057	निर्वाचक का नाम : भूरी पति का नाम: तोलाराम गृह संख्या : 314 उम्र : 32 लिंग : महिला	फोटो उपलब्ध	80	YBW1530542	निर्वाचक का नाम : चंदा गायरी पिता का नाम: प्रभुलाल गृह संख्या : देल्वारा रावण उम्र : 23 लिंग : महिला	फोटो उपलब्ध	81	YBW2040863	निर्वाचक का नाम : अनार सिंह पिता का नाम: नाथु गृह संख्या : वार्ड 02 उम्र : 31 लिंग : पुरुष	फोटो उपलब्ध

82	YBW1510247	निर्वाचक का नाम : किरपा पति का नाम: राम लाल गृह संख्या : 00 उम्र : 26 लिंग : महिला	फोटो उपलब्ध	83	YBW1196302	निर्वाचक का नाम : पुंजीलाल पिता का नाम: रुपा गृह संख्या : 89 उम्र : 32 लिंग : पुरुष	फोटो उपलब्ध	84	YBW1303866	निर्वाचक का नाम : बापूलाल पिता का नाम: देवा गृह संख्या : 90 उम्र : 31 लिंग : पुरुष	फोटो उपलब्ध
85	YBW1542778	निर्वाचक का नाम : रामलाल माल पिता का नाम: देवा गृह संख्या : 90 उम्र : 30 लिंग : पुरुष	फोटो उपलब्ध	86	YBW1303874	निर्वाचक का नाम : केसर पति का नाम: बापूलाल गृह संख्या : 90 उम्र : 26 लिंग : महिला	फोटो उपलब्ध	87	YBW1510189	निर्वाचक का नाम : अमराराम पिता का नाम: मोतिया गृह संख्या : 90 उम्र : 25 लिंग : पुरुष	फोटो उपलब्ध
88	YBW0881912	निर्वाचक का नाम : दिनेश राणा पिता का नाम: राजेंग गृह संख्या : 92 उम्र : 30 लिंग : पुरुष	फोटो उपलब्ध	89	YBW1319359	निर्वाचक का नाम : धूलजी पिता का नाम: कचरू गृह संख्या : 159 उम्र : 69 लिंग : पुरुष	फोटो उपलब्ध	90	RJ/16/130/229028	निर्वाचक का नाम : भूरी पति का नाम: धूलजी गृह संख्या : 159 उम्र : 63 लिंग : महिला	फोटो उपलब्ध
91	LJC2096915	निर्वाचक का नाम : हीरा पिता का नाम: कचरू गृह संख्या : 159 उम्र : 62 लिंग : पुरुष	फोटो उपलब्ध	92	RJ/16/130/228443	निर्वाचक का नाम : भूरी पति का नाम: हीरा गृह संख्या : 159 उम्र : 61 लिंग : महिला	फोटो उपलब्ध	93	YBW0440636	निर्वाचक का नाम : रूप लाल पिता का नाम: धूलजी गृह संख्या : 159 उम्र : 36 लिंग : पुरुष	फोटो उपलब्ध
94	YBW0440644	निर्वाचक का नाम : गलाब पति का नाम: रूप लाल गृह संख्या : 159 उम्र : 34 लिंग : महिला	फोटो उपलब्ध	95	YBW0380006	निर्वाचक का नाम : रतनलाल पिता का नाम: धूलजी गृह संख्या : 159 उम्र : 32 लिंग : पुरुष	फोटो उपलब्ध	96	YBW0962506	निर्वाचक का नाम : नारायण पिता का नाम: धूलजी गृह संख्या : 159 उम्र : 30 लिंग : पुरुष	फोटो उपलब्ध
97	RJ/16/130/229198	निर्वाचक का नाम : कुरी पति का नाम: रूपजी गृह संख्या : 160 उम्र : 81 लिंग : महिला	फोटो उपलब्ध	98	YBW1391432	निर्वाचक का नाम : भेरजी पिता का नाम: रूपजी गृह संख्या : 160 उम्र : 37 लिंग : पुरुष	फोटो उपलब्ध	99	RJ/16/130/228250	निर्वाचक का नाम : अमृत पति का नाम: प्रभु गृह संख्या : 161 उम्र : 65 लिंग : महिला	फोटो उपलब्ध
100	LJC2097822	निर्वाचक का नाम : सागर पिता का नाम: प्रभु गृह संख्या : 161 उम्र : 41 लिंग : पुरुष	फोटो उपलब्ध	101	RJ/16/130/228017	निर्वाचक का नाम : नाथू पिता का नाम: गोतम गृह संख्या : 162 उम्र : 74 लिंग : पुरुष	फोटो उपलब्ध	102	RJ/16/130/228444	निर्वाचक का नाम : कडवी पति का नाम: नाथू गृह संख्या : 162 उम्र : 73 लिंग : महिला	फोटो उपलब्ध
103	RJ/16/130/228089	निर्वाचक का नाम : बालजी पिता का नाम: गोतम गृह संख्या : 162 उम्र : 70 लिंग : पुरुष	फोटो उपलब्ध	104	RJ/16/130/229076	निर्वाचक का नाम : भूरी पति का नाम: बालजी गृह संख्या : 162 उम्र : 68 लिंग : महिला	फोटो उपलब्ध	105	LJC1395870	निर्वाचक का नाम : शंकर पिता का नाम: नाथु गृह संख्या : 162 उम्र : 43 लिंग : पुरुष	फोटो उपलब्ध
106	LJC1395888	निर्वाचक का नाम : संबु पति का नाम: शंकर गृह संख्या : 162 उम्र : 42 लिंग : महिला	फोटो उपलब्ध	107	YBW1515956	निर्वाचक का नाम : अमरजी पिता का नाम: नाथू गृह संख्या : 162 उम्र : 39 लिंग : पुरुष	फोटो उपलब्ध	108	YBW0380014	निर्वाचक का नाम : राजेन्द्र पिता का नाम: बालजी गृह संख्या : 162 उम्र : 33 लिंग : पुरुष	फोटो उपलब्ध
109	LJC1395896	निर्वाचक का नाम : हीरा पिता का नाम: गोतम गृह संख्या : 163 उम्र : 69 लिंग : पुरुष	फोटो उपलब्ध	110	RJ/16/130/229029	निर्वाचक का नाम : कमला पति का नाम: हीरा गृह संख्या : 163 उम्र : 68 लिंग : महिला	फोटो उपलब्ध	111	LJC1907237	निर्वाचक का नाम : भेरजी पिता का नाम: गोतम गृह संख्या : 163 उम्र : 54 लिंग : पुरुष	फोटो उपलब्ध

112	LJC1906924	निर्वाचक का नाम : बंदु पति का नाम: भेरजी गृह संख्या : 163 उम्र : 43 लिंग : महिला	फोटो उपलब्ध	113	RJ/16/130/229083	निर्वाचक का नाम : कालू पिता का नाम: रतन जी गृह संख्या : 164 उम्र : 73 लिंग : पुरुष	फोटो उपलब्ध	114	RJ/16/130/229074	निर्वाचक का नाम : धूली पति का नाम: कालू गृह संख्या : 164 उम्र : 72 लिंग : महिला	फोटो उपलब्ध
115	YBW0380030	निर्वाचक का नाम : धापु पति का नाम: नाथु गृह संख्या : 164 उम्र : 33 लिंग : महिला	फोटो उपलब्ध	116	RJ/16/130/228343	निर्वाचक का नाम : रूपजी पिता का नाम: पेमजी गृह संख्या : 165 उम्र : 77 लिंग : पुरुष	फोटो उपलब्ध	117	RJ/16/130/228303	निर्वाचक का नाम : कंकु पति का नाम: रूपजी गृह संख्या : 165 उम्र : 76 लिंग : महिला	फोटो उपलब्ध
118	LJC1906411	निर्वाचक का नाम : धुलजी पिता का नाम: रूपजी गृह संख्या : 165 उम्र : 46 लिंग : पुरुष	फोटो उपलब्ध	119	LJC2097905	निर्वाचक का नाम : ककु पति का नाम: धुलजी गृह संख्या : 165 उम्र : 44 लिंग : महिला	फोटो उपलब्ध	120	LJC1833623	निर्वाचक का नाम : गलाबजी पिता का नाम: रूपजी गृह संख्या : 165 उम्र : 44 लिंग : पुरुष	फोटो उपलब्ध
121	LJC1833599	निर्वाचक का नाम : प्रताप पिता का नाम: रूपजी गृह संख्या : 165 उम्र : 42 लिंग : पुरुष	फोटो उपलब्ध	122	YBW0380048	निर्वाचक का नाम : कंकु पति का नाम: गुलाबजी गृह संख्या : 165 उम्र : 40 लिंग : महिला	फोटो उपलब्ध	123	RJ/16/130/228305	निर्वाचक का नाम : कचरी पति का नाम: हुका गृह संख्या : 166 उम्र : 81 लिंग : महिला	फोटो उपलब्ध
124	YBW0103515	निर्वाचक का नाम : भगवती लाल पिता का नाम: हुंका गृह संख्या : 166 उम्र : 41 लिंग : पुरुष	फोटो उपलब्ध	125	YBW0380055	निर्वाचक का नाम : पारी पति का नाम: भगवती गृह संख्या : 166 उम्र : 34 लिंग : महिला	फोटो उपलब्ध	126	YBW0103572	निर्वाचक का नाम : कडवी पति का नाम: अमर जी गृह संख्या : 167 उम्र : 89 लिंग : महिला	फोटो उपलब्ध
127	LJC1395904	निर्वाचक का नाम : प्रभु पिता का नाम: अमर जी गृह संख्या : 167 उम्र : 65 लिंग : पुरुष	फोटो उपलब्ध	128	RJ/16/130/228319	निर्वाचक का नाम : मोगी पति का नाम: प्रभु गृह संख्या : 167 उम्र : 64 लिंग : महिला	फोटो उपलब्ध	129	LJC1395912	निर्वाचक का नाम : वालजी पिता का नाम: अमरजी गृह संख्या : 167 उम्र : 43 लिंग : पुरुष	फोटो उपलब्ध
130	YBW0230151	निर्वाचक का नाम : सागर पिता का नाम: प्रभु गृह संख्या : 167 उम्र : 34 लिंग : पुरुष	फोटो उपलब्ध	131	YBW0380063	निर्वाचक का नाम : केशर पति का नाम: सागर गृह संख्या : 167 उम्र : 34 लिंग : महिला	फोटो उपलब्ध	132	YBW0440651	निर्वाचक का नाम : भरत कुमार पिता का नाम: प्रभु गृह संख्या : 167 उम्र : 32 लिंग : पुरुष	फोटो उपलब्ध
133	LJC2097848	निर्वाचक का नाम : कडवी पति का नाम: रामजी गृह संख्या : 168 उम्र : 56 लिंग : महिला	फोटो उपलब्ध	134	RJ/16/130/228447	निर्वाचक का नाम : हीरा लाल पिता का नाम: अमर जी गृह संख्या : 168 उम्र : 52 लिंग : पुरुष	फोटो उपलब्ध	135	RJ/16/130/228338	निर्वाचक का नाम : धाबु पति का नाम: हीरा लाल गृह संख्या : 168 उम्र : 52 लिंग : महिला	फोटो उपलब्ध
136	RJ/16/130/229228	निर्वाचक का नाम : मंगा पिता का नाम: भेमा गृह संख्या : 169 उम्र : 73 लिंग : पुरुष	फोटो उपलब्ध	137	RJ/16/130/228304	निर्वाचक का नाम : भूरी पति का नाम: मंगा गृह संख्या : 169 उम्र : 72 लिंग : महिला	फोटो उपलब्ध	138	YBW1319516	निर्वाचक का नाम : पन्नालाल पिता का नाम: मंगा गृह संख्या : 169 उम्र : 42 लिंग : पुरुष	फोटो उपलब्ध
139	YBW0230250	निर्वाचक का नाम : मोहन पाल सिंह पिता का नाम: जयसिंह गृह संख्या : 170 उम्र : 46 लिंग : पुरुष	फोटो उपलब्ध	140	LJC1218957	निर्वाचक का नाम : शान्ति पिता का नाम: धीरिया गृह संख्या : 171 उम्र : 54 लिंग : पुरुष	फोटो उपलब्ध	141	RJ/16/130/228120	निर्वाचक का नाम : रमजु पति का नाम: शान्ति गृह संख्या : 171 उम्र : 54 लिंग : महिला	फोटो उपलब्ध

142 निर्वाचक का नाम : दिनेश चंद्र पिता का नाम: शान्तिलाल गृह संख्या : 171 उम्र : 32 लिंग : पुरुष	YBW0759829	143 निर्वाचक का नाम : कविता लालचंद्र पिता का नाम: लालचंद्र गृह संख्या : 171 उम्र : 28 लिंग : महिला	YBW1589753	144 निर्वाचक का नाम : मानिया पिता का नाम: धीरीया गृह संख्या : 172 उम्र : 77 लिंग : पुरुष	RJ/16/130/229158
145 निर्वाचक का नाम : अणदू पति का नाम: मानिया गृह संख्या : 172 उम्र : 69 लिंग : महिला	RJ/16/130/228141	146 निर्वाचक का नाम : कला पति का नाम: गौतम गृह संख्या : 173 उम्र : 34 लिंग : महिला	YBW0759860	147 निर्वाचक का नाम : गौतम पिता का नाम: धुलिया गृह संख्या : 173 उम्र : 32 लिंग : पुरुष	YBW0759852
148 निर्वाचक का नाम : लीला पति का नाम: हुरजी गृह संख्या : 174 उम्र : 81 लिंग : महिला	RJ/16/130/228449	149 निर्वाचक का नाम : अर्जुनलाल पिता का नाम: हुरजी गृह संख्या : 174 उम्र : 38 लिंग : पुरुष	YBW0759878	150 निर्वाचक का नाम : बबली पति का नाम: अर्जुन गृह संख्या : 174 उम्र : 32 लिंग : महिला	YBW0790691
151 निर्वाचक का नाम : कान्तिलाल पिता का नाम: हुरजी गृह संख्या : 174 उम्र : 31 लिंग : पुरुष	YBW0790709	152 निर्वाचक का नाम : सीता पति का नाम: प्रभूलाल गृह संख्या : 174 उम्र : 25 लिंग : महिला	YBW1622810	153 निर्वाचक का नाम : धुलजी पिता का नाम: रकमा गृह संख्या : 175 उम्र : 39 लिंग : पुरुष	YBW0440669
154 निर्वाचक का नाम : गेन्दी पति का नाम: धुलजी गृह संख्या : 175 उम्र : 36 लिंग : महिला	YBW0440677	155 निर्वाचक का नाम : जोमली पति का नाम: हेरीया गृह संख्या : 176 उम्र : 91 लिंग : महिला	RJ/16/130/228058	156 निर्वाचक का नाम : शान्ति पिता का नाम: हेरीया गृह संख्या : 176 उम्र : 53 लिंग : पुरुष	LJC1907146
157 निर्वाचक का नाम : इन्दरा पति का नाम: शान्ति गृह संख्या : 176 उम्र : 52 लिंग : महिला	RJ/16/130/228451	158 निर्वाचक का नाम : प्रभु पिता का नाम: गांगजी गृह संख्या : 177 उम्र : 72 लिंग : पुरुष	RJ/16/130/228452	159 निर्वाचक का नाम : भेरा पिता का नाम: गांगजी गृह संख्या : 178 उम्र : 47 लिंग : पुरुष	LJC1395953
160 निर्वाचक का नाम : पारी पति का नाम: मेरा गृह संख्या : 178 उम्र : 46 लिंग : महिला	LJC1395961	161 निर्वाचक का नाम : गोबरिया पिता का नाम: गांगजी गृह संख्या : 178 उम्र : 44 लिंग : पुरुष	LJC1395979	162 निर्वाचक का नाम : राजेशकुमार माल पिता का नाम: भेरू लाल गृह संख्या : 178 उम्र : 23 लिंग : पुरुष	YBW1542869
163 निर्वाचक का नाम : चम्पा पति का नाम: कानिया गृह संख्या : 179 उम्र : 57 लिंग : महिला	RJ/16/130/229106	164 निर्वाचक का नाम : दीपिका पति का नाम: दिनेश चंद्र माल गृह संख्या : 179 उम्र : 29 लिंग : महिला	YBW1931187	165 निर्वाचक का नाम : दिनेश चंद्र पिता का नाम: कानिया गृह संख्या : 179 उम्र : 28 लिंग : पुरुष	YBW1201169
166 निर्वाचक का नाम : नाथिया पिता का नाम: गांगजी गृह संख्या : 180 उम्र : 65 लिंग : पुरुष	RJ/16/130/228454	167 निर्वाचक का नाम : मणी पति का नाम: नाथीयां गृह संख्या : 180 उम्र : 56 लिंग : महिला	LJC1395987	168 निर्वाचक का नाम : धुली पति का नाम: जितेंद्र गृह संख्या : 180 उम्र : 40 लिंग : महिला	YBW1509488
169 निर्वाचक का नाम : कालू राम पिता का नाम: नाथू गृह संख्या : 180 उम्र : 26 लिंग : पुरुष	YBW1509413	170 निर्वाचक का नाम : राधा पति का नाम: कालू राम गृह संख्या : 180 उम्र : 24 लिंग : महिला	YBW1509769	171 निर्वाचक का नाम : भगु पिता का नाम: जोदिया गृह संख्या : 181 उम्र : 82 लिंग : पुरुष	RJ/16/130/228034

172	YBW0962514	निर्वाचक का नाम : कला पति का नाम: चम्पालाल गृह संख्या : 181 उम्र : 38 लिंग : महिला	173	YBW0759886	निर्वाचक का नाम : चम्पालाल पिता का नाम: भगु गृह संख्या : 181 उम्र : 36 लिंग : पुरुष	174	LJC1832989	निर्वाचक का नाम : देवी लाल पिता का नाम: जोदिया गृह संख्या : 182 उम्र : 72 लिंग : पुरुष
175	YBW1056720	निर्वाचक का नाम : शान्ता पति का नाम: नानकराम गृह संख्या : 182 उम्र : 34 लिंग : महिला	176	YBW0790717	निर्वाचक का नाम : परमेश्वर पिता का नाम: देवी लाल गृह संख्या : 182 उम्र : 32 लिंग : पुरुष	177	YBW0790725	निर्वाचक का नाम : भरत लाल पिता का नाम: देवी लाल गृह संख्या : 182 उम्र : 31 लिंग : पुरुष
178	YBW0962522	निर्वाचक का नाम : संगीता पति का नाम: परमेश्वर गृह संख्या : 182 उम्र : 31 लिंग : महिला	179	YBW0962530	निर्वाचक का नाम : लसी पति का नाम: भरत लाल गृह संख्या : 182 उम्र : 30 लिंग : महिला	180	YBW0962548	निर्वाचक का नाम : अनीता पति का नाम: रमेश चन्द्र गृह संख्या : 182 उम्र : 28 लिंग : महिला
181	YBW0962555	निर्वाचक का नाम : सुभाष चन्द पिता का नाम: देवीलाल गृह संख्या : 182 उम्र : 28 लिंग : पुरुष	182	YBW1645423	निर्वाचक का नाम : अजयपाल पिता का नाम: देवीलाल गृह संख्या : 182/111 उम्र : 26 लिंग : पुरुष	183	RJ/16/130/228045	निर्वाचक का नाम : शंकर पिता का नाम: जोदिया गृह संख्या : 183 उम्र : 67 लिंग : पुरुष
184	YBW1319318	निर्वाचक का नाम : काउडी पति का नाम: शंकर गृह संख्या : 183 उम्र : 66 लिंग : महिला	185	YBW0319764	निर्वाचक का नाम : राजमल पिता का नाम: शंकर गृह संख्या : 183 उम्र : 33 लिंग : पुरुष	186	YBW0962571	निर्वाचक का नाम : अशोक पिता का नाम: शंकर लाल गृह संख्या : 183 उम्र : 31 लिंग : पुरुष
187	YBW0962563	निर्वाचक का नाम : जीवणी पति का नाम: राजमल गृह संख्या : 183 उम्र : 31 लिंग : महिला	188	RJ/16/130/229043	निर्वाचक का नाम : शन्तु पति का नाम: धूलिया गृह संख्या : 184 उम्र : 84 लिंग : महिला	189	RJ/16/130/229048	निर्वाचक का नाम : सवजी पिता का नाम: धूलिया गृह संख्या : 184 उम्र : 52 लिंग : पुरुष
190	LJC1395995	निर्वाचक का नाम : चम्पा पति का नाम: संवजी गृह संख्या : 184 उम्र : 43 लिंग : महिला	191	YBW0319772	निर्वाचक का नाम : नारायण पिता का नाम: धूलिया गृह संख्या : 184 उम्र : 35 लिंग : पुरुष	192	YBW0319848	निर्वाचक का नाम : तुलसी पति का नाम: नारायण गृह संख्या : 184 उम्र : 34 लिंग : महिला
193	YBW2021822	निर्वाचक का नाम : अनिल कुमार पिता का नाम: नारायण माल गृह संख्या : 184 उम्र : 19 लिंग : पुरुष	194	YBW0230599	निर्वाचक का नाम : कालु पिता का नाम: भेरिया गृह संख्या : 185 उम्र : 43 लिंग : पुरुष	195	RJ/16/130/229157	निर्वाचक का नाम : नाथूलाल पिता का नाम: भेरिया गृह संख्या : 186 उम्र : 57 लिंग : पुरुष
196	RJ/16/130/228289	निर्वाचक का नाम : सुरता पति का नाम: खेमा गृह संख्या : 186 उम्र : 55 लिंग : महिला	197	RJ/16/130/229045	निर्वाचक का नाम : मोगी पति का नाम: राधेश्याम गृह संख्या : 189 उम्र : 49 लिंग : महिला	198	RJ/16/130/228228	निर्वाचक का नाम : राधेश्याम पिता का नाम: राया गृह संख्या : 189 उम्र : 49 लिंग : पुरुष
199	YBW0319780	निर्वाचक का नाम : लक्ष्मण पिता का नाम: राईया गृह संख्या : 189 उम्र : 37 लिंग : पुरुष	200	YBW0319830	निर्वाचक का नाम : गीता पति का नाम: लक्ष्मण गृह संख्या : 189 उम्र : 35 लिंग : महिला	201	YBW0559799	निर्वाचक का नाम : गीता देवी पति का नाम: राजेश गृह संख्या : 189 उम्र : 35 लिंग : महिला

202	YBW0559807	निर्वाचक का नाम : राजेश पिता का नाम: राधेश्याम गृह संख्या : 189 उम्र : 32 लिंग : पुरुष	फोटो उपलब्ध	203	YBW1223940	निर्वाचक का नाम : देवीलाल पिता का नाम: राधेश्याम गृह संख्या : 189 उम्र : 27 लिंग : पुरुष	फोटो उपलब्ध	204	RJ/16/130/228311	निर्वाचक का नाम : हीरा पिता का नाम: अमरा गृह संख्या : 190 उम्र : 80 लिंग : पुरुष	फोटो उपलब्ध
205	RJ/16/130/228102	निर्वाचक का नाम : मणी पति का नाम: हीरा गृह संख्या : 190 उम्र : 76 लिंग : महिला	फोटो उपलब्ध	206	LJC1396019	निर्वाचक का नाम : पूंजीलाल पिता का नाम: हीरा गृह संख्या : 190 उम्र : 49 लिंग : पुरुष	फोटो उपलब्ध	207	LJC1396027	निर्वाचक का नाम : केशवलाल पिता का नाम: हीरा गृह संख्या : 190 उम्र : 43 लिंग : पुरुष	फोटो उपलब्ध
208	YBW0380071	निर्वाचक का नाम : राजू पति का नाम: पूंजीलाल गृह संख्या : 190 उम्र : 42 लिंग : महिला	फोटो उपलब्ध	209	YBW0319822	निर्वाचक का नाम : सविता पति का नाम: केशवलाल गृह संख्या : 190 उम्र : 35 लिंग : महिला	फोटो उपलब्ध	210	YBW0319798	निर्वाचक का नाम : गडुलाल पिता का नाम: हिरा गृह संख्या : 190 उम्र : 34 लिंग : पुरुष	फोटो उपलब्ध
211	YBW0319814	निर्वाचक का नाम : केसर पति का नाम: गडुलाल गृह संख्या : 190 उम्र : 33 लिंग : महिला	फोटो उपलब्ध	212	RJ/16/130/228123	निर्वाचक का नाम : नाथू पिता का नाम: पूनिया गृह संख्या : 191 उम्र : 62 लिंग : पुरुष	फोटो उपलब्ध	213	RJ/16/130/228456	निर्वाचक का नाम : मरियम पति का नाम: नाथू गृह संख्या : 191 उम्र : 61 लिंग : महिला	फोटो उपलब्ध
214	YBW0790733	निर्वाचक का नाम : कन्हैयालाल पिता का नाम: नाथू लाल गृह संख्या : 191 उम्र : 32 लिंग : पुरुष	फोटो उपलब्ध	215	YBW0790741	निर्वाचक का नाम : राधा पति का नाम: कन्हैयालाल गृह संख्या : 191 उम्र : 31 लिंग : महिला	फोटो उपलब्ध	216	YBW1645548	निर्वाचक का नाम : वजी पति का नाम: गोदमलाल गृह संख्या : 191/111 उम्र : 36 लिंग : महिला	फोटो उपलब्ध
217	LJC2097269	निर्वाचक का नाम : वालिया पिता का नाम: पूनिया गृह संख्या : 192 उम्र : 76 लिंग : पुरुष	फोटो उपलब्ध	218	LJC2096709	निर्वाचक का नाम : मोहनलाल पिता का नाम: वालिया गृह संख्या : 192 उम्र : 44 लिंग : पुरुष	फोटो उपलब्ध	219	LJC1907260	निर्वाचक का नाम : छाया पति का नाम: मोहनलाल गृह संख्या : 192 उम्र : 42 लिंग : महिला	फोटो उपलब्ध
220	YBW0152512	निर्वाचक का नाम : रूपचन्द पिता का नाम: वालजी गृह संख्या : 192 उम्र : 40 लिंग : पुरुष	फोटो उपलब्ध	221	YBW0440685	निर्वाचक का नाम : रेखा पति का नाम: रूपचंद गृह संख्या : 192 उम्र : 34 लिंग : महिला	फोटो उपलब्ध	222	YBW0191080	निर्वाचक का नाम : रमेश पिता का नाम: वालिया गृह संख्या : 192 उम्र : 34 लिंग : पुरुष	फोटो उपलब्ध
223	YBW1509728	निर्वाचक का नाम : अनिता पति का नाम: पपू लाल गृह संख्या : 192 उम्र : 25 लिंग : महिला	फोटो उपलब्ध	224	LJC1218965	निर्वाचक का नाम : वेस्ती पति का नाम: लक्ष्मण गृह संख्या : 193 उम्र : 61 लिंग : महिला	फोटो उपलब्ध	225	YBW0559815	निर्वाचक का नाम : प्रकाश चंद्र पिता का नाम: लक्ष्मण गृह संख्या : 193 उम्र : 37 लिंग : पुरुष	फोटो उपलब्ध
226	YBW1543966	निर्वाचक का नाम : अमरा माता का नाम: वेस्ती गृह संख्या : 193 उम्र : 23 लिंग : पुरुष	फोटो उपलब्ध	227	YBW1826734	निर्वाचक का नाम : सविता पति का नाम: प्रकाश गृह संख्या : 193 उम्र : 23 लिंग : महिला	फोटो उपलब्ध	228	LJC1218973	निर्वाचक का नाम : कमला पति का नाम: नारायण गृह संख्या : 194 उम्र : 62 लिंग : महिला	फोटो उपलब्ध
229	LJC1218999	निर्वाचक का नाम : राजू पति का नाम: जीवा गृह संख्या : 195 उम्र : 53 लिंग : महिला	फोटो उपलब्ध	230	YBW1223957	निर्वाचक का नाम : इंद्रा पति का नाम: ईश्वर गृह संख्या : 196 उम्र : 30 लिंग : महिला	फोटो उपलब्ध	231	YBW0790766	निर्वाचक का नाम : ईश्वर लाल पिता का नाम: नानू गृह संख्या : 196 उम्र : 29 लिंग : पुरुष	फोटो उपलब्ध

232	RJ/16/130/229243	निर्वाचक का नाम : केसरी पति का नाम: जीवा गृह संख्या : 197 उम्र : 69 लिंग : महिला	233	LJC1906098	निर्वाचक का नाम : रूपली पति का नाम: जीवा गृह संख्या : 197 उम्र : 67 लिंग : महिला	234	YBW0319756	निर्वाचक का नाम : लक्ष्मण पिता का नाम: जीवा गृह संख्या : 197 उम्र : 37 लिंग : पुरुष
235	YBW0790774	निर्वाचक का नाम : सीमा पति का नाम: राजू गृह संख्या : 197 उम्र : 29 लिंग : महिला	236	YBW0790782	निर्वाचक का नाम : राजू पिता का नाम: जीवा गृह संख्या : 197 उम्र : 29 लिंग : पुरुष	237	RJ/16/130/228044	निर्वाचक का नाम : पूनिया पिता का नाम: हकरिया गृह संख्या : 198 उम्र : 77 लिंग : पुरुष
238	LJC1219005	निर्वाचक का नाम : दीतू पति का नाम: पूनिया गृह संख्या : 198 उम्र : 69 लिंग : महिला	239	YBW0559823	निर्वाचक का नाम : दिनेश पिता का नाम: पूनिया गृह संख्या : 198 उम्र : 38 लिंग : पुरुष	240	YBW0559831	निर्वाचक का नाम : प्रकाश पिता का नाम: पूनिया गृह संख्या : 198 उम्र : 32 लिंग : पुरुष
241	YBW0559849	निर्वाचक का नाम : धूली पति का नाम: प्रकाश गृह संख्या : 198 उम्र : 32 लिंग : महिला	242	RJ/16/130/228185	निर्वाचक का नाम : रावजी पिता का नाम: पुंजिया गृह संख्या : 200 उम्र : 52 लिंग : पुरुष	243	YBW0559856	निर्वाचक का नाम : मीरा पति का नाम: रावजी गृह संख्या : 200 उम्र : 35 लिंग : महिला
244	RJ/16/130/229002	निर्वाचक का नाम : नारायण पिता का नाम: हुरजी गृह संख्या : 201 उम्र : 61 लिंग : पुरुष	245	LJC1617992	निर्वाचक का नाम : कानिया पिता का नाम: हुरजी गृह संख्या : 201 उम्र : 45 लिंग : पुरुष	246	YBW0104075	निर्वाचक का नाम : जोदिया पिता का नाम: हुरजी गृह संख्या : 201 उम्र : 44 लिंग : पुरुष
247	RJ/16/130/229020	निर्वाचक का नाम : सन्ता पति का नाम: वागा गृह संख्या : 202 उम्र : 72 लिंग : महिला	248	RJ/16/130/228033	निर्वाचक का नाम : रकमा पिता का नाम: खानिया गृह संख्या : 203 उम्र : 63 लिंग : पुरुष	249	YBW1648906	निर्वाचक का नाम : दिनेश पिता का नाम: खेमा गृह संख्या : 203/111 उम्र : 37 लिंग : पुरुष
250	YBW1648989	निर्वाचक का नाम : कला पति का नाम: दिनेश गृह संख्या : 203/111 उम्र : 36 लिंग : महिला	251	LJC1833144	निर्वाचक का नाम : प्रभु पिता का नाम: धीरिया गृह संख्या : 205 उम्र : 64 लिंग : पुरुष	252	RJ/16/130/229176	निर्वाचक का नाम : रामुडी पति का नाम: प्रभु गृह संख्या : 205 उम्र : 63 लिंग : महिला
253	YBW0440701	निर्वाचक का नाम : केशवलाल पिता का नाम: प्रभु गृह संख्या : 205 उम्र : 34 लिंग : पुरुष	254	YBW0440719	निर्वाचक का नाम : सुर्या पति का नाम: केशवलाल गृह संख्या : 205 उम्र : 33 लिंग : महिला	255	RJ/16/130/229058	निर्वाचक का नाम : नानु पिता का नाम: गोतिया गृह संख्या : 206 उम्र : 69 लिंग : पुरुष
256	RJ/16/130/228214	निर्वाचक का नाम : वेस्ती पति का नाम: नानु गृह संख्या : 206 उम्र : 68 लिंग : महिला	257	RJ/16/130/228155	निर्वाचक का नाम : कचरू पिता का नाम: गोतिया गृह संख्या : 207 उम्र : 63 लिंग : पुरुष	258	RJ/16/130/228147	निर्वाचक का नाम : जीवणी पति का नाम: कचरू गृह संख्या : 207 उम्र : 62 लिंग : महिला
259	YBW0380089	निर्वाचक का नाम : राजमल पिता का नाम: कचरू गृह संख्या : 207 उम्र : 34 लिंग : पुरुष	260	YBW1223965	निर्वाचक का नाम : मनीषा पति का नाम: राजमल गृह संख्या : 207 उम्र : 30 लिंग : महिला	261	RJ/16/130/229087	निर्वाचक का नाम : राजेंग पिता का नाम: गोतिया गृह संख्या : 208 उम्र : 72 लिंग : पुरुष

262	RJ/16/130/229086	निर्वाचक का नाम : वक्तु पति का नाम: राजेंग गृह संख्या : 208 उम्र : 71 लिंग : महिला	फोटो उपलब्ध	263	YBW0380097	निर्वाचक का नाम : चुन्नीलाल पिता का नाम: राजेंग गृह संख्या : 208 उम्र : 34 लिंग : पुरुष	फोटो उपलब्ध	264	YBW0380105	निर्वाचक का नाम : इन्दिरा पति का नाम: चुन्नीलाल गृह संख्या : 208 उम्र : 32 लिंग : महिला	फोटो उपलब्ध
265	LJC1907500	निर्वाचक का नाम : चोका पिता का नाम: जीवा गृह संख्या : 209 उम्र : 71 लिंग : पुरुष	फोटो उपलब्ध	266	RJ/16/130/228074	निर्वाचक का नाम : कंकु पति का नाम: चोका गृह संख्या : 209 उम्र : 70 लिंग : महिला	फोटो उपलब्ध	267	YBW0440727	निर्वाचक का नाम : खतुराम पिता का नाम: चौखा गृह संख्या : 209 उम्र : 36 लिंग : पुरुष	फोटो उपलब्ध
268	YBW0440735	निर्वाचक का नाम : नरदा पति का नाम: खतुराम गृह संख्या : 209 उम्र : 34 लिंग : महिला	फोटो उपलब्ध	269	YBW0790816	निर्वाचक का नाम : गीता पति का नाम: कालू राम गृह संख्या : 209 उम्र : 29 लिंग : महिला	फोटो उपलब्ध	270	YBW1622794	निर्वाचक का नाम : गुड्डी पति का नाम: पपुलाल गृह संख्या : 209 उम्र : 26 लिंग : महिला	फोटो उपलब्ध
271	YBW1454362	निर्वाचक का नाम : पप्पूलाल पिता का नाम: चौखा गृह संख्या : 209 उम्र : 25 लिंग : पुरुष	फोटो उपलब्ध	272	RJ/16/130/228114	निर्वाचक का नाम : नाथू पिता का नाम: जीवा गृह संख्या : 210 उम्र : 66 लिंग : पुरुष	फोटो उपलब्ध	273	YBW0559864	निर्वाचक का नाम : धनपाल पिता का नाम: नाथूलाल गृह संख्या : 210 उम्र : 37 लिंग : पुरुष	फोटो उपलब्ध
274	YBW0559872	निर्वाचक का नाम : बसन्ती देवी पति का नाम: घनश्याम गृह संख्या : 210 उम्र : 31 लिंग : महिला	फोटो उपलब्ध	275	RJ/16/130/228458	निर्वाचक का नाम : मानिया पिता का नाम: रूपा गृह संख्या : 211 उम्र : 80 लिंग : पुरुष	फोटो उपलब्ध	276	RJ/16/130/229220	निर्वाचक का नाम : खतुडी पति का नाम: मानिया गृह संख्या : 211 उम्र : 79 लिंग : महिला	फोटो उपलब्ध
277	LJC1396050	निर्वाचक का नाम : लक्ष्मण पिता का नाम: मानिया गृह संख्या : 211 उम्र : 44 लिंग : पुरुष	फोटो उपलब्ध	278	LJC1396068	निर्वाचक का नाम : छगनी पति का नाम: हरजी गृह संख्या : 211 उम्र : 43 लिंग : महिला	फोटो उपलब्ध	279	YBW1643402	निर्वाचक का नाम : बापु लाल पिता का नाम: हरजी बरगोट गृह संख्या : 211 उम्र : 22 लिंग : पुरुष	फोटो उपलब्ध
280	YBW1643295	निर्वाचक का नाम : कन्या पति का नाम: बापु लाल गृह संख्या : 211/111 उम्र : 26 लिंग : महिला	फोटो उपलब्ध	281	RJ/16/130/228459	निर्वाचक का नाम : हकरीया पिता का नाम: रूपा गृह संख्या : 212 उम्र : 69 लिंग : पुरुष	फोटो उपलब्ध	282	LJC1396084	निर्वाचक का नाम : बबली पति का नाम: नानका गृह संख्या : 212 उम्र : 42 लिंग : महिला	फोटो उपलब्ध
283	YBW1454313	निर्वाचक का नाम : जयंतीलाल पिता का नाम: नानकराम गृह संख्या : 212 उम्र : 24 लिंग : पुरुष	फोटो उपलब्ध	284	RJ/16/130/228261	निर्वाचक का नाम : पाशिया पिता का नाम: केशीया गृह संख्या : 213 उम्र : 70 लिंग : पुरुष	फोटो उपलब्ध	285	RJ/16/130/228271	निर्वाचक का नाम : अन्तरी पति का नाम: पाशिया गृह संख्या : 213 उम्र : 68 लिंग : महिला	फोटो उपलब्ध
286	YBW0513184	निर्वाचक का नाम : नारायणलाल पिता का नाम: पासिया गृह संख्या : 213 उम्र : 38 लिंग : पुरुष	फोटो उपलब्ध	287	YBW0790824	निर्वाचक का नाम : काउ पिता का नाम: नारायण गृह संख्या : 213 उम्र : 35 लिंग : पुरुष	फोटो उपलब्ध	288	YBW0759928	निर्वाचक का नाम : जीवणी पति का नाम: राजेश गृह संख्या : 213 उम्र : 34 लिंग : महिला	फोटो उपलब्ध
289	YBW0513192	निर्वाचक का नाम : राजेश पिता का नाम: पासिया गृह संख्या : 213 उम्र : 32 लिंग : पुरुष	फोटो उपलब्ध	290	RJ/16/130/228237	निर्वाचक का नाम : फूलिया पिता का नाम: केशीया गृह संख्या : 214 उम्र : 82 लिंग : पुरुष	फोटो उपलब्ध	291	RJ/16/130/228249	निर्वाचक का नाम : धूली पति का नाम: फूलिया गृह संख्या : 214 उम्र : 80 लिंग : महिला	फोटो उपलब्ध

292	RJ/16/130/228232	निर्वाचक का नाम : सीता पति का नाम: फूलिया गृह संख्या : 214 उम्र : 79 लिंग : महिला	फोटो उपलब्ध	293	YBW0790675	निर्वाचक का नाम : प्रकाश पिता का नाम: फूलजी गृह संख्या : 214 उम्र : 35 लिंग : पुरुष	फोटो उपलब्ध	294	YBW0559880	निर्वाचक का नाम : मंजू पति का नाम: रामलाल गृह संख्या : 214 उम्र : 33 लिंग : महिला	फोटो उपलब्ध
295	YBW0790832	निर्वाचक का नाम : राम लाल पिता का नाम: फूल जी गृह संख्या : 214 उम्र : 33 लिंग : पुरुष	फोटो उपलब्ध	296	YBW0513200	निर्वाचक का नाम : महीपाल पिता का नाम: फूलजी गृह संख्या : 214 उम्र : 31 लिंग : पुरुष	फोटो उपलब्ध	297	YBW0759936	निर्वाचक का नाम : दरिया पति का नाम: महिपाल गृह संख्या : 214 उम्र : 31 लिंग : महिला	फोटो उपलब्ध
298	YBW0759944	निर्वाचक का नाम : श्रवण कुमार पिता का नाम: फूलजी गृह संख्या : 214 उम्र : 30 लिंग : पुरुष	फोटो उपलब्ध	299	YBW0962589	निर्वाचक का नाम : सुशीला पति का नाम: श्रवण गृह संख्या : 214 उम्र : 29 लिंग : महिला	फोटो उपलब्ध	300	YBW1543883	निर्वाचक का नाम : अनिता बारगोट पति का नाम: महिपाल गृह संख्या : 214 उम्र : 23 लिंग : महिला	फोटो उपलब्ध
301	YBW0104083	निर्वाचक का नाम : भाणिया पिता का नाम: केशीया गृह संख्या : 215 उम्र : 75 लिंग : पुरुष	फोटो उपलब्ध	302	RJ/16/130/228210	निर्वाचक का नाम : वसन्ती पति का नाम: भाणिया गृह संख्या : 215 उम्र : 74 लिंग : महिला	फोटो उपलब्ध	303	YBW0104091	निर्वाचक का नाम : परमेश पिता का नाम: भाणिया गृह संख्या : 215 उम्र : 42 लिंग : पुरुष	फोटो उपलब्ध
304	LJC1907518	निर्वाचक का नाम : रामुडी पति का नाम: परमेश गृह संख्या : 215 उम्र : 42 लिंग : महिला	फोटो उपलब्ध	305	YBW0759951	निर्वाचक का नाम : लाली पति का नाम: परमेश गृह संख्या : 215 उम्र : 32 लिंग : महिला	फोटो उपलब्ध	306	YBW1668151	निर्वाचक का नाम : केलिश पिता का नाम: परमेश्वर गृह संख्या : 215/111 उम्र : 23 लिंग : पुरुष	फोटो उपलब्ध
307	RJ/16/130/229239	निर्वाचक का नाम : काली पति का नाम: भाणिया गृह संख्या : 216 उम्र : 74 लिंग : महिला	फोटो उपलब्ध	308	RJ/16/130/229099	निर्वाचक का नाम : रमेश पिता का नाम: भाणिया गृह संख्या : 216 उम्र : 52 लिंग : पुरुष	फोटो उपलब्ध	309	RJ/16/130/228209	निर्वाचक का नाम : हुकली पति का नाम: रमेश गृह संख्या : 216 उम्र : 52 लिंग : महिला	फोटो उपलब्ध
310	YBW1908771	निर्वाचक का नाम : मुन्नी पिता का नाम: रमेश चंद्र गृह संख्या : 216 उम्र : 27 लिंग : महिला	फोटो उपलब्ध	311	YBW1815836	निर्वाचक का नाम : गणेश लाल पिता का नाम: रमेश गृह संख्या : 216 उम्र : 21 लिंग : पुरुष	फोटो उपलब्ध	312	RJ/16/130/228461	निर्वाचक का नाम : जेती पति का नाम: शंकर गृह संख्या : 217 उम्र : 53 लिंग : महिला	फोटो उपलब्ध
313	RJ/16/130/228460	निर्वाचक का नाम : शंकर पिता का नाम: रामा गृह संख्या : 217 उम्र : 52 लिंग : पुरुष	फोटो उपलब्ध	314	LJC2098242	निर्वाचक का नाम : गोतम पिता का नाम: रामा गृह संख्या : 218 उम्र : 49 लिंग : पुरुष	फोटो उपलब्ध	315	YBW0790840	निर्वाचक का नाम : किरपा पति का नाम: गोतम गृह संख्या : 218 उम्र : 29 लिंग : महिला	फोटो उपलब्ध
316	LJC1906106	निर्वाचक का नाम : जमना पति का नाम: रकमा गृह संख्या : 219 उम्र : 81 लिंग : महिला	फोटो उपलब्ध	317	LJC1396118	निर्वाचक का नाम : राजमल पिता का नाम: रकमा गृह संख्या : 219 उम्र : 42 लिंग : पुरुष	फोटो उपलब्ध	318	YBW0380139	निर्वाचक का नाम : सुरता पति का नाम: राजीया गृह संख्या : 219 उम्र : 36 लिंग : महिला	फोटो उपलब्ध
319	RJ/16/130/228314	निर्वाचक का नाम : पारी पति का नाम: लसु गृह संख्या : 220 उम्र : 52 लिंग : महिला	फोटो उपलब्ध	320	LJC1396126	निर्वाचक का नाम : लक्ष्मण पिता का नाम: रकमा गृह संख्या : 220 उम्र : 43 लिंग : पुरुष	फोटो उपलब्ध	321	YBW1621614	निर्वाचक का नाम : बन्सी लाल पिता का नाम: लक्ष्मण गृह संख्या : 220 उम्र : 23 लिंग : पुरुष	फोटो उपलब्ध

322	YBW1673839	निर्वाचक का नाम : पायल पति का नाम: बंसीलाल गृह संख्या : 220/111 उम्र : 21 लिंग : महिला	फोटो उपलब्ध	323	RJ/16/130/228119	निर्वाचक का नाम : रामीया पिता का नाम: धारिया गृह संख्या : 221 उम्र : 64 लिंग : पुरुष	फोटो उपलब्ध	324	YBW0559898	निर्वाचक का नाम : रामुडी पति का नाम: रामा गृह संख्या : 221 उम्र : 48 लिंग : महिला	फोटो उपलब्ध
325	YBW0409938	निर्वाचक का नाम : सिता पति का नाम: विजय पाल गृह संख्या : 221 उम्र : 36 लिंग : महिला	फोटो उपलब्ध	326	YBW0790857	निर्वाचक का नाम : गुड्डी पति का नाम: रामा गृह संख्या : 221 उम्र : 33 लिंग : महिला	फोटो उपलब्ध	327	LJC1396134	निर्वाचक का नाम : भुलकी पति का नाम: भेरिया गृह संख्या : 222 उम्र : 43 लिंग : महिला	फोटो उपलब्ध
328	YBW1651033	निर्वाचक का नाम : प्रकाश चंद्रा पिता का नाम: भेरिया गृह संख्या : 222/111 उम्र : 24 लिंग : पुरुष	फोटो उपलब्ध	329	LJC1906114	निर्वाचक का नाम : नारायण पिता का नाम: देबिया गृह संख्या : 223 उम्र : 43 लिंग : पुरुष	फोटो उपलब्ध	330	YBW0790873	निर्वाचक का नाम : बापूलाल पिता का नाम: देबिया गृह संख्या : 223 उम्र : 30 लिंग : पुरुष	फोटो उपलब्ध
331	YBW0790881	निर्वाचक का नाम : लक्ष्मण पिता का नाम: देबिया गृह संख्या : 223 उम्र : 29 लिंग : पुरुष	फोटो उपलब्ध	332	RJ/16/130/229057	निर्वाचक का नाम : हकरी पति का नाम: पूनिया गृह संख्या : 224 उम्र : 84 लिंग : महिला	फोटो उपलब्ध	333	RJ/16/130/228266	निर्वाचक का नाम : गंगा पति का नाम: पूनिया गृह संख्या : 224 उम्र : 84 लिंग : महिला	फोटो उपलब्ध
334	YBW0380147	निर्वाचक का नाम : नटवर पिता का नाम: बाबला गृह संख्या : 224 उम्र : 34 लिंग : महिला	फोटो उपलब्ध	335	YBW1201201	निर्वाचक का नाम : रामली पति का नाम: नटवर गृह संख्या : 224 उम्र : 34 लिंग : महिला	फोटो उपलब्ध	336	RJ/16/130/229094	निर्वाचक का नाम : बावला पिता का नाम: लालीया गृह संख्या : 225 उम्र : 77 लिंग : पुरुष	फोटो उपलब्ध
337	RJ/16/130/229085	निर्वाचक का नाम : कडवी पति का नाम: बावला गृह संख्या : 225 उम्र : 75 लिंग : महिला	फोटो उपलब्ध	338	RJ/16/130/229012	निर्वाचक का नाम : कान्ता पति का नाम: धीरिया गृह संख्या : 226 उम्र : 64 लिंग : महिला	फोटो उपलब्ध	339	YBW0790899	निर्वाचक का नाम : शंकर पिता का नाम: धिरिया गृह संख्या : 226 उम्र : 29 लिंग : पुरुष	फोटो उपलब्ध
340	YBW0790907	निर्वाचक का नाम : इतरी पति का नाम: शंकर गृह संख्या : 226 उम्र : 29 लिंग : महिला	फोटो उपलब्ध	341	RJ/16/130/229210	निर्वाचक का नाम : देवा पिता का नाम: दलिया गृह संख्या : 227 उम्र : 52 लिंग : पुरुष	फोटो उपलब्ध	342	RJ/16/130/229211	निर्वाचक का नाम : काउड़ी पति का नाम: देवा गृह संख्या : 227 उम्र : 52 लिंग : महिला	फोटो उपलब्ध
343	RJ/16/130/228032	निर्वाचक का नाम : फूलिया पिता का नाम: दलिया गृह संख्या : 228 उम्र : 69 लिंग : पुरुष	फोटो उपलब्ध	344	RJ/16/130/228463	निर्वाचक का नाम : रूपली पति का नाम: फूलिया गृह संख्या : 228 उम्र : 67 लिंग : महिला	फोटो उपलब्ध	345	YBW0790915	निर्वाचक का नाम : गदू लाल पिता का नाम: फूलजी गृह संख्या : 228 उम्र : 30 लिंग : पुरुष	फोटो उपलब्ध
346	YBW0790923	निर्वाचक का नाम : जीवी पति का नाम: गदू लाल गृह संख्या : 228 उम्र : 29 लिंग : महिला	फोटो उपलब्ध	347	YBW0790931	निर्वाचक का नाम : लाला पिता का नाम: फूलजी गृह संख्या : 228 उम्र : 29 लिंग : पुरुष	फोटो उपलब्ध	348	RJ/16/130/228464	निर्वाचक का नाम : वागुडा पिता का नाम: रूपा गृह संख्या : 229 उम्र : 76 लिंग : पुरुष	फोटो उपलब्ध
349	RJ/16/130/229238	निर्वाचक का नाम : कंकुडी पति का नाम: वागुडा गृह संख्या : 229 उम्र : 75 लिंग : महिला	फोटो उपलब्ध	350	LJC1396175	निर्वाचक का नाम : रमेश पिता का नाम: वागुडा गृह संख्या : 229 उम्र : 45 लिंग : पुरुष	फोटो उपलब्ध	351	LJC1396183	निर्वाचक का नाम : कल्ला पति का नाम: रमेश गृह संख्या : 229 उम्र : 44 लिंग : महिला	फोटो उपलब्ध

352	YBW1544923	निर्वाचक का नाम : मंजू रणछोड़ पति का नाम: रणछोड़ गृह संख्या : 229 उम्र : 30 लिंग : महिला	फोटो उपलब्ध	353	RJ/16/130/229237	निर्वाचक का नाम : होमली पति का नाम: थावरिया गृह संख्या : 230 उम्र : 84 लिंग : महिला	फोटो उपलब्ध	354	RJ/16/130/228466	निर्वाचक का नाम : मानिया पिता का नाम: थावरिया गृह संख्या : 230 उम्र : 69 लिंग : पुरुष	फोटो उपलब्ध
355	RJ/16/130/229240	निर्वाचक का नाम : राधी पति का नाम: मानिया गृह संख्या : 230 उम्र : 68 लिंग : महिला	फोटो उपलब्ध	356	LJC1396191	निर्वाचक का नाम : कान्ति पिता का नाम: मानिया गृह संख्या : 230 उम्र : 44 लिंग : पुरुष	फोटो उपलब्ध	357	LJC1905868	निर्वाचक का नाम : काली पति का नाम: कान्ति गृह संख्या : 230 उम्र : 43 लिंग : महिला	फोटो उपलब्ध
358	YBW0962597	निर्वाचक का नाम : ललिता पति का नाम: पवनलाल गृह संख्या : 230 उम्र : 28 लिंग : महिला	फोटो उपलब्ध	359	YBW1813765	निर्वाचक का नाम : राजमल पिता का नाम: मानिया गृह संख्या : 230 उम्र : 24 लिंग : पुरुष	फोटो उपलब्ध	360	YBW1813575	निर्वाचक का नाम : जया पति का नाम: राजमल गृह संख्या : 230 उम्र : 23 लिंग : महिला	फोटो उपलब्ध
361	RJ/16/130/228148	निर्वाचक का नाम : चौकली पति का नाम: पूनिया गृह संख्या : 232 उम्र : 77 लिंग : महिला	फोटो उपलब्ध	362	LJC1396209	निर्वाचक का नाम : नारायण पिता का नाम: पुनिया गृह संख्या : 232 उम्र : 45 लिंग : पुरुष	फोटो उपलब्ध	363	LJC1396217	निर्वाचक का नाम : मीरा पति का नाम: नारायण गृह संख्या : 232 उम्र : 44 लिंग : महिला	फोटो उपलब्ध
364	YBW0440750	निर्वाचक का नाम : गोती पति का नाम: दिनेश गृह संख्या : 232 उम्र : 33 लिंग : महिला	फोटो उपलब्ध	365	RJ/16/130/229155	निर्वाचक का नाम : विरजी पिता का नाम: रकमा गृह संख्या : 233 उम्र : 62 लिंग : पुरुष	फोटो उपलब्ध	366	YBW1808336	निर्वाचक का नाम : राम पिता का नाम: वीरजी गृह संख्या : 233 उम्र : 23 लिंग : पुरुष	फोटो उपलब्ध
367	YBW1808294	निर्वाचक का नाम : दरिया पति का नाम: राम गृह संख्या : 233 उम्र : 20 लिंग : महिला	फोटो उपलब्ध	368	RJ/16/130/228467	निर्वाचक का नाम : लक्ष्मण पिता का नाम: हरि सिंह गृह संख्या : 234 उम्र : 72 लिंग : पुरुष	फोटो उपलब्ध	369	RJ/16/130/228468	निर्वाचक का नाम : जस कुंवर पति का नाम: लक्ष्मण गृह संख्या : 234 उम्र : 71 लिंग : महिला	फोटो उपलब्ध
370	LJC1396225	निर्वाचक का नाम : नटवरसिंह पिता का नाम: लक्ष्मणसिंह गृह संख्या : 234 उम्र : 46 लिंग : पुरुष	फोटो उपलब्ध	371	LJC1396233	निर्वाचक का नाम : मनोहरसिंह पिता का नाम: लक्ष्मणसिंह गृह संख्या : 234 उम्र : 43 लिंग : पुरुष	फोटो उपलब्ध	372	YBW0790949	निर्वाचक का नाम : हीना कुंवर पति का नाम: नटवर सिंह गृह संख्या : 234 उम्र : 32 लिंग : महिला	फोटो उपलब्ध
373	YBW0790956	निर्वाचक का नाम : रोशना पति का नाम: मनोहर सिंह गृह संख्या : 234 उम्र : 31 लिंग : महिला	फोटो उपलब्ध	374	LJC1396241	निर्वाचक का नाम : बहादुर सिंह पिता का नाम: हरि सिंह गृह संख्या : 235 उम्र : 67 लिंग : पुरुष	फोटो उपलब्ध	375	YBW0759969	निर्वाचक का नाम : रघुवीर सिंह पिता का नाम: बहादुर सिंह गृह संख्या : 235 उम्र : 31 लिंग : पुरुष	फोटो उपलब्ध
376	YBW1224492	निर्वाचक का नाम : मधू कुंवर पति का नाम: रघुवीर सिंह गृह संख्या : 235 उम्र : 27 लिंग : महिला	फोटो उपलब्ध	377	RJ/16/130/228470	निर्वाचक का नाम : भंवर कुंवर पति का नाम: कल्याण सिंह गृह संख्या : 236 उम्र : 83 लिंग : महिला	फोटो उपलब्ध	378	LJC1396266	निर्वाचक का नाम : शंभु सिंह पिता का नाम: कल्याण सिंह गृह संख्या : 236 उम्र : 55 लिंग : पुरुष	फोटो उपलब्ध
379	YBW0962605	निर्वाचक का नाम : प्रेम कुंवर पति का नाम: शम्भु सिंह गृह संख्या : 236 उम्र : 44 लिंग : महिला	फोटो उपलब्ध	380	LJC1396274	निर्वाचक का नाम : रणजीतसिंह पिता का नाम: कल्याणसिंह गृह संख्या : 236 उम्र : 43 लिंग : पुरुष	फोटो उपलब्ध	381	RJ/16/130/229236	निर्वाचक का नाम : प्रवीण सिंह पिता का नाम: कालू सिंह गृह संख्या : 237 उम्र : 69 लिंग : पुरुष	फोटो उपलब्ध

382	RJ/16/130/229234	निर्वाचक का नाम : कैलाश कुंवर पति का नाम: प्रवीण सिंह गृह संख्या : 237 उम्र : 68 लिंग : महिला	383	YBW0559906	निर्वाचक का नाम : महेन्द्र पाल सिंह पिता का नाम: प्रवीण सिंह गृह संख्या : 237 उम्र : 42 लिंग : पुरुष	384	YBW0559914	निर्वाचक का नाम : मुन्ना कुंवर पति का नाम: महेन्द्र पाल सिंह गृह संख्या : 237 उम्र : 35 लिंग : महिला
385	YBW0559922	निर्वाचक का नाम : महेश पाल सिंह पिता का नाम: प्रवीण सिंह गृह संख्या : 237 उम्र : 34 लिंग : पुरुष	386	LJC1905850	निर्वाचक का नाम : मोती पति का नाम: नाकुडा गृह संख्या : 238 उम्र : 75 लिंग : महिला	387	YBW0759977	निर्वाचक का नाम : काली पिता का नाम: राजमल गृह संख्या : 238 उम्र : 32 लिंग : महिला
388	YBW0790972	निर्वाचक का नाम : राजमल पिता का नाम: नाकु गृह संख्या : 238 उम्र : 30 लिंग : पुरुष	389	LJC1396282	निर्वाचक का नाम : मईला पिता का नाम: जीवा गृह संख्या : 239 उम्र : 43 लिंग : पुरुष	390	LJC1905462	निर्वाचक का नाम : मोती पति का नाम: मईला गृह संख्या : 239 उम्र : 42 लिंग : महिला
391	YBW0513218	निर्वाचक का नाम : भेरिया पिता का नाम: जीवा गृह संख्या : 239 उम्र : 38 लिंग : पुरुष	392	YBW0759985	निर्वाचक का नाम : राधी पति का नाम: भेरा गृह संख्या : 239 उम्र : 34 लिंग : महिला	393	YBW1813716	निर्वाचक का नाम : कल्पना पति का नाम: शंकर लाल गृह संख्या : 239 उम्र : 27 लिंग : महिला
394	YBW1813757	निर्वाचक का नाम : शंकर लाल पिता का नाम: मईला गृह संख्या : 239 उम्र : 22 लिंग : पुरुष	395	RJ/16/130/228090	निर्वाचक का नाम : कंकु पति का नाम: वीरजी गृह संख्या : 241 उम्र : 52 लिंग : महिला	396	LJC1396290	निर्वाचक का नाम : विरजी पिता का नाम: भीमजी गृह संख्या : 241 उम्र : 44 लिंग : पुरुष
397	YBW0513226	निर्वाचक का नाम : प्रमेश पिता का नाम: विराजी गृह संख्या : 241 उम्र : 31 लिंग : पुरुष	398	YBW1224500	निर्वाचक का नाम : कालुराम पिता का नाम: वीरजी गृह संख्या : 241 उम्र : 28 लिंग : पुरुष	399	RJ/16/130/229003	निर्वाचक का नाम : कोदरी पति का नाम: भाणिया गृह संख्या : 242 उम्र : 88 लिंग : महिला
400	LJC1396308	निर्वाचक का नाम : कान्ति पिता का नाम: भाणिया गृह संख्या : 242 उम्र : 42 लिंग : पुरुष	401	RJ/16/130/228190	निर्वाचक का नाम : लक्ष्मी पति का नाम: लक्ष्मण गृह संख्या : 243 उम्र : 57 लिंग : महिला	402	YBW1223973	निर्वाचक का नाम : राजमल पिता का नाम: लक्ष्मण गृह संख्या : 243 उम्र : 28 लिंग : पुरुष
403	RJ/16/130/228471	निर्वाचक का नाम : अमरी पति का नाम: नाथू गृह संख्या : 244 उम्र : 72 लिंग : महिला	404	YBW0791004	निर्वाचक का नाम : पूजी लाल पिता का नाम: नाथू लाल गृह संख्या : 244 उम्र : 31 लिंग : पुरुष	405	YBW0791012	निर्वाचक का नाम : गवरी पति का नाम: पूजी लाल गृह संख्या : 244 उम्र : 30 लिंग : महिला
406	RJ/16/130/229189	निर्वाचक का नाम : कालिया पिता का नाम: हेरिया गृह संख्या : 245 उम्र : 55 लिंग : पुरुष	407	RJ/16/130/228146	निर्वाचक का नाम : जीवणी पति का नाम: कालिया गृह संख्या : 245 उम्र : 54 लिंग : महिला	408	YBW0791020	निर्वाचक का नाम : देवी लाल पिता का नाम: शान्तिलाल गृह संख्या : 247 उम्र : 29 लिंग : पुरुष
409	YBW1622802	निर्वाचक का नाम : गौटमलाल पिता का नाम: शांतिलाल गृह संख्या : 247 उम्र : 24 लिंग : पुरुष	410	YBW1808963	निर्वाचक का नाम : डाली पति का नाम: गौतम लाल गृह संख्या : 247 उम्र : 24 लिंग : महिला	411	YBW1161041	निर्वाचक का नाम : दिनेश चन्द्र पिता का नाम: रावजी गृह संख्या : 248 उम्र : 26 लिंग : पुरुष

412	YBW1908474	निर्वाचक का नाम : महावीर पिता का नाम: रावजी गृह संख्या : 248 उम्र : 24 लिंग : पुरुष	फोटो उपलब्ध	413	YBW1813054	निर्वाचक का नाम : जशोदा पति का नाम: शंकर गृह संख्या : 248 उम्र : 23 लिंग : महिला	फोटो उपलब्ध	414	YBW1576453	निर्वाचक का नाम : मुकेश कुमार लालजी पिता का नाम: लालजी गृह संख्या : 250 उम्र : 22 लिंग : पुरुष	फोटो उपलब्ध
415	YBW0791038	निर्वाचक का नाम : गणेश पिता का नाम: हकरिया गृह संख्या : 251 उम्र : 33 लिंग : पुरुष	फोटो उपलब्ध	416	YBW0527473	निर्वाचक का नाम : कैलाश पति का नाम: लक्ष्मण गृह संख्या : 254 उम्र : 40 लिंग : महिला	फोटो उपलब्ध	417	LJC1905678	निर्वाचक का नाम : भेमा पिता का नाम: प्रभु गृह संख्या : 254 उम्र : 38 लिंग : पुरुष	फोटो उपलब्ध
418	YBW1835446	निर्वाचक का नाम : मोहन लाल पिता का नाम: रणछोड़ गृह संख्या : 256 उम्र : 20 लिंग : पुरुष	फोटो उपलब्ध	419	YBW0962621	निर्वाचक का नाम : जयंतिलाल पिता का नाम: जीवा गृह संख्या : 261 उम्र : 29 लिंग : पुरुष	फोटो उपलब्ध	420	YBW1509603	निर्वाचक का नाम : कल्पना पति का नाम: जयंती लाल गृह संख्या : 261 उम्र : 25 लिंग : महिला	फोटो उपलब्ध
421	YBW0962639	निर्वाचक का नाम : रामा पिता का नाम: हरदु गृह संख्या : 266 उम्र : 32 लिंग : पुरुष	फोटो उपलब्ध	422	YBW0962647	निर्वाचक का नाम : काली पति का नाम: रामा गृह संख्या : 266 उम्र : 29 लिंग : महिला	फोटो उपलब्ध	423	LJC1906163	निर्वाचक का नाम : नानका पिता का नाम: जालमा गृह संख्या : 270 उम्र : 42 लिंग : पुरुष	फोटो उपलब्ध
424	LJC1906171	निर्वाचक का नाम : इन्दिरा पति का नाम: नानका गृह संख्या : 270 उम्र : 40 लिंग : महिला	फोटो उपलब्ध	425	YBW0962654	निर्वाचक का नाम : देवीलाल पिता का नाम: लसिया गृह संख्या : 278 उम्र : 28 लिंग : पुरुष	फोटो उपलब्ध	426	YBW0962670	निर्वाचक का नाम : बबली पति का नाम: अशोक गृह संख्या : 301 उम्र : 31 लिंग : महिला	फोटो उपलब्ध
427	YBW0962688	निर्वाचक का नाम : भुलकी पति का नाम: मणिलाल गृह संख्या : 302 उम्र : 29 लिंग : महिला	फोटो उपलब्ध	428	LJC1905918	निर्वाचक का नाम : गोतम पिता का नाम: चौखला गृह संख्या : 306 उम्र : 40 लिंग : पुरुष	फोटो उपलब्ध	429	LJC1905926	निर्वाचक का नाम : तुलसी पति का नाम: गोतम गृह संख्या : 306 उम्र : 38 लिंग : महिला	फोटो उपलब्ध

430	YBW0962696	निर्वाचक का नाम : पप्पूलाल पिता का नाम: वालिया गृह संख्या : 192 उम्र : 27 लिंग : पुरुष	फोटो उपलब्ध	431	YBW0440768	निर्वाचक का नाम : कचरू लाल पिता का नाम: नाथू गृह संख्या : 244 उम्र : 38 लिंग : पुरुष	फोटो उपलब्ध	432	YBW0440776	निर्वाचक का नाम : मीरा पति का नाम: कचरू लाल गृह संख्या : 244 उम्र : 36 लिंग : महिला	फोटो उपलब्ध
433	YBW0440784	निर्वाचक का नाम : प्रकाश चन्द पिता का नाम: कालीया गृह संख्या : 245 उम्र : 33 लिंग : पुरुष	फोटो उपलब्ध	434	YBW0440792	निर्वाचक का नाम : पार्वती पति का नाम: प्रकाश चन्द गृह संख्या : 245 उम्र : 33 लिंग : महिला	फोटो उपलब्ध	435	RJ/16/130/229026	निर्वाचक का नाम : देवली पति का नाम: चोकला गृह संख्या : 246 उम्र : 67 लिंग : महिला	फोटो उपलब्ध
436	YBW0440826	निर्वाचक का नाम : रणछोड लाल पिता का नाम: चौखा गृह संख्या : 246 उम्र : 39 लिंग : पुरुष	फोटो उपलब्ध	437	YBW0440800	निर्वाचक का नाम : रामलाल पिता का नाम: चौखा गृह संख्या : 246 उम्र : 38 लिंग : पुरुष	फोटो उपलब्ध	438	YBW0440842	निर्वाचक का नाम : पवन लाल पिता का नाम: चौखा गृह संख्या : 246 उम्र : 37 लिंग : पुरुष	फोटो उपलब्ध
439	YBW0440818	निर्वाचक का नाम : भगवती पति का नाम: रामलाल गृह संख्या : 246 उम्र : 36 लिंग : महिला	फोटो उपलब्ध	440	YBW0440867	निर्वाचक का नाम : अणदु पति का नाम: पवन लाल गृह संख्या : 246 उम्र : 35 लिंग : महिला	फोटो उपलब्ध	441	YBW0440859	निर्वाचक का नाम : कंकू पति का नाम: रणछोड लाल गृह संख्या : 246 उम्र : 34 लिंग : महिला	फोटो उपलब्ध
442	YBW0440834	निर्वाचक का नाम : सुकणा पति का नाम: राजमल गृह संख्या : 246 उम्र : 32 लिंग : महिला	फोटो उपलब्ध	443	LJC1907567	निर्वाचक का नाम : वणजु पति का नाम: भेरिया गृह संख्या : 247 उम्र : 82 लिंग : महिला	फोटो उपलब्ध	444	RJ/16/130/228260	निर्वाचक का नाम : शान्ति पिता का नाम: भेरिया गृह संख्या : 247 उम्र : 62 लिंग : पुरुष	फोटो उपलब्ध
445	RJ/16/130/229148	निर्वाचक का नाम : धावरी पति का नाम: शान्ति गृह संख्या : 247 उम्र : 61 लिंग : महिला	फोटो उपलब्ध	446	YBW0440875	निर्वाचक का नाम : राजमल पिता का नाम: शान्ति लाल गृह संख्या : 247 उम्र : 32 लिंग : पुरुष	फोटो उपलब्ध	447	RJ/16/130/228100	निर्वाचक का नाम : कमतु पति का नाम: रावजी गृह संख्या : 248 उम्र : 67 लिंग : महिला	फोटो उपलब्ध
448	YBW0559930	निर्वाचक का नाम : बन्शीलाल पिता का नाम: रावजी गृह संख्या : 248 उम्र : 35 लिंग : पुरुष	फोटो उपलब्ध	449	YBW0759993	निर्वाचक का नाम : शंकरलाल पिता का नाम: रावजी गृह संख्या : 248 उम्र : 32 लिंग : पुरुष	फोटो उपलब्ध	450	YBW0559948	निर्वाचक का नाम : लक्ष्मी पति का नाम: बंशीलाल गृह संख्या : 248 उम्र : 31 लिंग : महिला	फोटो उपलब्ध
451	RJ/16/130/228234	निर्वाचक का नाम : बटुडी पति का नाम: धनिया गृह संख्या : 250 उम्र : 72 लिंग : महिला	फोटो उपलब्ध	452	LJC1396324	निर्वाचक का नाम : लाडजी पिता का नाम: धनिया गृह संख्या : 250 उम्र : 43 लिंग : पुरुष	फोटो उपलब्ध	453	RJ/16/130/228191	निर्वाचक का नाम : इतरी पति का नाम: हकरिया गृह संख्या : 251 उम्र : 83 लिंग : महिला	फोटो उपलब्ध
454	LJC1396340	निर्वाचक का नाम : रंगलाल पिता का नाम: हकरिया गृह संख्या : 251 उम्र : 42 लिंग : पुरुष	फोटो उपलब्ध	455	YBW0440883	निर्वाचक का नाम : कंकू पति का नाम: रंग लाल गृह संख्या : 251 उम्र : 39 लिंग : महिला	फोटो उपलब्ध	456	LJC1219047	निर्वाचक का नाम : नारायण पिता का नाम: हकरिया गृह संख्या : 252 उम्र : 54 लिंग : पुरुष	फोटो उपलब्ध
457	LJC1396357	निर्वाचक का नाम : बनकी पति का नाम: नारायण गृह संख्या : 252 उम्र : 43 लिंग : महिला	फोटो उपलब्ध	458	RJ/16/130/228211	निर्वाचक का नाम : काउडी पति का नाम: शंकर गृह संख्या : 253 उम्र : 71 लिंग : महिला	फोटो उपलब्ध	459	LJC1833763	निर्वाचक का नाम : ईशनलाल पिता का नाम: शंकर गृह संख्या : 253 उम्र : 42 लिंग : पुरुष	फोटो उपलब्ध

460	YBW0791053	निर्वाचक का नाम : उषा पति का नाम: इशन लाल गृह संख्या : 253 उम्र : 35 लिंग : महिला	फोटो उपलब्ध	461	RJ/16/130/229096	निर्वाचक का नाम : प्रभु पिता का नाम: कमजी गृह संख्या : 254 उम्र : 64 लिंग : पुरुष	फोटो उपलब्ध	462	RJ/16/130/229118	निर्वाचक का नाम : जवरी पति का नाम: प्रभु गृह संख्या : 254 उम्र : 62 लिंग : महिला	फोटो उपलब्ध
463	YBW1450683	निर्वाचक का नाम : कमला पति का नाम: भीमा गृह संख्या : 254 उम्र : 37 लिंग : महिला	फोटो उपलब्ध	464	YBW0962704	निर्वाचक का नाम : लीला पति का नाम: भेमा गृह संख्या : 254 उम्र : 30 लिंग : महिला	फोटो उपलब्ध	465	RJ/16/130/228272	निर्वाचक का नाम : धुली पति का नाम: कचरू गृह संख्या : 255 उम्र : 78 लिंग : महिला	फोटो उपलब्ध
466	LJC1396365	निर्वाचक का नाम : रामा पिता का नाम: कचरू गृह संख्या : 255 उम्र : 42 लिंग : पुरुष	फोटो उपलब्ध	467	YBW0760025	निर्वाचक का नाम : काली पति का नाम: रामा गृह संख्या : 255 उम्र : 32 लिंग : महिला	फोटो उपलब्ध	468	RJ/16/130/228245	निर्वाचक का नाम : रणछोड पिता का नाम: कचरू गृह संख्या : 256 उम्र : 63 लिंग : पुरुष	फोटो उपलब्ध
469	RJ/16/130/229064	निर्वाचक का नाम : कमला पति का नाम: रणछोड गृह संख्या : 256 उम्र : 62 लिंग : महिला	फोटो उपलब्ध	470	RJ/16/130/228472	निर्वाचक का नाम : रमेश पिता का नाम: कचरू गृह संख्या : 257 उम्र : 52 लिंग : पुरुष	फोटो उपलब्ध	471	RJ/16/130/228142	निर्वाचक का नाम : मानकी पति का नाम: रमेश गृह संख्या : 257 उम्र : 52 लिंग : महिला	फोटो उपलब्ध
472	LJC1833029	निर्वाचक का नाम : अशोक पिता का नाम: जीवा गृह संख्या : 258 उम्र : 39 लिंग : पुरुष	फोटो उपलब्ध	473	LJC1396373	निर्वाचक का नाम : नाराणी पति का नाम: रूपजी गृह संख्या : 259 उम्र : 54 लिंग : महिला	फोटो उपलब्ध	474	LJC1905439	निर्वाचक का नाम : विरजी पिता का नाम: प्रताप गृह संख्या : 259 उम्र : 43 लिंग : पुरुष	फोटो उपलब्ध
475	LJC1396381	निर्वाचक का नाम : किरपा पति का नाम: विरजी गृह संख्या : 259 उम्र : 42 लिंग : महिला	फोटो उपलब्ध	476	LJC2097293	निर्वाचक का नाम : हुरमा पिता का नाम: प्रताप गृह संख्या : 260 उम्र : 65 लिंग : पुरुष	फोटो उपलब्ध	477	RJ/16/130/229001	निर्वाचक का नाम : कान्ता पति का नाम: हुरमा गृह संख्या : 260 उम्र : 64 लिंग : महिला	फोटो उपलब्ध
478	YBW1821487	निर्वाचक का नाम : पंका पति का नाम: गणेश लाल गृह संख्या : 260 उम्र : 27 लिंग : महिला	फोटो उपलब्ध	479	YBW1821594	निर्वाचक का नाम : सीमा पति का नाम: विकास चंद्र गृह संख्या : 260 उम्र : 25 लिंग : महिला	फोटो उपलब्ध	480	YBW1821537	निर्वाचक का नाम : विकास चंद्र पिता का नाम: हुरमा गृह संख्या : 260 उम्र : 24 लिंग : पुरुष	फोटो उपलब्ध
481	RJ/16/130/228196	निर्वाचक का नाम : कागुडी पति का नाम: जीवणा गृह संख्या : 261 उम्र : 66 लिंग : महिला	फोटो उपलब्ध	482	YBW1835461	निर्वाचक का नाम : लालचंद डिंडोर पिता का नाम: जीवा गृह संख्या : 261 उम्र : 34 लिंग : पुरुष	फोटो उपलब्ध	483	YBW0760041	निर्वाचक का नाम : तोलाराम पिता का नाम: जीवणा गृह संख्या : 261 उम्र : 32 लिंग : पुरुष	फोटो उपलब्ध
484	YBW0760058	निर्वाचक का नाम : देवू पति का नाम: तोलाराम गृह संख्या : 261 उम्र : 32 लिंग : महिला	फोटो उपलब्ध	485	RJ/16/130/228182	निर्वाचक का नाम : रावजी पिता का नाम: खातिया गृह संख्या : 262 उम्र : 72 लिंग : पुरुष	फोटो उपलब्ध	486	RJ/16/130/229115	निर्वाचक का नाम : रकमी पति का नाम: रावजी गृह संख्या : 262 उम्र : 71 लिंग : महिला	फोटो उपलब्ध
487	YBW0409946	निर्वाचक का नाम : मोहन पिता का नाम: राव जी गृह संख्या : 262 उम्र : 39 लिंग : पुरुष	फोटो उपलब्ध	488	YBW0409953	निर्वाचक का नाम : कान्ता पति का नाम: मोहन गृह संख्या : 262 उम्र : 38 लिंग : महिला	फोटो उपलब्ध	489	YBW0760066	निर्वाचक का नाम : प्रकाश पिता का नाम: रावजी गृह संख्या : 262 उम्र : 32 लिंग : पुरुष	फोटो उपलब्ध

490	YBW0760074	निर्वाचक का नाम : चम्पा पति का नाम: प्रकाश गृह संख्या : 262 उम्र : 32 लिंग : महिला	फोटो उपलब्ध	491	YBW0791087	निर्वाचक का नाम : अमरा राम पिता का नाम: रावजी गृह संख्या : 262 उम्र : 29 लिंग : पुरुष	फोटो उपलब्ध	492	YBW1161058	निर्वाचक का नाम : आशा पति का नाम: अमरा राम गृह संख्या : 262 उम्र : 29 लिंग : महिला	फोटो उपलब्ध
493	YBW1528975	निर्वाचक का नाम : लक्ष्मी कुमारी रावजी पिता का नाम: रावजी गृह संख्या : 262 उम्र : 23 लिंग : महिला	फोटो उपलब्ध	494	RJ/16/130/229052	निर्वाचक का नाम : कानिया पिता का नाम: धुलिया गृह संख्या : 263 उम्र : 73 लिंग : पुरुष	फोटो उपलब्ध	495	RJ/16/130/228198	निर्वाचक का नाम : लसुडी पति का नाम: कानिया गृह संख्या : 263 उम्र : 72 लिंग : महिला	फोटो उपलब्ध
496	LJC2097103	निर्वाचक का नाम : राजेंग पिता का नाम: कानिया गृह संख्या : 263 उम्र : 40 लिंग : पुरुष	फोटो उपलब्ध	497	YBW0380162	निर्वाचक का नाम : प्रभू पिता का नाम: कालीया गृह संख्या : 263 उम्र : 34 लिंग : महिला	फोटो उपलब्ध	498	YBW0380170	निर्वाचक का नाम : पंका पिता का नाम: प्रभू गृह संख्या : 263 उम्र : 34 लिंग : पुरुष	फोटो उपलब्ध
499	YBW1544303	निर्वाचक का नाम : अशोक डीडोर पिता का नाम: कानीया गृह संख्या : 263 उम्र : 24 लिंग : पुरुष	फोटो उपलब्ध	500	YBW1542448	निर्वाचक का नाम : कमला डीडोर पिता का नाम: अशोक दिंडोर दिंडोर गृह संख्या : 263 उम्र : 23 लिंग : महिला	फोटो उपलब्ध	501	YBW2008035	निर्वाचक का नाम : कालू राम पिता का नाम: राजेंग गृह संख्या : 263 उम्र : 21 लिंग : पुरुष	फोटो उपलब्ध
502	YBW2008894	निर्वाचक का नाम : काली पति का नाम: कालू राम गृह संख्या : 263 उम्र : 21 लिंग : महिला	फोटो उपलब्ध	503	LJC1618024	निर्वाचक का नाम : जमना पति का नाम: गोतिया गृह संख्या : 264 उम्र : 84 लिंग : महिला	फोटो उपलब्ध	504	LJC1618032	निर्वाचक का नाम : कुंवर पिता का नाम: गोतिया गृह संख्या : 264 उम्र : 43 लिंग : पुरुष	फोटो उपलब्ध
505	LJC1834019	निर्वाचक का नाम : पूंजी पति का नाम: कुंवर गृह संख्या : 264 उम्र : 42 लिंग : महिला	फोटो उपलब्ध	506	YBW1201847	निर्वाचक का नाम : इंदिरा पति का नाम: मंगल सिंह गृह संख्या : 264 उम्र : 29 लिंग : महिला	फोटो उपलब्ध	507	LJC1833342	निर्वाचक का नाम : थावरा पिता का नाम: गोतिया गृह संख्या : 265 उम्र : 54 लिंग : पुरुष	फोटो उपलब्ध
508	RJ/16/130/228193	निर्वाचक का नाम : सीता पति का नाम: थावरा गृह संख्या : 265 उम्र : 53 लिंग : महिला	फोटो उपलब्ध	509	RJ/16/130/228256	निर्वाचक का नाम : हरदू पिता का नाम: नाथू गृह संख्या : 266 उम्र : 94 लिंग : पुरुष	फोटो उपलब्ध	510	RJ/16/130/229062	निर्वाचक का नाम : चम्पा पति का नाम: हरदू गृह संख्या : 266 उम्र : 73 लिंग : महिला	फोटो उपलब्ध
511	LJC1396407	निर्वाचक का नाम : दलजी पिता का नाम: हरदू गृह संख्या : 266 उम्र : 44 लिंग : पुरुष	फोटो उपलब्ध	512	LJC1396415	निर्वाचक का नाम : कमला पति का नाम: दलजी गृह संख्या : 266 उम्र : 43 लिंग : महिला	फोटो उपलब्ध	513	YBW1515964	निर्वाचक का नाम : प्यारा पिता का नाम: हरदू गृह संख्या : 266 उम्र : 37 लिंग : पुरुष	फोटो उपलब्ध
514	YBW0525493	निर्वाचक का नाम : सवीता पति का नाम: हरदू गृह संख्या : 266 उम्र : 36 लिंग : महिला	फोटो उपलब्ध	515	RJ/16/130/229131	निर्वाचक का नाम : प्रभू लाल पिता का नाम: खातिया गृह संख्या : 267 उम्र : 52 लिंग : पुरुष	फोटो उपलब्ध	516	LJC1396423	निर्वाचक का नाम : शन्ता पति का नाम: प्रभूलाल गृह संख्या : 267 उम्र : 42 लिंग : महिला	फोटो उपलब्ध
517	YBW1685718	निर्वाचक का नाम : हक्री पति का नाम: खेमा गृह संख्या : 268 उम्र : 29 लिंग : महिला	फोटो उपलब्ध	518	YBW1509587	निर्वाचक का नाम : बंसीलाल पिता का नाम: प्रभू लाल गृह संख्या : 268 उम्र : 24 लिंग : पुरुष	फोटो उपलब्ध	519	YBW1652502	निर्वाचक का नाम : सुरज पिता का नाम: कचरू गृह संख्या : 268/111 उम्र : 26 लिंग : पुरुष	फोटो उपलब्ध

520	YBW1683333	निर्वाचक का नाम : खेमा पिता का नाम: कचरू गृह संख्या : 268/111 उम्र : 23 लिंग : पुरुष	फोटो उपलब्ध	521	RJ/16/130/229084	निर्वाचक का नाम : जगमाल पिता का नाम: कालिया गृह संख्या : 269 उम्र : 63 लिंग : पुरुष	फोटो उपलब्ध	522	LJC1396464	निर्वाचक का नाम : रकमी पिता का नाम: जगमाल गृह संख्या : 269 उम्र : 62 लिंग : महिला	फोटो उपलब्ध
523	YBW0559963	निर्वाचक का नाम : देवा पिता का नाम: जगमाल गृह संख्या : 269 उम्र : 33 लिंग : पुरुष	फोटो उपलब्ध	524	YBW0559971	निर्वाचक का नाम : गुड्डी पिता का नाम: देवा गृह संख्या : 269 उम्र : 33 लिंग : महिला	फोटो उपलब्ध	525	LJC2097376	निर्वाचक का नाम : रमेश पिता का नाम: जालमा गृह संख्या : 270 उम्र : 42 लिंग : पुरुष	फोटो उपलब्ध
526	YBW0559997	निर्वाचक का नाम : शम्भू पिता का नाम: रमेश गृह संख्या : 270 उम्र : 35 लिंग : महिला	फोटो उपलब्ध	527	RJ/16/130/229139	निर्वाचक का नाम : सवजी पिता का नाम: जालमा गृह संख्या : 271 उम्र : 63 लिंग : पुरुष	फोटो उपलब्ध	528	YBW1901651	निर्वाचक का नाम : कान्ता पिता का नाम: दिनेश गृह संख्या : 271 उम्र : 34 लिंग : महिला	फोटो उपलब्ध
529	YBW1901735	निर्वाचक का नाम : दिनेश पिता का नाम: सवजी गृह संख्या : 271 उम्र : 31 लिंग : पुरुष	फोटो उपलब्ध	530	YBW1899681	निर्वाचक का नाम : पुष्पलता पिता का नाम: मान शंकर गृह संख्या : 271 उम्र : 30 लिंग : महिला	फोटो उपलब्ध	531	YBW1899525	निर्वाचक का नाम : मान शंकर पिता का नाम: सवजी गृह संख्या : 271 उम्र : 25 लिंग : पुरुष	फोटो उपलब्ध
532	LJC1618040	निर्वाचक का नाम : काउडा पिता का नाम: मंगला गृह संख्या : 272 उम्र : 43 लिंग : पुरुष	फोटो उपलब्ध	533	YBW0791095	निर्वाचक का नाम : बापूलाल पिता का नाम: नानू गृह संख्या : 273 उम्र : 29 लिंग : पुरुष	फोटो उपलब्ध	534	YBW1298587	निर्वाचक का नाम : केसर पिता का नाम: बापूलाल गृह संख्या : 273 उम्र : 28 लिंग : महिला	फोटो उपलब्ध
535	YBW1303882	निर्वाचक का नाम : डाली पिता का नाम: नाथूलाल गृह संख्या : 274 उम्र : 38 लिंग : महिला	फोटो उपलब्ध	536	YBW1289594	निर्वाचक का नाम : नाथू लाल पिता का नाम: वेस्ता गृह संख्या : 274 उम्र : 34 लिंग : पुरुष	फोटो उपलब्ध	537	YBW0791103	निर्वाचक का नाम : दिनेश पिता का नाम: भेरिया गृह संख्या : 277 उम्र : 29 लिंग : पुरुष	फोटो उपलब्ध
538	YBW0791111	निर्वाचक का नाम : समिया पिता का नाम: दिनेश गृह संख्या : 277 उम्र : 29 लिंग : महिला	फोटो उपलब्ध	539	YBW0962746	निर्वाचक का नाम : अम्बा पिता का नाम: मुन्नालाल गृह संख्या : 280 उम्र : 31 लिंग : महिला	फोटो उपलब्ध	540	YBW0962738	निर्वाचक का नाम : मुन्ना पिता का नाम: गदूलाल गृह संख्या : 280 उम्र : 31 लिंग : पुरुष	फोटो उपलब्ध
541	YBW1834746	निर्वाचक का नाम : मोहन लाल पिता का नाम: नारायण गृह संख्या : 282 उम्र : 26 लिंग : पुरुष	फोटो उपलब्ध	542	YBW1834639	निर्वाचक का नाम : सोवनी पिता का नाम: मोहनलाल गृह संख्या : 282 उम्र : 25 लिंग : महिला	फोटो उपलब्ध	543	YBW0962753	निर्वाचक का नाम : जेसन पिता का नाम: केरिया गृह संख्या : 283 उम्र : 34 लिंग : पुरुष	फोटो उपलब्ध
544	YBW0791137	निर्वाचक का नाम : धूलि राम पिता का नाम: कमजी गृह संख्या : 292 उम्र : 30 लिंग : पुरुष	फोटो उपलब्ध	545	YBW0104067	निर्वाचक का नाम : सन्ता पिता का नाम: कलजी गृह संख्या : 317 उम्र : 38 लिंग : महिला	फोटो उपलब्ध				

546	LJC1834472	निर्वाचक का नाम : गोतमलाल पिता का नाम: नाथू गृह संख्या : 191 उम्र : 44 लिंग : पुरुष	फोटो उपलब्ध	547	YBW0554162	निर्वाचक का नाम : धूली पति का नाम: गोतमलाल गृह संख्या : 191 उम्र : 43 लिंग : महिला	फोटो उपलब्ध	548	LJC1833813	निर्वाचक का नाम : ममता पति का नाम: प्रकाशचन्द्र गृह संख्या : 214 उम्र : 42 लिंग : महिला	फोटो उपलब्ध
549	RJ/16/130/228150	निर्वाचक का नाम : तुलसी पति का नाम: नानुडा गृह संख्या : 273 उम्र : 71 लिंग : महिला	फोटो उपलब्ध	550	YBW0560011	निर्वाचक का नाम : पुनिया पिता का नाम: वेस्ता गृह संख्या : 274 उम्र : 35 लिंग : पुरुष	फोटो उपलब्ध	551	RJ/16/130/229126	निर्वाचक का नाम : बापुडा पिता का नाम: धुलिया गृह संख्या : 275 उम्र : 64 लिंग : पुरुष	फोटो उपलब्ध
552	RJ/16/130/229129	निर्वाचक का नाम : फूलिया पिता का नाम: धुलिया गृह संख्या : 276 उम्र : 81 लिंग : पुरुष	फोटो उपलब्ध	553	RJ/16/130/229133	निर्वाचक का नाम : मंगली पति का नाम: फूलिया गृह संख्या : 276 उम्र : 80 लिंग : महिला	फोटो उपलब्ध	554	RJ/16/130/228180	निर्वाचक का नाम : भेरिया पिता का नाम: होमला गृह संख्या : 277 उम्र : 64 लिंग : पुरुष	फोटो उपलब्ध
555	RJ/16/130/229116	निर्वाचक का नाम : रमजु पति का नाम: लसीया गृह संख्या : 278 उम्र : 53 लिंग : महिला	फोटो उपलब्ध	556	LJC1834316	निर्वाचक का नाम : लसीया पिता का नाम: हीरा गृह संख्या : 278 उम्र : 42 लिंग : पुरुष	फोटो उपलब्ध	557	LJC2097590	निर्वाचक का नाम : लीला पति का नाम: गट्टु गृह संख्या : 280 उम्र : 51 लिंग : महिला	फोटो उपलब्ध
558	RJ/16/130/228255	निर्वाचक का नाम : शान्ति पिता का नाम: हकरिया गृह संख्या : 281 उम्र : 55 लिंग : पुरुष	फोटो उपलब्ध	559	RJ/16/130/228207	निर्वाचक का नाम : पानुडी पति का नाम: शान्ति गृह संख्या : 281 उम्र : 53 लिंग : महिला	फोटो उपलब्ध	560	RJ/16/130/229051	निर्वाचक का नाम : अण्डु पति का नाम: नारायण गृह संख्या : 282 उम्र : 52 लिंग : महिला	फोटो उपलब्ध
561	RJ/16/130/228208	निर्वाचक का नाम : छगनी पति का नाम: केशिया गृह संख्या : 283 उम्र : 62 लिंग : महिला	फोटो उपलब्ध	562	YBW0760116	निर्वाचक का नाम : केशिया पिता का नाम: धारिया गृह संख्या : 283 उम्र : 52 लिंग : पुरुष	फोटो उपलब्ध	563	YBW0760108	निर्वाचक का नाम : राजमल पिता का नाम: केशिया गृह संख्या : 283 उम्र : 33 लिंग : पुरुष	फोटो उपलब्ध
564	YBW0760124	निर्वाचक का नाम : रमीला पति का नाम: राजमल गृह संख्या : 283 उम्र : 32 लिंग : महिला	फोटो उपलब्ध	565	RJ/16/130/229047	निर्वाचक का नाम : देवजी पिता का नाम: धुलिया गृह संख्या : 286 उम्र : 81 लिंग : पुरुष	फोटो उपलब्ध	566	RJ/16/130/228197	निर्वाचक का नाम : कंकुडी पति का नाम: देवजी गृह संख्या : 286 उम्र : 80 लिंग : महिला	फोटो उपलब्ध
567	RJ/16/130/229030	निर्वाचक का नाम : सुरता पति का नाम: रमेश गृह संख्या : 286 उम्र : 52 लिंग : महिला	फोटो उपलब्ध	568	RJ/16/130/229036	निर्वाचक का नाम : रमेश पिता का नाम: देवजी गृह संख्या : 286 उम्र : 52 लिंग : पुरुष	फोटो उपलब्ध	569	RJ/16/130/229172	निर्वाचक का नाम : हकरिया पिता का नाम: कोदर गृह संख्या : 287 उम्र : 79 लिंग : पुरुष	फोटो उपलब्ध
570	RJ/16/130/228267	निर्वाचक का नाम : कमतु पति का नाम: हकरिया गृह संख्या : 287 उम्र : 78 लिंग : महिला	फोटो उपलब्ध	571	RJ/16/130/229046	निर्वाचक का नाम : अन्तर पति का नाम: शंकर गृह संख्या : 287 उम्र : 54 लिंग : महिला	फोटो उपलब्ध	572	RJ/16/130/229038	निर्वाचक का नाम : शंकर पिता का नाम: हकरिया गृह संख्या : 287 उम्र : 51 लिंग : पुरुष	फोटो उपलब्ध
573	LJC2096998	निर्वाचक का नाम : गट्टुलाल पिता का नाम: हकरीया गृह संख्या : 287 उम्र : 42 लिंग : पुरुष	फोटो उपलब्ध	574	YBW1809110	निर्वाचक का नाम : गौतम पिता का नाम: शंकर गृह संख्या : 287 उम्र : 23 लिंग : पुरुष	फोटो उपलब्ध	575	RJ/16/130/228476	निर्वाचक का नाम : मानजी पिता का नाम: नाथू गृह संख्या : 288 उम्र : 81 लिंग : पुरुष	फोटो उपलब्ध

576	RJ/16/130/229150	निर्वाचक का नाम : कलुडी पति का नाम: मानजी गृह संख्या : 288 उम्र : 80 लिंग : महिला	फोटो उपलब्ध	577	RJ/16/130/228178	निर्वाचक का नाम : वागजी पिता का नाम: मानजी गृह संख्या : 288 उम्र : 63 लिंग : पुरुष	फोटो उपलब्ध	578	RJ/16/130/228061	निर्वाचक का नाम : सीता पति का नाम: वागजी गृह संख्या : 288 उम्र : 62 लिंग : महिला	फोटो उपलब्ध
579	YBW0560037	निर्वाचक का नाम : दिनेश पिता का नाम: वागजी गृह संख्या : 288 उम्र : 33 लिंग : पुरुष	फोटो उपलब्ध	580	YBW1509504	निर्वाचक का नाम : रीछा पति का नाम: गणेशलाल गृह संख्या : 288 उम्र : 27 लिंग : महिला	फोटो उपलब्ध	581	RJ/16/130/229092	निर्वाचक का नाम : केशीया पिता का नाम: देवला गृह संख्या : 289 उम्र : 82 लिंग : पुरुष	फोटो उपलब्ध
582	RJ/16/130/228130	निर्वाचक का नाम : धुलकी पति का नाम: केशीया गृह संख्या : 289 उम्र : 81 लिंग : महिला	फोटो उपलब्ध	583	RJ/16/130/229069	निर्वाचक का नाम : मीरां पति का नाम: अमर लाल गृह संख्या : 289 उम्र : 52 लिंग : महिला	फोटो उपलब्ध	584	LJC1396530	निर्वाचक का नाम : अमर लाल पिता का नाम: केशीया गृह संख्या : 289 उम्र : 44 लिंग : पुरुष	फोटो उपलब्ध
585	YBW1897297	निर्वाचक का नाम : विनोद पिता का नाम: अमर लाल गृह संख्या : 289 उम्र : 26 लिंग : पुरुष	फोटो उपलब्ध	586	RJ/16/130/229151	निर्वाचक का नाम : हुरीया पिता का नाम: देवला गृह संख्या : 290 उम्र : 74 लिंग : पुरुष	फोटो उपलब्ध	587	RJ/16/130/229149	निर्वाचक का नाम : धुलकी पति का नाम: हुरिया गृह संख्या : 290 उम्र : 73 लिंग : महिला	फोटो उपलब्ध
588	LJC1396548	निर्वाचक का नाम : कमला पति का नाम: लालचन्द्र गृह संख्या : 290 उम्र : 43 लिंग : महिला	फोटो उपलब्ध	589	LJC1907344	निर्वाचक का नाम : रामलाल पिता का नाम: हुरीया गृह संख्या : 290 उम्र : 40 लिंग : पुरुष	फोटो उपलब्ध	590	YBW0409961	निर्वाचक का नाम : लाल चन्द पिता का नाम: हूर जी गृह संख्या : 290 उम्र : 40 लिंग : पुरुष	फोटो उपलब्ध
591	LJC1907351	निर्वाचक का नाम : गेंदी पति का नाम: रामलाल गृह संख्या : 290 उम्र : 39 लिंग : महिला	फोटो उपलब्ध	592	RJ/16/130/228477	निर्वाचक का नाम : चोखला पिता का नाम: देवला गृह संख्या : 291 उम्र : 67 लिंग : पुरुष	फोटो उपलब्ध	593	RJ/16/130/229152	निर्वाचक का नाम : पारी पति का नाम: चोखला गृह संख्या : 291 उम्र : 67 लिंग : महिला	फोटो उपलब्ध
594	RJ/16/130/228478	निर्वाचक का नाम : कमजी पिता का नाम: देवला गृह संख्या : 292 उम्र : 65 लिंग : पुरुष	फोटो उपलब्ध	595	RJ/16/130/229010	निर्वाचक का नाम : चम्पा पति का नाम: कमजी गृह संख्या : 292 उम्र : 64 लिंग : महिला	फोटो उपलब्ध	596	YBW1897560	निर्वाचक का नाम : लक्ष्मण पिता का नाम: कमजी गृह संख्या : 292 उम्र : 31 लिंग : पुरुष	फोटो उपलब्ध
597	YBW2007953	निर्वाचक का नाम : नारायण लाल पिता का नाम: कमजी गृह संख्या : 292 उम्र : 24 लिंग : पुरुष	फोटो उपलब्ध	598	YBW2008001	निर्वाचक का नाम : गोविंद पिता का नाम: कमजी गृह संख्या : 292 उम्र : 20 लिंग : पुरुष	फोटो उपलब्ध	599	YBW1664739	निर्वाचक का नाम : राजू पति का नाम: धुलइरार गृह संख्या : 292/111 उम्र : 33 लिंग : महिला	फोटो उपलब्ध
600	RJ/16/130/229121	निर्वाचक का नाम : वेस्ता पिता का नाम: देवला गृह संख्या : 293 उम्र : 72 लिंग : पुरुष	फोटो उपलब्ध	601	YBW0409979	निर्वाचक का नाम : श्रवण कुमार पिता का नाम: वेस्ता गृह संख्या : 293 उम्र : 32 लिंग : पुरुष	फोटो उपलब्ध	602	RJ/16/130/228480	निर्वाचक का नाम : हरदु पिता का नाम: देवला गृह संख्या : 294 उम्र : 55 लिंग : पुरुष	फोटो उपलब्ध
603	LJC1219054	निर्वाचक का नाम : गलिया पिता का नाम: देवला गृह संख्या : 295 उम्र : 62 लिंग : पुरुष	फोटो उपलब्ध	604	YBW0884692	निर्वाचक का नाम : आकाश पिता का नाम: गलिया गृह संख्या : 295 उम्र : 30 लिंग : पुरुष	फोटो उपलब्ध	605	YBW1311158	निर्वाचक का नाम : अजमाल पिता का नाम: गलिया गृह संख्या : 295 उम्र : 29 लिंग : पुरुष	फोटो उपलब्ध

606	RJ/16/130/228131	निर्वाचक का नाम : धुलकी पति का नाम: रकमा गृह संख्या : 296 उम्र : 80 लिंग : महिला	फोटो उपलब्ध	607	LJC1907252	निर्वाचक का नाम : शीला पति का नाम: बालचन्द गृह संख्या : 296 उम्र : 49 लिंग : महिला	फोटो उपलब्ध	608	LJC1907286	निर्वाचक का नाम : बालचन्द पति का नाम: रकमा गृह संख्या : 296 उम्र : 47 लिंग : पुरुष	फोटो उपलब्ध
609	YBW0791178	निर्वाचक का नाम : कमलेश पिता का नाम: रकमा गृह संख्या : 296 उम्र : 30 लिंग : पुरुष	फोटो उपलब्ध	610	YBW1907740	निर्वाचक का नाम : सूरता पति का नाम: कमलेश गृह संख्या : 296 उम्र : 25 लिंग : महिला	फोटो उपलब्ध	611	YBW1944255	निर्वाचक का नाम : लक्षित बडेरी पिता का नाम: बालचंद गृह संख्या : 296 उम्र : 20 लिंग : पुरुष	फोटो उपलब्ध
612	RJ/16/130/229024	निर्वाचक का नाम : गोतम पिता का नाम: मंगजी गृह संख्या : 297 उम्र : 64 लिंग : पुरुष	फोटो उपलब्ध	613	RJ/16/130/228481	निर्वाचक का नाम : चन्दुडी पति का नाम: गोतम गृह संख्या : 297 उम्र : 64 लिंग : महिला	फोटो उपलब्ध	614	YBW1357193	निर्वाचक का नाम : कालुराम पिता का नाम: मंगजी गृह संख्या : 297 उम्र : 43 लिंग : पुरुष	फोटो उपलब्ध
615	YBW1912070	निर्वाचक का नाम : कमला पति का नाम: मंगला गृह संख्या : 297 उम्र : 39 लिंग : महिला	फोटो उपलब्ध	616	YBW0440693	निर्वाचक का नाम : लीला पिता का नाम: कालुराम गृह संख्या : 297 उम्र : 36 लिंग : महिला	फोटो उपलब्ध	617	RJ/16/130/228205	निर्वाचक का नाम : नागरी पति का नाम: जालमा गृह संख्या : 298 उम्र : 94 लिंग : महिला	फोटो उपलब्ध
618	LJC1396571	निर्वाचक का नाम : विरजी पिता का नाम: जालमा गृह संख्या : 298 उम्र : 47 लिंग : पुरुष	फोटो उपलब्ध	619	LJC1618081	निर्वाचक का नाम : नरदा पति का नाम: विरजी गृह संख्या : 298 उम्र : 45 लिंग : महिला	फोटो उपलब्ध	620	LJC1833540	निर्वाचक का नाम : नारायण पिता का नाम: जालमा गृह संख्या : 298 उम्र : 45 लिंग : पुरुष	फोटो उपलब्ध
621	LJC2097780	निर्वाचक का नाम : बदुडी पति का नाम: देवला गृह संख्या : 299 उम्र : 63 लिंग : महिला	फोटो उपलब्ध	622	RJ/16/130/228161	निर्वाचक का नाम : देवीलाल पिता का नाम: जालमा गृह संख्या : 299 उम्र : 61 लिंग : पुरुष	फोटो उपलब्ध	623	RJ/16/130/228482	निर्वाचक का नाम : रूपा पिता का नाम: खातिया गृह संख्या : 300 उम्र : 64 लिंग : पुरुष	फोटो उपलब्ध
624	RJ/16/130/228200	निर्वाचक का नाम : जमना पति का नाम: रूपा गृह संख्या : 300 उम्र : 63 लिंग : महिला	फोटो उपलब्ध	625	RJ/16/130/229110	निर्वाचक का नाम : कुरी पति का नाम: कोदर गृह संख्या : 301 उम्र : 81 लिंग : महिला	फोटो उपलब्ध	626	YBW0560060	निर्वाचक का नाम : नटवर पिता का नाम: कोदर गृह संख्या : 301 उम्र : 41 लिंग : पुरुष	फोटो उपलब्ध
627	YBW1913532	निर्वाचक का नाम : रमेश पिता का नाम: कोदर गृह संख्या : 301 उम्र : 41 लिंग : पुरुष	फोटो उपलब्ध	628	YBW0560078	निर्वाचक का नाम : सीता पति का नाम: नटवर गृह संख्या : 301 उम्र : 40 लिंग : महिला	फोटो उपलब्ध	629	YBW0560086	निर्वाचक का नाम : मणीलाल पिता का नाम: कोदर गृह संख्या : 301 उम्र : 33 लिंग : पुरुष	फोटो उपलब्ध
630	YBW0560052	निर्वाचक का नाम : अशोक कुमार पिता का नाम: कोदर गृह संख्या : 301 उम्र : 31 लिंग : पुरुष	फोटो उपलब्ध	631	YBW0791194	निर्वाचक का नाम : गीता पति का नाम: रमण गृह संख्या : 301 उम्र : 29 लिंग : महिला	फोटो उपलब्ध	632	RJ/16/130/228484	निर्वाचक का नाम : पालू पति का नाम: ऊंकार गृह संख्या : 302 उम्र : 78 लिंग : महिला	फोटो उपलब्ध
633	LJC1618107	निर्वाचक का नाम : कचरू पिता का नाम: उकार गृह संख्या : 302 उम्र : 42 लिंग : पुरुष	फोटो उपलब्ध	634	LJC1618115	निर्वाचक का नाम : धुली पति का नाम: कचरू गृह संख्या : 302 उम्र : 42 लिंग : महिला	फोटो उपलब्ध	635	YBW0791202	निर्वाचक का नाम : नारायण पिता का नाम: उकार गृह संख्या : 302 उम्र : 30 लिंग : पुरुष	फोटो उपलब्ध

636	YBW0791210	निर्वाचक का नाम : कला पति का नाम: नारायण गृह संख्या : 302 उम्र : 29 लिंग : महिला	फोटो उपलब्ध	637	YBW0230326	निर्वाचक का नाम : कचरूलाल पिता का नाम: देवा गृह संख्या : 303 उम्र : 38 लिंग : पुरुष	फोटो उपलब्ध	638	YBW0410019	निर्वाचक का नाम : आशा पति का नाम: कचरू लाल गृह संख्या : 303 उम्र : 34 लिंग : महिला	फोटो उपलब्ध
639	YBW1223999	निर्वाचक का नाम : मुकेश पिता का नाम: देवा गृह संख्या : 303 उम्र : 30 लिंग : पुरुष	फोटो उपलब्ध	640	YBW2007888	निर्वाचक का नाम : वेल्की पति का नाम: मुकेश गृह संख्या : 303 उम्र : 24 लिंग : महिला	फोटो उपलब्ध	641	LJC1219070	निर्वाचक का नाम : नाकुडा पिता का नाम: जीवा गृह संख्या : 304 उम्र : 77 लिंग : पुरुष	फोटो उपलब्ध
642	LJC1219096	निर्वाचक का नाम : सीता पति का नाम: नाथु गृह संख्या : 305 उम्र : 54 लिंग : महिला	फोटो उपलब्ध	643	LJC1219088	निर्वाचक का नाम : नाथु पिता का नाम: नाकुडा गृह संख्या : 305 उम्र : 53 लिंग : पुरुष	फोटो उपलब्ध	644	RJ/16/130/228487	निर्वाचक का नाम : चोखला पिता का नाम: जीवा गृह संख्या : 306 उम्र : 78 लिंग : पुरुष	फोटो उपलब्ध
645	LJC2098176	निर्वाचक का नाम : राजमल पिता का नाम: चौखला गृह संख्या : 306 उम्र : 38 लिंग : पुरुष	फोटो उपलब्ध	646	YBW1311166	निर्वाचक का नाम : हकरी पति का नाम: राजमल गृह संख्या : 306 उम्र : 34 लिंग : महिला	फोटो उपलब्ध	647	RJ/16/130/228104	निर्वाचक का नाम : चोखली पति का नाम: रकमा गृह संख्या : 307 उम्र : 72 लिंग : महिला	फोटो उपलब्ध
648	RJ/16/130/228105	निर्वाचक का नाम : कान्ता पति का नाम: देवला गृह संख्या : 307 उम्र : 54 लिंग : महिला	फोटो उपलब्ध	649	LJC1618123	निर्वाचक का नाम : देवला पिता का नाम: रकमा गृह संख्या : 307 उम्र : 43 लिंग : पुरुष	फोटो उपलब्ध	650	YBW0410027	निर्वाचक का नाम : राज मल पिता का नाम: देवा गृह संख्या : 307 उम्र : 35 लिंग : पुरुष	फोटो उपलब्ध
651	YBW0791228	निर्वाचक का नाम : केसर पति का नाम: दिनेश गृह संख्या : 307 उम्र : 29 लिंग : महिला	फोटो उपलब्ध	652	YBW0791236	निर्वाचक का नाम : दिनेश पिता का नाम: रकमा गृह संख्या : 307 उम्र : 29 लिंग : पुरुष	फोटो उपलब्ध	653	YBW1685742	निर्वाचक का नाम : मन्थानकार पिता का नाम: देवला गृह संख्या : 307/111 उम्र : 24 लिंग : पुरुष	फोटो उपलब्ध
654	RJ/16/130/228489	निर्वाचक का नाम : हकरिया पिता का नाम: मनजी गृह संख्या : 308 उम्र : 72 लिंग : पुरुष	फोटो उपलब्ध	655	RJ/16/130/228490	निर्वाचक का नाम : केशरी पति का नाम: हकरिया गृह संख्या : 308 उम्र : 71 लिंग : महिला	फोटो उपलब्ध	656	YBW0410043	निर्वाचक का नाम : रमेश पिता का नाम: हकरिया गृह संख्या : 308 उम्र : 33 लिंग : पुरुष	फोटो उपलब्ध
657	YBW0410050	निर्वाचक का नाम : रमीला पति का नाम: रमेश गृह संख्या : 308 उम्र : 32 लिंग : महिला	फोटो उपलब्ध	658	RJ/16/130/228336	निर्वाचक का नाम : गजराज कुंवर पति का नाम: जय सिंह गृह संख्या : 309 उम्र : 76 लिंग : महिला	फोटो उपलब्ध	659	YBW0527481	निर्वाचक का नाम : बलवीर सिंह पिता का नाम: जय सिंह गृह संख्या : 309 उम्र : 52 लिंग : पुरुष	फोटो उपलब्ध
660	YBW0527499	निर्वाचक का नाम : दशरथ पिता का नाम: जयसिंह गृह संख्या : 309 उम्र : 45 लिंग : पुरुष	फोटो उपलब्ध	661	YBW0527507	निर्वाचक का नाम : गिरजा कुवर पति का नाम: बलविर सिंह गृह संख्या : 309 उम्र : 44 लिंग : महिला	फोटो उपलब्ध	662	YBW1196609	निर्वाचक का नाम : मोनिका पति का नाम: मोहनपाल गृह संख्या : 309 उम्र : 38 लिंग : महिला	फोटो उपलब्ध
663	LJC1396605	निर्वाचक का नाम : रमण पिता का नाम: हुरजी गृह संख्या : 310 उम्र : 44 लिंग : पुरुष	फोटो उपलब्ध	664	LJC1618131	निर्वाचक का नाम : कान्ति पिता का नाम: हुरजी गृह संख्या : 310 उम्र : 42 लिंग : पुरुष	फोटो उपलब्ध	665	YBW1319375	निर्वाचक का नाम : कंकु पति का नाम: कांतिलाल गृह संख्या : 310 उम्र : 38 लिंग : महिला	फोटो उपलब्ध

666	RJ/16/130/229017	निर्वाचक का नाम : कमजी पिता का नाम: हुरजी गृह संख्या : 311 उम्र : 69 लिंग : पुरुष	फोटो उपलब्ध	667	RJ/16/130/228173	निर्वाचक का नाम : भोगजी पिता का नाम: हुरजी गृह संख्या : 312 उम्र : 53 लिंग : पुरुष	फोटो उपलब्ध	668	YBW1810324	निर्वाचक का नाम : कान्ता पिता का नाम: रुपलाल गृह संख्या : 312 उम्र : 24 लिंग : महिला	फोटो उपलब्ध
669	YBW1810290	निर्वाचक का नाम : रूपलाल पिता का नाम: भोगजी गृह संख्या : 312 उम्र : 21 लिंग : पुरुष	फोटो उपलब्ध	670	RJ/16/130/228342	निर्वाचक का नाम : जीवा पिता का नाम: हुरजी गृह संख्या : 313 उम्र : 73 लिंग : पुरुष	फोटो उपलब्ध	671	RJ/16/130/228273	निर्वाचक का नाम : वेस्ती पिता का नाम: जीवा गृह संख्या : 313 उम्र : 72 लिंग : महिला	फोटो उपलब्ध
672	YBW0410076	निर्वाचक का नाम : कला पिता का नाम: राज मल गृह संख्या : 313 उम्र : 39 लिंग : महिला	फोटो उपलब्ध	673	YBW0410068	निर्वाचक का नाम : राज मल पिता का नाम: जीवा गृह संख्या : 313 उम्र : 35 लिंग : पुरुष	फोटो उपलब्ध	674	YBW1289636	निर्वाचक का नाम : प्रकाश पिता का नाम: जीवा गृह संख्या : 313 उम्र : 29 लिंग : पुरुष	फोटो उपलब्ध
675	YBW1289487	निर्वाचक का नाम : कालूराम पिता का नाम: जीवा गृह संख्या : 313 उम्र : 29 लिंग : पुरुष	फोटो उपलब्ध	676	LJC1396621	निर्वाचक का नाम : लालिया पिता का नाम: हुरजी गृह संख्या : 314 उम्र : 71 लिंग : पुरुष	फोटो उपलब्ध	677	LJC1618156	निर्वाचक का नाम : देवली पिता का नाम: लालिया गृह संख्या : 314 उम्र : 69 लिंग : महिला	फोटो उपलब्ध
678	YBW1298561	निर्वाचक का नाम : तोलाराम पिता का नाम: लालिया गृह संख्या : 314 उम्र : 29 लिंग : पुरुष	फोटो उपलब्ध	679	RJ/16/130/228152	निर्वाचक का नाम : आलुडी पिता का नाम: नारायण गृह संख्या : 315 उम्र : 60 लिंग : महिला	फोटो उपलब्ध	680	YBW0560110	निर्वाचक का नाम : मंजुला पिता का नाम: अजीत गृह संख्या : 315 उम्र : 32 लिंग : महिला	फोटो उपलब्ध
681	YBW0560102	निर्वाचक का नाम : अजीत पिता का नाम: नारायण गृह संख्या : 315 उम्र : 31 लिंग : पुरुष	फोटो उपलब्ध	682	RJ/16/130/228199	निर्वाचक का नाम : शन्ता पिता का नाम: लेम्बिया गृह संख्या : 316 उम्र : 74 लिंग : महिला	फोटो उपलब्ध	683	RJ/16/130/228186	निर्वाचक का नाम : लेम्बिराम पिता का नाम: कानजी गृह संख्या : 316 उम्र : 72 लिंग : पुरुष	फोटो उपलब्ध
684	YBW0560128	निर्वाचक का नाम : मानशंकर पिता का नाम: लेम्बिराम गृह संख्या : 316 उम्र : 33 लिंग : पुरुष	फोटो उपलब्ध	685	YBW0560136	निर्वाचक का नाम : सिया पिता का नाम: मानशंकर गृह संख्या : 316 उम्र : 32 लिंग : महिला	फोटो उपलब्ध	686	RJ/16/130/228493	निर्वाचक का नाम : मोती पिता का नाम: वेस्ता गृह संख्या : 317 उम्र : 88 लिंग : महिला	फोटो उपलब्ध
687	LJC1618164	निर्वाचक का नाम : समसी पिता का नाम: वेस्ता गृह संख्या : 317 उम्र : 81 लिंग : महिला	फोटो उपलब्ध	688	LJC1906361	निर्वाचक का नाम : नारायण पिता का नाम: हकरीया गृह संख्या : 317 उम्र : 45 लिंग : पुरुष	फोटो उपलब्ध	689	LJC1907427	निर्वाचक का नाम : कैलास पिता का नाम: वेस्ता गृह संख्या : 317 उम्र : 44 लिंग : पुरुष	फोटो उपलब्ध
690	LJC1618172	निर्वाचक का नाम : आलिया पिता का नाम: वेस्ता गृह संख्या : 317 उम्र : 42 लिंग : पुरुष	फोटो उपलब्ध	691	LJC1905819	निर्वाचक का नाम : रंगीया पिता का नाम: वेस्ता गृह संख्या : 317 उम्र : 42 लिंग : पुरुष	फोटो उपलब्ध	692	LJC1907385	निर्वाचक का नाम : बबली पिता का नाम: रंगीया गृह संख्या : 317 उम्र : 40 लिंग : महिला	फोटो उपलब्ध
693	YBW1298546	निर्वाचक का नाम : मुकेश पिता का नाम: वेस्ता गृह संख्या : 317 उम्र : 30 लिंग : पुरुष	फोटो उपलब्ध	694	YBW1289131	निर्वाचक का नाम : सुका पिता का नाम: मुकेश गृह संख्या : 317 उम्र : 28 लिंग : महिला	फोटो उपलब्ध	695	RJ/16/130/228495	निर्वाचक का नाम : लक्ष्मण पिता का नाम: वेस्ता गृह संख्या : 318 उम्र : 64 लिंग : पुरुष	फोटो उपलब्ध

696	RJ/16/130/228496	निर्वाचक का नाम : जीवली पति का नाम: लक्ष्मण गृह संख्या : 318 उम्र : 62 लिंग : महिला	फोटो उपलब्ध	697	LJC1906429	निर्वाचक का नाम : प्रभु पिता का नाम: लक्ष्मण गृह संख्या : 318 उम्र : 42 लिंग : पुरुष	फोटो उपलब्ध	698	LJC1906437	निर्वाचक का नाम : चम्पा पति का नाम: प्रभु गृह संख्या : 318 उम्र : 40 लिंग : महिला	फोटो उपलब्ध
699	LJC1906544	निर्वाचक का नाम : छगन पति का नाम: बंशीलाल गृह संख्या : 318 उम्र : 38 लिंग : महिला	फोटो उपलब्ध	700	LJC1906536	निर्वाचक का नाम : बंशीलाल पिता का नाम: लक्ष्मण गृह संख्या : 318 उम्र : 38 लिंग : पुरुष	फोटो उपलब्ध	701	YBW0410092	निर्वाचक का नाम : कालु राम पिता का नाम: लक्ष्मण गृह संख्या : 318 उम्र : 33 लिंग : पुरुष	फोटो उपलब्ध
702	LJC1907336	निर्वाचक का नाम : काऊडी पति का नाम: कालिया गृह संख्या : 319 उम्र : 43 लिंग : महिला	फोटो उपलब्ध	703	YBW1811066	निर्वाचक का नाम : केसरीमल पिता का नाम: कालिया गृह संख्या : 319 उम्र : 24 लिंग : पुरुष	फोटो उपलब्ध	704	RJ/16/130/228290	निर्वाचक का नाम : फूलिया पिता का नाम: नंगजी गृह संख्या : 320 उम्र : 60 लिंग : पुरुष	फोटो उपलब्ध
705	RJ/16/130/228497	निर्वाचक का नाम : पारी पति का नाम: फूलिया गृह संख्या : 320 उम्र : 58 लिंग : महिला	फोटो उपलब्ध	706	RJ/16/130/229041	निर्वाचक का नाम : परतु पिता का नाम: नंगजी गृह संख्या : 321 उम्र : 69 लिंग : पुरुष	फोटो उपलब्ध	707	RJ/16/130/229175	निर्वाचक का नाम : हुगली पति का नाम: परतु गृह संख्या : 321 उम्र : 68 लिंग : महिला	फोटो उपलब्ध
708	LJC2097335	निर्वाचक का नाम : गोतम पिता का नाम: परतु गृह संख्या : 321 उम्र : 42 लिंग : पुरुष	फोटो उपलब्ध	709	LJC1906668	निर्वाचक का नाम : मोहन पिता का नाम: परतु गृह संख्या : 321 उम्र : 38 लिंग : पुरुष	फोटो उपलब्ध	710	YBW0560169	निर्वाचक का नाम : राजमल पिता का नाम: परतु गृह संख्या : 321 उम्र : 37 लिंग : पुरुष	फोटो उपलब्ध
711	YBW1287234	निर्वाचक का नाम : काउडी पति का नाम: राजमल गृह संख्या : 321 उम्र : 36 लिंग : महिला	फोटो उपलब्ध	712	YBW0560151	निर्वाचक का नाम : ममता पति का नाम: मोहन गृह संख्या : 321 उम्र : 33 लिंग : महिला	फोटो उपलब्ध	713	YBW1477173	निर्वाचक का नाम : डेलिया पिता का नाम: खातिया गृह संख्या : 322 उम्र : 76 लिंग : पुरुष	फोटो उपलब्ध
714	RJ/16/130/229070	निर्वाचक का नाम : केसरी पति का नाम: डेलिया गृह संख्या : 322 उम्र : 75 लिंग : महिला	फोटो उपलब्ध	715	YBW0104059	निर्वाचक का नाम : कलजी पिता का नाम: मानजी गृह संख्या : 322 उम्र : 38 लिंग : पुरुष	फोटो उपलब्ध	716	YBW0410100	निर्वाचक का नाम : कमु लाल पिता का नाम: डेलिया गृह संख्या : 322 उम्र : 38 लिंग : पुरुष	फोटो उपलब्ध
717	YBW1287267	निर्वाचक का नाम : वईपा पति का नाम: कमुलाल गृह संख्या : 322 उम्र : 37 लिंग : महिला	फोटो उपलब्ध	718	YBW1509801	निर्वाचक का नाम : मंगी लाल पिता का नाम: डेलिया गृह संख्या : 322 उम्र : 35 लिंग : पुरुष	फोटो उपलब्ध	719	YBW1311224	निर्वाचक का नाम : दिनेश पिता का नाम: डेलिया गृह संख्या : 322 उम्र : 31 लिंग : पुरुष	फोटो उपलब्ध
720	YBW1554732	निर्वाचक का नाम : पप्पू वडैरी पिता का नाम: डेलिया गृह संख्या : 322 उम्र : 28 लिंग : पुरुष	फोटो उपलब्ध	721	YBW1509827	निर्वाचक का नाम : केसर पति का नाम: दिनेश गृह संख्या : 322 उम्र : 23 लिंग : महिला	फोटो उपलब्ध				

विधान सभा क्षेत्र की संख्या व नाम : 162-घाटोल
घटक I - परिवर्धन सूची 1 (16-12-2025 से 21-02-2026 तक)

722	3	YBW2062289	निर्वाचक का नाम : गोतम पिता का नाम: जगमाल गृह संख्या : 269 उम्र : 39 लिंग : पुरुष	फोटो उपलब्ध
723	3	YBW2062362	निर्वाचक का नाम : जिवली पति का नाम: गोतम गृह संख्या : 269 उम्र : 34 लिंग : महिला	फोटो उपलब्ध
724	2	YBW2062412	निर्वाचक का नाम : बसंती पति का नाम: धनपाल गृह संख्या : 210 उम्र : 34 लिंग : महिला	फोटो उपलब्ध
725	2	YBW2067692	निर्वाचक का नाम : गीता पति का नाम: देवीलाल गृह संख्या : 247 उम्र : 21 लिंग : महिला	फोटो उपलब्ध
726	4	YBW2072783	निर्वाचक का नाम : कालूराम पिता का नाम: मंगजी गृह संख्या : 297 उम्र : 43 लिंग : पुरुष	फोटो उपलब्ध
727	2	YBW2078301	निर्वाचक का नाम : रेखा पति का नाम: रूप चंद गृह संख्या : 192 उम्र : 31 लिंग : महिला	फोटो उपलब्ध
728	4	YBW2078459	निर्वाचक का नाम : रमीला पति का नाम: कालुराम गृह संख्या : 299 उम्र : 29 लिंग : महिला	फोटो उपलब्ध
729	4	YBW2081610	निर्वाचक का नाम : राजेश पिता का नाम: कचरू गृह संख्या : 302 उम्र : 19 लिंग : पुरुष	फोटो उपलब्ध
730	2	YBW2081677	निर्वाचक का नाम : मुकेश कुमार माता का नाम: राजू गृह संख्या : 195 उम्र : 26 लिंग : पुरुष	फोटो उपलब्ध
731	2	YBW2081693	निर्वाचक का नाम : हडमा पिता का नाम: मईला गृह संख्या : 239 उम्र : 20 लिंग : पुरुष	फोटो उपलब्ध
732	1	YBW2092278	निर्वाचक का नाम : पुष्पा पति का नाम: शांति गृह संख्या : वार्ड नं.01 उम्र : 24 लिंग : महिला	फोटो उपलब्ध

निर्वाचकों का विवरण :							
A) मतदाताओं की संख्या :							
		नामावली का प्रकार	निर्वाचक नामावली की पहचान :	मतदाताओं की संख्या :			
				पुरुष	महिला	तृतीय लिंग	कुल
I	मूल	मूल नामावली	समस्त पूरकों को समेकित करते हुए विशेष गहन पुनरीक्षण 2026 की मूल नामावली	375	346	0	721
II	घटक I - परिवर्धन सूची	पूरक 1	विशेष गहन पुनरीक्षण - 2026	5	6	0	11
III	घटक II - विलोपन सूची	पूरक 1	विशेष गहन पुनरीक्षण - 2026	0	0	0	0
IV	लिंग में संशोधन के कारण अंतर			0	0	0	0
पुनरीक्षण के बाद इस नामावली में शुद्ध निर्वाचक (I+II-III+IV)				380	352	0	732
B) संशोधनों की संख्या :							
नामावली का प्रकार		निर्वाचक नामावली की पहचान :		संशोधनों की संख्या :			
पूरक 1		विशेष गहन पुनरीक्षण - 2026		0			

निर्वाचक रजिस्ट्रीकरण अधिकारी द्वारा जारी

E2-मृत्यु, S2-स्थानांतरित, R2-दोहरी प्रविष्टि, M2-लापता, Q2-अहर्ता नहीं