

निर्वाचक नामावली 2026 S20 राजस्थान

| | | | | | | | | | | | | | | | | | | | | | | | | |
|---|---|---|---------|-------------------------|-----|--|-------|---|--|------------|---|-------|------------|---|----------|-------|---|--|------|---|-----------|---------|---|--------|
| विधान सभा क्षेत्र की संख्या, नाम व आरक्षण स्थिति : 162 - घाटोल (अ.ज.जा.) | | भाग संख्या : : 191 | | | | | | | | | | | | | | | | | | | | | | |
| संसदीय निर्वाचन क्षेत्र की संख्या, नाम व आरक्षण स्थिति, जिसमें विधान सभा निर्वाचन क्षेत्र स्थित है : 20 - बांसवाड़ा (अ.ज.जा.) | | | | | | | | | | | | | | | | | | | | | | | | |
| 1. पुनरीक्षण का विवरण | | | | | | | | | | | | | | | | | | | | | | | | |
| पुनरीक्षण का वर्ष : | 2026 | निर्वाचक नामावली की पहचान : समस्त पूरकों को समेकित करते हुए विशेष गहन पुनरीक्षण 2026 की मूल नामावली | | | | | | | | | | | | | | | | | | | | | | |
| अर्हता तिथि : | 01-01-2026 | | | | | | | | | | | | | | | | | | | | | | | |
| पुनरीक्षण का स्वरूप : | विशेष गहन पुनरीक्षण - 2026 | | | | | | | | | | | | | | | | | | | | | | | |
| प्रकाशन की तिथि : | 21-02-2026 | | | | | | | | | | | | | | | | | | | | | | | |
| 2. भाग व मतदान क्षेत्र का विवरण : | | | | | | | | | | | | | | | | | | | | | | | | |
| भाग में आने वाले अनुभागों की संख्या और नाम : | | | | | | | | | | | | | | | | | | | | | | | | |
| 1-राजपूत बस्ती,दुकवाडा 2-मसार व कला सुवा पाडा,दुकवाडा 3-बारिया पाडा,दुकवाडा 4-कंन्जी डिपाडा,दुकवाडा | <table style="width: 100%; border-collapse: collapse;"> <tr> <td style="width: 60%;">मुख्य शहर / मुख्य ग्राम</td> <td style="width: 5%;">:</td> <td style="width: 35%;"></td> </tr> <tr> <td>वार्ड</td> <td>:</td> <td></td> </tr> <tr> <td>पोस्ट ऑफिस</td> <td>:</td> <td>गनोडा</td> </tr> <tr> <td>पुलिस थाना</td> <td>:</td> <td>लोहारिया</td> </tr> <tr> <td>तहसील</td> <td>:</td> <td></td> </tr> <tr> <td>जिला</td> <td>:</td> <td>बांसवाड़ा</td> </tr> <tr> <td>पिन कोड</td> <td>:</td> <td>327021</td> </tr> </table> | | | मुख्य शहर / मुख्य ग्राम | : | | वार्ड | : | | पोस्ट ऑफिस | : | गनोडा | पुलिस थाना | : | लोहारिया | तहसील | : | | जिला | : | बांसवाड़ा | पिन कोड | : | 327021 |
| मुख्य शहर / मुख्य ग्राम | : | | | | | | | | | | | | | | | | | | | | | | | |
| वार्ड | : | | | | | | | | | | | | | | | | | | | | | | | |
| पोस्ट ऑफिस | : | गनोडा | | | | | | | | | | | | | | | | | | | | | | |
| पुलिस थाना | : | लोहारिया | | | | | | | | | | | | | | | | | | | | | | |
| तहसील | : | | | | | | | | | | | | | | | | | | | | | | | |
| जिला | : | बांसवाड़ा | | | | | | | | | | | | | | | | | | | | | | |
| पिन कोड | : | 327021 | | | | | | | | | | | | | | | | | | | | | | |
| 3. मतदान केंद्र का विवरण | | | | | | | | | | | | | | | | | | | | | | | | |
| मतदान केंद्र की संख्या व नाम : | मतदान केन्द्र की विशेष हैसियत (पुरुष/महिला/सामान्य) : | | सामान्य | | | | | | | | | | | | | | | | | | | | | |
| 191 - दूकवाडा | | | | | | | | | | | | | | | | | | | | | | | | |
| मतदान केंद्र का भवन व पता : | इस मतदान क्षेत्र के सहायक (ऑक्जिलियरी) मतदान केन्द्रों की संख्या : | | 0 | | | | | | | | | | | | | | | | | | | | | |
| राजकीय उच्च माध्यमिक विद्यालय भवन, दाया भाग, दूकवाडा | | | | | | | | | | | | | | | | | | | | | | | | |
| 4. मतदाताओं की संख्या : | | | | | | | | | | | | | | | | | | | | | | | | |
| आरंभिक क्रम | अंतिम क्रम | मतदाताओं की संख्या | | | | | | | | | | | | | | | | | | | | | | |
| संख्या | संख्या | पुरुष | महिला | तृतीय लिंग | कुल | | | | | | | | | | | | | | | | | | | |
| 1 | 666 | 352 | 314 | 0 | 666 | | | | | | | | | | | | | | | | | | | |

निर्वाचक रजिस्ट्रीकरण अधिकारी द्वारा जारी

Nazri Naksha

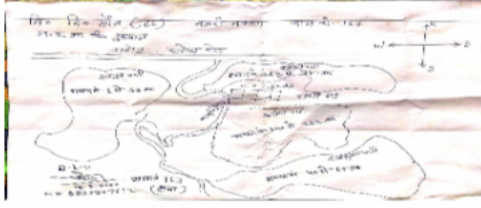

Scanned by CamScanner

Google Map View

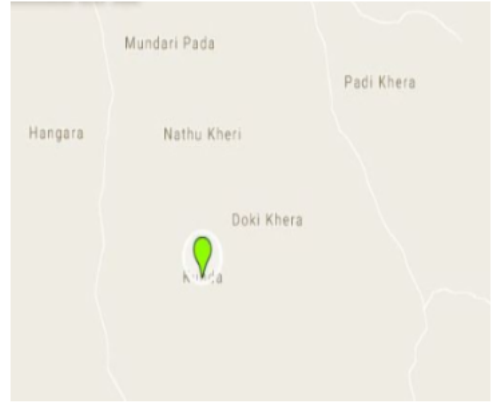

Polling Station Building Front View



Polling Station Front View



Cad View

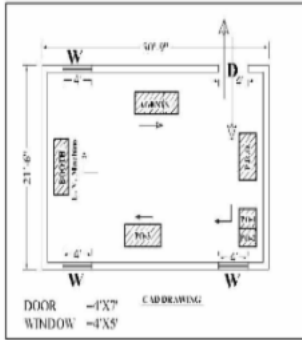

Key MAP View

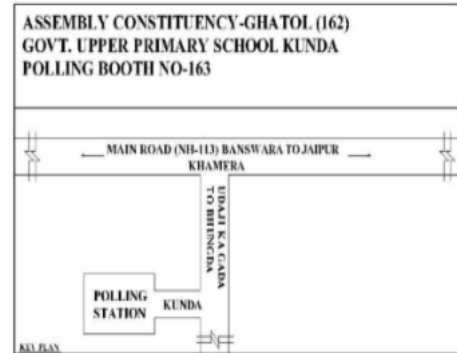

| | | | | | | | | |
|----|------------------|---|----|------------------|---|----|------------------|---|
| 1 | RJ/16/130/093138 | निर्वाचक का नाम : पुष्पेन्द्रकुमारी पति का नाम: फते सिंह गृह संख्या : 1 उम्र : 79 लिंग : महिला | 2 | LJC1201961 | निर्वाचक का नाम : सत्यवीर सिंह पिता का नाम: फते सिंह गृह संख्या : 1 उम्र : 64 लिंग : पुरुष | 3 | LJC1201979 | निर्वाचक का नाम : लता कुमारी पति का नाम: सत्यवीर सिंह गृह संख्या : 1 उम्र : 59 लिंग : महिला |
| 4 | RJ/16/130/093006 | निर्वाचक का नाम : विरेन्द्रसिंह पिता का नाम: फते सिंह गृह संख्या : 1 उम्र : 53 लिंग : पुरुष | 5 | LJC1598697 | निर्वाचक का नाम : कृष्णकुमारी पति का नाम: विरेन्द्रसिंह गृह संख्या : 1 उम्र : 40 लिंग : महिला | 6 | YBW1138940 | निर्वाचक का नाम : सुधीर प्रताप सिंह चौहान पिता का नाम: सत्यवीर सिंह चौहान गृह संख्या : 01 उम्र : 27 लिंग : पुरुष |
| 7 | YBW1771393 | निर्वाचक का नाम : विश्वराज सिंह सिंह पिता का नाम: विरेन्द्र सिंह चौहान चौहान गृह संख्या : 1 उम्र : 20 लिंग : पुरुष | 8 | LJC1598705 | निर्वाचक का नाम : कालुसिंह पिता का नाम: ईश्वरसिंह गृह संख्या : 2 उम्र : 40 लिंग : पुरुष | 9 | YBW0300749 | निर्वाचक का नाम : किका पति का नाम: कालू सिंह गृह संख्या : 2 उम्र : 39 लिंग : महिला |
| 10 | YBW0360925 | निर्वाचक का नाम : दीपिका पति का नाम: गोविन्दसिंह गृह संख्या : 2 उम्र : 32 लिंग : महिला | 11 | RJ/16/130/093177 | निर्वाचक का नाम : राज कुंवर पति का नाम: गोपाल सिंह गृह संख्या : 3 उम्र : 69 लिंग : महिला | 12 | LJC2101731 | निर्वाचक का नाम : कल्याणसिंह पिता का नाम: गोपालसिंह गृह संख्या : 3 उम्र : 42 लिंग : पुरुष |
| 13 | LJC2101558 | निर्वाचक का नाम : माया पति का नाम: रणजीत गृह संख्या : 3 उम्र : 42 लिंग : महिला | 14 | LJC1342450 | निर्वाचक का नाम : रणजीतसिंह पिता का नाम: गोपालसिंह गृह संख्या : 3 उम्र : 40 लिंग : पुरुष | 15 | RJ/16/130/093620 | निर्वाचक का नाम : भारत सिंह पिता का नाम: सरदार सिंह गृह संख्या : 4 उम्र : 69 लिंग : पुरुष |
| 16 | LJC1201987 | निर्वाचक का नाम : भंवर कुंवर पति का नाम: भारत सिंह गृह संख्या : 4 उम्र : 59 लिंग : महिला | 17 | RJ/16/130/093621 | निर्वाचक का नाम : भंवर सिंह पिता का नाम: दलपत सिंह गृह संख्या : 4 उम्र : 51 लिंग : पुरुष | 18 | LJC2101756 | निर्वाचक का नाम : टीनाकुंवर पति का नाम: भंवरसिंह गृह संख्या : 4 उम्र : 40 लिंग : महिला |
| 19 | YBW0300764 | निर्वाचक का नाम : नरेन्द्र सिंह पिता का नाम: भारत सिंह गृह संख्या : 4 उम्र : 34 लिंग : पुरुष | 20 | YBW0300772 | निर्वाचक का नाम : भोपाल पिता का नाम: भारतसिंह गृह संख्या : 4 उम्र : 32 लिंग : पुरुष | 21 | YBW0360933 | निर्वाचक का नाम : कैशवलाल पिता का नाम: लालजी गृह संख्या : 4 उम्र : 32 लिंग : पुरुष |
| 22 | YBW1501345 | निर्वाचक का नाम : प्रवीण सिंह चौहान पिता का नाम: भारत सिंह चौहान गृह संख्या : 4 उम्र : 27 लिंग : पुरुष | 23 | YBW1856830 | निर्वाचक का नाम : विजिया कुंवर पति का नाम: नरेन्द्र सिंह गृह संख्या : 04 उम्र : 25 लिंग : महिला | 24 | LJC2101863 | निर्वाचक का नाम : धन कुंवर पति का नाम: रतन सिंह गृह संख्या : 5 उम्र : 69 लिंग : महिला |
| 25 | LJC1598721 | निर्वाचक का नाम : महेन्द्रसिंह पिता का नाम: रतनसिंह गृह संख्या : 5 उम्र : 40 लिंग : पुरुष | 26 | YBW1711217 | निर्वाचक का नाम : हेमा कुंवर चौहान पिता का नाम: महेन्द्र सिंह गृह संख्या : 05 उम्र : 20 लिंग : महिला | 27 | LJC1342468 | निर्वाचक का नाम : लक्ष्मणसिंह पिता का नाम: मान सिंह गृह संख्या : 6 उम्र : 67 लिंग : पुरुष |
| 28 | LJC1201995 | निर्वाचक का नाम : अजब कुंवर पति का नाम: लक्ष्मण गृह संख्या : 6 उम्र : 62 लिंग : महिला | 29 | YBW0360891 | निर्वाचक का नाम : दिगपालसिंह पिता का नाम: लक्ष्मणसिंह गृह संख्या : 6 उम्र : 33 लिंग : पुरुष | 30 | YBW0360909 | निर्वाचक का नाम : जितेन्द्रसिंह पिता का नाम: लक्ष्मणसिंह गृह संख्या : 6 उम्र : 32 लिंग : पुरुष |

| | | | | | | | | | | | |
|----|------------------|---|-------------|----|------------------|---|-------------|----|------------------|---|-------------|
| 31 | RJ/16/130/093195 | निर्वाचक का नाम : सूर्यसिंह पिता का नाम: सज्जन सिंह गृह संख्या : 7 उम्र : 64 लिंग : पुरुष | फोटो उपलब्ध | 32 | RJ/16/130/093079 | निर्वाचक का नाम : कैलाश कुंवर पिता का नाम: सूर्यसिंह गृह संख्या : 7 उम्र : 59 लिंग : महिला | फोटो उपलब्ध | 33 | RJ/16/130/093111 | निर्वाचक का नाम : कान सिंह पिता का नाम: सज्जन सिंह गृह संख्या : 7 उम्र : 56 लिंग : पुरुष | फोटो उपलब्ध |
| 34 | LJC1342476 | निर्वाचक का नाम : विष्णु कुंवर पिता का नाम: कान सिंह गृह संख्या : 7 उम्र : 50 लिंग : पुरुष | फोटो उपलब्ध | 35 | YBW0910778 | निर्वाचक का नाम : प्रियंका चुण्डावत पति का नाम: कल्याणसिंह गृह संख्या : 07 उम्र : 30 लिंग : महिला | फोटो उपलब्ध | 36 | LJC1342484 | निर्वाचक का नाम : नरपत सिंह पिता का नाम: मोती सिंह गृह संख्या : 8 उम्र : 67 लिंग : पुरुष | फोटो उपलब्ध |
| 37 | LJC1342492 | निर्वाचक का नाम : बदन कुंवर पति का नाम: नरपत सिंह गृह संख्या : 8 उम्र : 62 लिंग : महिला | फोटो उपलब्ध | 38 | YBW0073296 | निर्वाचक का नाम : जितेन्द्र सिंह पिता का नाम: नरपत सिंह गृह संख्या : 8 उम्र : 38 लिंग : पुरुष | फोटो उपलब्ध | 39 | YBW0073288 | निर्वाचक का नाम : विरेन्द्र सिंह पिता का नाम: नरपत सिंह गृह संख्या : 8 उम्र : 37 लिंग : पुरुष | फोटो उपलब्ध |
| 40 | YBW0073270 | निर्वाचक का नाम : आशा कुंवर पति का नाम: जितेन्द्र सिंह गृह संख्या : 8 उम्र : 36 लिंग : महिला | फोटो उपलब्ध | 41 | YBW0661603 | निर्वाचक का नाम : गुडिया पति का नाम: विरेन्द्र सिंह गृह संख्या : 8 उम्र : 35 लिंग : महिला | फोटो उपलब्ध | 42 | RJ/16/130/093196 | निर्वाचक का नाम : प्रताप सिंह पिता का नाम: बहादुर सिंह गृह संख्या : 9 उम्र : 59 लिंग : पुरुष | फोटो उपलब्ध |
| 43 | LJC1202001 | निर्वाचक का नाम : कृष्ण कुंवर पति का नाम: प्रताप सिंह गृह संख्या : 9 उम्र : 52 लिंग : महिला | फोटो उपलब्ध | 44 | RJ/16/130/093624 | निर्वाचक का नाम : नटवर सिंह पिता का नाम: बहादुर सिंह गृह संख्या : 9 उम्र : 51 लिंग : पुरुष | फोटो उपलब्ध | 45 | YBW1138866 | निर्वाचक का नाम : हरेंद्र सिंह चौहान पिता का नाम: प्रताप सिंह चौहान गृह संख्या : 09 उम्र : 28 लिंग : पुरुष | फोटो उपलब्ध |
| 46 | YBW1552546 | निर्वाचक का नाम : मनमोहन सिंग चौहान पिता का नाम: प्रताप सिंग गृह संख्या : 9 उम्र : 23 लिंग : पुरुष | फोटो उपलब्ध | 47 | RJ/16/130/093069 | निर्वाचक का नाम : कर्न सिंघ पिता का नाम: बहादुर सिंह गृह संख्या : 10 उम्र : 69 लिंग : पुरुष | फोटो उपलब्ध | 48 | RJ/16/130/093083 | निर्वाचक का नाम : बसंत कुंवर पति का नाम: करण सिंह गृह संख्या : 10 उम्र : 62 लिंग : महिला | फोटो उपलब्ध |
| 49 | YBW1398767 | निर्वाचक का नाम : गुंजन पति का नाम: रणवीर गृह संख्या : 10 उम्र : 35 लिंग : महिला | फोटो उपलब्ध | 50 | YBW0073551 | निर्वाचक का नाम : रणवीर सिंह पिता का नाम: करण सिंह गृह संख्या : 10 उम्र : 34 लिंग : पुरुष | फोटो उपलब्ध | 51 | RJ/16/130/093093 | निर्वाचक का नाम : नाहर सिंह पिता का नाम: गुलाब सिंह गृह संख्या : 11 उम्र : 82 लिंग : पुरुष | फोटो उपलब्ध |
| 52 | RJ/16/130/093183 | निर्वाचक का नाम : मोहन कुंवर पति का नाम: नाहर सिंह गृह संख्या : 11 उम्र : 76 लिंग : महिला | फोटो उपलब्ध | 53 | YBW0145557 | निर्वाचक का नाम : उदय सिंह पिता का नाम: नाहर सिंह गृह संख्या : 11 उम्र : 59 लिंग : पुरुष | फोटो उपलब्ध | 54 | LJC1202027 | निर्वाचक का नाम : राय सिंह पिता का नाम: नाहर सिंह गृह संख्या : 11 उम्र : 58 लिंग : पुरुष | फोटो उपलब्ध |
| 55 | LJC1202019 | निर्वाचक का नाम : जसवन्त कुंवर पति का नाम: उदय सिंह गृह संख्या : 11 उम्र : 58 लिंग : महिला | फोटो उपलब्ध | 56 | LJC1202035 | निर्वाचक का नाम : सूर्यकुंवर पति का नाम: राय सिंह गृह संख्या : 11 उम्र : 53 लिंग : महिला | फोटो उपलब्ध | 57 | LJC1202043 | निर्वाचक का नाम : शक्ति सिंह पिता का नाम: नाहर सिंह गृह संख्या : 11 उम्र : 50 लिंग : पुरुष | फोटो उपलब्ध |
| 58 | LJC1342500 | निर्वाचक का नाम : कृष्णकुंवर पति का नाम: शक्ति सिंह गृह संख्या : 11 उम्र : 43 लिंग : महिला | फोटो उपलब्ध | 59 | YBW1204221 | निर्वाचक का नाम : चुन्डावत शीतल रायसिंह पिता का नाम: रायसिंह चुन्डावत गृह संख्या : 11 उम्र : 28 लिंग : महिला | फोटो उपलब्ध | 60 | YBW1538693 | निर्वाचक का नाम : युवराज सिंह चुण्डावत पिता का नाम: शक्ति सिंह चुण्डावत गृह संख्या : 11 उम्र : 24 लिंग : पुरुष | फोटो उपलब्ध |

| | | | | | | | | | | | |
|----|------------------|--|-------------|----|------------------|--|-------------|----|------------------|--|-------------|
| 61 | YBW1636521 | निर्वाचक का नाम : अभय राज सिंग चुण्डावत पिता का नाम: शक्ती सिंग चुण्डावत गृह संख्या : 11 उम्र : 22 लिंग : पुरुष | फोटो उपलब्ध | 62 | RJ/16/130/093176 | निर्वाचक का नाम : राम कुंवर पिता का नाम: किशोर सिंह गृह संख्या : 12 उम्र : 86 लिंग : महिला | फोटो उपलब्ध | 63 | RJ/16/130/094001 | निर्वाचक का नाम : गजराज सिंह पिता का नाम: किशोर सिंह गृह संख्या : 12 उम्र : 69 लिंग : पुरुष | फोटो उपलब्ध |
| 64 | RJ/16/130/093149 | निर्वाचक का नाम : फुल कुंवर पिता का नाम: गजराज सिंह गृह संख्या : 12 उम्र : 59 लिंग : महिला | फोटो उपलब्ध | 65 | LJC1202050 | निर्वाचक का नाम : भगवत सिंह पिता का नाम: किशोर सिंह गृह संख्या : 12 उम्र : 58 लिंग : पुरुष | फोटो उपलब्ध | 66 | RJ/16/130/093148 | निर्वाचक का नाम : गोंद कुंवर पिता का नाम: भगवत सिंह गृह संख्या : 12 उम्र : 56 लिंग : महिला | फोटो उपलब्ध |
| 67 | LJC1202068 | निर्वाचक का नाम : करण सिंह पिता का नाम: किशोर सिंह गृह संख्या : 12 उम्र : 53 लिंग : पुरुष | फोटो उपलब्ध | 68 | RJ/16/130/093147 | निर्वाचक का नाम : मोहन कुंवर पिता का नाम: करण सिंह गृह संख्या : 12 उम्र : 50 लिंग : महिला | फोटो उपलब्ध | 69 | LJC2101269 | निर्वाचक का नाम : हीना पटेल पिता का नाम: विकास पटेल गृह संख्या : बारह उम्र : 40 लिंग : महिला | फोटो उपलब्ध |
| 70 | YBW0508614 | निर्वाचक का नाम : महीपालसिंह पिता का नाम: गजराज सिंह गृह संख्या : 12 उम्र : 32 लिंग : पुरुष | फोटो उपलब्ध | 71 | YBW1347707 | निर्वाचक का नाम : विपिन सिंह पिता का नाम: भागवत सिंह गृह संख्या : 12 उम्र : 30 लिंग : पुरुष | फोटो उपलब्ध | 72 | YBW1350016 | निर्वाचक का नाम : कर्मवीर सिंह पिता का नाम: गजराज सिंह गृह संख्या : 12 उम्र : 29 लिंग : पुरुष | फोटो उपलब्ध |
| 73 | YBW1499524 | निर्वाचक का नाम : दिगपाल सिंह पिता का नाम: करण सिंह गृह संख्या : 12 उम्र : 25 लिंग : पुरुष | फोटो उपलब्ध | 74 | YBW1591759 | निर्वाचक का नाम : भूपेन्द्र सिंग चुण्डावत पिता का नाम: करण सिंग चुण्डावत गृह संख्या : 12 उम्र : 22 लिंग : पुरुष | फोटो उपलब्ध | 75 | LJC1202084 | निर्वाचक का नाम : कल्याणसिंह पिता का नाम: लालसिंह गृह संख्या : 13 उम्र : 55 लिंग : पुरुष | फोटो उपलब्ध |
| 76 | RJ/16/130/093179 | निर्वाचक का नाम : केसर पिता का नाम: दलिया गृह संख्या : 14 उम्र : 83 लिंग : महिला | फोटो उपलब्ध | 77 | YBW0300798 | निर्वाचक का नाम : रणछोडलाल पिता का नाम: दलिया गृह संख्या : 14 उम्र : 62 लिंग : पुरुष | फोटो उपलब्ध | 78 | YBW1555036 | निर्वाचक का नाम : राकेश रावल पिता का नाम: रणछोड़ रावल गृह संख्या : 14 उम्र : 26 लिंग : पुरुष | फोटो उपलब्ध |
| 79 | YBW1635705 | निर्वाचक का नाम : विशाल रावल पिता का नाम: रणछोड़ रावल गृह संख्या : 14 उम्र : 26 लिंग : पुरुष | फोटो उपलब्ध | 80 | RJ/16/130/093185 | निर्वाचक का नाम : शंकर पिता का नाम: दलिया गृह संख्या : 15 उम्र : 60 लिंग : पुरुष | फोटो उपलब्ध | 81 | YBW0300806 | निर्वाचक का नाम : आशा पिता का नाम: शंकरलाल गृह संख्या : 15 उम्र : 59 लिंग : महिला | फोटो उपलब्ध |
| 82 | YBW0300814 | निर्वाचक का नाम : धापू पिता का नाम: रणछोड़ गृह संख्या : 15 उम्र : 54 लिंग : महिला | फोटो उपलब्ध | 83 | RJ/16/130/093625 | निर्वाचक का नाम : कचरू पिता का नाम: कुरीया गृह संख्या : 16 उम्र : 59 लिंग : पुरुष | फोटो उपलब्ध | 84 | YBW0300822 | निर्वाचक का नाम : पारी पिता का नाम: कचरू गृह संख्या : 16 उम्र : 59 लिंग : महिला | फोटो उपलब्ध |
| 85 | YBW1630268 | निर्वाचक का नाम : शिवा रावल पिता का नाम: कचरू रावल गृह संख्या : 16 उम्र : 31 लिंग : पुरुष | फोटो उपलब्ध | 86 | YBW0300830 | निर्वाचक का नाम : कालू पिता का नाम: गलबा गृह संख्या : 18 उम्र : 36 लिंग : पुरुष | फोटो उपलब्ध | 87 | YBW0300848 | निर्वाचक का नाम : कंकू पिता का नाम: कालू गृह संख्या : 18 उम्र : 34 लिंग : महिला | फोटो उपलब्ध |
| 88 | RJ/16/130/093046 | निर्वाचक का नाम : शान्ती लाल पिता का नाम: मनजी गृह संख्या : 21 उम्र : 63 लिंग : पुरुष | फोटो उपलब्ध | 89 | RJ/16/130/094024 | निर्वाचक का नाम : शान्ति देवी पिता का नाम: शान्ती लाल गृह संख्या : 21 उम्र : 59 लिंग : महिला | फोटो उपलब्ध | 90 | YBW0073569 | निर्वाचक का नाम : विपिन कुमार कलाल पिता का नाम: शांति लाल कलाल गृह संख्या : 21 उम्र : 35 लिंग : पुरुष | फोटो उपलब्ध |

| | | | | | | | | | | | |
|-----|------------------|---|-------------|-----|------------------|---|-------------|-----|------------------|---|-------------|
| 91 | YBW0423145 | निर्वाचक का नाम : सीमा देवी कलाल पति का नाम: विपिन कुमार कलाल गृह संख्या : 21 उम्र : 35 लिंग : महिला | फोटो उपलब्ध | 92 | YBW0423160 | निर्वाचक का नाम : केशू पिता का नाम: नानु गृह संख्या : 22 उम्र : 63 लिंग : पुरुष | फोटो उपलब्ध | 93 | RJ/16/130/093213 | निर्वाचक का नाम : जवरी पति का नाम: केशीया गृह संख्या : 22 उम्र : 59 लिंग : महिला | फोटो उपलब्ध |
| 94 | YBW0910794 | निर्वाचक का नाम : राजु बरगोट पिता का नाम: केशु बरगोट गृह संख्या : 22 उम्र : 30 लिंग : पुरुष | फोटो उपलब्ध | 95 | YBW0910810 | निर्वाचक का नाम : दुर्गा कुमारी पति का नाम: राजु बरगोट गृह संख्या : 22 उम्र : 28 लिंग : महिला | फोटो उपलब्ध | 96 | YBW1987494 | निर्वाचक का नाम : अंतिम कुमारी पिता का नाम: केशु बरगोट गृह संख्या : 22 उम्र : 22 लिंग : महिला | फोटो उपलब्ध |
| 97 | YBW1753896 | निर्वाचक का नाम : उमेश चन्द्र बारगोट पिता का नाम: लक्ष्मण बारगोट गृह संख्या : 23 उम्र : 24 लिंग : पुरुष | फोटो उपलब्ध | 98 | YBW1753920 | निर्वाचक का नाम : दिलीप बारगोट पिता का नाम: लक्ष्मण बारगोट गृह संख्या : 23 उम्र : 20 लिंग : पुरुष | फोटो उपलब्ध | 99 | YBW1931963 | निर्वाचक का नाम : अरविंद बारगोट पिता का नाम: लक्ष्मण बारगोट गृह संख्या : 23 उम्र : 20 लिंग : पुरुष | फोटो उपलब्ध |
| 100 | RJ/16/130/093269 | निर्वाचक का नाम : धूली पति का नाम: पुंजीया गृह संख्या : 24 उम्र : 64 लिंग : महिला | फोटो उपलब्ध | 101 | YBW0253591 | निर्वाचक का नाम : अशोक पिता का नाम: पुंजीया गृह संख्या : 24 उम्र : 35 लिंग : पुरुष | फोटो उपलब्ध | 102 | YBW0253609 | निर्वाचक का नाम : अनिता पति का नाम: अशोक गृह संख्या : 24 उम्र : 34 लिंग : महिला | फोटो उपलब्ध |
| 103 | RJ/16/130/093181 | निर्वाचक का नाम : गजेन्द्रकुंवर पति का नाम: लक्ष्मणसिंह गृह संख्या : 25 उम्र : 75 लिंग : महिला | फोटो उपलब्ध | 104 | LJC1202118 | निर्वाचक का नाम : सूर्यसिंह पिता का नाम: लक्ष्मणसिंह गृह संख्या : 25 उम्र : 50 लिंग : पुरुष | फोटो उपलब्ध | 105 | RJ/16/130/093180 | निर्वाचक का नाम : कैलाश कुंवर पति का नाम: सूर्यसिंह गृह संख्या : 25 उम्र : 50 लिंग : महिला | फोटो उपलब्ध |
| 106 | YBW0360917 | निर्वाचक का नाम : कल्याणसिंह पिता का नाम: सूर्यसिंह गृह संख्या : 25 उम्र : 31 लिंग : पुरुष | फोटो उपलब्ध | 107 | YBW1398734 | निर्वाचक का नाम : रविन्द्र पिता का नाम: सूर्यसिंह गृह संख्या : 25 उम्र : 29 लिंग : पुरुष | फोटो उपलब्ध | 108 | YBW0910836 | निर्वाचक का नाम : लोकेन्द्र सिंह पिता का नाम: सूर्यसिंह गृह संख्या : 25 उम्र : 28 लिंग : पुरुष | फोटो उपलब्ध |
| 109 | YBW1802461 | निर्वाचक का नाम : पायल चौहान चौहान पति का नाम: लोकेन्द्र सिंह चौहान गृह संख्या : 25 उम्र : 25 लिंग : महिला | फोटो उपलब्ध | 110 | YBW1497254 | निर्वाचक का नाम : प्रध्वीराज सिंह चौहान पिता का नाम: सूर्य सिंह चौहान गृह संख्या : 25 उम्र : 24 लिंग : पुरुष | फोटो उपलब्ध | 111 | YBW1988385 | निर्वाचक का नाम : दिलखुश कुंवर पति का नाम: रविन्द्र सिंह गृह संख्या : 25 उम्र : 23 लिंग : महिला | फोटो उपलब्ध |
| 112 | RJ/16/130/093115 | निर्वाचक का नाम : शम्भू सिंह पिता का नाम: सज्जन सिंह गृह संख्या : 26 उम्र : 68 लिंग : पुरुष | फोटो उपलब्ध | 113 | RJ/16/130/093113 | निर्वाचक का नाम : विजय कुंवर पति का नाम: शम्भू सिंह गृह संख्या : 26 उम्र : 65 लिंग : महिला | फोटो उपलब्ध | 114 | LJC1342518 | निर्वाचक का नाम : प्रतापसिंह पिता का नाम: शम्भूसिंह गृह संख्या : 26 उम्र : 42 लिंग : पुरुष | फोटो उपलब्ध |
| 115 | YBW0135665 | निर्वाचक का नाम : नन्दा कंवर पति का नाम: प्रताप सिंह गृह संख्या : 26 उम्र : 38 लिंग : महिला | फोटो उपलब्ध | 116 | RJ/16/130/093114 | निर्वाचक का नाम : राम सिंह पिता का नाम: सज्जन सिंह गृह संख्या : 27 उम्र : 76 लिंग : पुरुष | फोटो उपलब्ध | 117 | RJ/16/130/093137 | निर्वाचक का नाम : अजब कुंवर पति का नाम: राम सिंह गृह संख्या : 27 उम्र : 74 लिंग : महिला | फोटो उपलब्ध |
| 118 | LJC1342526 | निर्वाचक का नाम : खडगसिंह पिता का नाम: रामसिंह गृह संख्या : 27 उम्र : 40 लिंग : पुरुष | फोटो उपलब्ध | 119 | YBW0135681 | निर्वाचक का नाम : लक्ष्मी पति का नाम: खडग सिंह गृह संख्या : 27 उम्र : 37 लिंग : महिला | फोटो उपलब्ध | 120 | YBW0300855 | निर्वाचक का नाम : महिपाल पिता का नाम: रामसिंह गृह संख्या : 27 उम्र : 37 लिंग : पुरुष | फोटो उपलब्ध |

| | | | | | | | | | | | |
|-----|------------------|---|-------------|-----|------------------|--|-------------|-----|------------------|--|-------------|
| 121 | YBW1875350 | निर्वाचक का नाम : आरती कुंवर पति का नाम: महिपाल सिंह गृह संख्या : 27 उम्र : 24 लिंग : महिला | फोटो उपलब्ध | 122 | RJ/16/130/093118 | निर्वाचक का नाम : छत्र सिंह पिता का नाम: सज्जन सिंह गृह संख्या : 28 उम्र : 74 लिंग : पुरुष | फोटो उपलब्ध | 123 | RJ/16/130/093139 | निर्वाचक का नाम : केसर कुंवर पति का नाम: छत्र सिंह गृह संख्या : 28 उम्र : 68 लिंग : महिला | फोटो उपलब्ध |
| 124 | RJ/16/130/093736 | निर्वाचक का नाम : महेन्द्रसिंह पिता का नाम: छत्र सिंह गृह संख्या : 28 उम्र : 49 लिंग : पुरुष | फोटो उपलब्ध | 125 | LJC1598739 | निर्वाचक का नाम : बनाकुंवर पति का नाम: महेन्द्रसिंह गृह संख्या : 28 उम्र : 40 लिंग : महिला | फोटो उपलब्ध | 126 | LJC1598747 | निर्वाचक का नाम : पुष्पेन्द्रसिंह पिता का नाम: छत्रसिंह गृह संख्या : 28 उम्र : 40 लिंग : पुरुष | फोटो उपलब्ध |
| 127 | YBW0143230 | निर्वाचक का नाम : प्रेमकुंवर पति का नाम: पुष्पेन्द्र सिंह गृह संख्या : 28 उम्र : 35 लिंग : महिला | फोटो उपलब्ध | 128 | YBW1630342 | निर्वाचक का नाम : राजेंद्र सिंग पिता का नाम: महेन्द्र सिंग गृह संख्या : 28 उम्र : 23 लिंग : पुरुष | फोटो उपलब्ध | 129 | RJ/16/130/093258 | निर्वाचक का नाम : नंगजी पिता का नाम: धूलिया गृह संख्या : 29 उम्र : 59 लिंग : पुरुष | फोटो उपलब्ध |
| 130 | YBW0300863 | निर्वाचक का नाम : बबली पति का नाम: नगजी गृह संख्या : 29 उम्र : 56 लिंग : महिला | फोटो उपलब्ध | 131 | LJC1342534 | निर्वाचक का नाम : मंगली पति का नाम: नाथू गृह संख्या : 31 उम्र : 42 लिंग : महिला | फोटो उपलब्ध | 132 | YBW1741123 | निर्वाचक का नाम : ललिता कुमारी डिंडोर डिंडोर पति का नाम: मनोहर लाल डिंडोर डिंडोर गृह संख्या : 31 उम्र : 25 लिंग : महिला | फोटो उपलब्ध |
| 133 | YBW1671825 | निर्वाचक का नाम : मनोहर लाल डिंडोर माता का नाम: मंगली गृह संख्या : 31 उम्र : 24 लिंग : पुरुष | फोटो उपलब्ध | 134 | RJ/16/130/094038 | निर्वाचक का नाम : कलजी पिता का नाम: मना गृह संख्या : 32 उम्र : 69 लिंग : पुरुष | फोटो उपलब्ध | 135 | RJ/16/130/093216 | निर्वाचक का नाम : काली पति का नाम: कलजी गृह संख्या : 32 उम्र : 64 लिंग : महिला | फोटो उपलब्ध |
| 136 | YBW0300871 | निर्वाचक का नाम : प्रभुलाल पिता का नाम: कलजी गृह संख्या : 32 उम्र : 40 लिंग : पुरुष | फोटो उपलब्ध | 137 | YBW0300889 | निर्वाचक का नाम : कला पति का नाम: प्रभुलाल गृह संख्या : 32 उम्र : 38 लिंग : महिला | फोटो उपलब्ध | 138 | RJ/16/130/094004 | निर्वाचक का नाम : नगु पिता का नाम: मना गृह संख्या : 33 उम्र : 59 लिंग : पुरुष | फोटो उपलब्ध |
| 139 | YBW0061903 | निर्वाचक का नाम : रूपसी पिता का नाम: मना गृह संख्या : 33 उम्र : 53 लिंग : पुरुष | फोटो उपलब्ध | 140 | YBW0910851 | निर्वाचक का नाम : हरीश पिता का नाम: नगु गृह संख्या : 33 उम्र : 30 लिंग : पुरुष | फोटो उपलब्ध | 141 | YBW1138965 | निर्वाचक का नाम : मुकेश पिता का नाम: नगु गृह संख्या : 33 उम्र : 28 लिंग : पुरुष | फोटो उपलब्ध |
| 142 | YBW0910877 | निर्वाचक का नाम : अनिता डिंडोर पति का नाम: हरीश डिंडोर गृह संख्या : 33 उम्र : 28 लिंग : महिला | फोटो उपलब्ध | 143 | YBW1741230 | निर्वाचक का नाम : कल्पना डिंडोर डिंडोर पति का नाम: मुकेश डिंडोर डिंडोर गृह संख्या : 33 उम्र : 23 लिंग : महिला | फोटो उपलब्ध | 144 | YBW1741206 | निर्वाचक का नाम : सुनील डिंडोर डिंडोर पिता का नाम: नगु गृह संख्या : 33 उम्र : 22 लिंग : पुरुष | फोटो उपलब्ध |
| 145 | LJC1767037 | निर्वाचक का नाम : होलिया पिता का नाम: कालीया गृह संख्या : 34 उम्र : 50 लिंग : पुरुष | फोटो उपलब्ध | 146 | LJC1874254 | निर्वाचक का नाम : लसी पति का नाम: होलिया गृह संख्या : 34 उम्र : 47 लिंग : महिला | फोटो उपलब्ध | 147 | YBW0253617 | निर्वाचक का नाम : शंकर पिता का नाम: जीवा गृह संख्या : 34 उम्र : 45 लिंग : पुरुष | फोटो उपलब्ध |
| 148 | YBW0253625 | निर्वाचक का नाम : सुका पति का नाम: शंकर गृह संख्या : 34 उम्र : 43 लिंग : महिला | फोटो उपलब्ध | 149 | LJC1342542 | निर्वाचक का नाम : शंकर पिता का नाम: कालिया गृह संख्या : 34 उम्र : 42 लिंग : पुरुष | फोटो उपलब्ध | 150 | YBW0661611 | निर्वाचक का नाम : गवरी पति का नाम: शंकर गृह संख्या : 34 उम्र : 40 लिंग : महिला | फोटो उपलब्ध |

| | | | | | | | | | | | |
|-----|------------------|--|-------------|-----|------------------|--|-------------|-----|------------|--|-------------|
| 151 | YBW0910919 | निर्वाचक का नाम : कपिल पिता का नाम: जीवा गृह संख्या : 34 उम्र : 29 लिंग : पुरुष | फोटो उपलब्ध | 152 | YBW0919886 | निर्वाचक का नाम : गंगा पति का नाम: कपिल गृह संख्या : 34 उम्र : 28 लिंग : महिला | फोटो उपलब्ध | 153 | YBW0910950 | निर्वाचक का नाम : सचिन पिता का नाम: जीवा गृह संख्या : 34 उम्र : 27 लिंग : पुरुष | फोटो उपलब्ध |
| 154 | YBW1974195 | निर्वाचक का नाम : अनिता कुमारी डिंडोर पिता का नाम: होलिया डिंडोर गृह संख्या : 34 उम्र : 23 लिंग : महिला | फोटो उपलब्ध | 155 | YBW1974443 | निर्वाचक का नाम : निलेश डिंडोर डिंडोर पिता का नाम: होलिया डिंडोर गृह संख्या : 34 उम्र : 21 लिंग : पुरुष | फोटो उपलब्ध | 156 | YBW0300897 | निर्वाचक का नाम : कालू पिता का नाम: कोदर गृह संख्या : 35 उम्र : 74 लिंग : पुरुष | फोटो उपलब्ध |
| 157 | YBW0468603 | निर्वाचक का नाम : जीवणा पिता का नाम: कोदर गृह संख्या : 35 उम्र : 58 लिंग : पुरुष | फोटो उपलब्ध | 158 | YBW0468595 | निर्वाचक का नाम : गलाब पति का नाम: जीवणा गृह संख्या : 35 उम्र : 51 लिंग : महिला | फोटो उपलब्ध | 159 | YBW0661629 | निर्वाचक का नाम : रामलाल पिता का नाम: गेबा गृह संख्या : 35 उम्र : 31 लिंग : पुरुष | फोटो उपलब्ध |
| 160 | YBW0661637 | निर्वाचक का नाम : लक्ष्मण पिता का नाम: गेबा गृह संख्या : 35 उम्र : 30 लिंग : पुरुष | फोटो उपलब्ध | 161 | YBW0919902 | निर्वाचक का नाम : बापुडी पति का नाम: रामलाल बरगोट गृह संख्या : 35 उम्र : 28 लिंग : महिला | फोटो उपलब्ध | 162 | YBW0910976 | निर्वाचक का नाम : पारू पति का नाम: लक्ष्मण गृह संख्या : 35 उम्र : 28 लिंग : महिला | फोटो उपलब्ध |
| 163 | YBW1987585 | निर्वाचक का नाम : दशरथ बरगोट पिता का नाम: गेबा बरगोट गृह संख्या : 35 उम्र : 22 लिंग : पुरुष | फोटो उपलब्ध | 164 | RJ/16/130/093096 | निर्वाचक का नाम : पानु पति का नाम: विरजी गृह संख्या : 36 उम्र : 79 लिंग : महिला | फोटो उपलब्ध | 165 | YBW1542794 | निर्वाचक का नाम : कमलेश बारगोट माता का नाम: पानू गृह संख्या : 36 उम्र : 23 लिंग : पुरुष | फोटो उपलब्ध |
| 166 | RJ/16/130/093630 | निर्वाचक का नाम : पूंजा पिता का नाम: थावरा गृह संख्या : 37 उम्र : 59 लिंग : पुरुष | फोटो उपलब्ध | 167 | RJ/16/130/093211 | निर्वाचक का नाम : ऐजन पति का नाम: पूंजा गृह संख्या : 37 उम्र : 58 लिंग : महिला | फोटो उपलब्ध | 168 | LJC1342567 | निर्वाचक का नाम : गलाब पति का नाम: नारजी गृह संख्या : 37 उम्र : 42 लिंग : महिला | फोटो उपलब्ध |
| 169 | LJC1342575 | निर्वाचक का नाम : वीटा पति का नाम: जगदीश गृह संख्या : 37 उम्र : 42 लिंग : महिला | फोटो उपलब्ध | 170 | YBW0911032 | निर्वाचक का नाम : गंगा पति का नाम: विनोद कुमार सोलंकी गृह संख्या : 37 उम्र : 29 लिंग : महिला | फोटो उपलब्ध | 171 | YBW0911057 | निर्वाचक का नाम : विनोद कुमार सोलंकी पिता का नाम: नारजी सोलंकी गृह संख्या : 37 उम्र : 27 लिंग : पुरुष | फोटो उपलब्ध |
| 172 | YBW0911073 | निर्वाचक का नाम : दिनेश चन्द्र सोलंकी पिता का नाम: पूंजा सोलंकी गृह संख्या : 37 उम्र : 27 लिंग : पुरुष | फोटो उपलब्ध | 173 | YBW1669456 | निर्वाचक का नाम : राजेश सोलंकी माता का नाम: विटा सोलंकी गृह संख्या : 37 उम्र : 22 लिंग : पुरुष | फोटो उपलब्ध | 174 | YBW1671718 | निर्वाचक का नाम : अल्पेश सोलंकी माता का नाम: विता गृह संख्या : 37 उम्र : 21 लिंग : पुरुष | फोटो उपलब्ध |
| 175 | LJC1202159 | निर्वाचक का नाम : माना पिता का नाम: दीपा गृह संख्या : 38 उम्र : 74 लिंग : पुरुष | फोटो उपलब्ध | 176 | RJ/16/130/093212 | निर्वाचक का नाम : जमना पति का नाम: मना गृह संख्या : 38 उम्र : 69 लिंग : महिला | फोटो उपलब्ध | 177 | LJC1598762 | निर्वाचक का नाम : नारायण पिता का नाम: माना गृह संख्या : 38 उम्र : 47 लिंग : पुरुष | फोटो उपलब्ध |
| 178 | LJC1342583 | निर्वाचक का नाम : चेतना पति का नाम: नारायण गृह संख्या : 38 उम्र : 44 लिंग : महिला | फोटो उपलब्ध | 179 | LJC1598770 | निर्वाचक का नाम : शम्भुलाल पिता का नाम: माना गृह संख्या : 38 उम्र : 42 लिंग : पुरुष | फोटो उपलब्ध | 180 | YBW2031375 | निर्वाचक का नाम : अनिल सोलंकी पिता का नाम: नारायण लाल सोलंकी गृह संख्या : 38 उम्र : 19 लिंग : पुरुष | फोटो उपलब्ध |

| | | | | | | | | | | | |
|-----|------------------|---|-------------|-----|------------------|---|-------------|-----|------------------|---|-------------|
| 181 | RJ/16/130/093259 | निर्वाचक का नाम : कमजी पिता का नाम: दीपा गृह संख्या : 39 उम्र : 69 लिंग : पुरुष | फोटो उपलब्ध | 182 | RJ/16/130/093214 | निर्वाचक का नाम : गंगा पति का नाम: कमजी गृह संख्या : 39 उम्र : 64 लिंग : महिला | फोटो उपलब्ध | 183 | LJC1598788 | निर्वाचक का नाम : रमेश पिता का नाम: कमजी गृह संख्या : 39 उम्र : 40 लिंग : पुरुष | फोटो उपलब्ध |
| 184 | LJC2101798 | निर्वाचक का नाम : देवचन्द पिता का नाम: कमजी गृह संख्या : 39 उम्र : 39 लिंग : पुरुष | फोटो उपलब्ध | 185 | LJC2101806 | निर्वाचक का नाम : सुजाता पति का नाम: देवचन्द गृह संख्या : 39 उम्र : 37 लिंग : महिला | फोटो उपलब्ध | 186 | YBW1987577 | निर्वाचक का नाम : कल्पना कुमारी सोलंकी पिता का नाम: रमेश सोलंकी गृह संख्या : 39 उम्र : 21 लिंग : महिला | फोटो उपलब्ध |
| 187 | YBW2011740 | निर्वाचक का नाम : विशाल सोलंकी पिता का नाम: रमेश सोलंकी गृह संख्या : 39 उम्र : 19 लिंग : पुरुष | फोटो उपलब्ध | 188 | YBW2011757 | निर्वाचक का नाम : विद्या कुमारी सोलंकी पिता का नाम: देव चन्द्र सोलंकी गृह संख्या : 39 उम्र : 19 लिंग : महिला | फोटो उपलब्ध | 189 | RJ/16/130/094020 | निर्वाचक का नाम : कमला पति का नाम: रावजी गृह संख्या : 40 उम्र : 61 लिंग : महिला | फोटो उपलब्ध |
| 190 | YBW1544899 | निर्वाचक का नाम : नीतू कलासुआ पिता का नाम: धुलजी कलसुआ गृह संख्या : 53 उम्र : 23 लिंग : महिला | फोटो उपलब्ध | 191 | YBW1520980 | निर्वाचक का नाम : विभा कलासुआ कलसुआ पिता का नाम: कमलेश कलासुआ गृह संख्या : 54 उम्र : 23 लिंग : महिला | फोटो उपलब्ध | 192 | YBW1060375 | निर्वाचक का नाम : विजय कुमार माता का नाम: मोहनलाल गृह संख्या : 73 उम्र : 28 लिंग : पुरुष | फोटो उपलब्ध |
| 193 | YBW1250851 | निर्वाचक का नाम : तुलसी कुमारी सोलंकी पिता का नाम: कानिया सोलंकी गृह संख्या : 265 उम्र : 26 लिंग : महिला | फोटो उपलब्ध | 194 | YBW1346550 | निर्वाचक का नाम : महिपाल पिता का नाम: प्रभुलाल गृह संख्या : 279 उम्र : 25 लिंग : पुरुष | फोटो उपलब्ध | 195 | YBW0469031 | निर्वाचक का नाम : खेमचंद पिता का नाम: रणछोड गृह संख्या : 316 उम्र : 33 लिंग : पुरुष | फोटो उपलब्ध |
| 196 | YBW0469049 | निर्वाचक का नाम : भगवतीलाल पिता का नाम: रणछोड गृह संख्या : 316 उम्र : 31 लिंग : पुरुष | फोटो उपलब्ध | 197 | YBW1517242 | निर्वाचक का नाम : सुमन पति का नाम: मुकेश गृह संख्या : न उम्र : 24 लिंग : महिला | फोटो उपलब्ध | | | | |

| | | | | | | | | | | | |
|-----|------------------|---|-------------|-----|------------------|--|-------------|-----|------------------|--|-------------|
| 198 | YBW0779280 | निर्वाचक का नाम : महेन्द्र कुमार पिता का नाम: रावजी गृह संख्या : 40 उम्र : 30 लिंग : पुरुष | फोटो उपलब्ध | 199 | YBW0779298 | निर्वाचक का नाम : रेखा पति का नाम: महेन्द्र गृह संख्या : 40 उम्र : 29 लिंग : महिला | फोटो उपलब्ध | 200 | YBW1669498 | निर्वाचक का नाम : रूपवती सोलंकी पति का नाम: महेंद्र सोलंकी गृह संख्या : 40 उम्र : 24 लिंग : महिला | फोटो उपलब्ध |
| 201 | RJ/16/130/093618 | निर्वाचक का नाम : विजय पाल पिता का नाम: कोदर गृह संख्या : 41 उम्र : 50 लिंग : पुरुष | फोटो उपलब्ध | 202 | LJC1874767 | निर्वाचक का नाम : बना पति का नाम: विजयलाल गृह संख्या : 41 उम्र : 40 लिंग : महिला | फोटो उपलब्ध | 203 | YBW1716737 | निर्वाचक का नाम : विकास मसार पिता का नाम: विजय पाल मसार गृह संख्या : 41 उम्र : 20 लिंग : पुरुष | फोटो उपलब्ध |
| 204 | RJ/16/130/093003 | निर्वाचक का नाम : जितेन्द्रकुमार पिता का नाम: कोदर गृह संख्या : 42 उम्र : 64 लिंग : पुरुष | फोटो उपलब्ध | 205 | LJC1767482 | निर्वाचक का नाम : रमजु पति का नाम: जितेन्द्र कुमार गृह संख्या : 42 उम्र : 59 लिंग : महिला | फोटो उपलब्ध | 206 | YBW0253641 | निर्वाचक का नाम : मुकेश पिता का नाम: जितेन्द्र गृह संख्या : 42 उम्र : 34 लिंग : पुरुष | फोटो उपलब्ध |
| 207 | YBW0253633 | निर्वाचक का नाम : प्रवीण पिता का नाम: जितेन्द्र गृह संख्या : 42 उम्र : 33 लिंग : पुरुष | फोटो उपलब्ध | 208 | YBW1881945 | निर्वाचक का नाम : संगीता पति का नाम: मुकेश मसार गृह संख्या : 42 उम्र : 27 लिंग : महिला | फोटो उपलब्ध | 209 | RJ/16/130/093635 | निर्वाचक का नाम : रणछोड पिता का नाम: कोदर गृह संख्या : 43 उम्र : 64 लिंग : पुरुष | फोटो उपलब्ध |
| 210 | RJ/16/130/093360 | निर्वाचक का नाम : मीरा पति का नाम: रणछोड गृह संख्या : 43 उम्र : 59 लिंग : महिला | फोटो उपलब्ध | 211 | LJC2101145 | निर्वाचक का नाम : राजेश पिता का नाम: रणछोड गृह संख्या : 43 उम्र : 36 लिंग : पुरुष | फोटो उपलब्ध | 212 | LJC2101152 | निर्वाचक का नाम : गुडडी पति का नाम: राजेश गृह संख्या : 43 उम्र : 35 लिंग : महिला | फोटो उपलब्ध |
| 213 | YBW0911297 | निर्वाचक का नाम : कृष्णा मसार पिता का नाम: रणछोड गृह संख्या : 43 उम्र : 30 लिंग : पुरुष | फोटो उपलब्ध | 214 | YBW0911313 | निर्वाचक का नाम : केसर पति का नाम: कृष्णा मसार गृह संख्या : 43 उम्र : 29 लिंग : महिला | फोटो उपलब्ध | 215 | YBW1598101 | निर्वाचक का नाम : विनोद मसिर पिता का नाम: रणछोड मसार गृह संख्या : 43 उम्र : 27 लिंग : पुरुष | फोटो उपलब्ध |
| 216 | RJ/16/130/093544 | निर्वाचक का नाम : शंकर पिता का नाम: नारीया गृह संख्या : 44 उम्र : 50 लिंग : पुरुष | फोटो उपलब्ध | 217 | LJC1598796 | निर्वाचक का नाम : नर्बदा पति का नाम: शंकर गृह संख्या : 44 उम्र : 40 लिंग : महिला | फोटो उपलब्ध | 218 | YBW0253658 | निर्वाचक का नाम : रावजी पिता का नाम: नारीया गृह संख्या : 44 उम्र : 38 लिंग : पुरुष | फोटो उपलब्ध |
| 219 | YBW0231183 | निर्वाचक का नाम : सविता पति का नाम: रावजी गृह संख्या : 44 उम्र : 34 लिंग : महिला | फोटो उपलब्ध | 220 | RJ/16/130/093189 | निर्वाचक का नाम : नानु राम पिता का नाम: नारीया गृह संख्या : 45 उम्र : 58 लिंग : पुरुष | फोटो उपलब्ध | 221 | RJ/16/130/093475 | निर्वाचक का नाम : गंगा पति का नाम: नानु राम गृह संख्या : 45 उम्र : 52 लिंग : महिला | फोटो उपलब्ध |
| 222 | YBW0620864 | निर्वाचक का नाम : शान्ति पति का नाम: शैलेन्द्र गृह संख्या : 45 उम्र : 32 लिंग : महिला | फोटो उपलब्ध | 223 | YBW0508622 | निर्वाचक का नाम : शैलेन्द्र पिता का नाम: नानुराम गृह संख्या : 45 उम्र : 31 लिंग : पुरुष | फोटो उपलब्ध | 224 | YBW1348838 | निर्वाचक का नाम : परेश कुमार पिता का नाम: नानु राम गृह संख्या : 45 उम्र : 27 लिंग : पुरुष | फोटो उपलब्ध |
| 225 | YBW1636125 | निर्वाचक का नाम : रवींद्र कुमार मसार पिता का नाम: नानु राम मसार गृह संख्या : 45 उम्र : 23 लिंग : पुरुष | फोटो उपलब्ध | 226 | YBW1890789 | निर्वाचक का नाम : कविता पति का नाम: रवींद्र कुमार गृह संख्या : 45 उम्र : 23 लिंग : महिला | फोटो उपलब्ध | 227 | RJ/16/130/093636 | निर्वाचक का नाम : रमेशचन्द्र पिता का नाम: धारीया गृह संख्या : 46 उम्र : 50 लिंग : पुरुष | फोटो उपलब्ध |

| | | | | | | | | | | | |
|-----|------------------|---|-------------|-----|------------------|---|-------------|-----|------------------|--|-------------|
| 228 | LJC1598804 | निर्वाचक का नाम : काली पति का नाम: रमेशचन्द्र गृह संख्या : 46 उम्र : 40 लिंग : महिला | फोटो उपलब्ध | 229 | YBW0468629 | निर्वाचक का नाम : अर्जुन पिता का नाम: अरजी गृह संख्या : 46 उम्र : 34 लिंग : पुरुष | फोटो उपलब्ध | 230 | YBW1888403 | निर्वाचक का नाम : दिनेश चन्द्र मसार पिता का नाम: रमेश चन्द्र गृह संख्या : 46 उम्र : 24 लिंग : पुरुष | फोटो उपलब्ध |
| 231 | YBW1886647 | निर्वाचक का नाम : शीला पति का नाम: रमेश चन्द्र गृह संख्या : 46 उम्र : 22 लिंग : महिला | फोटो उपलब्ध | 232 | YBW1631423 | निर्वाचक का नाम : प्रकाश चन्द्र मसार पिता का नाम: रमेश चन्द्र मसार गृह संख्या : 46 उम्र : 21 लिंग : पुरुष | फोटो उपलब्ध | 233 | YBW1878586 | निर्वाचक का नाम : गोविन्द कुमार पिता का नाम: रमेश चन्द्र मसार गृह संख्या : 46 उम्र : 20 लिंग : पुरुष | फोटो उपलब्ध |
| 234 | RJ/16/130/093528 | निर्वाचक का नाम : देव पति का नाम: कालिया गृह संख्या : 47 उम्र : 79 लिंग : महिला | फोटो उपलब्ध | 235 | LJC1598812 | निर्वाचक का नाम : इनी पति का नाम: कचरिया गृह संख्या : 47 उम्र : 42 लिंग : महिला | फोटो उपलब्ध | 236 | RJ/16/130/093638 | निर्वाचक का नाम : भूलकी पति का नाम: भाणीया गृह संख्या : 50 उम्र : 89 लिंग : महिला | फोटो उपलब्ध |
| 237 | RJ/16/130/093495 | निर्वाचक का नाम : शम्भू लाल पिता का नाम: भाणीया गृह संख्या : 50 उम्र : 56 लिंग : पुरुष | फोटो उपलब्ध | 238 | RJ/16/130/093476 | निर्वाचक का नाम : सीता पति का नाम: शम्भू लाल गृह संख्या : 50 उम्र : 54 लिंग : महिला | फोटो उपलब्ध | 239 | YBW0661652 | निर्वाचक का नाम : अशोक पिता का नाम: शंभूलाल गृह संख्या : 50 उम्र : 31 लिंग : पुरुष | फोटो उपलब्ध |
| 240 | YBW1892355 | निर्वाचक का नाम : किरपा कुमारी पति का नाम: अशोक कलासुआ गृह संख्या : 50 उम्र : 24 लिंग : महिला | फोटो उपलब्ध | 241 | RJ/16/130/093073 | निर्वाचक का नाम : सुख लाल पिता का नाम: रामा गृह संख्या : 52 उम्र : 59 लिंग : पुरुष | फोटो उपलब्ध | 242 | RJ/16/130/094007 | निर्वाचक का नाम : मीठी पति का नाम: सुख लाल गृह संख्या : 52 उम्र : 57 लिंग : महिला | फोटो उपलब्ध |
| 243 | YBW0661660 | निर्वाचक का नाम : किशोर कुमार पिता का नाम: सुखलाल गृह संख्या : 52 उम्र : 32 लिंग : पुरुष | फोटो उपलब्ध | 244 | YBW0911339 | निर्वाचक का नाम : गणेश लाल पिता का नाम: सुखलाल गृह संख्या : 52 उम्र : 28 लिंग : पुरुष | फोटो उपलब्ध | 245 | RJ/16/130/093559 | निर्वाचक का नाम : सोम्बारीया पिता का नाम: दला गृह संख्या : 53 उम्र : 79 लिंग : पुरुष | फोटो उपलब्ध |
| 246 | RJ/16/130/093441 | निर्वाचक का नाम : जीवणी पति का नाम: सोम्बारीया गृह संख्या : 53 उम्र : 74 लिंग : महिला | फोटो उपलब्ध | 247 | RJ/16/130/094028 | निर्वाचक का नाम : धुलजी पिता का नाम: सोम्बारीया गृह संख्या : 53 उम्र : 62 लिंग : पुरुष | फोटो उपलब्ध | 248 | RJ/16/130/093373 | निर्वाचक का नाम : चोखी पति का नाम: धुलजी गृह संख्या : 53 उम्र : 56 लिंग : महिला | फोटो उपलब्ध |
| 249 | RJ/16/130/093319 | निर्वाचक का नाम : नारायण पिता का नाम: सोम्बारीया गृह संख्या : 53 उम्र : 50 लिंग : पुरुष | फोटो उपलब्ध | 250 | LJC1202415 | निर्वाचक का नाम : मीरा पति का नाम: नारायणलाल गृह संख्या : 53 उम्र : 44 लिंग : महिला | फोटो उपलब्ध | 251 | YBW1398700 | निर्वाचक का नाम : राजमल पिता का नाम: सोम्बादिया गृह संख्या : 53 उम्र : 43 लिंग : पुरुष | फोटो उपलब्ध |
| 252 | LJC1342591 | निर्वाचक का नाम : गेबीलाल पिता का नाम: सोम्बारिया गृह संख्या : 53 उम्र : 40 लिंग : पुरुष | फोटो उपलब्ध | 253 | LJC2101996 | निर्वाचक का नाम : राजकुमारी पति का नाम: राजमल गृह संख्या : 53 उम्र : 38 लिंग : महिला | फोटो उपलब्ध | 254 | YBW0620872 | निर्वाचक का नाम : दुर्गा पति का नाम: गेबीलाल गृह संख्या : 53 उम्र : 37 लिंग : महिला | फोटो उपलब्ध |
| 255 | YBW0911354 | निर्वाचक का नाम : विक्रम कुमार कलासुआ पिता का नाम: नारायणलाल गृह संख्या : 53 उम्र : 27 लिंग : पुरुष | फोटो उपलब्ध | 256 | YBW1250869 | निर्वाचक का नाम : मोनिका कला सुआ पति का नाम: निर्मल कलासुआ गृह संख्या : 53 उम्र : 26 लिंग : महिला | फोटो उपलब्ध | 257 | YBW1892264 | निर्वाचक का नाम : विनोद कुमार कलासुआ पिता का नाम: नारायण लाल कलासुआ गृह संख्या : 53 उम्र : 24 लिंग : पुरुष | फोटो उपलब्ध |

| | | | | | | | | | | | |
|-----|------------------|---|-------------|-----|------------------|--|-------------|-----|------------------|--|-------------|
| 258 | RJ/16/130/093440 | निर्वाचक का नाम : इतरी पति का नाम: चिमन लाल गृह संख्या : 54 उम्र : 69 लिंग : महिला | फोटो उपलब्ध | 259 | RJ/16/130/093463 | निर्वाचक का नाम : कमलेश पिता का नाम: चिमन लाल गृह संख्या : 54 उम्र : 50 लिंग : पुरुष | फोटो उपलब्ध | 260 | LJC1598820 | निर्वाचक का नाम : गीता पति का नाम: कमलेश गृह संख्या : 54 उम्र : 43 लिंग : महिला | फोटो उपलब्ध |
| 261 | LJC1202332 | निर्वाचक का नाम : कुलदीप कुमार पिता का नाम: चिमनलाल गृह संख्या : 54 उम्र : 43 लिंग : पुरुष | फोटो उपलब्ध | 262 | YBW0253674 | निर्वाचक का नाम : रेखा पति का नाम: कुलदीप गृह संख्या : 54 उम्र : 33 लिंग : महिला | फोटो उपलब्ध | 263 | YBW1665165 | निर्वाचक का नाम : चिराग कलासुआ पिता का नाम: कमलेश कलासुआ गृह संख्या : 54 उम्र : 21 लिंग : पुरुष | फोटो उपलब्ध |
| 264 | RJ/16/130/093228 | निर्वाचक का नाम : लालजी पिता का नाम: दामला गृह संख्या : 55 उम्र : 62 लिंग : पुरुष | फोटो उपलब्ध | 265 | RJ/16/130/093217 | निर्वाचक का नाम : मंगली पति का नाम: लालजी गृह संख्या : 55 उम्र : 62 लिंग : महिला | फोटो उपलब्ध | 266 | YBW1200914 | निर्वाचक का नाम : कैलाश कुमारी पिता का नाम: लालजी गृह संख्या : 55 उम्र : 29 लिंग : महिला | फोटो उपलब्ध |
| 267 | YBW0911370 | निर्वाचक का नाम : मुकेश कुमार पिता का नाम: लालजी गृह संख्या : 55 उम्र : 28 लिंग : पुरुष | फोटो उपलब्ध | 268 | YBW1882182 | निर्वाचक का नाम : माया कुमारी पति का नाम: मुकेश कुमार गृह संख्या : 55 उम्र : 28 लिंग : महिला | फोटो उपलब्ध | 269 | RJ/16/130/093322 | निर्वाचक का नाम : फुलजी पिता का नाम: दामला गृह संख्या : 56 उम्र : 62 लिंग : पुरुष | फोटो उपलब्ध |
| 270 | RJ/16/130/093350 | निर्वाचक का नाम : मणी पति का नाम: फुलजी गृह संख्या : 56 उम्र : 59 लिंग : महिला | फोटो उपलब्ध | 271 | YBW1349711 | निर्वाचक का नाम : दिलीप पिता का नाम: फुलजी गृह संख्या : 56 उम्र : 25 लिंग : पुरुष | फोटो उपलब्ध | 272 | YBW1439629 | निर्वाचक का नाम : ललिता पति का नाम: दिलीप कलासुआ गृह संख्या : 56 उम्र : 25 लिंग : महिला | फोटो उपलब्ध |
| 273 | RJ/16/130/093329 | निर्वाचक का नाम : दीतिया पिता का नाम: दामला गृह संख्या : 57 उम्र : 58 लिंग : पुरुष | फोटो उपलब्ध | 274 | RJ/16/130/093349 | निर्वाचक का नाम : मट्टु पति का नाम: दीतिया गृह संख्या : 57 उम्र : 56 लिंग : महिला | फोटो उपलब्ध | 275 | YBW0911396 | निर्वाचक का नाम : प्रवीण कलासुआ पिता का नाम: दीतीया कलासुआ गृह संख्या : 57 उम्र : 27 लिंग : पुरुष | फोटो उपलब्ध |
| 276 | YBW1560002 | निर्वाचक का नाम : रेखा कुमारी मसार पति का नाम: प्रवीण गृह संख्या : 57 उम्र : 23 लिंग : महिला | फोटो उपलब्ध | 277 | YBW1891977 | निर्वाचक का नाम : कपिल कलासुआ पिता का नाम: दितीया कलासुआ गृह संख्या : 57 उम्र : 20 लिंग : पुरुष | फोटो उपलब्ध | 278 | RJ/16/130/093351 | निर्वाचक का नाम : हाकेर पति का नाम: मोतीया गृह संख्या : 58 उम्र : 69 लिंग : महिला | फोटो उपलब्ध |
| 279 | LJC1767680 | निर्वाचक का नाम : रमेशचंद्र पिता का नाम: मोतीया गृह संख्या : 58 उम्र : 44 लिंग : पुरुष | फोटो उपलब्ध | 280 | YBW0661678 | निर्वाचक का नाम : सविता पति का नाम: रमेश चंद्र गृह संख्या : 58 उम्र : 36 लिंग : महिला | फोटो उपलब्ध | 281 | LJC1874858 | निर्वाचक का नाम : लक्ष्मण पिता का नाम: मोतीया गृह संख्या : 59 उम्र : 59 लिंग : पुरुष | फोटो उपलब्ध |
| 282 | LJC1342609 | निर्वाचक का नाम : डायी पति का नाम: लक्ष्मण गृह संख्या : 59 उम्र : 49 लिंग : महिला | फोटो उपलब्ध | 283 | YBW1883750 | निर्वाचक का नाम : संतोषी पति का नाम: अरविंद कुमार गृह संख्या : 59 उम्र : 29 लिंग : महिला | फोटो उपलब्ध | 284 | YBW1346493 | निर्वाचक का नाम : अरविंद कुमार पिता का नाम: लक्ष्मण गृह संख्या : 59 उम्र : 25 लिंग : पुरुष | फोटो उपलब्ध |
| 285 | YBW1355239 | निर्वाचक का नाम : गौतम लाल पिता का नाम: लक्ष्मण गृह संख्या : 59 उम्र : 25 लिंग : पुरुष | फोटो उपलब्ध | 286 | YBW1884204 | निर्वाचक का नाम : सुरता पति का नाम: गौतम लाल मईडा गृह संख्या : 59 उम्र : 24 लिंग : महिला | फोटो उपलब्ध | 287 | YBW1598127 | निर्वाचक का नाम : हितेश कुमार मईडा पिता का नाम: लक्ष्मण लाल मईडा गृह संख्या : 59 उम्र : 23 लिंग : पुरुष | फोटो उपलब्ध |

| | | | | | | | | |
|-----|------------------|---|-----|------------------|---|-----|------------|---|
| 288 | RJ/16/130/093313 | निर्वाचक का नाम : हुरीया पिता का नाम: दला गृह संख्या : 60 उम्र : 70 लिंग : पुरुष | 289 | YBW0279604 | निर्वाचक का नाम : नरेन्द्र पिता का नाम: हुरीया गृह संख्या : 60 उम्र : 34 लिंग : पुरुष | 290 | YBW0661686 | निर्वाचक का नाम : सीमा पति का नाम: नरेन्द्र गृह संख्या : 60 उम्र : 32 लिंग : महिला |
| 291 | RJ/16/130/093604 | निर्वाचक का नाम : अलकु पति का नाम: मना गृह संख्या : 61 उम्र : 74 लिंग : महिला | 292 | RJ/16/130/093605 | निर्वाचक का नाम : रूप पति का नाम: मना गृह संख्या : 61 उम्र : 62 लिंग : महिला | 293 | YBW0911438 | निर्वाचक का नाम : पोजी पति का नाम: अशोक गृह संख्या : 61 उम्र : 28 लिंग : महिला |
| 294 | YBW0911412 | निर्वाचक का नाम : अशोक पिता का नाम: रामा गृह संख्या : 61 उम्र : 28 लिंग : पुरुष | 295 | YBW1598028 | निर्वाचक का नाम : जितेंद्र कुमार कलासुआ माता का नाम: रूप गृह संख्या : 61 उम्र : 22 लिंग : पुरुष | 296 | YBW1887454 | निर्वाचक का नाम : पंकज कुमार कलासुआ पिता का नाम: रामा गृह संख्या : 61 उम्र : 21 लिंग : पुरुष |
| 297 | YBW1884493 | निर्वाचक का नाम : देवू कुमारी पति का नाम: जितेंद्र कुमार कलासुआ गृह संख्या : 61 उम्र : 20 लिंग : महिला | 298 | RJ/16/130/093615 | निर्वाचक का नाम : इतरी पति का नाम: शंकर लाल गृह संख्या : 65 उम्र : 64 लिंग : महिला | 299 | YBW1321231 | निर्वाचक का नाम : हीरालाल पिता का नाम: शंकरलाल गृह संख्या : 65 उम्र : 44 लिंग : पुरुष |
| 300 | LJC1767409 | निर्वाचक का नाम : हडमतलाल पिता का नाम: शंकरलाल गृह संख्या : 65 उम्र : 43 लिंग : पुरुष | 301 | LJC1202431 | निर्वाचक का नाम : काउडी पति का नाम: हीरालाल गृह संख्या : 65 उम्र : 42 लिंग : महिला | 302 | YBW0279612 | निर्वाचक का नाम : शारदा पति का नाम: हडमतलाल गृह संख्या : 65 उम्र : 38 लिंग : महिला |
| 303 | YBW1446905 | निर्वाचक का नाम : दरिया पति का नाम: हरीश मईडा गृह संख्या : 65 उम्र : 28 लिंग : महिला | 304 | YBW1741164 | निर्वाचक का नाम : हरीश चंद्र मईडा मईडा पिता का नाम: हीरालाल मईडा मईडा गृह संख्या : 65 उम्र : 24 लिंग : पुरुष | 305 | YBW1598143 | निर्वाचक का नाम : हितेश कुमार मईडा पिता का नाम: हीरा लाल मईडा गृह संख्या : 65 उम्र : 22 लिंग : पुरुष |
| 306 | YBW1060383 | निर्वाचक का नाम : बसंतलाल माता का नाम: राजमल गृह संख्या : 240 उम्र : 28 लिंग : पुरुष | 307 | YBW1630136 | निर्वाचक का नाम : निलेश कुमार लेम्बरवाडा पिता का नाम: किंकाराम गृह संख्या : दुकवाडा उम्र : 21 लिंग : पुरुष | 308 | LJC1766344 | निर्वाचक का नाम : विकास पटेल पिता का नाम: शांति लाल पटेल गृह संख्या : घाटोल रोड उम्र : 40 लिंग : पुरुष |

| | | | | | | | | | | | |
|-----|------------------|---|-------------|-----|------------|---|-------------|-----|------------------|---|-------------|
| 309 | YBW0661926 | निर्वाचक का नाम : विकास कुमार पिता का नाम: खाटुराम लेम्बरवाडा गृह संख्या : 12 उम्र : 32 लिंग : पुरुष | फोटो उपलब्ध | 310 | YBW1544733 | निर्वाचक का नाम : निशा बारगोट माता का नाम: धुली गृह संख्या : 24 उम्र : 40 लिंग : महिला | फोटो उपलब्ध | 311 | RJ/16/130/093264 | निर्वाचक का नाम : हाकेर पति का नाम: राजमल गृह संख्या : 240 उम्र : 52 लिंग : महिला | फोटो उपलब्ध |
| 312 | LJC1202449 | निर्वाचक का नाम : नारायणलाल पिता का नाम: रकमा गृह संख्या : 240 उम्र : 42 लिंग : पुरुष | फोटो उपलब्ध | 313 | YBW0662189 | निर्वाचक का नाम : राजेश्वरी पति का नाम: नारायणलाल गृह संख्या : 240 उम्र : 42 लिंग : महिला | फोटो उपलब्ध | 314 | YBW0279547 | निर्वाचक का नाम : भूलकी पति का नाम: गवरी चन्द गृह संख्या : 241 उम्र : 64 लिंग : महिला | फोटो उपलब्ध |
| 315 | LJC1599109 | निर्वाचक का नाम : प्रकाशचन्द्र पिता का नाम: गवरीचन्द्र गृह संख्या : 241 उम्र : 44 लिंग : पुरुष | फोटो उपलब्ध | 316 | LJC1343318 | निर्वाचक का नाम : दुर्गा पति का नाम: प्रकाशचन्द्र गृह संख्या : 241 उम्र : 42 लिंग : महिला | फोटो उपलब्ध | 317 | YBW0662197 | निर्वाचक का नाम : भुक्ेश पिता का नाम: गवरीचन्द्र गृह संख्या : 241 उम्र : 31 लिंग : पुरुष | फोटो उपलब्ध |
| 318 | YBW1729714 | निर्वाचक का नाम : दीपिका कुमारी ढोली पति का नाम: प्रवीण ढोली गृह संख्या : 241 उम्र : 22 लिंग : महिला | फोटो उपलब्ध | 319 | YBW1669530 | निर्वाचक का नाम : प्रवीण ढोली पिता का नाम: प्रकाश ढोली गृह संख्या : 241 उम्र : 21 लिंग : पुरुष | फोटो उपलब्ध | 320 | RJ/16/130/093640 | निर्वाचक का नाम : शंकर लाल पिता का नाम: लखमा गृह संख्या : 242 उम्र : 64 लिंग : पुरुष | फोटो उपलब्ध |
| 321 | RJ/16/130/093283 | निर्वाचक का नाम : लसी पति का नाम: शंकर लाल गृह संख्या : 242 उम्र : 59 लिंग : महिला | फोटो उपलब्ध | 322 | YBW0779520 | निर्वाचक का नाम : पेम पति का नाम: भेरिया गृह संख्या : 242 उम्र : 29 लिंग : महिला | फोटो उपलब्ध | 323 | YBW1201045 | निर्वाचक का नाम : मंजुला राणा पति का नाम: पप्पू राणा गृह संख्या : 245 उम्र : 36 लिंग : महिला | फोटो उपलब्ध |
| 324 | YBW1203991 | निर्वाचक का नाम : मनीषा पति का नाम: राजू गृह संख्या : 246 उम्र : 27 लिंग : महिला | फोटो उपलब्ध | 325 | YBW1204148 | निर्वाचक का नाम : गीता पति का नाम: गौतमलाल गृह संख्या : 250 उम्र : 27 लिंग : महिला | फोटो उपलब्ध | 326 | YBW0912410 | निर्वाचक का नाम : विनोद कुमार पिता का नाम: लक्ष्मण लाल गृह संख्या : 262 उम्र : 29 लिंग : पुरुष | फोटो उपलब्ध |
| 327 | YBW1448208 | निर्वाचक का नाम : माया कुमारी पति का नाम: विनोद कुमार डामोर गृह संख्या : 262 उम्र : 25 लिंग : महिला | फोटो उपलब्ध | 328 | YBW1571751 | निर्वाचक का नाम : रवीना कुमारी डामोर पिता का नाम: हरीश डामोर गृह संख्या : 283 उम्र : 22 लिंग : महिला | फोटो उपलब्ध | | | | |

| | | | | | | | | | | | |
|-----|------------|---|-------------|-----|------------|---|-------------|-----|------------------|--|-------------|
| 329 | YBW0062323 | निर्वाचक का नाम : टीना कुंवर पति का नाम: कल्याण सिंह गृह संख्या : 3 उम्र : 39 लिंग : महिला | फोटो उपलब्ध | 330 | LJC1874379 | निर्वाचक का नाम : प्रियंका पति का नाम: महेन्द्र सिंह गृह संख्या : 5 उम्र : 39 लिंग : महिला | फोटो उपलब्ध | 331 | LJC1766500 | निर्वाचक का नाम : गोविन्द सिंह पिता का नाम: शम्भू सिंह गृह संख्या : 26 उम्र : 41 लिंग : पुरुष | फोटो उपलब्ध |
| 332 | LJC1874809 | निर्वाचक का नाम : गेबा पिता का नाम: कोदर गृह संख्या : 35 उम्र : 61 लिंग : पुरुष | फोटो उपलब्ध | 333 | LJC1767227 | निर्वाचक का नाम : वणजु पिता का नाम: गेबा गृह संख्या : 35 उम्र : 60 लिंग : पुरुष | फोटो उपलब्ध | 334 | LJC1875343 | निर्वाचक का नाम : माया पिता का नाम: शंभुलाल गृह संख्या : 38 उम्र : 40 लिंग : महिला | फोटो उपलब्ध |
| 335 | LJC1767136 | निर्वाचक का नाम : मंजु पति का नाम: रमेश गृह संख्या : 39 उम्र : 41 लिंग : महिला | फोटो उपलब्ध | 336 | LJC1874775 | निर्वाचक का नाम : इन्दिरा पति का नाम: नारायण गृह संख्या : 47 उम्र : 40 लिंग : महिला | फोटो उपलब्ध | 337 | YBW1349927 | निर्वाचक का नाम : सुगा पति का नाम: किशोर गृह संख्या : 52 उम्र : 28 लिंग : महिला | फोटो उपलब्ध |
| 338 | YBW0279554 | निर्वाचक का नाम : रमणलाल पिता का नाम: किशोर राणा गृह संख्या : 71 उम्र : 39 लिंग : पुरुष | फोटो उपलब्ध | 339 | LJC1875202 | निर्वाचक का नाम : दिनेश चन्द्र पिता का नाम: धनजी गृह संख्या : 84 उम्र : 39 लिंग : पुरुष | फोटो उपलब्ध | 340 | LJC1875251 | निर्वाचक का नाम : मन्जु पति का नाम: वीरजी गृह संख्या : 112 उम्र : 40 लिंग : महिला | फोटो उपलब्ध |
| 341 | LJC1766971 | निर्वाचक का नाम : सीमा पति का नाम: वागा गृह संख्या : 115 उम्र : 40 लिंग : महिला | फोटो उपलब्ध | 342 | LJC1766948 | निर्वाचक का नाम : वागा पिता का नाम: नगजी गृह संख्या : 115 उम्र : 39 लिंग : पुरुष | फोटो उपलब्ध | 343 | LJC2101129 | निर्वाचक का नाम : वासुदेव पिता का नाम: खानिया गृह संख्या : 168 उम्र : 40 लिंग : पुरुष | फोटो उपलब्ध |
| 344 | LJC1767458 | निर्वाचक का नाम : केसर पति का नाम: वासुदेव गृह संख्या : 168 उम्र : 39 लिंग : महिला | फोटो उपलब्ध | 345 | LJC1767193 | निर्वाचक का नाम : प्रहलाद पिता का नाम: खानिया गृह संख्या : 168 उम्र : 39 लिंग : पुरुष | फोटो उपलब्ध | 346 | LJC1767219 | निर्वाचक का नाम : इन्दिरा पति का नाम: जयचन्द्र गृह संख्या : 182 उम्र : 43 लिंग : महिला | फोटो उपलब्ध |
| 347 | LJC1767094 | निर्वाचक का नाम : मनु पति का नाम: नानजी गृह संख्या : 182 उम्र : 41 लिंग : महिला | फोटो उपलब्ध | 348 | YBW0062315 | निर्वाचक का नाम : अजमाल पिता का नाम: लालु गृह संख्या : 197 उम्र : 41 लिंग : पुरुष | फोटो उपलब्ध | 349 | YBW0468975 | निर्वाचक का नाम : विमल पिता का नाम: शंकर गृह संख्या : 242 उम्र : 36 लिंग : पुरुष | फोटो उपलब्ध |
| 350 | YBW0468967 | निर्वाचक का नाम : कृपा पति का नाम: विमल गृह संख्या : 242 उम्र : 33 लिंग : महिला | फोटो उपलब्ध | 351 | YBW0621292 | निर्वाचक का नाम : भेरिया पिता का नाम: शंकरलाल गृह संख्या : 242 उम्र : 31 लिंग : पुरुष | फोटो उपलब्ध | 352 | RJ/16/130/093487 | निर्वाचक का नाम : धूली पति का नाम: रणछोड गृह संख्या : 245 उम्र : 60 लिंग : महिला | फोटो उपलब्ध |
| 353 | YBW0137190 | निर्वाचक का नाम : पप्पू पिता का नाम: रणछोड गृह संख्या : 245 उम्र : 39 लिंग : पुरुष | फोटो उपलब्ध | 354 | LJC1874668 | निर्वाचक का नाम : मोहन पिता का नाम: रणछोड गृह संख्या : 245 उम्र : 37 लिंग : पुरुष | फोटो उपलब्ध | 355 | YBW0662213 | निर्वाचक का नाम : उमिया पति का नाम: मोहन गृह संख्या : 245 उम्र : 31 लिंग : महिला | फोटो उपलब्ध |
| 356 | YBW0253823 | निर्वाचक का नाम : दिनेश पिता का नाम: झालमा गृह संख्या : 246 उम्र : 34 लिंग : पुरुष | फोटो उपलब्ध | 357 | YBW0662221 | निर्वाचक का नाम : काली पति का नाम: दिनेश गृह संख्या : 246 उम्र : 34 लिंग : महिला | फोटो उपलब्ध | 358 | YBW0253815 | निर्वाचक का नाम : राजेन्द्र पिता का नाम: झालमा गृह संख्या : 246 उम्र : 33 लिंग : पुरुष | फोटो उपलब्ध |

| | | | | | | | | | | | |
|-----|------------------|---|-------------|-----|------------------|--|-------------|-----|------------------|---|-------------|
| 359 | YBW0779538 | निर्वाचक का नाम : रीना पति का नाम: हडमा गृह संख्या : 246 उम्र : 31 लिंग : महिला | फोटो उपलब्ध | 360 | RJ/16/130/093287 | निर्वाचक का नाम : सन्तु पति का नाम: रावजी गृह संख्या : 250 उम्र : 64 लिंग : महिला | फोटो उपलब्ध | 361 | YBW0253831 | निर्वाचक का नाम : कान्तिलाल पिता का नाम: रावजी गृह संख्या : 250 उम्र : 35 लिंग : पुरुष | फोटो उपलब्ध |
| 362 | YBW0621300 | निर्वाचक का नाम : कलावती पति का नाम: कान्तिलाल गृह संख्या : 250 उम्र : 35 लिंग : महिला | फोटो उपलब्ध | 363 | YBW0621318 | निर्वाचक का नाम : गौतमलाल पिता का नाम: रावजी गृह संख्या : 250 उम्र : 33 लिंग : पुरुष | फोटो उपलब्ध | 364 | RJ/16/130/093702 | निर्वाचक का नाम : रामा पिता का नाम: धीरीया गृह संख्या : 251 उम्र : 79 लिंग : पुरुष | फोटो उपलब्ध |
| 365 | RJ/16/130/093289 | निर्वाचक का नाम : पानु पति का नाम: रामा गृह संख्या : 251 उम्र : 75 लिंग : महिला | फोटो उपलब्ध | 366 | LJC1343326 | निर्वाचक का नाम : कचरूलाल पिता का नाम: रामा गृह संख्या : 251 उम्र : 42 लिंग : पुरुष | फोटो उपलब्ध | 367 | YBW0300996 | निर्वाचक का नाम : सुगणा पति का नाम: कचरूलाल गृह संख्या : 251 उम्र : 42 लिंग : महिला | फोटो उपलब्ध |
| 368 | YBW1598135 | निर्वाचक का नाम : सविता मईडा पति का नाम: कचरू लाल मईडा गृह संख्या : 251 उम्र : 30 लिंग : महिला | फोटो उपलब्ध | 369 | RJ/16/130/093017 | निर्वाचक का नाम : कमजी पिता का नाम: धीरीया गृह संख्या : 252 उम्र : 70 लिंग : पुरुष | फोटो उपलब्ध | 370 | RJ/16/130/093265 | निर्वाचक का नाम : चम्पा पति का नाम: कमजी गृह संख्या : 252 उम्र : 64 लिंग : महिला | फोटो उपलब्ध |
| 371 | LJC1202373 | निर्वाचक का नाम : नरेन्द्र कुमार पिता का नाम: कमजी गृह संख्या : 252 उम्र : 43 लिंग : पुरुष | फोटो उपलब्ध | 372 | YBW0138339 | निर्वाचक का नाम : टीना पति का नाम: नरेन्द्र कुमार गृह संख्या : 252 उम्र : 38 लिंग : महिला | फोटो उपलब्ध | 373 | YBW0253849 | निर्वाचक का नाम : सुरेश कुमार मीणा पिता का नाम: कमजी गृह संख्या : 252 उम्र : 37 लिंग : पुरुष | फोटो उपलब्ध |
| 374 | YBW0143412 | निर्वाचक का नाम : ललित पिता का नाम: कमजी गृह संख्या : 252 उम्र : 35 लिंग : पुरुष | फोटो उपलब्ध | 375 | YBW0912428 | निर्वाचक का नाम : कल्पना पति का नाम: सुरेश गृह संख्या : 252 उम्र : 33 लिंग : महिला | फोटो उपलब्ध | 376 | RJ/16/130/093245 | निर्वाचक का नाम : फूलीया पिता का नाम: चौखा गृह संख्या : 254 उम्र : 69 लिंग : पुरुष | फोटो उपलब्ध |
| 377 | LJC2101442 | निर्वाचक का नाम : पप्पु पिता का नाम: फुलिया गृह संख्या : 254 उम्र : 40 लिंग : पुरुष | फोटो उपलब्ध | 378 | YBW0542159 | निर्वाचक का नाम : भरतलाल पिता का नाम: फूलजी गृह संख्या : 254 उम्र : 33 लिंग : पुरुष | फोटो उपलब्ध | 379 | YBW0912436 | निर्वाचक का नाम : कला पति का नाम: भरत लाल कटारा गृह संख्या : 254 उम्र : 28 लिंग : महिला | फोटो उपलब्ध |
| 380 | RJ/16/130/093703 | निर्वाचक का नाम : नाकसी पिता का नाम: चौखा गृह संख्या : 255 उम्र : 70 लिंग : पुरुष | फोटो उपलब्ध | 381 | RJ/16/130/093482 | निर्वाचक का नाम : कमतु पति का नाम: नाकसी गृह संख्या : 255 उम्र : 64 लिंग : महिला | फोटो उपलब्ध | 382 | RJ/16/130/093095 | निर्वाचक का नाम : राजेन्द्रकुमार पिता का नाम: नाकसी गृह संख्या : 255 उम्र : 55 लिंग : पुरुष | फोटो उपलब्ध |
| 383 | YBW0279562 | निर्वाचक का नाम : केसर पति का नाम: राजेन्द्र गृह संख्या : 255 उम्र : 43 लिंग : महिला | फोटो उपलब्ध | 384 | YBW1881184 | निर्वाचक का नाम : राजू पिता का नाम: रावजी गृह संख्या : 255 उम्र : 31 लिंग : पुरुष | फोटो उपलब्ध | 385 | YBW1881234 | निर्वाचक का नाम : कना पति का नाम: राजू गृह संख्या : 255 उम्र : 27 लिंग : महिला | फोटो उपलब्ध |
| 386 | YBW0301002 | निर्वाचक का नाम : सकु पति का नाम: नानिया गृह संख्या : 256 उम्र : 57 लिंग : महिला | फोटो उपलब्ध | 387 | YBW0779579 | निर्वाचक का नाम : नटवर लाल पिता का नाम: नानीया गृह संख्या : 256 उम्र : 30 लिंग : पुरुष | फोटो उपलब्ध | 388 | YBW0912444 | निर्वाचक का नाम : संता पति का नाम: नटवरलाल गृह संख्या : 256 उम्र : 30 लिंग : महिला | फोटो उपलब्ध |

| | | | | | | | | | | | |
|-----|------------------|---|-------------|-----|------------------|---|-------------|-----|------------------|---|-------------|
| 389 | YBW0912451 | निर्वाचक का नाम : राजु कटारा पिता का नाम: गणेश कटारा गृह संख्या : 256 उम्र : 29 लिंग : पुरुष | फोटो उपलब्ध | 390 | YBW0912469 | निर्वाचक का नाम : डाली कुमारी पति का नाम: राजु कटारा गृह संख्या : 256 उम्र : 27 लिंग : महिला | फोटो उपलब्ध | 391 | RJ/16/130/093442 | निर्वाचक का नाम : धूली पति का नाम: गोबी लाल गृह संख्या : 258 उम्र : 59 लिंग : महिला | फोटो उपलब्ध |
| 392 | YBW0912477 | निर्वाचक का नाम : कमला पति का नाम: लक्ष्मण कटारा गृह संख्या : 258 उम्र : 38 लिंग : महिला | फोटो उपलब्ध | 393 | YBW0301028 | निर्वाचक का नाम : पेन्दू पति का नाम: रामदेव गृह संख्या : 258 उम्र : 36 लिंग : महिला | फोटो उपलब्ध | 394 | YBW0143438 | निर्वाचक का नाम : रामदेव पिता का नाम: गोबीलाल गृह संख्या : 258 उम्र : 35 लिंग : पुरुष | फोटो उपलब्ध |
| 395 | YBW0143446 | निर्वाचक का नाम : लक्ष्मण पिता का नाम: गोबीलाल गृह संख्या : 258 उम्र : 33 लिंग : महिला | फोटो उपलब्ध | 396 | RJ/16/130/093187 | निर्वाचक का नाम : शंकर पिता का नाम: रूपा गृह संख्या : 259 उम्र : 51 लिंग : पुरुष | फोटो उपलब्ध | 397 | YBW1440072 | निर्वाचक का नाम : कालू राम कटारा पिता का नाम: रूपा कटारा गृह संख्या : 259 उम्र : 26 लिंग : पुरुष | फोटो उपलब्ध |
| 398 | RJ/16/130/093704 | निर्वाचक का नाम : लीले पति का नाम: कालू गृह संख्या : 260 उम्र : 79 लिंग : महिला | फोटो उपलब्ध | 399 | RJ/16/130/093188 | निर्वाचक का नाम : गट्ट पिता का नाम: कालू गृह संख्या : 260 उम्र : 51 लिंग : पुरुष | फोटो उपलब्ध | 400 | YBW0279570 | निर्वाचक का नाम : कमला पति का नाम: गट्ट गृह संख्या : 260 उम्र : 46 लिंग : महिला | फोटो उपलब्ध |
| 401 | RJ/16/130/093041 | निर्वाचक का नाम : रकमा पिता का नाम: नारजी गृह संख्या : 261 उम्र : 56 लिंग : पुरुष | फोटो उपलब्ध | 402 | RJ/16/130/093705 | निर्वाचक का नाम : अनुडी पति का नाम: रकमा गृह संख्या : 261 उम्र : 56 लिंग : महिला | फोटो उपलब्ध | 403 | YBW0779595 | निर्वाचक का नाम : जीवा पिता का नाम: मुकेश गृह संख्या : 261 उम्र : 31 लिंग : पुरुष | फोटो उपलब्ध |
| 404 | RJ/16/130/093707 | निर्वाचक का नाम : लक्ष्मणलाल पिता का नाम: लाला गृह संख्या : 262 उम्र : 62 लिंग : पुरुष | फोटो उपलब्ध | 405 | RJ/16/130/093708 | निर्वाचक का नाम : शारदा पति का नाम: लक्ष्मणलाल गृह संख्या : 262 उम्र : 56 लिंग : महिला | फोटो उपलब्ध | 406 | YBW0279588 | निर्वाचक का नाम : कान्तिलाल पिता का नाम: पुजिया गृह संख्या : 262 उम्र : 40 लिंग : पुरुष | फोटो उपलब्ध |
| 407 | YBW1892124 | निर्वाचक का नाम : कावा अन्य: कान्ति लाल डामोर गृह संख्या : 262 उम्र : 27 लिंग : पुरुष | फोटो उपलब्ध | 408 | RJ/16/130/093143 | निर्वाचक का नाम : धूलजी पिता का नाम: खातु गृह संख्या : 263 उम्र : 54 लिंग : पुरुष | फोटो उपलब्ध | 409 | RJ/16/130/093301 | निर्वाचक का नाम : रमिला पति का नाम: धूलजी गृह संख्या : 263 उम्र : 52 लिंग : महिला | फोटो उपलब्ध |
| 410 | LJC1343409 | निर्वाचक का नाम : कान्तिलाल पिता का नाम: खातु गृह संख्या : 263 उम्र : 43 लिंग : पुरुष | फोटो उपलब्ध | 411 | LJC1343417 | निर्वाचक का नाम : गोबी पति का नाम: कान्तिलाल गृह संख्या : 263 उम्र : 42 लिंग : महिला | फोटो उपलब्ध | 412 | YBW0779603 | निर्वाचक का नाम : भूल देवी पति का नाम: कातिलाल गृह संख्या : 263 उम्र : 41 लिंग : महिला | फोटो उपलब्ध |
| 413 | YBW1299890 | निर्वाचक का नाम : काली पिता का नाम: रमेश चन्द्र गृह संख्या : 263 उम्र : 28 लिंग : महिला | फोटो उपलब्ध | 414 | YBW0912485 | निर्वाचक का नाम : रमेश चन्द्र पिता का नाम: धूलजी गृह संख्या : 263 उम्र : 28 लिंग : पुरुष | फोटो उपलब्ध | 415 | YBW1447028 | निर्वाचक का नाम : परमेश्वर कटारा पिता का नाम: धूलजी गृह संख्या : 263 उम्र : 25 लिंग : पुरुष | फोटो उपलब्ध |
| 416 | YBW1743517 | निर्वाचक का नाम : लक्ष्मी पति का नाम: परमेश्वर कटारा कटारा गृह संख्या : 263 उम्र : 21 लिंग : महिला | फोटो उपलब्ध | 417 | RJ/16/130/093141 | निर्वाचक का नाम : देव पति का नाम: राजीया गृह संख्या : 264 उम्र : 64 लिंग : महिला | फोटो उपलब्ध | 418 | RJ/16/130/093399 | निर्वाचक का नाम : कानिया पिता का नाम: हूरजी गृह संख्या : 265 उम्र : 69 लिंग : पुरुष | फोटो उपलब्ध |

| | | | | | | | | | | | |
|-----|------------------|---|-------------|-----|------------------|--|-------------|-----|------------------|--|-------------|
| 419 | RJ/16/130/093425 | निर्वाचक का नाम : गलबी पति का नाम: कानिया गृह संख्या : 265 उम्र : 64 लिंग : महिला | फोटो उपलब्ध | 420 | YBW0912493 | निर्वाचक का नाम : रणछोड़ लाल पिता का नाम: कानजी गृह संख्या : 265 उम्र : 29 लिंग : पुरुष | फोटो उपलब्ध | 421 | YBW0912501 | निर्वाचक का नाम : कालूराम पिता का नाम: कानजी गृह संख्या : 265 उम्र : 28 लिंग : पुरुष | फोटो उपलब्ध |
| 422 | YBW1974492 | निर्वाचक का नाम : मंशू सोलंकी पति का नाम: रणछोड़ सोलंकी गृह संख्या : 265 उम्र : 24 लिंग : महिला | फोटो उपलब्ध | 423 | RJ/16/130/093022 | निर्वाचक का नाम : लक्ष्मणलाल पिता का नाम: हगजी गृह संख्या : 266 उम्र : 55 लिंग : पुरुष | फोटो उपलब्ध | 424 | LJC1343425 | निर्वाचक का नाम : गलाब पति का नाम: लक्ष्मणलाल गृह संख्या : 266 उम्र : 50 लिंग : महिला | फोटो उपलब्ध |
| 425 | YBW1857267 | निर्वाचक का नाम : अरविंद सोलंकी पिता का नाम: लक्ष्मण सोलंकी गृह संख्या : 266 उम्र : 20 लिंग : पुरुष | फोटो उपलब्ध | 426 | YBW1857432 | निर्वाचक का नाम : अनिल सोलंकी पिता का नाम: लक्ष्मण सोलंकी गृह संख्या : 266 उम्र : 20 लिंग : पुरुष | फोटो उपलब्ध | 427 | RJ/16/130/093499 | निर्वाचक का नाम : वेलजी पिता का नाम: हूरजी गृह संख्या : 267 उम्र : 69 लिंग : पुरुष | फोटो उपलब्ध |
| 428 | RJ/16/130/093220 | निर्वाचक का नाम : देव पति का नाम: वेलजी गृह संख्या : 267 उम्र : 64 लिंग : महिला | फोटो उपलब्ध | 429 | RJ/16/130/093488 | निर्वाचक का नाम : कमला पति का नाम: शंकर गृह संख्या : 267 उम्र : 52 लिंग : महिला | फोटो उपलब्ध | 430 | RJ/16/130/093010 | निर्वाचक का नाम : शंकर पिता का नाम: वेलजी गृह संख्या : 267 उम्र : 52 लिंग : पुरुष | फोटो उपलब्ध |
| 431 | LJC1343433 | निर्वाचक का नाम : कलू पति का नाम: जीवा गृह संख्या : 267 उम्र : 49 लिंग : महिला | फोटो उपलब्ध | 432 | YBW1499615 | निर्वाचक का नाम : ईश्वरलाल सोलंकी पिता का नाम: शंकरलाल सोलंकी गृह संख्या : 267 उम्र : 24 लिंग : पुरुष | फोटो उपलब्ध | 433 | RJ/16/130/093039 | निर्वाचक का नाम : नारायण पिता का नाम: हूरजी गृह संख्या : 268 उम्र : 56 लिंग : पुरुष | फोटो उपलब्ध |
| 434 | LJC1343441 | निर्वाचक का नाम : कमला पति का नाम: नारायण गृह संख्या : 268 उम्र : 47 लिंग : महिला | फोटो उपलब्ध | 435 | YBW1350164 | निर्वाचक का नाम : राजेश कुमार पिता का नाम: नारायण लाल गृह संख्या : 268 उम्र : 25 लिंग : पुरुष | फोटो उपलब्ध | 436 | YBW1597947 | निर्वाचक का नाम : अर्जुन लाल सोलंकी पिता का नाम: नारायण सोलंकी गृह संख्या : 268 उम्र : 22 लिंग : पुरुष | फोटो उपलब्ध |
| 437 | YBW1974666 | निर्वाचक का नाम : गोविंद कुमार सोलंकी पिता का नाम: नारायण लाल सोलंकी गृह संख्या : 268 उम्र : 21 लिंग : पुरुष | फोटो उपलब्ध | 438 | RJ/16/130/093232 | निर्वाचक का नाम : हगजी पिता का नाम: देवजी गृह संख्या : 269 उम्र : 76 लिंग : पुरुष | फोटो उपलब्ध | 439 | RJ/16/130/093503 | निर्वाचक का नाम : लाडूडी पति का नाम: हगजी गृह संख्या : 269 उम्र : 67 लिंग : महिला | फोटो उपलब्ध |
| 440 | RJ/16/130/093048 | निर्वाचक का नाम : मोहन लाल पिता का नाम: हगजी गृह संख्या : 269 उम्र : 50 लिंग : पुरुष | फोटो उपलब्ध | 441 | LJC1343458 | निर्वाचक का नाम : छाया पति का नाम: मोहनलाल गृह संख्या : 269 उम्र : 42 लिंग : महिला | फोटो उपलब्ध | 442 | YBW1557073 | निर्वाचक का नाम : रेखा कुमारी सोलंकी पिता का नाम: मोहन लाल सोलंकी गृह संख्या : 269 उम्र : 25 लिंग : महिला | फोटो उपलब्ध |
| 443 | YBW1556935 | निर्वाचक का नाम : विकास कुमार सोलंकी पिता का नाम: मोहन लाल सोलंकी गृह संख्या : 269 उम्र : 24 लिंग : पुरुष | फोटो उपलब्ध | 444 | YBW1974591 | निर्वाचक का नाम : राजेश सोलंकी पिता का नाम: मोहन लाल सोलंकी गृह संख्या : 269 उम्र : 19 लिंग : महिला | फोटो उपलब्ध | 445 | RJ/16/130/093711 | निर्वाचक का नाम : धारजी पिता का नाम: नगु गृह संख्या : 270 उम्र : 78 लिंग : पुरुष | फोटो उपलब्ध |
| 446 | RJ/16/130/093123 | निर्वाचक का नाम : जीवा पिता का नाम: धारजी गृह संख्या : 270 उम्र : 53 लिंग : पुरुष | फोटो उपलब्ध | 447 | YBW0912519 | निर्वाचक का नाम : देवीलाल पिता का नाम: जीवत राम गृह संख्या : 270 उम्र : 28 लिंग : पुरुष | फोटो उपलब्ध | 448 | YBW0912527 | निर्वाचक का नाम : अनीता कुमारी पिता का नाम: जीवा गृह संख्या : 270 उम्र : 27 लिंग : महिला | फोटो उपलब्ध |

| | | | | | | | | | | | |
|-----|------------------|--|-------------|-----|------------------|--|-------------|-----|------------------|---|-------------|
| 449 | YBW1743475 | निर्वाचक का नाम : मोनिका मईडा मईडा पति का नाम: देवीलाल गृह संख्या : 270 उम्र : 26 लिंग : महिला | फोटो उपलब्ध | 450 | YBW0301036 | निर्वाचक का नाम : जमना पति का नाम: नाथू गृह संख्या : 271 उम्र : 44 लिंग : महिला | फोटो उपलब्ध | 451 | LJC1343466 | निर्वाचक का नाम : नाथू पिता का नाम: धारजी गृह संख्या : 271 उम्र : 42 लिंग : पुरुष | फोटो उपलब्ध |
| 452 | YBW1675156 | निर्वाचक का नाम : रवीना कुमारी पिता का नाम: नाथू लाल बारीया गृह संख्या : 271 उम्र : 21 लिंग : महिला | फोटो उपलब्ध | 453 | RJ/16/130/093435 | निर्वाचक का नाम : फूल पति का नाम: वागजी गृह संख्या : 272 उम्र : 74 लिंग : महिला | फोटो उपलब्ध | 454 | YBW0230730 | निर्वाचक का नाम : लक्ष्मण पिता का नाम: वागजी गृह संख्या : 272 उम्र : 36 लिंग : पुरुष | फोटो उपलब्ध |
| 455 | YBW0279596 | निर्वाचक का नाम : सुनिता पति का नाम: लक्ष्मण गृह संख्या : 272 उम्र : 34 लिंग : महिला | फोटो उपलब्ध | 456 | YBW0779629 | निर्वाचक का नाम : दिनेश चन्द्र पिता का नाम: वागजी गृह संख्या : 272 उम्र : 34 लिंग : पुरुष | फोटो उपलब्ध | 457 | YBW0912535 | निर्वाचक का नाम : सविता पति का नाम: दिनेश चन्द्र गृह संख्या : 272 उम्र : 28 लिंग : महिला | फोटो उपलब्ध |
| 458 | LJC1343474 | निर्वाचक का नाम : नानु पिता का नाम: होमा गृह संख्या : 273 उम्र : 43 लिंग : पुरुष | फोटो उपलब्ध | 459 | LJC1343482 | निर्वाचक का नाम : शम्भु पिता का नाम: होमा गृह संख्या : 273 उम्र : 42 लिंग : पुरुष | फोटो उपलब्ध | 460 | YBW0137307 | निर्वाचक का नाम : नर्बदा पति का नाम: नानू गृह संख्या : 273 उम्र : 39 लिंग : महिला | फोटो उपलब्ध |
| 461 | YBW0253856 | निर्वाचक का नाम : बबली पति का नाम: शंभु गृह संख्या : 273 उम्र : 37 लिंग : महिला | फोटो उपलब्ध | 462 | RJ/16/130/093381 | निर्वाचक का नाम : झालमा पिता का नाम: रूपा गृह संख्या : 274 उम्र : 70 लिंग : पुरुष | फोटो उपलब्ध | 463 | YBW0230862 | निर्वाचक का नाम : नाथूलाल पिता का नाम: झालमा गृह संख्या : 274 उम्र : 36 लिंग : पुरुष | फोटो उपलब्ध |
| 464 | YBW0230870 | निर्वाचक का नाम : नकी पति का नाम: नाथूलाल गृह संख्या : 274 उम्र : 34 लिंग : महिला | फोटो उपलब्ध | 465 | YBW0779645 | निर्वाचक का नाम : आशा पिता का नाम: रणछोड़ गृह संख्या : 274 उम्र : 31 लिंग : महिला | फोटो उपलब्ध | 466 | YBW0912543 | निर्वाचक का नाम : रणछोड़ पिता का नाम: जालमा गृह संख्या : 274 उम्र : 31 लिंग : पुरुष | फोटो उपलब्ध |
| 467 | YBW0779660 | निर्वाचक का नाम : हिरा लाल पिता का नाम: झालमा गृह संख्या : 274 उम्र : 29 लिंग : पुरुष | फोटो उपलब्ध | 468 | YBW1875673 | निर्वाचक का नाम : हरीश बारिया पिता का नाम: जालमा बारिया गृह संख्या : 274 उम्र : 25 लिंग : पुरुष | फोटो उपलब्ध | 469 | YBW1891928 | निर्वाचक का नाम : ललिता कुमारी पति का नाम: हीरा लाल बारिया गृह संख्या : 274 उम्र : 24 लिंग : महिला | फोटो उपलब्ध |
| 470 | RJ/16/130/093483 | निर्वाचक का नाम : पूंजी पति का नाम: केरेंग गृह संख्या : 275 उम्र : 89 लिंग : महिला | फोटो उपलब्ध | 471 | RJ/16/130/093331 | निर्वाचक का नाम : रकमा पिता का नाम: केरेंग गृह संख्या : 275 उम्र : 69 लिंग : पुरुष | फोटो उपलब्ध | 472 | RJ/16/130/093345 | निर्वाचक का नाम : दरीया पति का नाम: रकमा गृह संख्या : 275 उम्र : 64 लिंग : महिला | फोटो उपलब्ध |
| 473 | LJC1343490 | निर्वाचक का नाम : रमिला पति का नाम: रकमा गृह संख्या : 275 उम्र : 42 लिंग : महिला | फोटो उपलब्ध | 474 | LJC2101772 | निर्वाचक का नाम : जगदीश पिता का नाम: केरेंग गृह संख्या : 275 उम्र : 40 लिंग : पुरुष | फोटो उपलब्ध | 475 | YBW0134742 | निर्वाचक का नाम : कमला पति का नाम: जगदीश गृह संख्या : 275 उम्र : 38 लिंग : महिला | फोटो उपलब्ध |
| 476 | YBW1447499 | निर्वाचक का नाम : विपिन कुमार बारीया पिता का नाम: रकमा बारीया गृह संख्या : 275 उम्र : 25 लिंग : पुरुष | फोटो उपलब्ध | 477 | YBW1743483 | निर्वाचक का नाम : पिंकी कुमारी कुमारी पति का नाम: विपिन कुमार बारीया बारीया गृह संख्या : 275 उम्र : 22 लिंग : महिला | फोटो उपलब्ध | 478 | RJ/16/130/093013 | निर्वाचक का नाम : शंकर लाल पिता का नाम: केरेंग गृह संख्या : 276 उम्र : 60 लिंग : पुरुष | फोटो उपलब्ध |

| | | | | | | | | |
|-----|------------------|--|-----|------------------|--|-----|------------------|--|
| 479 | LJC2101426 | निर्वाचक का नाम : ललिता पति का नाम: शंकरलाल गृह संख्या : 276 उम्र : 41 लिंग : महिला | 480 | YBW1355163 | निर्वाचक का नाम : निलेश कुमार पिता का नाम: शंकर लाल गृह संख्या : 276 उम्र : 25 लिंग : पुरुष | 481 | YBW1574334 | निर्वाचक का नाम : पायल बारिया पिता का नाम: शंकर लाल गृह संख्या : 276 उम्र : 22 लिंग : महिला |
| 482 | RJ/16/130/093714 | निर्वाचक का नाम : नारायण लाल पिता का नाम: केरेंग गृह संख्या : 277 उम्र : 53 लिंग : पुरुष | 483 | YBW1875517 | निर्वाचक का नाम : गोतम लाल बारिया पिता का नाम: नारायण लाल बारिया गृह संख्या : 277 उम्र : 24 लिंग : पुरुष | 484 | RJ/16/130/093268 | निर्वाचक का नाम : कोयरी पति का नाम: राजेंग गृह संख्या : 278 उम्र : 84 लिंग : महिला |
| 485 | LJC1766898 | निर्वाचक का नाम : लक्ष्मण पिता का नाम: राजेंग गृह संख्या : 278 उम्र : 51 लिंग : पुरुष | 486 | LJC1343516 | निर्वाचक का नाम : शान्ती पति का नाम: लक्ष्मण गृह संख्या : 278 उम्र : 50 लिंग : महिला | 487 | LJC1343524 | निर्वाचक का नाम : हरीश पिता का नाम: राजेंग गृह संख्या : 278 उम्र : 41 लिंग : पुरुष |
| 488 | YBW0143453 | निर्वाचक का नाम : सुशीला पति का नाम: हरिश गृह संख्या : 278 उम्र : 37 लिंग : महिला | 489 | YBW1542513 | निर्वाचक का नाम : नाथू लाल बारीया पिता का नाम: लक्ष्मण लाल बारीया गृह संख्या : 278 उम्र : 24 लिंग : पुरुष | 490 | YBW1875715 | निर्वाचक का नाम : कीरपा कुमारी बारिया पति का नाम: नाथू लाल बारिया गृह संख्या : 278 उम्र : 23 लिंग : महिला |
| 491 | YBW1567460 | निर्वाचक का नाम : कल्पना बारिया माता का नाम: सुशीला गृह संख्या : 278 उम्र : 22 लिंग : महिला | 492 | RJ/16/130/093244 | निर्वाचक का नाम : प्रभु लाल पिता का नाम: राजेंग गृह संख्या : 279 उम्र : 59 लिंग : पुरुष | 493 | YBW1438910 | निर्वाचक का नाम : कमला बरीया पति का नाम: पवन कुमार बरीया गृह संख्या : 279 उम्र : 36 लिंग : महिला |
| 494 | YBW0360982 | निर्वाचक का नाम : पवनकुमार पिता का नाम: प्रभुलाल गृह संख्या : 279 उम्र : 32 लिंग : पुरुष | 495 | YBW0779678 | निर्वाचक का नाम : सुरेश चन्द्र पिता का नाम: प्रभु लाल गृह संख्या : 279 उम्र : 30 लिंग : पुरुष | 496 | YBW0912576 | निर्वाचक का नाम : मांगीलाल पिता का नाम: प्रभुलाल गृह संख्या : 279 उम्र : 27 लिंग : पुरुष |
| 497 | RJ/16/130/093529 | निर्वाचक का नाम : गंगा पति का नाम: हरजी गृह संख्या : 280 उम्र : 78 लिंग : महिला | 498 | YBW0062877 | निर्वाचक का नाम : मोहनलाल पिता का नाम: हरजी गृह संख्या : 280 उम्र : 43 लिंग : पुरुष | 499 | LJC1767086 | निर्वाचक का नाम : अमरा पिता का नाम: हरजी गृह संख्या : 280 उम्र : 40 लिंग : पुरुष |
| 500 | YBW0662239 | निर्वाचक का नाम : मीरा पति का नाम: मोहन गृह संख्या : 280 उम्र : 37 लिंग : महिला | 501 | YBW0230938 | निर्वाचक का नाम : उदयलाल पिता का नाम: हरजी गृह संख्या : 280 उम्र : 34 लिंग : पुरुष | 502 | YBW0912584 | निर्वाचक का नाम : भुली पति का नाम: अमरा गृह संख्या : 280 उम्र : 28 लिंग : महिला |
| 503 | RJ/16/130/093715 | निर्वाचक का नाम : कमजी पिता का नाम: हरजी गृह संख्या : 281 उम्र : 58 लिंग : पुरुष | 504 | RJ/16/130/094030 | निर्वाचक का नाम : इतरी पति का नाम: कमजी गृह संख्या : 281 उम्र : 56 लिंग : महिला | 505 | RJ/16/130/093497 | निर्वाचक का नाम : गबु पिता का नाम: जीवा गृह संख्या : 282 उम्र : 64 लिंग : पुरुष |
| 506 | RJ/16/130/093343 | निर्वाचक का नाम : गोती पति का नाम: गबु गृह संख्या : 282 उम्र : 62 लिंग : महिला | 507 | YBW0135673 | निर्वाचक का नाम : गणेशलाल पिता का नाम: गेबीलाल गृह संख्या : 282 उम्र : 40 लिंग : पुरुष | 508 | YBW0143461 | निर्वाचक का नाम : कान्ता पति का नाम: नारायण गृह संख्या : 282 उम्र : 37 लिंग : महिला |

| | | | | | | | | | | | |
|-----|------------------|---|-------------|-----|------------------|---|-------------|-----|------------------|--|-------------|
| 509 | YBW0143479 | निर्वाचक का नाम : सपना पति का नाम: गेणशलाल गृह संख्या : 282 उम्र : 34 लिंग : महिला | फोटो उपलब्ध | 510 | YBW0469007 | निर्वाचक का नाम : कैलाश पिता का नाम: गबु गृह संख्या : 282 उम्र : 31 लिंग : पुरुष | फोटो उपलब्ध | 511 | YBW0779702 | निर्वाचक का नाम : बापू लाल पिता का नाम: गेबीलाल गृह संख्या : 282 उम्र : 30 लिंग : पुरुष | फोटो उपलब्ध |
| 512 | YBW0912592 | निर्वाचक का नाम : मीना पति का नाम: बापुलाल डामोर गृह संख्या : 282 उम्र : 28 लिंग : महिला | फोटो उपलब्ध | 513 | YBW1299874 | निर्वाचक का नाम : लक्ष्मी देवी पति का नाम: कैलाश गृह संख्या : 282 उम्र : 27 लिंग : महिला | फोटो उपलब्ध | 514 | YBW1894294 | निर्वाचक का नाम : आशा पिता का नाम: गबु डामोर गृह संख्या : 282 उम्र : 23 लिंग : महिला | फोटो उपलब्ध |
| 515 | RJ/16/130/093344 | निर्वाचक का नाम : सीता पति का नाम: हलीया गृह संख्या : 283 उम्र : 58 लिंग : महिला | फोटो उपलब्ध | 516 | YBW0779710 | निर्वाचक का नाम : प्रभु लाल पिता का नाम: हलिया गृह संख्या : 283 उम्र : 29 लिंग : पुरुष | फोटो उपलब्ध | 517 | YBW1250893 | निर्वाचक का नाम : सोनू पति का नाम: प्रभुलाल गृह संख्या : 283 उम्र : 26 लिंग : महिला | फोटो उपलब्ध |
| 518 | RJ/16/130/093470 | निर्वाचक का नाम : कालिया पिता का नाम: जीवा गृह संख्या : 284 उम्र : 53 लिंग : पुरुष | फोटो उपलब्ध | 519 | LJC1599117 | निर्वाचक का नाम : इन्दिरा पति का नाम: कालिया गृह संख्या : 284 उम्र : 42 लिंग : महिला | फोटो उपलब्ध | 520 | RJ/16/130/093140 | निर्वाचक का नाम : कचरी पति का नाम: रावजी गृह संख्या : 285 उम्र : 62 लिंग : महिला | फोटो उपलब्ध |
| 521 | LJC1343540 | निर्वाचक का नाम : रमेश पिता का नाम: रावजी गृह संख्या : 285 उम्र : 42 लिंग : पुरुष | फोटो उपलब्ध | 522 | LJC1343557 | निर्वाचक का नाम : सुगन पति का नाम: रमेश गृह संख्या : 285 उम्र : 41 लिंग : महिला | फोटो उपलब्ध | 523 | RJ/16/130/093177 | निर्वाचक का नाम : अनुडी पति का नाम: कस्तुरा गृह संख्या : 286 उम्र : 64 लिंग : महिला | फोटो उपलब्ध |
| 524 | LJC1599125 | निर्वाचक का नाम : नाथू पिता का नाम: कस्तुरा गृह संख्या : 286 उम्र : 42 लिंग : पुरुष | फोटो उपलब्ध | 525 | LJC1599133 | निर्वाचक का नाम : कमला पति का नाम: नाथू गृह संख्या : 286 उम्र : 41 लिंग : महिला | फोटो उपलब्ध | 526 | LJC1767789 | निर्वाचक का नाम : कालुराम पिता का नाम: कस्तुरा गृह संख्या : 286 उम्र : 39 लिंग : पुरुष | फोटो उपलब्ध |
| 527 | LJC2101509 | निर्वाचक का नाम : राजेश पिता का नाम: कस्तुरा गृह संख्या : 286 उम्र : 34 लिंग : पुरुष | फोटो उपलब्ध | 528 | LJC2101517 | निर्वाचक का नाम : रंजना पिता का नाम: कालुराम गृह संख्या : 286 उम्र : 34 लिंग : महिला | फोटो उपलब्ध | 529 | YBW1347137 | निर्वाचक का नाम : तारा पति का नाम: राजेश गृह संख्या : 286 उम्र : 33 लिंग : महिला | फोटो उपलब्ध |
| 530 | YBW1686039 | निर्वाचक का नाम : सुनील कुमार पिता का नाम: नाथू लाल बरोड गृह संख्या : 286 उम्र : 24 लिंग : पुरुष | फोटो उपलब्ध | 531 | RJ/16/130/093491 | निर्वाचक का नाम : पूंजी राम पिता का नाम: वागा गृह संख्या : 288 उम्र : 64 लिंग : पुरुष | फोटो उपलब्ध | 532 | RJ/16/130/093044 | निर्वाचक का नाम : काली पति का नाम: पूंजी राम गृह संख्या : 288 उम्र : 59 लिंग : महिला | फोटो उपलब्ध |
| 533 | LJC1599166 | निर्वाचक का नाम : तुलसी पति का नाम: पूंजीराम गृह संख्या : 288 उम्र : 47 लिंग : महिला | फोटो उपलब्ध | 534 | YBW1348671 | निर्वाचक का नाम : हूरमा पिता का नाम: पूंजीराम गृह संख्या : 288 उम्र : 30 लिंग : पुरुष | फोटो उपलब्ध | 535 | YBW1699420 | निर्वाचक का नाम : विपिन कुमार बरोड पिता का नाम: पूंजीराम बरोड गृह संख्या : 288 उम्र : 22 लिंग : पुरुष | फोटो उपलब्ध |
| 536 | RJ/16/130/093718 | निर्वाचक का नाम : सोनी पति का नाम: चोखा गृह संख्या : 289 उम्र : 69 लिंग : महिला | फोटो उपलब्ध | 537 | RJ/16/130/093509 | निर्वाचक का नाम : नगा पिता का नाम: फतीया गृह संख्या : 290 उम्र : 62 लिंग : पुरुष | फोटो उपलब्ध | 538 | RJ/16/130/093428 | निर्वाचक का नाम : नागरी पति का नाम: नगा गृह संख्या : 290 उम्र : 60 लिंग : महिला | फोटो उपलब्ध |

| | | | | | |
|--|---------------------------------|---|---------------------------------|---|---------------------------------|
| 539 निर्वाचक का नाम : शंकरलाल पिता का नाम: नगा गृह संख्या : 290 उम्र : 29 लिंग : पुरुष | YBW1299858 फोटो उपलब्ध | 540 निर्वाचक का नाम : कानिया पिता का नाम: खातिया गृह संख्या : 291 उम्र : 69 लिंग : पुरुष | RJ/16/130/093134 फोटो उपलब्ध | 541 निर्वाचक का नाम : रमेश पिता का नाम: कानिया गृह संख्या : 291 उम्र : 41 लिंग : पुरुष | LJC1599174 फोटो उपलब्ध |
| 542 निर्वाचक का नाम : सीता पति का नाम: रमेश गृह संख्या : 291 उम्र : 40 लिंग : महिला | LJC1874601 फोटो उपलब्ध | 543 निर्वाचक का नाम : कंकू पति का नाम: फूलजी गृह संख्या : 292 उम्र : 74 लिंग : महिला | RJ/16/130/093008 फोटो उपलब्ध | 544 निर्वाचक का नाम : हिरा लाल पिता का नाम: फुल जी गृह संख्या : 292 उम्र : 49 लिंग : पुरुष | RJ/16/130/093737 फोटो उपलब्ध |
| 545 निर्वाचक का नाम : राधा पति का नाम: हीरालाल गृह संख्या : 292 उम्र : 41 लिंग : महिला | LJC1874387 फोटो उपलब्ध | 546 निर्वाचक का नाम : मणी लाल पिता का नाम: फूलजी गृह संख्या : 293 उम्र : 54 लिंग : पुरुष | LJC1599182 फोटो उपलब्ध | 547 निर्वाचक का नाम : लक्ष्मी पति का नाम: मणीलाल गृह संख्या : 293 उम्र : 42 लिंग : महिला | LJC1599190 फोटो उपलब्ध |
| 548 निर्वाचक का नाम : मट्टु पति का नाम: लसीया गृह संख्या : 294 उम्र : 84 लिंग : महिला | RJ/16/130/093028 फोटो उपलब्ध | 549 निर्वाचक का नाम : खेमा पिता का नाम: लसीया गृह संख्या : 294 उम्र : 46 लिंग : पुरुष | LJC1767664 फोटो उपलब्ध | 550 निर्वाचक का नाम : ललीता पति का नाम: खेमा गृह संख्या : 294 उम्र : 41 लिंग : महिला | LJC1767656 फोटो उपलब्ध |
| 551 निर्वाचक का नाम : नितेश पिता का नाम: खेमराज गृह संख्या : 294 उम्र : 30 लिंग : पुरुष | YBW0662262 फोटो उपलब्ध | 552 निर्वाचक का नाम : कान्ति लाल पिता का नाम: गोपी चन्द गृह संख्या : 295 उम्र : 64 लिंग : पुरुष | RJ/16/130/093016 फोटो उपलब्ध | 553 निर्वाचक का नाम : गीता पति का नाम: कान्ति लाल गृह संख्या : 295 उम्र : 59 लिंग : महिला | RJ/16/130/093027 फोटो उपलब्ध |
| 554 निर्वाचक का नाम : पंकज पिता का नाम: कांतिलाल गृह संख्या : 295 उम्र : 32 लिंग : पुरुष | YBW0360990 फोटो उपलब्ध | 555 निर्वाचक का नाम : ईश्वरलाल पिता का नाम: कान्तिलाल गृह संख्या : 295 उम्र : 32 लिंग : पुरुष | YBW0469015 फोटो उपलब्ध | 556 निर्वाचक का नाम : अमृत ढोली पति का नाम: पंकज ढोली गृह संख्या : 295 उम्र : 32 लिंग : महिला | YBW1857077 फोटो उपलब्ध |
| 557 निर्वाचक का नाम : टीना पति का नाम: ईश्वरलाल गृह संख्या : 295 उम्र : 31 लिंग : महिला | YBW0469023 फोटो उपलब्ध | 558 निर्वाचक का नाम : लाला पिता का नाम: हवल गृह संख्या : 296 उम्र : 54 लिंग : पुरुष | RJ/16/130/093023 फोटो उपलब्ध | 559 निर्वाचक का नाम : थावरी पति का नाम: लाला गृह संख्या : 296 उम्र : 50 लिंग : महिला | LJC1874510 फोटो उपलब्ध |
| 560 निर्वाचक का नाम : वागा पिता का नाम: हवल गृह संख्या : 297 उम्र : 64 लिंग : पुरुष | RJ/16/130/093068 फोटो उपलब्ध | 561 निर्वाचक का नाम : जीव पति का नाम: वागा गृह संख्या : 297 उम्र : 62 लिंग : महिला | RJ/16/130/093029 फोटो उपलब्ध | 562 निर्वाचक का नाम : कालिया पिता का नाम: नाथू गृह संख्या : 298 उम्र : 64 लिंग : पुरुष | RJ/16/130/093019 फोटो उपलब्ध |
| 563 निर्वाचक का नाम : धनराज पिता का नाम: हरजी गृह संख्या : 298 उम्र : 49 लिंग : पुरुष | RJ/16/130/094031 फोटो उपलब्ध | 564 निर्वाचक का नाम : देवी लाल पिता का नाम: कालिया गृह संख्या : 298 उम्र : 30 लिंग : पुरुष | YBW0662270 फोटो उपलब्ध | 565 निर्वाचक का नाम : तुलसी पति का नाम: देवीलाल गृह संख्या : 298 उम्र : 30 लिंग : महिला | YBW0662288 फोटो उपलब्ध |
| 566 निर्वाचक का नाम : पुजा पति का नाम: केशु गृह संख्या : 299 उम्र : 43 लिंग : महिला | LJC1343573 फोटो उपलब्ध | 567 निर्वाचक का नाम : कमला पति का नाम: पुंजा गृह संख्या : 299 उम्र : 40 लिंग : महिला | YBW1200518 फोटो उपलब्ध | 568 निर्वाचक का नाम : लक्ष्मीलाल पिता का नाम: कालिया गृह संख्या : 300 उम्र : 62 लिंग : पुरुष | RJ/16/130/093186 फोटो उपलब्ध |

| | | | | | | | | | | | |
|-----|------------------|---|-------------|-----|------------------|---|-------------|-----|------------------|---|-------------|
| 569 | RJ/16/130/093447 | निर्वाचक का नाम : केशर पति का नाम: लक्ष्मीलाल गृह संख्या : 300 उम्र : 60 लिंग : महिला | फोटो उपलब्ध | 570 | YBW0143495 | निर्वाचक का नाम : गौतमलाल पिता का नाम: लक्ष्मीलाल गृह संख्या : 300 उम्र : 35 लिंग : पुरुष | फोटो उपलब्ध | 571 | YBW0301044 | निर्वाचक का नाम : कचरी पति का नाम: गोतम गृह संख्या : 300 उम्र : 35 लिंग : महिला | फोटो उपलब्ध |
| 572 | YBW0662296 | निर्वाचक का नाम : गजेन्द्र पिता का नाम: लक्ष्मीलाल गृह संख्या : 300 उम्र : 30 लिंग : पुरुष | फोटो उपलब्ध | 573 | RJ/16/130/093722 | निर्वाचक का नाम : अरजी पिता का नाम: कालिया गृह संख्या : 301 उम्र : 87 लिंग : पुरुष | फोटो उपलब्ध | 574 | YBW0137349 | निर्वाचक का नाम : सविता पति का नाम: धनराज गृह संख्या : 301 उम्र : 43 लिंग : महिला | फोटो उपलब्ध |
| 575 | LJC1343581 | निर्वाचक का नाम : डेला पिता का नाम: अरजी गृह संख्या : 301 उम्र : 41 लिंग : पुरुष | फोटो उपलब्ध | 576 | YBW0301051 | निर्वाचक का नाम : कचरी पति का नाम: डेला गृह संख्या : 301 उम्र : 36 लिंग : महिला | फोटो उपलब्ध | 577 | RJ/16/130/093430 | निर्वाचक का नाम : अलकु पति का नाम: रकमा गृह संख्या : 302 उम्र : 72 लिंग : महिला | फोटो उपलब्ध |
| 578 | LJC1343599 | निर्वाचक का नाम : तुलसी पति का नाम: खेमचन्द गृह संख्या : 302 उम्र : 43 लिंग : महिला | फोटो उपलब्ध | 579 | LJC1343607 | निर्वाचक का नाम : खेमचन्द पिता का नाम: रक मा गृह संख्या : 302 उम्र : 42 लिंग : पुरुष | फोटो उपलब्ध | 580 | YBW1500784 | निर्वाचक का नाम : बापुलाल राठीड पिता का नाम: खेमचंद्र राठीड गृह संख्या : 302 उम्र : 23 लिंग : पुरुष | फोटो उपलब्ध |
| 581 | YBW1737428 | निर्वाचक का नाम : गदू लाल राठीड पिता का नाम: खेमचंद राठीड गृह संख्या : 302 उम्र : 20 लिंग : पुरुष | फोटो उपलब्ध | 582 | LJC1599216 | निर्वाचक का नाम : पारी पति का नाम: रमेश चन्द्र गृह संख्या : 303 उम्र : 49 लिंग : महिला | फोटो उपलब्ध | 583 | RJ/16/130/094014 | निर्वाचक का नाम : रमेश चन्द्र पिता का नाम: केशव लाल गृह संख्या : 303 उम्र : 49 लिंग : पुरुष | फोटो उपलब्ध |
| 584 | YBW1349752 | निर्वाचक का नाम : कमलेश पिता का नाम: रमेश चंद्रा गृह संख्या : 303 उम्र : 25 लिंग : पुरुष | फोटो उपलब्ध | 585 | RJ/16/130/093089 | निर्वाचक का नाम : नानीया पिता का नाम: धूलजी गृह संख्या : 304 उम्र : 69 लिंग : पुरुष | फोटो उपलब्ध | 586 | LJC1599224 | निर्वाचक का नाम : शंकर पिता का नाम: नानिया गृह संख्या : 304 उम्र : 43 लिंग : पुरुष | फोटो उपलब्ध |
| 587 | LJC1343615 | निर्वाचक का नाम : जीवत राम पिता का नाम: नानिया गृह संख्या : 304 उम्र : 41 लिंग : पुरुष | फोटो उपलब्ध | 588 | YBW0301069 | निर्वाचक का नाम : काली पति का नाम: शंकर गृह संख्या : 304 उम्र : 40 लिंग : महिला | फोटो उपलब्ध | 589 | YBW0230995 | निर्वाचक का नाम : कला पति का नाम: जीवतराम गृह संख्या : 304 उम्र : 36 लिंग : महिला | फोटो उपलब्ध |
| 590 | LJC1343623 | निर्वाचक का नाम : रूप पति का नाम: रमण लाल गृह संख्या : 305 उम्र : 41 लिंग : महिला | फोटो उपलब्ध | 591 | RJ/16/130/093733 | निर्वाचक का नाम : प्रभू लाल पिता का नाम: रकमा गृह संख्या : 306 उम्र : 49 लिंग : पुरुष | फोटो उपलब्ध | 592 | LJC1343631 | निर्वाचक का नाम : मीरा पति का नाम: प्रभूलाल गृह संख्या : 306 उम्र : 42 लिंग : महिला | फोटो उपलब्ध |
| 593 | LJC2101566 | निर्वाचक का नाम : लसीया पिता का नाम: मेंगा गृह संख्या : 307 उम्र : 53 लिंग : पुरुष | फोटो उपलब्ध | 594 | YBW0137323 | निर्वाचक का नाम : मंजु पति का नाम: लसीया गृह संख्या : 307 उम्र : 49 लिंग : महिला | फोटो उपलब्ध | 595 | RJ/16/130/093007 | निर्वाचक का नाम : मोगी पति का नाम: दला गृह संख्या : 308 उम्र : 82 लिंग : महिला | फोटो उपलब्ध |
| 596 | RJ/16/130/093723 | निर्वाचक का नाम : रमण लाल पिता का नाम: नानीया गृह संख्या : 308 उम्र : 50 लिंग : पुरुष | फोटो उपलब्ध | 597 | LJC1343649 | निर्वाचक का नाम : रणछोड पिता का नाम: दला गृह संख्या : 308 उम्र : 41 लिंग : पुरुष | फोटो उपलब्ध | 598 | YBW0137331 | निर्वाचक का नाम : राजु पति का नाम: रणछोड गृह संख्या : 308 उम्र : 38 लिंग : महिला | फोटो उपलब्ध |

| | | | | | | | | | | | |
|-----|------------------|--|-------------|-----|------------------|--|-------------|-----|------------------|---|-------------|
| 599 | RJ/16/130/093060 | निर्वाचक का नाम : केशवलाल पिता का नाम: हमीरा गृह संख्या : 310 उम्र : 68 लिंग : पुरुष | फोटो उपलब्ध | 600 | RJ/16/130/093431 | निर्वाचक का नाम : केशर पति का नाम: केशवलाल गृह संख्या : 310 उम्र : 67 लिंग : महिला | फोटो उपलब्ध | 601 | LJC1343664 | निर्वाचक का नाम : कृपा पति का नाम: राजेश गृह संख्या : 310 उम्र : 42 लिंग : महिला | फोटो उपलब्ध |
| 602 | LJC1343656 | निर्वाचक का नाम : राजेश पिता का नाम: केशव लाल गृह संख्या : 310 उम्र : 41 लिंग : पुरुष | फोटो उपलब्ध | 603 | YBW1497478 | निर्वाचक का नाम : महावीर कुमार राठौड़ पिता का नाम: राजेश कुमार राठौड़ गृह संख्या : 310 उम्र : 23 लिंग : पुरुष | फोटो उपलब्ध | 604 | RJ/16/130/093018 | निर्वाचक का नाम : फूलिया पिता का नाम: धुलजी गृह संख्या : 311 उम्र : 66 लिंग : पुरुष | फोटो उपलब्ध |
| 605 | RJ/16/130/093446 | निर्वाचक का नाम : पूंजी पति का नाम: फूलिया गृह संख्या : 311 उम्र : 63 लिंग : महिला | फोटो उपलब्ध | 606 | LJC1766427 | निर्वाचक का नाम : कुबेर पिता का नाम: फुलिया गृह संख्या : 311 उम्र : 41 लिंग : पुरुष | फोटो उपलब्ध | 607 | YBW0137885 | निर्वाचक का नाम : सुगणा पति का नाम: कुबेर गृह संख्या : 311 उम्र : 38 लिंग : महिला | फोटो उपलब्ध |
| 608 | YBW0508663 | निर्वाचक का नाम : दिनेश चंद्र पिता का नाम: फूलिया गृह संख्या : 311 उम्र : 33 लिंग : पुरुष | फोटो उपलब्ध | 609 | YBW0621326 | निर्वाचक का नाम : मकन पिता का नाम: फुलिया गृह संख्या : 311 उम्र : 33 लिंग : पुरुष | फोटो उपलब्ध | 610 | YBW1138908 | निर्वाचक का नाम : संगीता पति का नाम: दिनेशचंद्र गृह संख्या : 311 उम्र : 30 लिंग : महिला | फोटो उपलब्ध |
| 611 | RJ/16/130/093725 | निर्वाचक का नाम : नीता पति का नाम: जीवत राम गृह संख्या : 312 उम्र : 58 लिंग : महिला | फोटो उपलब्ध | 612 | RJ/16/130/093026 | निर्वाचक का नाम : जीवत राम पिता का नाम: लखमा गृह संख्या : 312 उम्र : 58 लिंग : पुरुष | फोटो उपलब्ध | 613 | YBW1299908 | निर्वाचक का नाम : अजीत पिता का नाम: जीवतराम गृह संख्या : 312 उम्र : 34 लिंग : पुरुष | फोटो उपलब्ध |
| 614 | YBW1349810 | निर्वाचक का नाम : हेमंद्र पिता का नाम: जीवतराम गृह संख्या : 312 उम्र : 25 लिंग : पुरुष | फोटो उपलब्ध | 615 | YBW1891621 | निर्वाचक का नाम : राहुल बरोड़ पिता का नाम: जीवतराम गृह संख्या : 312 उम्र : 24 लिंग : पुरुष | फोटो उपलब्ध | 616 | RJ/16/130/093464 | निर्वाचक का नाम : रणछोड़ पिता का नाम: लखमा गृह संख्या : 313 उम्र : 69 लिंग : पुरुष | फोटो उपलब्ध |
| 617 | RJ/16/130/093363 | निर्वाचक का नाम : पार्वती पति का नाम: रणछोड़ गृह संख्या : 313 उम्र : 64 लिंग : महिला | फोटो उपलब्ध | 618 | YBW1545326 | निर्वाचक का नाम : मणी लाल पिता का नाम: हगजी गृह संख्या : 314 उम्र : 58 लिंग : पुरुष | फोटो उपलब्ध | 619 | RJ/16/130/093045 | निर्वाचक का नाम : कमला पति का नाम: मणी लाल गृह संख्या : 314 उम्र : 54 लिंग : महिला | फोटो उपलब्ध |
| 620 | YBW0912600 | निर्वाचक का नाम : अंकेश बरोड़ पिता का नाम: मणीलाल बरोड़ गृह संख्या : 314 उम्र : 27 लिंग : पुरुष | फोटो उपलब्ध | 621 | YBW1493493 | निर्वाचक का नाम : रंजना पति का नाम: अंकेश बरोड़ गृह संख्या : 314 उम्र : 25 लिंग : महिला | फोटो उपलब्ध | 622 | YBW1884352 | निर्वाचक का नाम : संगीता मईडा पति का नाम: जसवंत बरोड़ गृह संख्या : 314 उम्र : 24 लिंग : महिला | फोटो उपलब्ध |
| 623 | YBW1771815 | निर्वाचक का नाम : जसवंत बरोड़ पिता का नाम: मणीलाल बरोड़ गृह संख्या : 314 उम्र : 20 लिंग : पुरुष | फोटो उपलब्ध | 624 | RJ/16/130/093545 | निर्वाचक का नाम : रणछोड़ पिता का नाम: मनजी गृह संख्या : 316 उम्र : 62 लिंग : पुरुष | फोटो उपलब्ध | 625 | RJ/16/130/093729 | निर्वाचक का नाम : इतरी पति का नाम: रणछोड़ गृह संख्या : 316 उम्र : 59 लिंग : महिला | फोटो उपलब्ध |
| 626 | YBW1446475 | निर्वाचक का नाम : आशा देवी पति का नाम: खेमचंद खराड़ी गृह संख्या : 316 उम्र : 33 लिंग : महिला | फोटो उपलब्ध | 627 | YBW1447457 | निर्वाचक का नाम : रवीना खराडी पति का नाम: भागवती लाल गृह संख्या : 316 उम्र : 26 लिंग : महिला | फोटो उपलब्ध | 628 | YBW1637156 | निर्वाचक का नाम : कल्पेश खराडी पिता का नाम: रणछोड़ खराडी गृह संख्या : 316 उम्र : 25 लिंग : पुरुष | फोटो उपलब्ध |

| | | | | | | | | | | | | | | |
|-----|---|------------|---|-------------|-----|---|------------|--|-------------|-----|---|------------|--|-------------|
| 629 | 4 | YBW2050664 | निर्वाचक का नाम : पायल पति का नाम: हरीश बारिया गृह संख्या : 274 उम्र : 20 लिंग : महिला | फोटो उपलब्ध | 630 | 2 | YBW2050755 | निर्वाचक का नाम : हीरा लाल मसार पिता का नाम: शंकर लाल मसार गृह संख्या : 44 उम्र : 22 लिंग : पुरुष | फोटो उपलब्ध | 631 | 2 | YBW2050771 | निर्वाचक का नाम : कालू राम पिता का नाम: शंकर लाल मसार गृह संख्या : 44 उम्र : 20 लिंग : पुरुष | फोटो उपलब्ध |
| 632 | 4 | YBW2050862 | निर्वाचक का नाम : उदय लाल डामोर पिता का नाम: रमेश डामोर गृह संख्या : 285 उम्र : 19 लिंग : पुरुष | फोटो उपलब्ध | 633 | 2 | YBW2051027 | निर्वाचक का नाम : मनीष कुमार पिता का नाम: नानुराम मसार गृह संख्या : 45 उम्र : 22 लिंग : पुरुष | फोटो उपलब्ध | 634 | 1 | YBW2051035 | निर्वाचक का नाम : युवराज सिंह चौहान पिता का नाम: नटवर सिंह चौहान गृह संख्या : 09 उम्र : 18 लिंग : पुरुष | फोटो उपलब्ध |
| 635 | 2 | YBW2053999 | निर्वाचक का नाम : कल्पना पति का नाम: कैशव लाल कलासुआ गृह संख्या : 55 उम्र : 23 लिंग : महिला | फोटो उपलब्ध | 636 | 4 | YBW2056455 | निर्वाचक का नाम : किशोर बारिया पिता का नाम: नारायण लाल बारिया गृह संख्या : 277 उम्र : 18 लिंग : पुरुष | फोटो उपलब्ध | 637 | 2 | YBW2056489 | निर्वाचक का नाम : कल्पना देवी पति का नाम: परेश कुमार मसार गृह संख्या : 45 उम्र : 30 लिंग : महिला | फोटो उपलब्ध |
| 638 | 4 | YBW2056513 | निर्वाचक का नाम : लोकेश कुमार पिता का नाम: जगदीश बारिया गृह संख्या : 275 उम्र : 18 लिंग : पुरुष | फोटो उपलब्ध | 639 | 2 | YBW2056596 | निर्वाचक का नाम : गणेश लाल माता का नाम: इन्दी गृह संख्या : 47 उम्र : 21 लिंग : पुरुष | फोटो उपलब्ध | 640 | 4 | YBW2056752 | निर्वाचक का नाम : आकाश कुमार पिता का नाम: शंकर लाल बारिया गृह संख्या : 276 उम्र : 18 लिंग : पुरुष | फोटो उपलब्ध |
| 641 | 4 | YBW2056844 | निर्वाचक का नाम : विक्रम बारिया पिता का नाम: नारायण लाल गृह संख्या : 277 उम्र : 18 लिंग : पुरुष | फोटो उपलब्ध | 642 | 4 | YBW2056927 | निर्वाचक का नाम : रेना डिंडोर पति का नाम: सुरेश चंद्र गृह संख्या : 279 उम्र : 35 लिंग : महिला | फोटो उपलब्ध | 643 | 4 | YBW2056984 | निर्वाचक का नाम : रोशनी कुमारी पिता का नाम: जीवत राम बारिया गृह संख्या : 270 उम्र : 19 लिंग : महिला | फोटो उपलब्ध |
| 644 | 4 | YBW2057099 | निर्वाचक का नाम : अनिल डामोर पिता का नाम: कालुराम डामोर गृह संख्या : 284 उम्र : 19 लिंग : पुरुष | फोटो उपलब्ध | 645 | 1 | YBW2060135 | निर्वाचक का नाम : मोनिका चुंडावत पति का नाम: सुधीर प्रताप सिंह चौहान गृह संख्या : 01 उम्र : 26 लिंग : महिला | फोटो उपलब्ध | 646 | 2 | YBW2077089 | निर्वाचक का नाम : कल्पना देवी पति का नाम: परेश कुमार मसार गृह संख्या : 45 उम्र : 30 लिंग : महिला | फोटो उपलब्ध |
| 647 | 3 | YBW2077188 | निर्वाचक का नाम : भानु कुमारी निनामा पति का नाम: बसंत लाल मईडा गृह संख्या : 240 उम्र : 25 लिंग : महिला | फोटो उपलब्ध | 648 | 4 | YBW2078962 | निर्वाचक का नाम : रिश्मा कुमारी पति का नाम: महावीर कुमार राठौड़ गृह संख्या : 310 उम्र : 23 लिंग : महिला | फोटो उपलब्ध | 649 | 1 | YBW2098325 | निर्वाचक का नाम : पिकी यादव पति का नाम: विश्वभर मेघवाल गृह संख्या : 16 उम्र : 31 लिंग : महिला | फोटो उपलब्ध |
| 650 | 1 | YBW2099182 | निर्वाचक का नाम : अनिल सोलंकी पिता का नाम: नारायण लाल सोलंकी गृह संख्या : विलिज दुकवाडा उम्र : 18 लिंग : पुरुष | फोटो उपलब्ध | 651 | 1 | YBW2108272 | निर्वाचक का नाम : जगदीश रावल पिता का नाम: गलबाजी गृह संख्या : 18 उम्र : 30 लिंग : पुरुष | फोटो उपलब्ध | 652 | 2 | YBW2108520 | निर्वाचक का नाम : राजू कुमारी माता का नाम: इंदिरा देवी गृह संख्या : 47 उम्र : 18 लिंग : महिला | फोटो उपलब्ध |
| 653 | 1 | YBW2113009 | निर्वाचक का नाम : चेतना रावल पति का नाम: राकेश गृह संख्या : 14 उम्र : 25 लिंग : महिला | फोटो उपलब्ध | 654 | 4 | YBW2137917 | निर्वाचक का नाम : दिलीप कटारा पिता का नाम: राजेंद्र कुमार गृह संख्या : 255 उम्र : 18 लिंग : पुरुष | फोटो उपलब्ध | 655 | 4 | YBW2137925 | निर्वाचक का नाम : आशा कुमारी पति का नाम: कालुराम गृह संख्या : 265 उम्र : 21 लिंग : महिला | फोटो उपलब्ध |
| 656 | 2 | YBW2141091 | निर्वाचक का नाम : हितेश पिता का नाम: रावजी मसार गृह संख्या : 44 उम्र : 18 लिंग : पुरुष | फोटो उपलब्ध | 657 | 4 | YBW2141125 | निर्वाचक का नाम : राजकुमारी पिता का नाम: रकमा गृह संख्या : 275 उम्र : 18 लिंग : महिला | फोटो उपलब्ध | 658 | 4 | YBW2142305 | निर्वाचक का नाम : देवचंद्र पिता का नाम: नानुराम गृह संख्या : 273 उम्र : 19 लिंग : पुरुष | फोटो उपलब्ध |

विधान सभा क्षेत्र की संख्या व नाम : 162-घाटोल
घटक I - परिवर्धन सूची 1 (16-12-2025 से 21-02-2026 तक)

| | | |
|--|---|---|
| <p>659 4 YBW2142362</p> <p>निर्वाचक का नाम : पायल कुमारी पति का नाम: महिपाल गृह संख्या : 279 उम्र : 20 लिंग : महिला</p> <p>फोटो उपलब्ध</p> | <p>660 4 YBW2142396</p> <p>निर्वाचक का नाम : अल्पेश कुमार पिता का नाम: नाथू लाल बारीया गृह संख्या : 271 उम्र : 18 लिंग : पुरुष</p> <p>फोटो उपलब्ध</p> | <p>661 2 YBW2142420</p> <p>निर्वाचक का नाम : रीना कुमारी पिता का नाम: विजय पाल मसार गृह संख्या : 41 उम्र : 19 लिंग : महिला</p> <p>फोटो उपलब्ध</p> |
| <p>662 1 YBW2142545</p> <p>निर्वाचक का नाम : रावल प्रदीप पिता का नाम: शंकर नाथ गृह संख्या : 15 उम्र : 20 लिंग : पुरुष</p> <p>फोटो उपलब्ध</p> | <p>663 2 YBW2387637</p> <p>निर्वाचक का नाम : भूलकी कुमारी पति का नाम: हितेश मईडा गृह संख्या : 65 उम्र : 20 लिंग : महिला</p> <p>फोटो उपलब्ध</p> | <p>664 1 YBW2387728</p> <p>निर्वाचक का नाम : पिन्दू पति का नाम: उमेश चंद्रा बरगोट गृह संख्या : 23 उम्र : 25 लिंग : महिला</p> <p>फोटो उपलब्ध</p> |
| <p>665 1 YBW2388007</p> <p>निर्वाचक का नाम : कल्पना देवी पति का नाम: शिवा रावल गृह संख्या : 16 उम्र : 33 लिंग : महिला</p> <p>फोटो उपलब्ध</p> | <p>666 1 YBW2388015</p> <p>निर्वाचक का नाम : हर्षवर्धन सिंह पिता का नाम: कल्याण सिंह गृह संख्या : 03 उम्र : 21 लिंग : पुरुष</p> <p>फोटो उपलब्ध</p> | |

निर्वाचकों का विवरण :

A) मतदाताओं की संख्या :

| | नामावली का प्रकार | निर्वाचक नामावली की पहचान : | मतदाताओं की संख्या : | | | | |
|--|------------------------------|-----------------------------|---|-------|------------|-----|-----|
| | | | पुरुष | महिला | तृतीय लिंग | कुल | |
| I | मूल | मूल नामावली | समस्त पूरकों को समेकित करते हुए विशेष गहन पुनरीक्षण 2026 की मूल नामावली | 333 | 295 | 0 | 628 |
| II | घटक I - परिवर्धन सूची | पूरक 1 | विशेष गहन पुनरीक्षण - 2026 | 19 | 19 | 0 | 38 |
| III | घटक II - विलोपन सूची | पूरक 1 | विशेष गहन पुनरीक्षण - 2026 | 0 | 0 | 0 | 0 |
| IV | लिंग में संशोधन के कारण अंतर | | | 0 | 0 | 0 | 0 |
| पुनरीक्षण के बाद इस नामावली में शुद्ध निर्वाचक (I+II-III+IV) | | | | 352 | 314 | 0 | 666 |

B) संशोधनों की संख्या :

| नामावली का प्रकार | निर्वाचक नामावली की पहचान : | संशोधनों की संख्या : |
|-------------------|-----------------------------|----------------------|
| पूरक 1 | विशेष गहन पुनरीक्षण - 2026 | 0 |

निर्वाचक रजिस्ट्रीकरण अधिकारी द्वारा जारी

E2-मृत्यु , S2-स्थानांतरित, R2-दोहरी प्रविष्टि, M2-लापता , Q2-अहर्ता नहीं