

निर्वाचक नामावली 2026 S20 राजस्थान

| | | | | | | | | | | | | | | | | | | | | | | | | |
|---|--|---|-------|-------------------------|---------|--|-------|---|--|------------|---------|--|------------|------------|--|-------|---|--|------|-------------|--|---------|----------|--|
| विधान सभा क्षेत्र की संख्या , नाम व आरक्षण स्थिति : 162 - घाटोल (अ.ज.जा.) | | भाग संख्या : : 197 | | | | | | | | | | | | | | | | | | | | | | |
| संसदीय निर्वाचन क्षेत्र की संख्या, नाम व आरक्षण स्थिति, जिसमें विधान सभा निर्वाचन क्षेत्र स्थित है : 20 - बांसवाड़ा (अ.ज.जा.) | | | | | | | | | | | | | | | | | | | | | | | | |
| 1. पुनरीक्षण का विवरण | | | | | | | | | | | | | | | | | | | | | | | | |
| पुनरीक्षण का वर्ष : | 2026 | निर्वाचक नामावली की पहचान : | | | | | | | | | | | | | | | | | | | | | | |
| अर्हता तिथि : | 01-01-2026 | समस्त पूरकों को समेकित करते हुए विशेष गहन पुनरीक्षण 2026 की मूल नामावली | | | | | | | | | | | | | | | | | | | | | | |
| पुनरीक्षण का स्वरूप : | विशेष गहन पुनरीक्षण - 2026 | | | | | | | | | | | | | | | | | | | | | | | |
| प्रकाशन की तिथि : | 21-02-2026 | | | | | | | | | | | | | | | | | | | | | | | |
| 2. भाग व मतदान क्षेत्र का विवरण : | | | | | | | | | | | | | | | | | | | | | | | | |
| भाग में आने वाले अनुभागों की संख्या और नाम : | | | | | | | | | | | | | | | | | | | | | | | | |
| 1-आमली ओटा,गनोडा 2-साटका टापरा,गनोडा 3-गुंदी वाली रेड,गनोडा | <table style="width: 100%; border-collapse: collapse;"> <tr> <td style="width: 60%;">मुख्य शहर / मुख्य ग्राम</td> <td style="width: 20%;">: गनोडा</td> <td style="width: 20%;"></td> </tr> <tr> <td>वार्ड</td> <td>: </td> <td></td> </tr> <tr> <td>पोस्ट ऑफिस</td> <td>: गनोडा</td> <td></td> </tr> <tr> <td>पुलिस थाना</td> <td>: लोहारिया</td> <td></td> </tr> <tr> <td>तहसील</td> <td>: </td> <td></td> </tr> <tr> <td>जिला</td> <td>: बांसवाड़ा</td> <td></td> </tr> <tr> <td>पिन कोड</td> <td>: 327021</td> <td></td> </tr> </table> | | | मुख्य शहर / मुख्य ग्राम | : गनोडा | | वार्ड | : | | पोस्ट ऑफिस | : गनोडा | | पुलिस थाना | : लोहारिया | | तहसील | : | | जिला | : बांसवाड़ा | | पिन कोड | : 327021 | |
| मुख्य शहर / मुख्य ग्राम | : गनोडा | | | | | | | | | | | | | | | | | | | | | | | |
| वार्ड | : | | | | | | | | | | | | | | | | | | | | | | | |
| पोस्ट ऑफिस | : गनोडा | | | | | | | | | | | | | | | | | | | | | | | |
| पुलिस थाना | : लोहारिया | | | | | | | | | | | | | | | | | | | | | | | |
| तहसील | : | | | | | | | | | | | | | | | | | | | | | | | |
| जिला | : बांसवाड़ा | | | | | | | | | | | | | | | | | | | | | | | |
| पिन कोड | : 327021 | | | | | | | | | | | | | | | | | | | | | | | |
| 3. मतदान केंद्र का विवरण | | | | | | | | | | | | | | | | | | | | | | | | |
| मतदान केंद्र की संख्या व नाम : | मतदान केन्द्र की विशेष हैसियत (पुरुष/महिला/सामान्य) : | सामान्य | | | | | | | | | | | | | | | | | | | | | | |
| 197 - गनोडा | इस मतदान क्षेत्र के सहायक (ऑक्जिलियरी) मतदान केन्द्रों की संख्या : | 0 | | | | | | | | | | | | | | | | | | | | | | |
| मतदान केंद्र का भवन व पता : राजकीय उच्च प्राथमिक विद्यालय भवन, साट का टापरा | | | | | | | | | | | | | | | | | | | | | | | | |
| 4. मतदाताओं की संख्या : | | | | | | | | | | | | | | | | | | | | | | | | |
| आरंभिक क्रम | अंतिम क्रम | मतदाताओं की संख्या | | | | | | | | | | | | | | | | | | | | | | |
| संख्या | संख्या | पुरुष | महिला | तृतीय लिंग | कुल | | | | | | | | | | | | | | | | | | | |
| 1 | 879 | 455 | 424 | 0 | 879 | | | | | | | | | | | | | | | | | | | |

निर्वाचक रजिस्ट्रीकरण अधिकारी द्वारा जारी

Nazri Naksha



Google Map View



Polling Station Building Front View



Polling Station Front View



Cad View

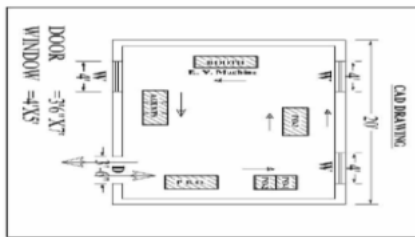

Key MAP View

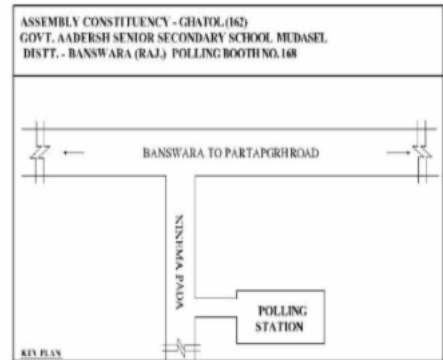

| | | | | | | | | |
|----|------------------|---|----|------------------|--|----|------------------|---|
| 1 | YBW1516889 | निर्वाचक का नाम : राधा पति का नाम: विनोद गृह संख्या : 0 उम्र : 33 लिंग : महिला | 2 | YBW1284249 | निर्वाचक का नाम : महेंद्र पिता का नाम: गणेश गृह संख्या : 00 उम्र : 27 लिंग : पुरुष | 3 | YBW1284207 | निर्वाचक का नाम : तुलसी पति का नाम: नरेन्द्र गृह संख्या : 00 उम्र : 27 लिंग : महिला |
| 4 | YBW1178557 | निर्वाचक का नाम : नारायण पिता का नाम: नागजी गृह संख्या : 12 उम्र : 29 लिंग : पुरुष | 5 | YBW1178250 | निर्वाचक का नाम : रविंद्र कुमार डिण्डोर जीवा डिण्डोर पिता का नाम: जीवा गृह संख्या : 12 उम्र : 27 लिंग : पुरुष | 6 | YBW1179035 | निर्वाचक का नाम : गीता पति का नाम: हीरालाल गृह संख्या : 21 उम्र : 31 लिंग : महिला |
| 7 | YBW1178565 | निर्वाचक का नाम : मशा पति का नाम: नारायण गृह संख्या : 23 उम्र : 29 लिंग : महिला | 8 | YBW1224427 | निर्वाचक का नाम : रमीला पति का नाम: पवन कुमार गृह संख्या : 28 उम्र : 32 लिंग : महिला | 9 | YBW0904011 | निर्वाचक का नाम : पेमाजी माता का नाम: जीव गृह संख्या : 791 उम्र : 29 लिंग : पुरुष |
| 10 | YBW1178540 | निर्वाचक का नाम : गुड्डी पति का नाम: अरविन्द गृह संख्या : 222 उम्र : 31 लिंग : महिला | 11 | YBW1216993 | निर्वाचक का नाम : कला पति का नाम: दिनेश गृह संख्या : 584 उम्र : 32 लिंग : महिला | 12 | YBW0336727 | निर्वाचक का नाम : मांगीलाल पिता का नाम: हरदारिया गृह संख्या : 782 उम्र : 42 लिंग : पुरुष |
| 13 | RJ/16/130/061011 | निर्वाचक का नाम : जवी पति का नाम: लखमा गृह संख्या : 783 उम्र : 84 लिंग : महिला | 14 | RJ/16/130/061009 | निर्वाचक का नाम : शम्भू पिता का नाम: लखमा गृह संख्या : 783 उम्र : 59 लिंग : पुरुष | 15 | RJ/16/130/061012 | निर्वाचक का नाम : सजू पति का नाम: शम्भू गृह संख्या : 783 उम्र : 55 लिंग : महिला |
| 16 | YBW0903963 | निर्वाचक का नाम : अरविन्द पिता का नाम: कुगा गृह संख्या : 783 उम्र : 39 लिंग : पुरुष | 17 | YBW1199249 | निर्वाचक का नाम : सरदार पिता का नाम: शंभू गृह संख्या : 783 उम्र : 38 लिंग : पुरुष | 18 | YBW1199264 | निर्वाचक का नाम : लक्ष्मी पति का नाम: सरदार गृह संख्या : 783 उम्र : 35 लिंग : महिला |
| 19 | YBW0903971 | निर्वाचक का नाम : संजु पति का नाम: अरविन्द कनिपा गृह संख्या : 783 उम्र : 31 लिंग : महिला | 20 | YBW0903997 | निर्वाचक का नाम : शंकर माता का नाम: जीव गृह संख्या : 791 उम्र : 36 लिंग : पुरुष | 21 | YBW0904003 | निर्वाचक का नाम : पप्पु पिता का नाम: लाला गृह संख्या : 791 उम्र : 34 लिंग : पुरुष |
| 22 | YBW0904029 | निर्वाचक का नाम : सोमा माता का नाम: जीव गृह संख्या : 791 उम्र : 29 लिंग : पुरुष | 23 | YBW0904037 | निर्वाचक का नाम : काली पति का नाम: नारायण गृह संख्या : 791 उम्र : 28 लिंग : महिला | 24 | YBW0904052 | निर्वाचक का नाम : अनिता पति का नाम: विनोद गृह संख्या : 794 उम्र : 34 लिंग : महिला |
| 25 | YBW0904060 | निर्वाचक का नाम : विनोद पिता का नाम: पुंजा गृह संख्या : 794 उम्र : 31 लिंग : पुरुष | 26 | YBW1284256 | निर्वाचक का नाम : मनोज पिता का नाम: गणेश गृह संख्या : 795 उम्र : 28 लिंग : पुरुष | 27 | YBW1178227 | निर्वाचक का नाम : जयन्तिलाल पिता का नाम: खातु गृह संख्या : 800 उम्र : 26 लिंग : पुरुष |
| 28 | YBW1178235 | निर्वाचक का नाम : पप्पू पिता का नाम: नाभू गृह संख्या : 801 उम्र : 28 लिंग : पुरुष | 29 | YBW1178243 | निर्वाचक का नाम : विकास पिता का नाम: लाला गृह संख्या : 802 उम्र : 27 लिंग : पुरुष | 30 | YBW1284272 | निर्वाचक का नाम : गुड्डी पति का नाम: उमेश गृह संख्या : 804 उम्र : 26 लिंग : महिला |

| | | | | | | | | |
|----|------------|--|----|------------|---|----|------------|---|
| 31 | YBW1284165 | निर्वाचक का नाम : शारदा पति का नाम: आलम गृह संख्या : 806 उम्र : 27 लिंग : महिला | 32 | YBW1178268 | निर्वाचक का नाम : पप्पू पिता का नाम: धुला गृह संख्या : 807 उम्र : 29 लिंग : पुरुष | 33 | YBW1284298 | निर्वाचक का नाम : रमेश पिता का नाम: माना गृह संख्या : 809 उम्र : 28 लिंग : पुरुष |
| 34 | YBW1178508 | निर्वाचक का नाम : हुरजी पिता का नाम: माना गृह संख्या : 809 उम्र : 28 लिंग : पुरुष | 35 | YBW1284447 | निर्वाचक का नाम : संगीता पति का नाम: हसबैंड रमेश चंद्र गृह संख्या : 809 उम्र : 27 लिंग : महिला | 36 | YBW0904078 | निर्वाचक का नाम : कालू पिता का नाम: नाथू गृह संख्या : 810 उम्र : 35 लिंग : महिला |
| 37 | YBW0904086 | निर्वाचक का नाम : सीता पति का नाम: कालू गृह संख्या : 810 उम्र : 32 लिंग : महिला | 38 | YBW0904094 | निर्वाचक का नाम : नारायण पिता का नाम: नाथु गृह संख्या : 810 उम्र : 32 लिंग : पुरुष | 39 | YBW1413780 | निर्वाचक का नाम : मनी पति का नाम: प्रभू गृह संख्या : 811 उम्र : 56 लिंग : महिला |
| 40 | YBW1178516 | निर्वाचक का नाम : पप्पू पिता का नाम: हरजी गृह संख्या : 812 उम्र : 30 लिंग : पुरुष | 41 | YBW1178524 | निर्वाचक का नाम : दिलीप पिता का नाम: हरजी गृह संख्या : 812 उम्र : 27 लिंग : पुरुष | 42 | YBW1284199 | निर्वाचक का नाम : महावीर पिता का नाम: वीरजी गृह संख्या : 813 उम्र : 27 लिंग : पुरुष |
| 43 | YBW1179027 | निर्वाचक का नाम : गटुलाल पिता का नाम: चौका गृह संख्या : 818 उम्र : 30 लिंग : पुरुष | 44 | YBW1284405 | निर्वाचक का नाम : चेतन पिता का नाम: लक्ष्मण गृह संख्या : 833 उम्र : 27 लिंग : पुरुष | 45 | YBW1284173 | निर्वाचक का नाम : नरेंद्र पिता का नाम: प्रता गृह संख्या : 838 उम्र : 27 लिंग : पुरुष |
| 46 | YBW1126408 | निर्वाचक का नाम : मीरा पति का नाम: अरविंद गृह संख्या : 842 उम्र : 32 लिंग : महिला | 47 | YBW1284124 | निर्वाचक का नाम : अभिषेक पिता का नाम: हरीश गृह संख्या : 848 उम्र : 28 लिंग : पुरुष | 48 | YBW1415363 | निर्वाचक का नाम : कालू पिता का नाम: प्रेम गृह संख्या : 849 उम्र : 38 लिंग : पुरुष |
| 49 | YBW1413541 | निर्वाचक का नाम : ईश्वर पिता का नाम: प्रेम गृह संख्या : 849 उम्र : 34 लिंग : पुरुष | 50 | YBW1415389 | निर्वाचक का नाम : कैलाश पिता का नाम: प्रेम गृह संख्या : 849 उम्र : 34 लिंग : पुरुष | 51 | YBW1415306 | निर्वाचक का नाम : सुरता पति का नाम: ईश्वर गृह संख्या : 849 उम्र : 33 लिंग : महिला |
| 52 | YBW1413277 | निर्वाचक का नाम : धनपाल पिता का नाम: प्रेम गृह संख्या : 849 उम्र : 28 लिंग : पुरुष | 53 | YBW1411669 | निर्वाचक का नाम : विजयपाल पिता का नाम: प्रेम गृह संख्या : 849 उम्र : 27 लिंग : पुरुष | 54 | YBW1411636 | निर्वाचक का नाम : धर्मेंद्र पिता का नाम: चंदुलाल गृह संख्या : 850 उम्र : 28 लिंग : पुरुष |
| 55 | YBW1411644 | निर्वाचक का नाम : रमेश पिता का नाम: हीरा गृह संख्या : 851 उम्र : 55 लिंग : पुरुष | 56 | YBW1413491 | निर्वाचक का नाम : मुकेश पिता का नाम: रमेश गृह संख्या : 851 उम्र : 28 लिंग : पुरुष | 57 | YBW1415256 | निर्वाचक का नाम : रमीला पति का नाम: मुकेश गृह संख्या : 851 उम्र : 26 लिंग : महिला |
| 58 | YBW1411719 | निर्वाचक का नाम : किंका पिता का नाम: हरदारिया गृह संख्या : 880 उम्र : 46 लिंग : पुरुष | 59 | YBW1285634 | निर्वाचक का नाम : मुकेश पिता का नाम: शंकर गृह संख्या : 882 उम्र : 31 लिंग : पुरुष | 60 | YBW1285659 | निर्वाचक का नाम : छगन पिता का नाम: शंकर गृह संख्या : 883 उम्र : 39 लिंग : पुरुष |

| | | |
|--|------------|-------------|
| 61 | YBW1284462 | फोटो उपलब्ध |
| निर्वाचक का नाम : संगीता पति का नाम: रणछोड़ गृह संख्या : 886 उम्र : 27 लिंग : महिला | | |

| | | |
|--|------------|-------------|
| 62 | YBW1411685 | फोटो उपलब्ध |
| निर्वाचक का नाम : दिनेश चन्द्र डामोर पिता का नाम: फूलशंकर गृह संख्या : 887 उम्र : 37 लिंग : पुरुष | | |

| | | |
|---|------------|-------------|
| 63 | YBW1284231 | फोटो उपलब्ध |
| निर्वाचक का नाम : गौतम पिता का नाम: हरमा गृह संख्या : 891 उम्र : 32 लिंग : पुरुष | | |

| | | |
|---|------------|-------------|
| 64 | YBW1411693 | फोटो उपलब्ध |
| निर्वाचक का नाम : दिनेश पिता का नाम: धारजी गृह संख्या : 896 उम्र : 37 लिंग : पुरुष | | |

| | | |
|---|------------|-------------|
| 65 | YBW1284140 | फोटो उपलब्ध |
| निर्वाचक का नाम : परी पति का नाम: गणेश लाल गृह संख्या : 898 उम्र : 27 लिंग : महिला | | |

| | | |
|--|------------|-------------|
| 66 | YBW1217025 | फोटो उपलब्ध |
| निर्वाचक का नाम : पंकजकुमार पिता का नाम: बदामीलाल गृह संख्या : 903 उम्र : 28 लिंग : पुरुष | | |

| | | |
|--|------------|-------------|
| 67 | YBW1285592 | फोटो उपलब्ध |
| निर्वाचक का नाम : लालू पिता का नाम: केरेन्ग केरेन्ग गृह संख्या : 921 उम्र : 57 लिंग : पुरुष | | |

| | | |
|---|------------|-------------|
| 68 | YBW1285618 | फोटो उपलब्ध |
| निर्वाचक का नाम : कौअडी पति का नाम: लालू गृह संख्या : 921 उम्र : 52 लिंग : महिला | | |

| | | | | | | | | | | | |
|----|------------------|---|-------------|----|------------------|---|-------------|----|------------|---|-------------|
| 69 | YBW1481480 | निर्वाचक का नाम : शांति पति का नाम: विजेंद्र गृह संख्या : 0 उम्र : 48 लिंग : महिला | फोटो उपलब्ध | 70 | YBW1481464 | निर्वाचक का नाम : सविता पति का नाम: धर्मेंद्र गृह संख्या : 0 उम्र : 33 लिंग : महिला | फोटो उपलब्ध | 71 | YBW1481472 | निर्वाचक का नाम : जितेंद्र पिता का नाम: विजेंद्र गृह संख्या : 0 उम्र : 28 लिंग : पुरुष | फोटो उपलब्ध |
| 72 | YBW1434760 | निर्वाचक का नाम : कांता पति का नाम: विकास गृह संख्या : 31 उम्र : 25 लिंग : महिला | फोटो उपलब्ध | 73 | YBW2025120 | निर्वाचक का नाम : माया पति का नाम: पप्पूलाल गृह संख्या : 34 उम्र : 23 लिंग : महिला | फोटो उपलब्ध | 74 | YBW1199132 | निर्वाचक का नाम : पंकज पिता का नाम: धुलिया गृह संख्या : 87 उम्र : 26 लिंग : पुरुष | फोटो उपलब्ध |
| 75 | YBW2025658 | निर्वाचक का नाम : सीमा पति का नाम: दीलीप डिंडौर गृह संख्या : 142 उम्र : 26 लिंग : महिला | फोटो उपलब्ध | 76 | YBW1987643 | निर्वाचक का नाम : हुरजी डिन्डोर पिता का नाम: धुलजी डिन्डोर गृह संख्या : 168 उम्र : 30 लिंग : पुरुष | फोटो उपलब्ध | 77 | YBW1431899 | निर्वाचक का नाम : सविता देवी पति का नाम: होकमा गृह संख्या : 232 उम्र : 35 लिंग : महिला | फोटो उपलब्ध |
| 78 | YBW1434927 | निर्वाचक का नाम : गेब्ली पति का नाम: नानजी गृह संख्या : 241 उम्र : 27 लिंग : महिला | फोटो उपलब्ध | 79 | YBW1436914 | निर्वाचक का नाम : भूलकी पति का नाम: परतू गृह संख्या : 249 उम्र : 31 लिंग : महिला | फोटो उपलब्ध | 80 | YBW1862911 | निर्वाचक का नाम : सीमा पति का नाम: महेंद्र गृह संख्या : 374 उम्र : 30 लिंग : महिला | फोटो उपलब्ध |
| 81 | YBW1436211 | निर्वाचक का नाम : ठवरी देवी पति का नाम: रमेश गृह संख्या : 385 उम्र : 52 लिंग : महिला | फोटो उपलब्ध | 82 | YBW1972611 | निर्वाचक का नाम : काली पति का नाम: केलाश गृह संख्या : 407 उम्र : 25 लिंग : महिला | फोटो उपलब्ध | 83 | YBW2025740 | निर्वाचक का नाम : सुका पति का नाम: देवी लाल नीनामा गृह संख्या : 475 उम्र : 19 लिंग : महिला | फोटो उपलब्ध |
| 84 | YBW1207075 | निर्वाचक का नाम : कांतिलाल पिता का नाम: लक्ष्मण गृह संख्या : 535 उम्र : 28 लिंग : पुरुष | फोटो उपलब्ध | 85 | YBW1553379 | निर्वाचक का नाम : लामू नीनामा माता का नाम: तुलसी गृह संख्या : 778 उम्र : 35 लिंग : पुरुष | फोटो उपलब्ध | 86 | YBW1687961 | निर्वाचक का नाम : जिगर कानिप पिता का नाम: दादू कानिप गृह संख्या : 783 उम्र : 25 लिंग : पुरुष | फोटो उपलब्ध |
| 87 | YBW1576446 | निर्वाचक का नाम : वकील काणीपाव पिता का नाम: शंभू काणीपाव गृह संख्या : 783 उम्र : 22 लिंग : पुरुष | फोटो उपलब्ध | 88 | LJC1199355 | निर्वाचक का नाम : लालू पिता का नाम: खेमा गृह संख्या : 786 उम्र : 59 लिंग : पुरुष | फोटो उपलब्ध | 89 | LJC1199363 | निर्वाचक का नाम : नीमा पति का नाम: लालू गृह संख्या : 786 उम्र : 55 लिंग : महिला | फोटो उपलब्ध |
| 90 | RJ/16/130/060052 | निर्वाचक का नाम : जीवणा पिता का नाम: खेमा गृह संख्या : 786 उम्र : 54 लिंग : पुरुष | फोटो उपलब्ध | 91 | LJC1593367 | निर्वाचक का नाम : सविता देवी पति का नाम: जीवणा गृह संख्या : 786 उम्र : 45 लिंग : महिला | फोटो उपलब्ध | 92 | YBW1553288 | निर्वाचक का नाम : माया नीनामा अन्य: लालू गृह संख्या : 786 उम्र : 34 लिंग : महिला | फोटो उपलब्ध |
| 93 | YBW1552967 | निर्वाचक का नाम : दिनेश नीनामा पिता का नाम: लालू गृह संख्या : 786 उम्र : 29 लिंग : पुरुष | फोटो उपलब्ध | 94 | RJ/16/130/060287 | निर्वाचक का नाम : रूकी पति का नाम: धुला गृह संख्या : 787 उम्र : 68 लिंग : महिला | फोटो उपलब्ध | 95 | LJC1199377 | निर्वाचक का नाम : तुलसी पति का नाम: चोका गृह संख्या : 788 उम्र : 62 लिंग : महिला | फोटो उपलब्ध |
| 96 | YBW1553304 | निर्वाचक का नाम : रमेश नीनामा माता का नाम: तुलसी गृह संख्या : 788 उम्र : 26 लिंग : पुरुष | फोटो उपलब्ध | 97 | LJC1199389 | निर्वाचक का नाम : रकमी पति का नाम: वागजी गृह संख्या : 789 उम्र : 74 लिंग : महिला | फोटो उपलब्ध | 98 | LJC1199884 | निर्वाचक का नाम : कंकू पति का नाम: रंगू गृह संख्या : 789 उम्र : 45 लिंग : महिला | फोटो उपलब्ध |

| | | | | | | | | | | | |
|-----|------------------|---|-------------|-----|------------------|---|-------------|-----|------------------|---|-------------|
| 99 | YBW0336735 | निर्वाचक का नाम : मणिया पिता का नाम: वागजी गृह संख्या : 789 उम्र : 36 लिंग : पुरुष | फोटो उपलब्ध | 100 | YBW0134692 | निर्वाचक का नाम : धूलि पति का नाम: मणिया गृह संख्या : 789 उम्र : 35 लिंग : महिला | फोटो उपलब्ध | 101 | YBW0299404 | निर्वाचक का नाम : छगनलाल पिता का नाम: प्रभूलाल गृह संख्या : 789 उम्र : 32 लिंग : पुरुष | फोटो उपलब्ध |
| 102 | YBW1472372 | निर्वाचक का नाम : सुनील पिता का नाम: रंगा गृह संख्या : 789 उम्र : 25 लिंग : पुरुष | फोटो उपलब्ध | 103 | LJC1331644 | निर्वाचक का नाम : देवा पिता का नाम: हरदारिया गृह संख्या : 790 उम्र : 44 लिंग : पुरुष | फोटो उपलब्ध | 104 | LJC1331636 | निर्वाचक का नाम : मीरा पति का नाम: देवा गृह संख्या : 790 उम्र : 43 लिंग : महिला | फोटो उपलब्ध |
| 105 | LJC1331651 | निर्वाचक का नाम : रमेश पिता का नाम: हरदारिया गृह संख्या : 790 उम्र : 42 लिंग : पुरुष | फोटो उपलब्ध | 106 | LJC1331669 | निर्वाचक का नाम : ईशा पति का नाम: रमेश गृह संख्या : 790 उम्र : 40 लिंग : महिला | फोटो उपलब्ध | 107 | RJ/16/130/060292 | निर्वाचक का नाम : लाला पिता का नाम: पुनीया गृह संख्या : 791 उम्र : 64 लिंग : पुरुष | फोटो उपलब्ध |
| 108 | RJ/16/130/060386 | निर्वाचक का नाम : जीव पति का नाम: लाला गृह संख्या : 791 उम्र : 59 लिंग : महिला | फोटो उपलब्ध | 109 | YBW0466979 | निर्वाचक का नाम : नारायण पिता का नाम: लाला गृह संख्या : 791 उम्र : 34 लिंग : पुरुष | फोटो उपलब्ध | 110 | LJC1331677 | निर्वाचक का नाम : रकम पति का नाम: धुलजी गृह संख्या : 792 उम्र : 51 लिंग : महिला | फोटो उपलब्ध |
| 111 | RJ/16/130/060293 | निर्वाचक का नाम : पुंजीया पिता का नाम: कुबेर गृह संख्या : 794 उम्र : 64 लिंग : पुरुष | फोटो उपलब्ध | 112 | RJ/16/130/060294 | निर्वाचक का नाम : नाथी पति का नाम: पुंजीया गृह संख्या : 794 उम्र : 59 लिंग : महिला | फोटो उपलब्ध | 113 | YBW0336768 | निर्वाचक का नाम : मुन्ना पिता का नाम: पुंजीया गृह संख्या : 794 उम्र : 39 लिंग : पुरुष | फोटो उपलब्ध |
| 114 | YBW0336792 | निर्वाचक का नाम : बबली पति का नाम: मुन्ना गृह संख्या : 794 उम्र : 39 लिंग : महिला | फोटो उपलब्ध | 115 | RJ/16/130/061116 | निर्वाचक का नाम : कडुव पति का नाम: नानु गृह संख्या : 795 उम्र : 66 लिंग : महिला | फोटो उपलब्ध | 116 | RJ/16/130/060054 | निर्वाचक का नाम : गणेश पिता का नाम: नानु गृह संख्या : 795 उम्र : 54 लिंग : पुरुष | फोटो उपलब्ध |
| 117 | RJ/16/130/060296 | निर्वाचक का नाम : मीरा पति का नाम: गणेश गृह संख्या : 795 उम्र : 52 लिंग : महिला | फोटो उपलब्ध | 118 | YBW0336743 | निर्वाचक का नाम : दिनेश पिता का नाम: नानु गृह संख्या : 795 उम्र : 36 लिंग : पुरुष | फोटो उपलब्ध | 119 | YBW0336776 | निर्वाचक का नाम : पारू पति का नाम: दिनेश गृह संख्या : 795 उम्र : 35 लिंग : महिला | फोटो उपलब्ध |
| 120 | RJ/16/130/060055 | निर्वाचक का नाम : लसु पिता का नाम: कालिया गृह संख्या : 796 उम्र : 64 लिंग : पुरुष | फोटो उपलब्ध | 121 | RJ/16/130/060297 | निर्वाचक का नाम : पारू पति का नाम: लसु गृह संख्या : 796 उम्र : 62 लिंग : महिला | फोटो उपलब्ध | 122 | YBW0904110 | निर्वाचक का नाम : इतरी पति का नाम: कांतिलाल गृह संख्या : 796 उम्र : 37 लिंग : महिला | फोटो उपलब्ध |
| 123 | YBW0299271 | निर्वाचक का नाम : अरविन्द पिता का नाम: शंकरलाल गृह संख्या : 796 उम्र : 34 लिंग : पुरुष | फोटो उपलब्ध | 124 | YBW0466987 | निर्वाचक का नाम : कान्तिलाल पिता का नाम: लसु गृह संख्या : 796 उम्र : 32 लिंग : पुरुष | फोटो उपलब्ध | 125 | YBW0299289 | निर्वाचक का नाम : प्रकाश पिता का नाम: लाल गृह संख्या : 796 उम्र : 32 लिंग : पुरुष | फोटो उपलब्ध |
| 126 | YBW0904128 | निर्वाचक का नाम : भूरी पति का नाम: बाबुलाल गृह संख्या : 796 उम्र : 32 लिंग : महिला | फोटो उपलब्ध | 127 | YBW0904136 | निर्वाचक का नाम : बाबुलाल पिता का नाम: लसु गृह संख्या : 796 उम्र : 32 लिंग : पुरुष | फोटो उपलब्ध | 128 | YBW0904144 | निर्वाचक का नाम : दिलीप कुमार पिता का नाम: लसु गृह संख्या : 796 उम्र : 30 लिंग : पुरुष | फोटो उपलब्ध |

| | | | | | | | | | | | |
|-----|------------------|--|-------------|-----|------------------|---|-------------|-----|------------------|---|-------------|
| 129 | YBW0904151 | निर्वाचक का नाम : विकास कुमार पिता का नाम: लसु गृह संख्या : 796 उम्र : 28 लिंग : पुरुष | फोटो उपलब्ध | 130 | RJ/16/130/060298 | निर्वाचक का नाम : प्रताप पिता का नाम: रूपा गृह संख्या : 797 उम्र : 66 लिंग : पुरुष | फोटो उपलब्ध | 131 | RJ/16/130/061089 | निर्वाचक का नाम : तुलसी पिता का नाम: प्रताप गृह संख्या : 797 उम्र : 62 लिंग : महिला | फोटो उपलब्ध |
| 132 | RJ/16/130/060300 | निर्वाचक का नाम : रावजी पिता का नाम: वागजी गृह संख्या : 798 उम्र : 59 लिंग : पुरुष | फोटो उपलब्ध | 133 | RJ/16/130/060301 | निर्वाचक का नाम : हीर पिता का नाम: रावजी गृह संख्या : 798 उम्र : 54 लिंग : महिला | फोटो उपलब्ध | 134 | LJC1199397 | निर्वाचक का नाम : नाथु पिता का नाम: वागजी गृह संख्या : 799 उम्र : 64 लिंग : पुरुष | फोटो उपलब्ध |
| 135 | LJC1199405 | निर्वाचक का नाम : रकभा पिता का नाम: नाथु गृह संख्या : 799 उम्र : 62 लिंग : महिला | फोटो उपलब्ध | 136 | YBW0466995 | निर्वाचक का नाम : फुलशंकर पिता का नाम: नाथूलाल गृह संख्या : 799 उम्र : 32 लिंग : पुरुष | फोटो उपलब्ध | 137 | YBW0777458 | निर्वाचक का नाम : फुल्वंती पिता का नाम: फुल शंकर गृह संख्या : 799 उम्र : 31 लिंग : महिला | फोटो उपलब्ध |
| 138 | YBW1739234 | निर्वाचक का नाम : कल्पेश कुमार डिन्दोर पिता का नाम: नाथूलाल डिन्दोर गृह संख्या : 799 उम्र : 22 लिंग : पुरुष | फोटो उपलब्ध | 139 | RJ/16/130/060056 | निर्वाचक का नाम : खातु पिता का नाम: भेमा गृह संख्या : 800 उम्र : 66 लिंग : पुरुष | फोटो उपलब्ध | 140 | RJ/16/130/060302 | निर्वाचक का नाम : मीर पिता का नाम: खातु गृह संख्या : 800 उम्र : 59 लिंग : महिला | फोटो उपलब्ध |
| 141 | YBW0137422 | निर्वाचक का नाम : रमेश पिता का नाम: भेमा गृह संख्या : 800 उम्र : 42 लिंग : पुरुष | फोटो उपलब्ध | 142 | YBW0336800 | निर्वाचक का नाम : इतरी पिता का नाम: रमेश गृह संख्या : 800 उम्र : 40 लिंग : महिला | फोटो उपलब्ध | 143 | YBW1806553 | निर्वाचक का नाम : सीमा पिता का नाम: जयंती लाल गृह संख्या : 800 उम्र : 23 लिंग : महिला | फोटो उपलब्ध |
| 144 | RJ/16/130/061056 | निर्वाचक का नाम : नाथु पिता का नाम: रूपा गृह संख्या : 801 उम्र : 70 लिंग : पुरुष | फोटो उपलब्ध | 145 | RJ/16/130/061117 | निर्वाचक का नाम : कंकु पिता का नाम: नाथु गृह संख्या : 801 उम्र : 66 लिंग : महिला | फोटो उपलब्ध | 146 | YBW1206796 | निर्वाचक का नाम : धुली पिता का नाम: नारायणलाल गृह संख्या : 801 उम्र : 26 लिंग : महिला | फोटो उपलब्ध |
| 147 | RJ/16/130/060304 | निर्वाचक का नाम : कमतु पिता का नाम: लाला गृह संख्या : 802 उम्र : 60 लिंग : महिला | फोटो उपलब्ध | 148 | LJC1593375 | निर्वाचक का नाम : नारायण पिता का नाम: लाला गृह संख्या : 802 उम्र : 42 लिंग : पुरुष | फोटो उपलब्ध | 149 | YBW1060557 | निर्वाचक का नाम : मणि पिता का नाम: नारायण गृह संख्या : 802 उम्र : 40 लिंग : महिला | फोटो उपलब्ध |
| 150 | YBW0777482 | निर्वाचक का नाम : प्रकश पिता का नाम: लाला गृह संख्या : 802 उम्र : 37 लिंग : पुरुष | फोटो उपलब्ध | 151 | YBW0777508 | निर्वाचक का नाम : कमला पिता का नाम: शांतिलाल गृह संख्या : 802 उम्र : 32 लिंग : महिला | फोटो उपलब्ध | 152 | YBW1472398 | निर्वाचक का नाम : निमा पिता का नाम: प्रकाश गृह संख्या : 802 उम्र : 30 लिंग : महिला | फोटो उपलब्ध |
| 153 | YBW1768191 | निर्वाचक का नाम : आशा पिता का नाम: कैलाश कुमार दिंडोर गृह संख्या : 802 उम्र : 29 लिंग : महिला | फोटो उपलब्ध | 154 | YBW0904169 | निर्वाचक का नाम : कैलाश पिता का नाम: लालशंकर गृह संख्या : 802 उम्र : 28 लिंग : पुरुष | फोटो उपलब्ध | 155 | RJ/16/130/060057 | निर्वाचक का नाम : हाकेर पिता का नाम: रणछोड गृह संख्या : 803 उम्र : 67 लिंग : महिला | फोटो उपलब्ध |
| 156 | YBW0631770 | निर्वाचक का नाम : नरेश डिण्डोर पिता का नाम: रणछोड गृह संख्या : 803 उम्र : 34 लिंग : महिला | फोटो उपलब्ध | 157 | YBW0777516 | निर्वाचक का नाम : पवन पिता का नाम: रणछोड गृह संख्या : 803 उम्र : 30 लिंग : पुरुष | फोटो उपलब्ध | 158 | YBW0904177 | निर्वाचक का नाम : शांतिलाल पिता का नाम: लालशंकर गृह संख्या : 803 उम्र : 27 लिंग : पुरुष | फोटो उपलब्ध |

| | | | | | |
|--|------------------|---|------------------|---|------------------|
| 159 निर्वाचक का नाम : रकम पति का नाम: अमरा गृह संख्या : 804 उम्र : 82 लिंग : महिला | RJ/16/130/060308 | 160 निर्वाचक का नाम : अमरा पिता का नाम: भेरीया गृह संख्या : 804 उम्र : 66 लिंग : पुरुष | RJ/16/130/061025 | 161 निर्वाचक का नाम : राधा पति का नाम: अमरा गृह संख्या : 804 उम्र : 59 लिंग : महिला | LJC1199413 |
| 162 निर्वाचक का नाम : जीवा पिता का नाम: अमरा गृह संख्या : 804 उम्र : 50 लिंग : पुरुष | RJ/16/130/061192 | 163 निर्वाचक का नाम : जसु पति का नाम: जीवा गृह संख्या : 804 उम्र : 43 लिंग : महिला | LJC1331701 | 164 निर्वाचक का नाम : प्रभु पिता का नाम: अमरा गृह संख्या : 804 उम्र : 43 लिंग : पुरुष | LJC1593383 |
| 165 निर्वाचक का नाम : भूल पति का नाम: प्रभु गृह संख्या : 804 उम्र : 41 लिंग : महिला | LJC1593391 | 166 निर्वाचक का नाम : उमेश कुमार पिता का नाम: अमरा गृह संख्या : 804 उम्र : 29 लिंग : पुरुष | YBW0904185 | 167 निर्वाचक का नाम : कल्पना दिंडोर दिंडोर पति का नाम: रवींद्र दिंडोर गृह संख्या : 804 उम्र : 23 लिंग : महिला | YBW1590314 |
| 168 निर्वाचक का नाम : नरेंद्र कुमार दिंडोर पिता का नाम: जीवजी दिंडोर गृह संख्या : 804 उम्र : 22 लिंग : पुरुष | YBW1601806 | 169 निर्वाचक का नाम : प्रवीण कुमार दिंडोर पिता का नाम: प्रभुलाल गृह संख्या : 804 उम्र : 21 लिंग : पुरुष | YBW1622356 | 170 निर्वाचक का नाम : कविता कुमारी माता का नाम: राधा राधा गृह संख्या : 804 उम्र : 21 लिंग : महिला | YBW1665371 |
| 171 निर्वाचक का नाम : रमेश पिता का नाम: कचरा गृह संख्या : 805 उम्र : 40 लिंग : पुरुष | YBW0525907 | 172 निर्वाचक का नाम : रमिला पति का नाम: रमेश गृह संख्या : 805 उम्र : 31 लिंग : महिला | YBW0904193 | 173 निर्वाचक का नाम : वक्शु पति का नाम: बदिया गृह संख्या : 806 उम्र : 84 लिंग : महिला | RJ/16/130/061061 |
| 174 निर्वाचक का नाम : शान्ति पति का नाम: धूलिया गृह संख्या : 807 उम्र : 57 लिंग : महिला | LJC1331719 | 175 निर्वाचक का नाम : मंजु पति का नाम: खातु गृह संख्या : 807 उम्र : 44 लिंग : महिला | LJC1331735 | 176 निर्वाचक का नाम : हुरमा पिता का नाम: धूलिया गृह संख्या : 807 उम्र : 38 लिंग : पुरुष | YBW0279331 |
| 177 निर्वाचक का नाम : कान्ता पति का नाम: हुरमा गृह संख्या : 807 उम्र : 36 लिंग : महिला | YBW0279349 | 178 निर्वाचक का नाम : नरेश कुमार नीनामा नीनामा माता का नाम: शांति गृह संख्या : 807 उम्र : 23 लिंग : पुरुष | YBW1560929 | 179 निर्वाचक का नाम : गोतम पिता का नाम: खेमा गृह संख्या : 808 उम्र : 64 लिंग : पुरुष | RJ/16/130/061037 |
| 180 निर्वाचक का नाम : राधा पति का नाम: गोतम गृह संख्या : 808 उम्र : 47 लिंग : महिला | LJC1331743 | 181 निर्वाचक का नाम : लक्ष्मण पिता का नाम: गोतम गृह संख्या : 808 उम्र : 37 लिंग : पुरुष | YBW0068387 | 182 निर्वाचक का नाम : कंकू पति का नाम: लक्ष्मण गृह संख्या : 808 उम्र : 36 लिंग : महिला | YBW0068379 |
| 183 निर्वाचक का नाम : नारायणलाल पिता का नाम: गोतम गृह संख्या : 808 उम्र : 31 लिंग : पुरुष | YBW0467001 | 184 निर्वाचक का नाम : कचरा पिता का नाम: केरेंग गृह संख्या : 809 उम्र : 84 लिंग : पुरुष | RJ/16/130/061038 | 185 निर्वाचक का नाम : जमना पति का नाम: कचरा गृह संख्या : 809 उम्र : 78 लिंग : महिला | LJC1199447 |
| 186 निर्वाचक का नाम : माना पिता का नाम: कचरा गृह संख्या : 809 उम्र : 61 लिंग : पुरुष | RJ/16/130/061066 | 187 निर्वाचक का नाम : रकमा पति का नाम: माना गृह संख्या : 809 उम्र : 59 लिंग : महिला | RJ/16/130/061063 | 188 निर्वाचक का नाम : आशा पति का नाम: शंकर गृह संख्या : 809 उम्र : 35 लिंग : महिला | YBW0777532 |

| | | | | | | | | | | | |
|-----|------------------|---|-------------|-----|------------------|---|-------------|-----|------------------|---|-------------|
| 189 | YBW0467019 | निर्वाचक का नाम : शंकर पिता का नाम: माना गृह संख्या : 809 उम्र : 31 लिंग : पुरुष | फोटो उपलब्ध | 190 | YBW1565126 | निर्वाचक का नाम : गोविंद नीनामा नीनामा पिता का नाम: माना गृह संख्या : 809 उम्र : 23 लिंग : पुरुष | फोटो उपलब्ध | 191 | RJ/16/130/061195 | निर्वाचक का नाम : हरीश पिता का नाम: रामा गृह संख्या : 810 उम्र : 58 लिंग : पुरुष | फोटो उपलब्ध |
| 192 | RJ/16/130/061201 | निर्वाचक का नाम : इतरी पति का नाम: हरीश गृह संख्या : 810 उम्र : 55 लिंग : महिला | फोटो उपलब्ध | 193 | RJ/16/130/061272 | निर्वाचक का नाम : शंकर पिता का नाम: रामा गृह संख्या : 810 उम्र : 50 लिंग : पुरुष | फोटो उपलब्ध | 194 | LJC1331750 | निर्वाचक का नाम : सतु पति का नाम: शंकर गृह संख्या : 810 उम्र : 46 लिंग : महिला | फोटो उपलब्ध |
| 195 | YBW0299347 | निर्वाचक का नाम : लाला पिता का नाम: रामा गृह संख्या : 810 उम्र : 32 लिंग : पुरुष | फोटो उपलब्ध | 196 | YBW0299339 | निर्वाचक का नाम : प्रभु पिता का नाम: शंकरलाल गृह संख्या : 811 उम्र : 40 लिंग : पुरुष | फोटो उपलब्ध | 197 | YBW0299354 | निर्वाचक का नाम : नारायण पिता का नाम: प्रभु गृह संख्या : 811 उम्र : 32 लिंग : पुरुष | फोटो उपलब्ध |
| 198 | YBW0777466 | निर्वाचक का नाम : पप्पू लाल पिता का नाम: प्रभु गृह संख्या : 811 उम्र : 31 लिंग : पुरुष | फोटो उपलब्ध | 199 | YBW0855064 | निर्वाचक का नाम : मनीषा पति का नाम: नारायण गृह संख्या : 811 उम्र : 30 लिंग : महिला | फोटो उपलब्ध | 200 | YBW0855056 | निर्वाचक का नाम : विनोद कुमार पिता का नाम: प्रभु गृह संख्या : 811 उम्र : 29 लिंग : पुरुष | फोटो उपलब्ध |
| 201 | YBW0904201 | निर्वाचक का नाम : रीना पति का नाम: पप्पू गृह संख्या : 811 उम्र : 28 लिंग : महिला | फोटो उपलब्ध | 202 | YBW1343367 | निर्वाचक का नाम : माया पति का नाम: विनोद गृह संख्या : 811 उम्र : 27 लिंग : महिला | फोटो उपलब्ध | 203 | LJC1199454 | निर्वाचक का नाम : लक्ष्मी पति का नाम: हरजी गृह संख्या : 812 उम्र : 61 लिंग : महिला | फोटो उपलब्ध |
| 204 | YBW1435502 | निर्वाचक का नाम : पिंटू कुमारी पिता का नाम: हरजी गृह संख्या : 812 उम्र : 32 लिंग : महिला | फोटो उपलब्ध | 205 | YBW1436039 | निर्वाचक का नाम : गीता कुमारी बरोड पति का नाम: पप्पू गृह संख्या : 812 उम्र : 28 लिंग : महिला | फोटो उपलब्ध | 206 | LJC1199470 | निर्वाचक का नाम : वीरजी पिता का नाम: फुलजी गृह संख्या : 813 उम्र : 56 लिंग : पुरुष | फोटो उपलब्ध |
| 207 | RJ/16/130/060062 | निर्वाचक का नाम : नानी पति का नाम: वीरजी गृह संख्या : 813 उम्र : 52 लिंग : महिला | फोटो उपलब्ध | 208 | YBW1472216 | निर्वाचक का नाम : मुकेश पिता का नाम: वीरजी गृह संख्या : 813 उम्र : 24 लिंग : पुरुष | फोटो उपलब्ध | 209 | RJ/16/130/061174 | निर्वाचक का नाम : माना पिता का नाम: फुलजी गृह संख्या : 814 उम्र : 59 लिंग : पुरुष | फोटो उपलब्ध |
| 210 | LJC1331776 | निर्वाचक का नाम : सीता पति का नाम: माना गृह संख्या : 814 उम्र : 47 लिंग : महिला | फोटो उपलब्ध | 211 | YBW0777540 | निर्वाचक का नाम : मेगजी पिता का नाम: माना गृह संख्या : 814 उम्र : 32 लिंग : पुरुष | फोटो उपलब्ध | 212 | YBW0777557 | निर्वाचक का नाम : लक्ष्मी पति का नाम: मेग जी गृह संख्या : 814 उम्र : 29 लिंग : महिला | फोटो उपलब्ध |
| 213 | RJ/16/130/060063 | निर्वाचक का नाम : राजू पिता का नाम: फुलजी गृह संख्या : 815 उम्र : 68 लिंग : पुरुष | फोटो उपलब्ध | 214 | LJC1593409 | निर्वाचक का नाम : मोती पति का नाम: राजू गृह संख्या : 815 उम्र : 65 लिंग : महिला | फोटो उपलब्ध | 215 | YBW0777565 | निर्वाचक का नाम : रमीला पति का नाम: लसु गृह संख्या : 815 उम्र : 37 लिंग : महिला | फोटो उपलब्ध |
| 216 | YBW0777573 | निर्वाचक का नाम : लसु पिता का नाम: राजु गृह संख्या : 815 उम्र : 35 लिंग : पुरुष | फोटो उपलब्ध | 217 | RJ/16/130/061140 | निर्वाचक का नाम : कचरू पिता का नाम: लालजी गृह संख्या : 817 उम्र : 71 लिंग : पुरुष | फोटो उपलब्ध | 218 | RJ/16/130/061275 | निर्वाचक का नाम : गलाब पति का नाम: कचरू गृह संख्या : 817 उम्र : 69 लिंग : महिला | फोटो उपलब्ध |

| | | | | | | | | | | | |
|-----|------------------|--|-------------|-----|------------------|---|-------------|-----|------------------|--|-------------|
| 219 | YBW0137851 | निर्वाचक का नाम : अनिल पिता का नाम: कचरू गृह संख्या : 817 उम्र : 36 लिंग : पुरुष | फोटो उपलब्ध | 220 | YBW0137927 | निर्वाचक का नाम : चन्दा पति का नाम: अनील गृह संख्या : 817 उम्र : 35 लिंग : महिला | फोटो उपलब्ध | 221 | YBW0631788 | निर्वाचक का नाम : प्रमिला पिता का नाम: पप्पूलाल गृह संख्या : 817 उम्र : 32 लिंग : महिला | फोटो उपलब्ध |
| 222 | YBW0631796 | निर्वाचक का नाम : थावरचंद पिता का नाम: कचरूलाल गृह संख्या : 817 उम्र : 32 लिंग : महिला | फोटो उपलब्ध | 223 | YBW1126150 | निर्वाचक का नाम : विक्रम कुमार पिता का नाम: कचरू गृह संख्या : 817 उम्र : 29 लिंग : पुरुष | फोटो उपलब्ध | 224 | YBW1556042 | निर्वाचक का नाम : निर्मला कुमारी दामोर पति का नाम: विक्रम नीनामा गृह संख्या : 817 उम्र : 24 लिंग : महिला | फोटो उपलब्ध |
| 225 | LJC1331784 | निर्वाचक का नाम : चोका पिता का नाम: लालजी गृह संख्या : 818 उम्र : 62 लिंग : पुरुष | फोटो उपलब्ध | 226 | RJ/16/130/061218 | निर्वाचक का नाम : वेस्ती पति का नाम: चोका गृह संख्या : 818 उम्र : 59 लिंग : महिला | फोटो उपलब्ध | 227 | YBW0299362 | निर्वाचक का नाम : पप्पु पिता का नाम: कचरू गृह संख्या : 818 उम्र : 32 लिंग : पुरुष | फोटो उपलब्ध |
| 228 | YBW0299305 | निर्वाचक का नाम : रामु पिता का नाम: चौका गृह संख्या : 818 उम्र : 32 लिंग : पुरुष | फोटो उपलब्ध | 229 | YBW0777599 | निर्वाचक का नाम : कान्ता पति का नाम: रामु गृह संख्या : 818 उम्र : 30 लिंग : महिला | फोटो उपलब्ध | 230 | YBW1435304 | निर्वाचक का नाम : गोदावरी पति का नाम: गटूलाल गृह संख्या : 818 उम्र : 30 लिंग : महिला | फोटो उपलब्ध |
| 231 | YBW0777581 | निर्वाचक का नाम : नानजी निनामा पिता का नाम: चौखा गृह संख्या : 818 उम्र : 29 लिंग : पुरुष | फोटो उपलब्ध | 232 | RJ/16/130/060065 | निर्वाचक का नाम : माना पिता का नाम: लालजी गृह संख्या : 819 उम्र : 56 लिंग : पुरुष | फोटो उपलब्ध | 233 | RJ/16/130/061274 | निर्वाचक का नाम : वेस्ती पति का नाम: माना गृह संख्या : 819 उम्र : 52 लिंग : महिला | फोटो उपलब्ध |
| 234 | YBW1552363 | निर्वाचक का नाम : मुकेश नीनामा पिता का नाम: मनशंकर मनशंकर गृह संख्या : 819 उम्र : 24 लिंग : पुरुष | फोटो उपलब्ध | 235 | YBW1584655 | निर्वाचक का नाम : शिवलाल नीनामा पिता का नाम: मनशंकर नीनामा गृह संख्या : 819 उम्र : 22 लिंग : पुरुष | फोटो उपलब्ध | 236 | LJC1199504 | निर्वाचक का नाम : नारू पिता का नाम: लालजी गृह संख्या : 820 उम्र : 56 लिंग : पुरुष | फोटो उपलब्ध |
| 237 | YBW0134783 | निर्वाचक का नाम : रणछोड पिता का नाम: नारू गृह संख्या : 820 उम्र : 35 लिंग : पुरुष | फोटो उपलब्ध | 238 | YBW0134387 | निर्वाचक का नाम : इतरी पति का नाम: रणछोड गृह संख्या : 820 उम्र : 35 लिंग : महिला | फोटो उपलब्ध | 239 | YBW0777607 | निर्वाचक का नाम : अरविन्द पिता का नाम: नारू गृह संख्या : 820 उम्र : 30 लिंग : पुरुष | फोटो उपलब्ध |
| 240 | LJC1199512 | निर्वाचक का नाम : राजेंग पिता का नाम: हुरजै गृह संख्या : 821 उम्र : 74 लिंग : पुरुष | फोटो उपलब्ध | 241 | LJC1199520 | निर्वाचक का नाम : नाथी पति का नाम: राजेंग गृह संख्या : 821 उम्र : 72 लिंग : महिला | फोटो उपलब्ध | 242 | YBW0777615 | निर्वाचक का नाम : बदा पिता का नाम: राजेंग गृह संख्या : 821 उम्र : 30 लिंग : पुरुष | फोटो उपलब्ध |
| 243 | YBW0777623 | निर्वाचक का नाम : दिनेश पिता का नाम: कचरू गृह संख्या : 821 उम्र : 30 लिंग : पुरुष | फोटो उपलब्ध | 244 | YBW0777649 | निर्वाचक का नाम : सीमा पति का नाम: बदा गृह संख्या : 821 उम्र : 29 लिंग : महिला | फोटो उपलब्ध | 245 | YBW1606722 | निर्वाचक का नाम : प्रियंका कुमारी नीनामा पति का नाम: दिनेश नीनामा गृह संख्या : 821 उम्र : 23 लिंग : महिला | फोटो उपलब्ध |
| 246 | RJ/16/130/061215 | निर्वाचक का नाम : रकमा पिता का नाम: लालजी गृह संख्या : 822 उम्र : 84 लिंग : पुरुष | फोटो उपलब्ध | 247 | YBW0631820 | निर्वाचक का नाम : होकमादायमा पिता का नाम: ओंकार दायमा गृह संख्या : 822 उम्र : 49 लिंग : महिला | फोटो उपलब्ध | 248 | LJC1331792 | निर्वाचक का नाम : पुंजीलाल पिता का नाम: रकमा गृह संख्या : 822 उम्र : 47 लिंग : पुरुष | फोटो उपलब्ध |

| | | | | | | | | | | | |
|-----|------------|--|-------------|-----|------------------|--|-------------|-----|------------------|--|-------------|
| 249 | LJC1331800 | निर्वाचक का नाम : सीता पति का नाम: पुंजीलाल गृह संख्या : 822 उम्र : 44 लिंग : महिला | फोटो उपलब्ध | 250 | YBW0299321 | निर्वाचक का नाम : कान्ती पिता का नाम: रकमा गृह संख्या : 822 उम्र : 42 लिंग : पुरुष | फोटो उपलब्ध | 251 | YBW0299313 | निर्वाचक का नाम : डाली पति का नाम: कान्ती गृह संख्या : 822 उम्र : 36 लिंग : महिला | फोटो उपलब्ध |
| 252 | YBW0299370 | निर्वाचक का नाम : कालुराम पिता का नाम: रकमा गृह संख्या : 822 उम्र : 36 लिंग : पुरुष | फोटो उपलब्ध | 253 | YBW0777656 | निर्वाचक का नाम : सुका पति का नाम: कालुराम गृह संख्या : 822 उम्र : 31 लिंग : महिला | फोटो उपलब्ध | 254 | YBW1547264 | निर्वाचक का नाम : गोविंद कुमार नीनामा पिता का नाम: पुंजालाल गृह संख्या : 822 उम्र : 23 लिंग : पुरुष | फोटो उपलब्ध |
| 255 | YBW1939495 | निर्वाचक का नाम : मनोहर लाल निनामा पिता का नाम: पोन्जा निनामा गृह संख्या : 822 उम्र : 20 लिंग : पुरुष | फोटो उपलब्ध | 256 | RJ/16/130/061139 | निर्वाचक का नाम : नंगजी पिता का नाम: कुशाला गृह संख्या : 823 उम्र : 72 लिंग : पुरुष | फोटो उपलब्ध | 257 | RJ/16/130/060068 | निर्वाचक का नाम : तुलसी पति का नाम: नंगजी गृह संख्या : 823 उम्र : 66 लिंग : महिला | फोटो उपलब्ध |
| 258 | YBW0062638 | निर्वाचक का नाम : अशोक पिता का नाम: नगजी गृह संख्या : 823 उम्र : 42 लिंग : पुरुष | फोटो उपलब्ध | 259 | YBW0631846 | निर्वाचक का नाम : कमला पति का नाम: अशोक गृह संख्या : 823 उम्र : 37 लिंग : महिला | फोटो उपलब्ध | 260 | YBW1469386 | निर्वाचक का नाम : देवीलाल पिता का नाम: नगजी गृह संख्या : 823 उम्र : 36 लिंग : पुरुष | फोटो उपलब्ध |
| 261 | YBW1219013 | निर्वाचक का नाम : पुष्पेंद्र नीनामा पिता का नाम: नगजी नीनामा गृह संख्या : 823 उम्र : 34 लिंग : पुरुष | फोटो उपलब्ध | 262 | YBW1855899 | निर्वाचक का नाम : राजेंद्र निनामा पिता का नाम: नागजी निनामा गृह संख्या : 823 उम्र : 29 लिंग : पुरुष | फोटो उपलब्ध | 263 | YBW1218817 | निर्वाचक का नाम : कला देवी पति का नाम: पुष्पेंद्र नीनामा गृह संख्या : 823 उम्र : 26 लिंग : महिला | फोटो उपलब्ध |
| 264 | YBW1855980 | निर्वाचक का नाम : लसी पति का नाम: राजेंद्र निनामा गृह संख्या : 823 उम्र : 24 लिंग : महिला | फोटो उपलब्ध | 265 | RJ/16/130/061111 | निर्वाचक का नाम : सेजन पति का नाम: लाबुडा गृह संख्या : 824 उम्र : 72 लिंग : महिला | फोटो उपलब्ध | 266 | RJ/16/130/061264 | निर्वाचक का नाम : रावजी पिता का नाम: लाबुडा गृह संख्या : 824 उम्र : 52 लिंग : पुरुष | फोटो उपलब्ध |
| 267 | LJC1331826 | निर्वाचक का नाम : बटु पति का नाम: रावजी गृह संख्या : 824 उम्र : 47 लिंग : महिला | फोटो उपलब्ध | 268 | LJC1331834 | निर्वाचक का नाम : रमेश पिता का नाम: लाबुडा गृह संख्या : 824 उम्र : 43 लिंग : पुरुष | फोटो उपलब्ध | 269 | YBW0631853 | निर्वाचक का नाम : परतुनिनामा पति का नाम: लाबू निलाशा गृह संख्या : 824 उम्र : 41 लिंग : महिला | फोटो उपलब्ध |
| 270 | YBW0133926 | निर्वाचक का नाम : कला पति का नाम: रमेश गृह संख्या : 824 उम्र : 37 लिंग : महिला | फोटो उपलब्ध | 271 | YBW0631861 | निर्वाचक का नाम : बबली पति का नाम: परतू निलाशा गृह संख्या : 824 उम्र : 35 लिंग : महिला | फोटो उपलब्ध | 272 | YBW1610427 | निर्वाचक का नाम : सुनील कुमार नीनामा पिता का नाम: रावजी गृह संख्या : 824 उम्र : 22 लिंग : पुरुष | फोटो उपलब्ध |
| 273 | YBW1206952 | निर्वाचक का नाम : मोहनलाल माता का नाम: गंगा गृह संख्या : 825 उम्र : 36 लिंग : पुरुष | फोटो उपलब्ध | 274 | RJ/16/130/061090 | निर्वाचक का नाम : गंगा पति का नाम: नारायण गृह संख्या : 826 उम्र : 61 लिंग : महिला | फोटो उपलब्ध | 275 | YBW1206895 | निर्वाचक का नाम : प्रकाश माता का नाम: गंगा गृह संख्या : 826 उम्र : 33 लिंग : पुरुष | फोटो उपलब्ध |
| 276 | YBW1206978 | निर्वाचक का नाम : लाली अन्य: प्रकाश गृह संख्या : 826 उम्र : 30 लिंग : महिला | फोटो उपलब्ध | 277 | RJ/16/130/061159 | निर्वाचक का नाम : सुरता पति का नाम: धारजी गृह संख्या : 827 उम्र : 68 लिंग : महिला | फोटो उपलब्ध | 278 | LJC1331867 | निर्वाचक का नाम : बबली पति का नाम: रंगा गृह संख्या : 827 उम्र : 43 लिंग : महिला | फोटो उपलब्ध |

| | | | | | | | | | | | |
|-----|------------------|--|-------------|-----|------------------|--|-------------|-----|------------------|---|-------------|
| 279 | LJC2101079 | निर्वाचक का नाम : अमरा पिता का नाम: धारजी गृह संख्या : 827 उम्र : 42 लिंग : पुरुष | फोटो उपलब्ध | 280 | YBW1606755 | निर्वाचक का नाम : कचरी पति का नाम: अमरा गृह संख्या : 827 उम्र : 22 लिंग : महिला | फोटो उपलब्ध | 281 | RJ/16/130/061042 | निर्वाचक का नाम : कमला पति का नाम: गोन्दा गृह संख्या : 828 उम्र : 68 लिंग : महिला | फोटो उपलब्ध |
| 282 | LJC1199538 | निर्वाचक का नाम : केसिया पिता का नाम: वालिया गृह संख्या : 829 उम्र : 64 लिंग : पुरुष | फोटो उपलब्ध | 283 | RJ/16/130/061213 | निर्वाचक का नाम : हन्तु पति का नाम: केसिया गृह संख्या : 829 उम्र : 62 लिंग : महिला | फोटो उपलब्ध | 284 | YBW0631879 | निर्वाचक का नाम : कंकू पिता का नाम: कालू गृह संख्या : 829 उम्र : 49 लिंग : महिला | फोटो उपलब्ध |
| 285 | YBW0631887 | निर्वाचक का नाम : जशोदा पति का नाम: नारायण गृह संख्या : 829 उम्र : 33 लिंग : महिला | फोटो उपलब्ध | 286 | YBW0904219 | निर्वाचक का नाम : विकास पिता का नाम: केशीया गृह संख्या : 829 उम्र : 28 लिंग : पुरुष | फोटो उपलब्ध | 287 | YBW0904227 | निर्वाचक का नाम : कविता पति का नाम: विकास गृह संख्या : 829 उम्र : 27 लिंग : महिला | फोटो उपलब्ध |
| 288 | RJ/16/130/060071 | निर्वाचक का नाम : सन्तु पति का नाम: फुलिया गृह संख्या : 830 उम्र : 59 लिंग : महिला | फोटो उपलब्ध | 289 | YBW0777698 | निर्वाचक का नाम : कालू पिता का नाम: फतिया गृह संख्या : 830 उम्र : 51 लिंग : पुरुष | फोटो उपलब्ध | 290 | YBW0777706 | निर्वाचक का नाम : शम्भू पिता का नाम: बदीया गृह संख्या : 830 उम्र : 47 लिंग : पुरुष | फोटो उपलब्ध |
| 291 | YBW0904235 | निर्वाचक का नाम : सीमा पति का नाम: शम्भू गृह संख्या : 830 उम्र : 44 लिंग : महिला | फोटो उपलब्ध | 292 | YBW0777714 | निर्वाचक का नाम : मोहन पिता का नाम: बदीया गृह संख्या : 830 उम्र : 36 लिंग : पुरुष | फोटो उपलब्ध | 293 | YBW0904243 | निर्वाचक का नाम : कला पति का नाम: नारायण गृह संख्या : 830 उम्र : 29 लिंग : महिला | फोटो उपलब्ध |
| 294 | YBW1199314 | निर्वाचक का नाम : सुखलाल पिता का नाम: फुलिया गृह संख्या : 830 उम्र : 29 लिंग : पुरुष | फोटो उपलब्ध | 295 | YBW0904250 | निर्वाचक का नाम : नारायण पिता का नाम: कालूराम गृह संख्या : 830 उम्र : 28 लिंग : पुरुष | फोटो उपलब्ध | 296 | YBW1562305 | निर्वाचक का नाम : बबली नीनामा नीनामा पति का नाम: सुखलाल नीनामा गृह संख्या : 830 उम्र : 28 लिंग : महिला | फोटो उपलब्ध |
| 297 | YBW1589522 | निर्वाचक का नाम : सुनील कुमार नीनामा नीनामा पिता का नाम: कालूराम नीनामा गृह संख्या : 830 उम्र : 22 लिंग : पुरुष | फोटो उपलब्ध | 298 | YBW0063032 | निर्वाचक का नाम : हीरा पिता का नाम: गौतम गृह संख्या : 831 उम्र : 47 लिंग : पुरुष | फोटो उपलब्ध | 299 | YBW0336784 | निर्वाचक का नाम : प्रता पिता का नाम: गौतम गृह संख्या : 831 उम्र : 44 लिंग : पुरुष | फोटो उपलब्ध |
| 300 | YBW0904268 | निर्वाचक का नाम : मंगली पति का नाम: बदाली गृह संख्या : 832 उम्र : 75 लिंग : महिला | फोटो उपलब्ध | 301 | RJ/16/130/061130 | निर्वाचक का नाम : बदीया पिता का नाम: राजेंग गृह संख्या : 832 उम्र : 63 लिंग : पुरुष | फोटो उपलब्ध | 302 | RJ/16/130/061129 | निर्वाचक का नाम : कचरी पति का नाम: बदीया गृह संख्या : 832 उम्र : 62 लिंग : महिला | फोटो उपलब्ध |
| 303 | YBW0904276 | निर्वाचक का नाम : भगवती पति का नाम: मोहनलाल गृह संख्या : 832 उम्र : 37 लिंग : महिला | फोटो उपलब्ध | 304 | YBW0299388 | निर्वाचक का नाम : मोहनलाल पिता का नाम: बदामी गृह संख्या : 832 उम्र : 36 लिंग : पुरुष | फोटो उपलब्ध | 305 | YBW0904284 | निर्वाचक का नाम : पंकज पिता का नाम: बदीया गृह संख्या : 832 उम्र : 28 लिंग : पुरुष | फोटो उपलब्ध |
| 306 | YBW1199306 | निर्वाचक का नाम : कांतिलाल पिता का नाम: फुलिया गृह संख्या : 832 उम्र : 28 लिंग : पुरुष | फोटो उपलब्ध | 307 | RJ/16/130/060075 | निर्वाचक का नाम : पारी पति का नाम: वेस्ता गृह संख्या : 833 उम्र : 59 लिंग : महिला | फोटो उपलब्ध | 308 | RJ/16/130/060076 | निर्वाचक का नाम : प्रभू पिता का नाम: हेरिया गृह संख्या : 834 उम्र : 84 लिंग : पुरुष | फोटो उपलब्ध |

| | | | | | | | | | | | |
|-----|------------------|--|-------------|-----|------------------|---|-------------|-----|------------------|---|-------------|
| 309 | RJ/16/130/061055 | निर्वाचक का नाम : कारी पति का नाम: प्रभू गृह संख्या : 834 उम्र : 58 लिंग : महिला | फोटो उपलब्ध | 310 | RJ/16/130/060077 | निर्वाचक का नाम : नदू पिता का नाम: हेरिया गृह संख्या : 834 उम्र : 52 लिंग : पुरुष | फोटो उपलब्ध | 311 | RJ/16/130/060078 | निर्वाचक का नाम : लक्ष्मी पति का नाम: नदू गृह संख्या : 834 उम्र : 51 लिंग : महिला | फोटो उपलब्ध |
| 312 | YBW1199181 | निर्वाचक का नाम : राधा पिता का नाम: देवशंकर गृह संख्या : 834 उम्र : 51 लिंग : पुरुष | फोटो उपलब्ध | 313 | YBW0299396 | निर्वाचक का नाम : प्रकाश पिता का नाम: प्रभूलाल गृह संख्या : 834 उम्र : 35 लिंग : पुरुष | फोटो उपलब्ध | 314 | YBW0299412 | निर्वाचक का नाम : केसर पति का नाम: छगनलाल गृह संख्या : 834 उम्र : 34 लिंग : महिला | फोटो उपलब्ध |
| 315 | YBW0299420 | निर्वाचक का नाम : देवशंकर पिता का नाम: प्रभूलाल गृह संख्या : 834 उम्र : 33 लिंग : पुरुष | फोटो उपलब्ध | 316 | YBW1207042 | निर्वाचक का नाम : लीला पति का नाम: प्रकाश गृह संख्या : 834 उम्र : 32 लिंग : महिला | फोटो उपलब्ध | 317 | RJ/16/130/060311 | निर्वाचक का नाम : रामा पिता का नाम: ताजीया गृह संख्या : 835 उम्र : 82 लिंग : पुरुष | फोटो उपलब्ध |
| 318 | RJ/16/130/060312 | निर्वाचक का नाम : तुलसी पति का नाम: रामा गृह संख्या : 835 उम्र : 74 लिंग : महिला | फोटो उपलब्ध | 319 | RJ/16/130/060080 | निर्वाचक का नाम : लक्ष्मण पिता का नाम: ताजीया गृह संख्या : 835 उम्र : 60 लिंग : पुरुष | फोटो उपलब्ध | 320 | RJ/16/130/060081 | निर्वाचक का नाम : हुकी पति का नाम: लक्ष्मण गृह संख्या : 835 उम्र : 58 लिंग : महिला | फोटो उपलब्ध |
| 321 | YBW0299446 | निर्वाचक का नाम : मोहनलाल पिता का नाम: रामा गृह संख्या : 835 उम्र : 34 लिंग : पुरुष | फोटो उपलब्ध | 322 | YBW0299438 | निर्वाचक का नाम : रमीला पिता का नाम: मोहन गृह संख्या : 835 उम्र : 32 लिंग : महिला | फोटो उपलब्ध | 323 | YBW0904292 | निर्वाचक का नाम : प्रभूलाल पिता का नाम: लक्ष्मण गृह संख्या : 835 उम्र : 29 लिंग : पुरुष | फोटो उपलब्ध |
| 324 | YBW1797190 | निर्वाचक का नाम : भूलकी पति का नाम: विकास कुमार चर्पोटा गृह संख्या : 835 उम्र : 29 लिंग : महिला | फोटो उपलब्ध | 325 | YBW0904300 | निर्वाचक का नाम : लक्ष्मी पति का नाम: प्रभूलाल गृह संख्या : 835 उम्र : 28 लिंग : महिला | फोटो उपलब्ध | 326 | YBW0904318 | निर्वाचक का नाम : विकास पिता का नाम: रामा गृह संख्या : 835 उम्र : 27 लिंग : पुरुष | फोटो उपलब्ध |
| 327 | YBW1941608 | निर्वाचक का नाम : शंकर लाल सरपोटा पिता का नाम: लक्ष्मण सरपोटा गृह संख्या : 835 उम्र : 23 लिंग : पुरुष | फोटो उपलब्ध | 328 | YBW1941616 | निर्वाचक का नाम : रीना सरपोटा पति का नाम: शंकरलाल सरपोटा गृह संख्या : 835 उम्र : 20 लिंग : महिला | फोटो उपलब्ध | 329 | RJ/16/130/060082 | निर्वाचक का नाम : केसीया पिता का नाम: होमजी गृह संख्या : 836 उम्र : 64 लिंग : पुरुष | फोटो उपलब्ध |
| 330 | RJ/16/130/061194 | निर्वाचक का नाम : सुरता पति का नाम: केसीया गृह संख्या : 836 उम्र : 62 लिंग : महिला | फोटो उपलब्ध | 331 | LJC1593417 | निर्वाचक का नाम : गवरी पति का नाम: केसीया गृह संख्या : 836 उम्र : 47 लिंग : महिला | फोटो उपलब्ध | 332 | YBW1560986 | निर्वाचक का नाम : चंपा नीनामा अन्य: सुख लाल निनामा गृह संख्या : 836 उम्र : 31 लिंग : महिला | फोटो उपलब्ध |
| 333 | YBW1560945 | निर्वाचक का नाम : नरेश नीनामा नीनामा पिता का नाम: केसीया गृह संख्या : 836 उम्र : 23 लिंग : पुरुष | फोटो उपलब्ध | 334 | RJ/16/130/060084 | निर्वाचक का नाम : राजु पिता का नाम: भेमजी गृह संख्या : 837 उम्र : 84 लिंग : पुरुष | फोटो उपलब्ध | 335 | RJ/16/130/061273 | निर्वाचक का नाम : बबली पति का नाम: राजु गृह संख्या : 837 उम्र : 60 लिंग : महिला | फोटो उपलब्ध |
| 336 | YBW0135145 | निर्वाचक का नाम : लक्ष्मीलाल पिता का नाम: राजू यादव गृह संख्या : 837 उम्र : 36 लिंग : पुरुष | फोटो उपलब्ध | 337 | YBW077730 | निर्वाचक का नाम : सना पति का नाम: लक्ष्मी लाल गृह संख्या : 837 उम्र : 31 लिंग : महिला | फोटो उपलब्ध | 338 | YBW1207083 | निर्वाचक का नाम : मणिलाल पिता का नाम: राजू गृह संख्या : 837 उम्र : 26 लिंग : पुरुष | फोटो उपलब्ध |

| | | | | | | | | | | | |
|-----|------------------|--|-------------|-----|------------------|--|-------------|-----|------------------|--|-------------|
| 339 | YBW1772953 | निर्वाचक का नाम : चिमण लाल नीनामा पिता का नाम: राजू गृह संख्या : 837 उम्र : 20 लिंग : पुरुष | फोटो उपलब्ध | 340 | RJ/16/130/061160 | निर्वाचक का नाम : प्रता पिता का नाम: भेमजी गृह संख्या : 838 उम्र : 62 लिंग : पुरुष | फोटो उपलब्ध | 341 | RJ/16/130/061271 | निर्वाचक का नाम : लसी पिता का नाम: प्रता गृह संख्या : 838 उम्र : 60 लिंग : महिला | फोटो उपलब्ध |
| 342 | YBW1769322 | निर्वाचक का नाम : शिल्पा कुमारी पिता का नाम: परता गृह संख्या : 838 उम्र : 23 लिंग : महिला | फोटो उपलब्ध | 343 | RJ/16/130/061244 | निर्वाचक का नाम : कमला पिता का नाम: लाला गृह संख्या : 839 उम्र : 64 लिंग : महिला | फोटो उपलब्ध | 344 | RJ/16/130/061239 | निर्वाचक का नाम : शंकर पिता का नाम: कालिया गृह संख्या : 840 उम्र : 66 लिंग : पुरुष | फोटो उपलब्ध |
| 345 | RJ/16/130/061189 | निर्वाचक का नाम : दरिया पिता का नाम: शंकर गृह संख्या : 840 उम्र : 62 लिंग : महिला | फोटो उपलब्ध | 346 | RJ/16/130/061205 | निर्वाचक का नाम : शान्ति पिता का नाम: शंकर गृह संख्या : 840 उम्र : 60 लिंग : महिला | फोटो उपलब्ध | 347 | YBW0777748 | निर्वाचक का नाम : विनोद पिता का नाम: शंकर गृह संख्या : 840 उम्र : 31 लिंग : पुरुष | फोटो उपलब्ध |
| 348 | YBW0777755 | निर्वाचक का नाम : आनन्द पिता का नाम: शंकर गृह संख्या : 840 उम्र : 29 लिंग : पुरुष | फोटो उपलब्ध | 349 | YBW1588946 | निर्वाचक का नाम : कल्पना दिंडोर पिता का नाम: विनोद दिंडोर गृह संख्या : 840 उम्र : 28 लिंग : महिला | फोटो उपलब्ध | 350 | YBW1553346 | निर्वाचक का नाम : प्रियंका नीनामा पिता का नाम: आनंद गृह संख्या : 840 उम्र : 23 लिंग : महिला | फोटो उपलब्ध |
| 351 | RJ/16/130/061245 | निर्वाचक का नाम : रूप पिता का नाम: कमजी गृह संख्या : 841 उम्र : 69 लिंग : महिला | फोटो उपलब्ध | 352 | RJ/16/130/061026 | निर्वाचक का नाम : नानजी पिता का नाम: कमजी गृह संख्या : 841 उम्र : 52 लिंग : पुरुष | फोटो उपलब्ध | 353 | YBW0136069 | निर्वाचक का नाम : पवन पिता का नाम: नानजी गृह संख्या : 841 उम्र : 45 लिंग : महिला | फोटो उपलब्ध |
| 354 | RJ/16/130/061173 | निर्वाचक का नाम : वणजु पिता का नाम: देवा गृह संख्या : 842 उम्र : 70 लिंग : महिला | फोटो उपलब्ध | 355 | LJC1199553 | निर्वाचक का नाम : भागिया पिता का नाम: देवा गृह संख्या : 842 उम्र : 50 लिंग : पुरुष | फोटो उपलब्ध | 356 | LJC1331875 | निर्वाचक का नाम : सुरता पिता का नाम: भागिया गृह संख्या : 842 उम्र : 46 लिंग : महिला | फोटो उपलब्ध |
| 357 | YBW0062919 | निर्वाचक का नाम : रमेश पिता का नाम: देवा गृह संख्या : 842 उम्र : 43 लिंग : पुरुष | फोटो उपलब्ध | 358 | YBW0062927 | निर्वाचक का नाम : कना पिता का नाम: रमेश गृह संख्या : 842 उम्र : 40 लिंग : महिला | फोटो उपलब्ध | 359 | YBW0855072 | निर्वाचक का नाम : प्रकाश पिता का नाम: देवा गृह संख्या : 842 उम्र : 36 लिंग : पुरुष | फोटो उपलब्ध |
| 360 | YBW0299479 | निर्वाचक का नाम : अरविन्द पिता का नाम: कालिया गृह संख्या : 842 उम्र : 32 लिंग : पुरुष | फोटो उपलब्ध | 361 | YBW1206663 | निर्वाचक का नाम : महेंद्र पिता का नाम: भनिया गृह संख्या : 842 उम्र : 26 लिंग : पुरुष | फोटो उपलब्ध | 362 | RJ/16/130/061155 | निर्वाचक का नाम : केसर पिता का नाम: लालु गृह संख्या : 843 उम्र : 84 लिंग : महिला | फोटो उपलब्ध |
| 363 | YBW0835587 | निर्वाचक का नाम : भगवती पिता का नाम: लालु गृह संख्या : 843 उम्र : 41 लिंग : पुरुष | फोटो उपलब्ध | 364 | YBW0835595 | निर्वाचक का नाम : बबली पिता का नाम: भगवती लाल गृह संख्या : 843 उम्र : 38 लिंग : महिला | फोटो उपलब्ध | 365 | RJ/16/130/061199 | निर्वाचक का नाम : कालिया पिता का नाम: रामा गृह संख्या : 844 उम्र : 66 लिंग : पुरुष | फोटो उपलब्ध |
| 366 | LJC1199561 | निर्वाचक का नाम : कमला पिता का नाम: कालिया गृह संख्या : 844 उम्र : 62 लिंग : महिला | फोटो उपलब्ध | 367 | YBW0062802 | निर्वाचक का नाम : छगनलाल पिता का नाम: कालिया गृह संख्या : 844 उम्र : 42 लिंग : पुरुष | फोटो उपलब्ध | 368 | YBW1595594 | निर्वाचक का नाम : परी नीनामा पिता का नाम: दीलिप गृह संख्या : 844 उम्र : 37 लिंग : महिला | फोटो उपलब्ध |

| | | | | | | | | | | | |
|-----|------------|--|-------------|-----|------------------|---|-------------|-----|------------------|--|-------------|
| 369 | YBW0137869 | निर्वाचक का नाम : इन्दिरा पति का नाम: छगन गृह संख्या : 844 उम्र : 35 लिंग : महिला | फोटो उपलब्ध | 370 | YBW0299552 | निर्वाचक का नाम : नारायण पिता का नाम: केशिया गृह संख्या : 844 उम्र : 32 लिंग : पुरुष | फोटो उपलब्ध | 371 | YBW0835603 | निर्वाचक का नाम : दिलीप पिता का नाम: कालिया गृह संख्या : 844 उम्र : 32 लिंग : पुरुष | फोटो उपलब्ध |
| 372 | YBW0299495 | निर्वाचक का नाम : नटवर पिता का नाम: हालिया गृह संख्या : 845 उम्र : 38 लिंग : पुरुष | फोटो उपलब्ध | 373 | YBW0299487 | निर्वाचक का नाम : नानी पिता का नाम: नटवर गृह संख्या : 845 उम्र : 36 लिंग : महिला | फोटो उपलब्ध | 374 | YBW1865179 | निर्वाचक का नाम : किशनलाल चर्पोटा पिता का नाम: रमेश चर्पोटा गृह संख्या : 845 उम्र : 25 लिंग : पुरुष | फोटो उपलब्ध |
| 375 | LJC1199587 | निर्वाचक का नाम : रकमा पिता का नाम: हवला गृह संख्या : 846 उम्र : 66 लिंग : पुरुष | फोटो उपलब्ध | 376 | RJ/16/130/061158 | निर्वाचक का नाम : सजु पति का नाम: रकमा गृह संख्या : 846 उम्र : 62 लिंग : महिला | फोटो उपलब्ध | 377 | YBW0904326 | निर्वाचक का नाम : कैलाश पिता का नाम: रकमा गृह संख्या : 846 उम्र : 33 लिंग : पुरुष | फोटो उपलब्ध |
| 378 | YBW0299503 | निर्वाचक का नाम : रमेश पिता का नाम: रकमा गृह संख्या : 846 उम्र : 32 लिंग : पुरुष | फोटो उपलब्ध | 379 | YBW0904334 | निर्वाचक का नाम : शान्ति लाल पिता का नाम: रकमा गृह संख्या : 846 उम्र : 31 लिंग : पुरुष | फोटो उपलब्ध | 380 | YBW1616291 | निर्वाचक का नाम : कचरी पिता का नाम: रकमा गृह संख्या : 846 उम्र : 30 लिंग : महिला | फोटो उपलब्ध |
| 381 | YBW1583871 | निर्वाचक का नाम : जशोदा नीनामा नीनामा पति का नाम: शांति लाल गृह संख्या : 846 उम्र : 27 लिंग : महिला | फोटो उपलब्ध | 382 | YBW1199223 | निर्वाचक का नाम : अल्पेश पिता का नाम: रेकामा गृह संख्या : 846 उम्र : 26 लिंग : पुरुष | फोटो उपलब्ध | 383 | LJC1593425 | निर्वाचक का नाम : इन्दिरा पति का नाम: राजेश गृह संख्या : 847 उम्र : 46 लिंग : महिला | फोटो उपलब्ध |
| 384 | LJC1593433 | निर्वाचक का नाम : दिनेश पिता का नाम: गणेश गृह संख्या : 847 उम्र : 46 लिंग : पुरुष | फोटो उपलब्ध | 385 | YBW0068395 | निर्वाचक का नाम : प्रियंका पति का नाम: दिनेश गृह संख्या : 847 उम्र : 37 लिंग : महिला | फोटो उपलब्ध | 386 | YBW1686336 | निर्वाचक का नाम : संगीता पति का नाम: किरण गृह संख्या : 847 उम्र : 37 लिंग : महिला | फोटो उपलब्ध |
| 387 | YBW1555283 | निर्वाचक का नाम : सीमा नीनामा पति का नाम: राजेश गृह संख्या : 847 उम्र : 30 लिंग : महिला | फोटो उपलब्ध | 388 | RJ/16/130/061051 | निर्वाचक का नाम : नानजी पिता का नाम: पुनीया गृह संख्या : 848 उम्र : 76 लिंग : पुरुष | फोटो उपलब्ध | 389 | LJC1199629 | निर्वाचक का नाम : हजन पति का नाम: नानजी गृह संख्या : 848 उम्र : 72 लिंग : महिला | फोटो उपलब्ध |
| 390 | YBW1561497 | निर्वाचक का नाम : हरीश चंद्र नीनामा नीनामा पिता का नाम: नानजी गृह संख्या : 848 उम्र : 55 लिंग : पुरुष | फोटो उपलब्ध | 391 | RJ/16/130/061054 | निर्वाचक का नाम : निर्मला पति का नाम: हरिशचन्द्र गृह संख्या : 848 उम्र : 52 लिंग : महिला | फोटो उपलब्ध | 392 | RJ/16/130/061074 | निर्वाचक का नाम : देवेन्द्र पिता का नाम: नानजी गृह संख्या : 848 उम्र : 50 लिंग : पुरुष | फोटो उपलब्ध |
| 393 | LJC1593441 | निर्वाचक का नाम : सीता पति का नाम: देवेन्द्र गृह संख्या : 848 उम्र : 44 लिंग : महिला | फोटो उपलब्ध | 394 | LJC1593458 | निर्वाचक का नाम : सोहन पिता का नाम: नानजी गृह संख्या : 848 उम्र : 42 लिंग : पुरुष | फोटो उपलब्ध | 395 | YBW0068403 | निर्वाचक का नाम : राजू देवी पति का नाम: सोहन गृह संख्या : 848 उम्र : 41 लिंग : महिला | फोटो उपलब्ध |
| 396 | YBW0299537 | निर्वाचक का नाम : गेन्दी पिता का नाम: प्रभूलाल गृह संख्या : 848 उम्र : 40 लिंग : पुरुष | फोटो उपलब्ध | 397 | YBW0231191 | निर्वाचक का नाम : मुकेश पिता का नाम: नानजी गृह संख्या : 848 उम्र : 40 लिंग : पुरुष | फोटो उपलब्ध | 398 | YBW0068411 | निर्वाचक का नाम : तुलसी पति का नाम: मुकेश गृह संख्या : 848 उम्र : 38 लिंग : महिला | फोटो उपलब्ध |

| | | | | | | | | | | | |
|-----|------------------|--|-------------|-----|------------|---|-------------|-----|------------------|---|-------------|
| 399 | YBW0299529 | निर्वाचक का नाम : बापुडी पति का नाम: प्रकाश गृह संख्या : 848 उम्र : 38 लिंग : महिला | फोटो उपलब्ध | 400 | YBW0299545 | निर्वाचक का नाम : सीमा पति का नाम: अरविन्द गृह संख्या : 848 उम्र : 36 लिंग : महिला | फोटो उपलब्ध | 401 | YBW0657205 | निर्वाचक का नाम : अंकितराज मीणा पिता का नाम: हरीश चंद्र गृह संख्या : 848 उम्र : 32 लिंग : पुरुष | फोटो उपलब्ध |
| 402 | YBW1842723 | निर्वाचक का नाम : शीला पति का नाम: अंकित राज गृह संख्या : 848 उम्र : 30 लिंग : महिला | फोटो उपलब्ध | 403 | YBW1552876 | निर्वाचक का नाम : अविनाश मीना पिता का नाम: हरीश चंद्र गृह संख्या : 848 उम्र : 25 लिंग : पुरुष | फोटो उपलब्ध | 404 | YBW1559939 | निर्वाचक का नाम : मनीषा निनामा पिता का नाम: देवेन्द्र निनामा गृह संख्या : 848 उम्र : 24 लिंग : महिला | फोटो उपलब्ध |
| 405 | YBW1583004 | निर्वाचक का नाम : ममता नीनामा पिता का नाम: देवेन्द्र नेनामा गृह संख्या : 848 उम्र : 22 लिंग : महिला | फोटो उपलब्ध | 406 | YBW1711563 | निर्वाचक का नाम : बीना नीनामा पिता का नाम: देवेन्द्र नीनामा गृह संख्या : 848 उम्र : 20 लिंग : महिला | फोटो उपलब्ध | 407 | RJ/16/130/060317 | निर्वाचक का नाम : प्रेम पिता का नाम: हीरा गृह संख्या : 849 उम्र : 66 लिंग : पुरुष | फोटो उपलब्ध |
| 408 | LJC1199603 | निर्वाचक का नाम : वेस्ती पति का नाम: प्रेम गृह संख्या : 849 उम्र : 64 लिंग : महिला | फोटो उपलब्ध | 409 | YBW1481498 | निर्वाचक का नाम : रमीला पति का नाम: धनपाल गृह संख्या : 849 उम्र : 24 लिंग : महिला | फोटो उपलब्ध | 410 | LJC1331891 | निर्वाचक का नाम : चन्दुलाल पिता का नाम: हीरा गृह संख्या : 850 उम्र : 56 लिंग : पुरुष | फोटो उपलब्ध |
| 411 | RJ/16/130/061112 | निर्वाचक का नाम : कल्पना पति का नाम: चन्दुलाल गृह संख्या : 850 उम्र : 52 लिंग : महिला | फोटो उपलब्ध | 412 | YBW1842582 | निर्वाचक का नाम : संगीता अन्य: अजित गृह संख्या : 850 उम्र : 30 लिंग : पुरुष | फोटो उपलब्ध | 413 | YBW1842590 | निर्वाचक का नाम : अजित पिता का नाम: चंदुलाल गृह संख्या : 850 उम्र : 21 लिंग : पुरुष | फोटो उपलब्ध |
| 414 | LJC1331917 | निर्वाचक का नाम : धुली पति का नाम: रमेश गृह संख्या : 851 उम्र : 47 लिंग : महिला | फोटो उपलब्ध | 415 | YBW1842608 | निर्वाचक का नाम : चिमनलाल राणा पिता का नाम: मानजी गृह संख्या : 852 उम्र : 51 लिंग : पुरुष | फोटो उपलब्ध | 416 | YBW1837905 | निर्वाचक का नाम : नर्बदा देवी पति का नाम: चिमन लाल राणा गृह संख्या : 852 उम्र : 50 लिंग : महिला | फोटो उपलब्ध |
| 417 | YBW0143024 | निर्वाचक का नाम : जशोदा पति का नाम: दिनेश चन्द्र गृह संख्या : 872 उम्र : 33 लिंग : महिला | फोटो उपलब्ध | 418 | YBW2035566 | निर्वाचक का नाम : गुड्डी कुमारी पति का नाम: पंकज हर्मोर गृह संख्या : गुंडी वली रैड उम्र : 21 लिंग : महिला | फोटो उपलब्ध | 419 | YBW2043156 | निर्वाचक का नाम : राधा पति का नाम: महावीर गृह संख्या : मकान नं 40 उम्र : 26 लिंग : महिला | फोटो उपलब्ध |
| 420 | YBW2039188 | निर्वाचक का नाम : रीना पति का नाम: जितेंद्र गृह संख्या : सातका टापरा उम्र : 25 लिंग : महिला | फोटो उपलब्ध | 421 | YBW1974914 | निर्वाचक का नाम : गोतम पिता का नाम: लाला डिन्दोर गृह संख्या : साटका टापरा उम्र : 33 लिंग : पुरुष | फोटो उपलब्ध | 422 | YBW2041747 | निर्वाचक का नाम : सिकंदर पिता का नाम: रमेश गृह संख्या : सातका टापरा उम्र : 25 लिंग : पुरुष | फोटो उपलब्ध |
| 423 | YBW1941954 | निर्वाचक का नाम : शिल्पा राणा पति का नाम: पेमजी गृह संख्या : सातका टापरा उम्र : 24 लिंग : महिला | फोटो उपलब्ध | 424 | YBW2042083 | निर्वाचक का नाम : कविता बामनिया पति का नाम: मुकेश कुमार नीनामा गृह संख्या : साटका टापरा उम्र : 22 लिंग : महिला | फोटो उपलब्ध | 425 | YBW2042414 | निर्वाचक का नाम : सुनीता नीनामा पति का नाम: मुकेश कुमार नीनामा गृह संख्या : साटका टापरा उम्र : 22 लिंग : महिला | फोटो उपलब्ध |
| 426 | YBW2042505 | निर्वाचक का नाम : मुकेश कुमार पिता का नाम: रंगजी नीनामा गृह संख्या : साटका टापरा उम्र : 19 लिंग : पुरुष | फोटो उपलब्ध | 427 | YBW2032662 | निर्वाचक का नाम : इतरी पति का नाम: मणिलाल गृह संख्या : साटका टापरा उम्र : 29 लिंग : महिला | फोटो उपलब्ध | 428 | YBW2040111 | निर्वाचक का नाम : पारी देवी रोट पति का नाम: मोहन लाल निनामा गृह संख्या : शाटका उम्र : 36 लिंग : महिला | फोटो उपलब्ध |

| | |
|---|-------------|
| 429 | YBW2043529 |
| निर्वाचक का नाम : शिल्पा नीनामा पति का नाम: गोविंद कुमार नीनामा गृह संख्या : वार्ड नं 6 उम्र : 23 लिंग : महिला | फोटो उपलब्ध |

| | | | | | | | | | | | |
|-----|------------|--|-------------|-------|------------------|--|-------------|-----|------------------|--|-------------|
| 430 | YBW1224435 | निर्वाचक का नाम : धुलजी पिता का नाम: नानिया गृह संख्या : 0 उम्र : 56 लिंग : पुरुष | फोटो उपलब्ध | 431 | YBW1224443 | निर्वाचक का नाम : कसरी पति का नाम: धुलजी गृह संख्या : 0 उम्र : 54 लिंग : महिला | फोटो उपलब्ध | 432 | YBW1224468 | निर्वाचक का नाम : अनिता पति का नाम: राकेश गृह संख्या : 0 उम्र : 31 लिंग : महिला | फोटो उपलब्ध |
| 433 | YBW1224450 | निर्वाचक का नाम : राकेश पिता का नाम: धुलजी गृह संख्या : 0 उम्र : 30 लिंग : पुरुष | फोटो उपलब्ध | 434 | YBW1436617 | निर्वाचक का नाम : प्रकाश पिता का नाम: रणछोड़ गृह संख्या : 503 उम्र : 31 लिंग : पुरुष | फोटो उपलब्ध | 435 | YBW1435775 | निर्वाचक का नाम : लीला पति का नाम: प्रकाश गृह संख्या : 503 उम्र : 29 लिंग : महिला | फोटो उपलब्ध |
| 436 | YBW1571009 | निर्वाचक का नाम : कल्पना हम्रॉर पिता का नाम: पप्पूलाल गृह संख्या : 514 उम्र : 22 लिंग : महिला | फोटो उपलब्ध | 437 | YBW1469410 | निर्वाचक का नाम : कैलाश पिता का नाम: जीवतराम गृह संख्या : 576 उम्र : 25 लिंग : पुरुष | फोटो उपलब्ध | 438 | YBW1218130 | निर्वाचक का नाम : दिनेश कलासुआ पिता का नाम: कलासुआ कलासुआ गृह संख्या : 584 उम्र : 36 लिंग : पुरुष | फोटो उपलब्ध |
| 439 | YBW1571306 | निर्वाचक का नाम : सोनू राठौड़ पिता का नाम: कालुराम राठौड़ गृह संख्या : 589 उम्र : 22 लिंग : महिला | फोटो उपलब्ध | 440 | YBW0904359 | निर्वाचक का नाम : जोमली पति का नाम: शम्भु राठौर गृह संख्या : 598 उम्र : 50 लिंग : महिला | फोटो उपलब्ध | 441 | YBW1381029 | निर्वाचक का नाम : देवली पति का नाम: कचरू गृह संख्या : 598 उम्र : 31 लिंग : महिला | फोटो उपलब्ध |
| 442 | YBW0904367 | निर्वाचक का नाम : शीला पिता का नाम: शम्भु गृह संख्या : 598 उम्र : 29 लिंग : महिला | फोटो उपलब्ध | 443 | YBW0904383 | निर्वाचक का नाम : कचरू लाल पिता का नाम: शम्भु गृह संख्या : 598 उम्र : 28 लिंग : पुरुष | फोटो उपलब्ध | 444 | YBW0904375 | निर्वाचक का नाम : रंजना पति का नाम: कालिया गृह संख्या : 598 उम्र : 28 लिंग : महिला | फोटो उपलब्ध |
| 445 | YBW1601731 | निर्वाचक का नाम : पायल राठौड़ पिता का नाम: जीवाराम राठौर गृह संख्या : 606 उम्र : 22 लिंग : महिला | फोटो उपलब्ध | # 446 | YBW1436161 | निर्वाचक का नाम : शान्ति कुमारी पति का नाम: प्रेमशंकर गृह संख्या : 674 उम्र : 36 लिंग : महिला | फोटो उपलब्ध | 447 | YBW1436880 | निर्वाचक का नाम : प्रेम शंकर पिता का नाम: मोहन लाल गृह संख्या : 674 उम्र : 36 लिंग : पुरुष | फोटो उपलब्ध |
| 448 | YBW1178219 | निर्वाचक का नाम : दिलीप पिता का नाम: रावजी गृह संख्या : 798 उम्र : 27 लिंग : पुरुष | फोटो उपलब्ध | 449 | YBW1468966 | निर्वाचक का नाम : गुड्डी पति का नाम: चेतनलाल गृह संख्या : 806 उम्र : 30 लिंग : महिला | फोटो उपलब्ध | 450 | YBW1472380 | निर्वाचक का नाम : देवीलाल पिता का नाम: माना गृह संख्या : 814 उम्र : 25 लिंग : पुरुष | फोटो उपलब्ध |
| 451 | YBW1469170 | निर्वाचक का नाम : ईश्वर लाल पिता का नाम: शंकरलाल गृह संख्या : 816 उम्र : 25 लिंग : पुरुष | फोटो उपलब्ध | 452 | YBW1667633 | निर्वाचक का नाम : कालुराम पिता का नाम: रमेश गृह संख्या : 842 उम्र : 23 लिंग : पुरुष | फोटो उपलब्ध | 453 | YBW1343342 | निर्वाचक का नाम : नितेश पिता का नाम: राजेश गृह संख्या : 847 उम्र : 26 लिंग : पुरुष | फोटो उपलब्ध |
| 454 | LJC1738822 | निर्वाचक का नाम : रमेश पिता का नाम: हेरिया गृह संख्या : 854 उम्र : 48 लिंग : पुरुष | फोटो उपलब्ध | 455 | LJC1593466 | निर्वाचक का नाम : लक्ष्मी पति का नाम: रमेश गृह संख्या : 854 उम्र : 45 लिंग : महिला | फोटो उपलब्ध | 456 | LJC1593474 | निर्वाचक का नाम : पारी पति का नाम: हरतु गृह संख्या : 854 उम्र : 42 लिंग : महिला | फोटो उपलब्ध |
| 457 | YBW0299560 | निर्वाचक का नाम : संगीता पति का नाम: पप्पु गृह संख्या : 854 उम्र : 34 लिंग : महिला | फोटो उपलब्ध | 458 | RJ/16/130/060087 | निर्वाचक का नाम : कमला शंकर पिता का नाम: हेरिया गृह संख्या : 855 उम्र : 56 लिंग : पुरुष | फोटो उपलब्ध | 459 | RJ/16/130/060322 | निर्वाचक का नाम : कचरी पति का नाम: कमला शंकर गृह संख्या : 855 उम्र : 52 लिंग : महिला | फोटो उपलब्ध |

| | | | | | | | | | | | |
|-----|------------------|---|-------------|-----|------------------|---|-------------|-----|------------------|---|-------------|
| 460 | YBW1481373 | निर्वाचक का नाम : पंकज पिता का नाम: कमला शंकर गृह संख्या : 855 उम्र : 24 लिंग : पुरुष | फोटो उपलब्ध | 461 | YBW1481381 | निर्वाचक का नाम : सुनीता पति का नाम: पंकज हर्मार गृह संख्या : 855 उम्र : 24 लिंग : महिला | फोटो उपलब्ध | 462 | YBW1667641 | निर्वाचक का नाम : राजू पिता का नाम: कमलाशंकर गृह संख्या : 855 उम्र : 24 लिंग : पुरुष | फोटो उपलब्ध |
| 463 | RJ/16/130/061221 | निर्वाचक का नाम : रकमा पिता का नाम: चोखा गृह संख्या : 856 उम्र : 62 लिंग : पुरुष | फोटो उपलब्ध | 464 | LJC1199637 | निर्वाचक का नाम : पानु पति का नाम: रकमा गृह संख्या : 856 उम्र : 60 लिंग : महिला | फोटो उपलब्ध | 465 | YBW1060649 | निर्वाचक का नाम : पारी पति का नाम: कानजी गृह संख्या : 856 उम्र : 47 लिंग : महिला | फोटो उपलब्ध |
| 466 | YBW0904391 | निर्वाचक का नाम : भूरी पति का नाम: गजू गृह संख्या : 856 उम्र : 38 लिंग : महिला | फोटो उपलब्ध | 467 | YBW0904409 | निर्वाचक का नाम : नानकी पति का नाम: दिनेश गृह संख्या : 856 उम्र : 29 लिंग : महिला | फोटो उपलब्ध | 468 | YBW0904417 | निर्वाचक का नाम : दिनेश पिता का नाम: रकमा गृह संख्या : 856 उम्र : 28 लिंग : पुरुष | फोटो उपलब्ध |
| 469 | YBW1781160 | निर्वाचक का नाम : रणछोड़ पिता का नाम: कानजी हर्मार गृह संख्या : 856 उम्र : 21 लिंग : पुरुष | फोटो उपलब्ध | 470 | RJ/16/130/060326 | निर्वाचक का नाम : देबु पिता का नाम: हलिया गृह संख्या : 857 उम्र : 66 लिंग : पुरुष | फोटो उपलब्ध | 471 | RJ/16/130/060088 | निर्वाचक का नाम : खातुडी पति का नाम: देबु गृह संख्या : 857 उम्र : 62 लिंग : महिला | फोटो उपलब्ध |
| 472 | YBW0062380 | निर्वाचक का नाम : उदयलाल पिता का नाम: देबु गृह संख्या : 857 उम्र : 40 लिंग : पुरुष | फोटो उपलब्ध | 473 | YBW0631911 | निर्वाचक का नाम : रेजा देवी पति का नाम: उदयलाल गृह संख्या : 857 उम्र : 35 लिंग : महिला | फोटो उपलब्ध | 474 | YBW0631929 | निर्वाचक का नाम : नवीन पिता का नाम: देबु गृह संख्या : 857 उम्र : 35 लिंग : पुरुष | फोटो उपलब्ध |
| 475 | YBW0631937 | निर्वाचक का नाम : प्रमिला पति का नाम: नवीन गृह संख्या : 857 उम्र : 33 लिंग : महिला | फोटो उपलब्ध | 476 | YBW0631945 | निर्वाचक का नाम : निर्मल पिता का नाम: देबु गृह संख्या : 857 उम्र : 32 लिंग : पुरुष | फोटो उपलब्ध | 477 | YBW2033033 | निर्वाचक का नाम : सुगन हर्मार पति का नाम: निर्मल गृह संख्या : 857 उम्र : 31 लिंग : महिला | फोटो उपलब्ध |
| 478 | RJ/16/130/061110 | निर्वाचक का नाम : धुलिया पिता का नाम: कमजी गृह संख्या : 858 उम्र : 64 लिंग : पुरुष | फोटो उपलब्ध | 479 | RJ/16/130/061115 | निर्वाचक का नाम : हाकैर पति का नाम: धुलिया गृह संख्या : 858 उम्र : 60 लिंग : महिला | फोटो उपलब्ध | 480 | YBW0904425 | निर्वाचक का नाम : सीता पति का नाम: मुकेश गृह संख्या : 858 उम्र : 34 लिंग : महिला | फोटो उपलब्ध |
| 481 | YBW1206689 | निर्वाचक का नाम : मुकेश पिता का नाम: धुलिया गृह संख्या : 858 उम्र : 31 लिंग : पुरुष | फोटो उपलब्ध | 482 | RJ/16/130/060328 | निर्वाचक का नाम : काली पति का नाम: हलिया गृह संख्या : 859 उम्र : 86 लिंग : महिला | फोटो उपलब्ध | 483 | RJ/16/130/060089 | निर्वाचक का नाम : शंकर पिता का नाम: हलिया गृह संख्या : 859 उम्र : 58 लिंग : पुरुष | फोटो उपलब्ध |
| 484 | RJ/16/130/061128 | निर्वाचक का नाम : कंकु पति का नाम: शंकर गृह संख्या : 859 उम्र : 54 लिंग : महिला | फोटो उपलब्ध | 485 | LJC2102093 | निर्वाचक का नाम : लक्ष्मण पिता का नाम: हलिया गृह संख्या : 859 उम्र : 48 लिंग : पुरुष | फोटो उपलब्ध | 486 | LJC1593482 | निर्वाचक का नाम : नारायण पिता का नाम: हलिया गृह संख्या : 859 उम्र : 44 लिंग : पुरुष | फोटो उपलब्ध |
| 487 | LJC1593490 | निर्वाचक का नाम : गेन्दा पति का नाम: नारायण गृह संख्या : 859 उम्र : 42 लिंग : महिला | फोटो उपलब्ध | 488 | YBW1472265 | निर्वाचक का नाम : तुलसी पति का नाम: ललित गृह संख्या : 859 उम्र : 31 लिंग : महिला | फोटो उपलब्ध | 489 | YBW1472307 | निर्वाचक का नाम : ललित पिता का नाम: शंकरलाल गृह संख्या : 859 उम्र : 31 लिंग : पुरुष | फोटो उपलब्ध |

| | | | | | | | | |
|-----|------------------|---|-----|------------------|--|-----|------------------|---|
| 490 | YBW1472323 | निर्वाचक का नाम : कैलाश पिता का नाम: शंकरलाल गृह संख्या : 859 उम्र : 28 लिंग : पुरुष | 491 | YBW1695386 | निर्वाचक का नाम : प्रमेश हमौर पिता का नाम: नारायण हमौर गृह संख्या : 859 उम्र : 22 लिंग : पुरुष | 492 | RJ/16/130/061161 | निर्वाचक का नाम : विरजी पिता का नाम: वेस्ता गृह संख्या : 860 उम्र : 69 लिंग : पुरुष |
| 493 | YBW0015545 | निर्वाचक का नाम : लसी पति का नाम: रणछोड़ गृह संख्या : 860 उम्र : 43 लिंग : महिला | 494 | YBW0015537 | निर्वाचक का नाम : रणछोड़ पिता का नाम: विरजी गृह संख्या : 860 उम्र : 41 लिंग : पुरुष | 495 | YBW0336925 | निर्वाचक का नाम : धनीया पिता का नाम: विरजी गृह संख्या : 860 उम्र : 39 लिंग : पुरुष |
| 496 | YBW0835645 | निर्वाचक का नाम : प्रकाश चन्द्र पिता का नाम: वीरजी गृह संख्या : 860 उम्र : 35 लिंग : पुरुष | 497 | YBW0904433 | निर्वाचक का नाम : दिनेश चन्द्र पिता का नाम: विरजी गृह संख्या : 860 उम्र : 34 लिंग : पुरुष | 498 | YBW0904441 | निर्वाचक का नाम : कैलाश हरमोर पति का नाम: दिनेश चन्द्र हरमोर गृह संख्या : 860 उम्र : 33 लिंग : महिला |
| 499 | YBW0835637 | निर्वाचक का नाम : संगीता पति का नाम: प्रकाश चन्द्र गृह संख्या : 860 उम्र : 30 लिंग : महिला | 500 | YBW1730688 | निर्वाचक का नाम : लीला हमौर पिता का नाम: रणछोड़ हमौर गृह संख्या : 860 उम्र : 20 लिंग : महिला | 501 | RJ/16/130/060331 | निर्वाचक का नाम : लालु पिता का नाम: खातिया गृह संख्या : 861 उम्र : 76 लिंग : पुरुष |
| 502 | YBW1343383 | निर्वाचक का नाम : कमला पति का नाम: लालु गृह संख्या : 861 उम्र : 70 लिंग : महिला | 503 | RJ/16/130/061081 | निर्वाचक का नाम : धुलजी पिता का नाम: लालु गृह संख्या : 861 उम्र : 59 लिंग : पुरुष | 504 | LJC1593508 | निर्वाचक का नाम : शंकर पिता का नाम: लालु गृह संख्या : 861 उम्र : 46 लिंग : पुरुष |
| 505 | LJC1331925 | निर्वाचक का नाम : माया पति का नाम: शंकर गृह संख्या : 861 उम्र : 44 लिंग : महिला | 506 | YBW1379627 | निर्वाचक का नाम : नाहरसिंग पिता का नाम: धुलजी गृह संख्या : 861 उम्र : 29 लिंग : पुरुष | 507 | YBW1379288 | निर्वाचक का नाम : पंकज पिता का नाम: धुलजी गृह संख्या : 861 उम्र : 26 लिंग : पुरुष |
| 508 | LJC1331933 | निर्वाचक का नाम : कालु पिता का नाम: लालु गृह संख्या : 862 उम्र : 48 लिंग : पुरुष | 509 | LJC1331941 | निर्वाचक का नाम : कांता पति का नाम: कालु गृह संख्या : 862 उम्र : 46 लिंग : महिला | 510 | YBW0904458 | निर्वाचक का नाम : राजेन्द्र पिता का नाम: कालूराम गृह संख्या : 862 उम्र : 28 लिंग : पुरुष |
| 511 | YBW0904466 | निर्वाचक का नाम : मनिषा पति का नाम: राजेंद्र गृह संख्या : 862 उम्र : 28 लिंग : महिला | 512 | YBW1926971 | निर्वाचक का नाम : खेमराज हमौर पिता का नाम: कालूराम हमौर गृह संख्या : 862 उम्र : 23 लिंग : पुरुष | 513 | YBW1944388 | निर्वाचक का नाम : किशन हमौर पिता का नाम: कालूराम हमौर गृह संख्या : 862 उम्र : 20 लिंग : पुरुष |
| 514 | RJ/16/130/061137 | निर्वाचक का नाम : मणीया पिता का नाम: जीवला गृह संख्या : 863 उम्र : 62 लिंग : पुरुष | 515 | RJ/16/130/061101 | निर्वाचक का नाम : कमला पति का नाम: मणीया गृह संख्या : 863 उम्र : 58 लिंग : महिला | 516 | LJC1331958 | निर्वाचक का नाम : कावा पिता का नाम: जीवला गृह संख्या : 863 उम्र : 43 लिंग : पुरुष |
| 517 | LJC1875038 | निर्वाचक का नाम : मीर पति का नाम: कावा गृह संख्या : 863 उम्र : 42 लिंग : महिला | 518 | YBW1647692 | निर्वाचक का नाम : पवन हमौर पिता का नाम: कावा हमौर गृह संख्या : 863 उम्र : 25 लिंग : पुरुष | 519 | RJ/16/130/061172 | निर्वाचक का नाम : धारिया पिता का नाम: वेस्ता गृह संख्या : 864 उम्र : 60 लिंग : पुरुष |

| | | | | | | | | | | | |
|-----|------------------|---|-------------|-----|------------|--|-------------|-----|------------------|--|-------------|
| 520 | LJC1875087 | निर्वाचक का नाम : दरीया पति का नाम: धारीया गृह संख्या : 864 उम्र : 57 लिंग : महिला | फोटो उपलब्ध | 521 | YBW1206705 | निर्वाचक का नाम : निमा पति का नाम: मगन गृह संख्या : 864 उम्र : 34 लिंग : महिला | फोटो उपलब्ध | 522 | YBW1469634 | निर्वाचक का नाम : रमबा देवी पति का नाम: कचरू गृह संख्या : 864 उम्र : 34 लिंग : महिला | फोटो उपलब्ध |
| 523 | YBW1469576 | निर्वाचक का नाम : कचरू पिता का नाम: धरजी गृह संख्या : 864 उम्र : 32 लिंग : पुरुष | फोटो उपलब्ध | 524 | YBW0904474 | निर्वाचक का नाम : मगन पिता का नाम: धरजी गृह संख्या : 864 उम्र : 28 लिंग : पुरुष | फोटो उपलब्ध | 525 | RJ/16/130/060092 | निर्वाचक का नाम : रणछोड पिता का नाम: चोखला गृह संख्या : 865 उम्र : 55 लिंग : पुरुष | फोटो उपलब्ध |
| 526 | RJ/16/130/061119 | निर्वाचक का नाम : शम्भू पिता का नाम: चोखला गृह संख्या : 865 उम्र : 52 लिंग : पुरुष | फोटो उपलब्ध | 527 | LJC1331966 | निर्वाचक का नाम : दरिया पति का नाम: शम्भु गृह संख्या : 865 उम्र : 47 लिंग : महिला | फोटो उपलब्ध | 528 | LJC1767763 | निर्वाचक का नाम : पप्पुलाल पिता का नाम: चोखला गृह संख्या : 865 उम्र : 42 लिंग : पुरुष | फोटो उपलब्ध |
| 529 | LJC1768019 | निर्वाचक का नाम : सन्तु पति का नाम: पप्पुलाल गृह संख्या : 865 उम्र : 42 लिंग : महिला | फोटो उपलब्ध | 530 | YBW1379650 | निर्वाचक का नाम : कमला पति का नाम: विक्रम गृह संख्या : 865 उम्र : 31 लिंग : महिला | फोटो उपलब्ध | 531 | YBW1344332 | निर्वाचक का नाम : सुरेश पिता का नाम: रणछोड गृह संख्या : 865 उम्र : 27 लिंग : पुरुष | फोटो उपलब्ध |
| 532 | YBW1344357 | निर्वाचक का नाम : राधा अन्य: सुरेश गृह संख्या : 865 उम्र : 26 लिंग : महिला | फोटो उपलब्ध | 533 | YBW1760859 | निर्वाचक का नाम : विक्रम हर्मार पिता का नाम: शंभू लाल गृह संख्या : 865 उम्र : 26 लिंग : पुरुष | फोटो उपलब्ध | 534 | YBW1760867 | निर्वाचक का नाम : पवन हर्मार पिता का नाम: शंभूलाल गृह संख्या : 865 उम्र : 20 लिंग : पुरुष | फोटो उपलब्ध |
| 535 | RJ/16/130/061106 | निर्वाचक का नाम : फुलिया पिता का नाम: कमजी गृह संख्या : 866 उम्र : 69 लिंग : पुरुष | फोटो उपलब्ध | 536 | LJC1767391 | निर्वाचक का नाम : कालिया पिता का नाम: फूलिया गृह संख्या : 866 उम्र : 39 लिंग : पुरुष | फोटो उपलब्ध | 537 | YBW0904482 | निर्वाचक का नाम : धुली पति का नाम: कालिया गृह संख्या : 866 उम्र : 35 लिंग : महिला | फोटो उपलब्ध |
| 538 | RJ/16/130/061181 | निर्वाचक का नाम : राधा पति का नाम: शंकर गृह संख्या : 867 उम्र : 59 लिंग : महिला | फोटो उपलब्ध | 539 | YBW0299578 | निर्वाचक का नाम : इन्द्रा पति का नाम: कीका गृह संख्या : 867 उम्र : 40 लिंग : महिला | फोटो उपलब्ध | 540 | YBW0904490 | निर्वाचक का नाम : वीदेस पिता का नाम: शंकरलाल गृह संख्या : 867 उम्र : 30 लिंग : पुरुष | फोटो उपलब्ध |
| 541 | YBW0904508 | निर्वाचक का नाम : नीमा पति का नाम: महेंद्र गृह संख्या : 867 उम्र : 28 लिंग : महिला | फोटो उपलब्ध | 542 | YBW1468974 | निर्वाचक का नाम : हिना पिता का नाम: शंकरलाल गृह संख्या : 867 उम्र : 28 लिंग : महिला | फोटो उपलब्ध | 543 | YBW1469113 | निर्वाचक का नाम : कल्पना पिता का नाम: शंकरलाल गृह संख्या : 867 उम्र : 26 लिंग : महिला | फोटो उपलब्ध |
| 544 | RJ/16/130/060093 | निर्वाचक का नाम : नाथिया पिता का नाम: धुलिया गृह संख्या : 868 उम्र : 64 लिंग : पुरुष | फोटो उपलब्ध | 545 | LJC1331982 | निर्वाचक का नाम : केसर पति का नाम: नाथिया गृह संख्या : 868 उम्र : 62 लिंग : महिला | फोटो उपलब्ध | 546 | RJ/16/130/060339 | निर्वाचक का नाम : खातु पिता का नाम: धुलिया गृह संख्या : 869 उम्र : 69 लिंग : पुरुष | फोटो उपलब्ध |
| 547 | YBW0904516 | निर्वाचक का नाम : अनिता पति का नाम: राजू गृह संख्या : 869 उम्र : 28 लिंग : महिला | फोटो उपलब्ध | 548 | YBW0904524 | निर्वाचक का नाम : राजू पिता का नाम: खातु गृह संख्या : 869 उम्र : 27 लिंग : पुरुष | फोटो उपलब्ध | 549 | LJC1331990 | निर्वाचक का नाम : जीवणा पिता का नाम: कानिया गृह संख्या : 870 उम्र : 50 लिंग : पुरुष | फोटो उपलब्ध |

| | | | | | | | | | | | |
|-----|------------------|--|-------------|-----|------------------|---|-------------|-----|------------------|--|-------------|
| 550 | RJ/16/130/060094 | निर्वाचक का नाम : कालुराम पिता का नाम: गलबा गृह संख्या : 871 उम्र : 58 लिंग : पुरुष | फोटो उपलब्ध | 551 | RJ/16/130/061075 | निर्वाचक का नाम : लक्ष्मी पिता का नाम: कालुराम गृह संख्या : 871 उम्र : 52 लिंग : महिला | फोटो उपलब्ध | 552 | YBW1126457 | निर्वाचक का नाम : पवन पिता का नाम: कालुराम गृह संख्या : 871 उम्र : 28 लिंग : पुरुष | फोटो उपलब्ध |
| 553 | YBW0904540 | निर्वाचक का नाम : अजित पिता का नाम: कालुराम गृह संख्या : 871 उम्र : 27 लिंग : पुरुष | फोटो उपलब्ध | 554 | YBW0904532 | निर्वाचक का नाम : कांतिलाल पिता का नाम: कालुराम गृह संख्या : 871 उम्र : 27 लिंग : पुरुष | फोटो उपलब्ध | 555 | YBW1218825 | निर्वाचक का नाम : नरेश कुमार दामोर पिता का नाम: कालुराम दामोर गृह संख्या : 871 उम्र : 26 लिंग : पुरुष | फोटो उपलब्ध |
| 556 | YBW1469493 | निर्वाचक का नाम : सुगना पिता का नाम: कालुराम गृह संख्या : 871 उम्र : 26 लिंग : महिला | फोटो उपलब्ध | 557 | YBW1469600 | निर्वाचक का नाम : दुर्गा पिता का नाम: कांतिलाल गृह संख्या : 871 उम्र : 25 लिंग : महिला | फोटो उपलब्ध | 558 | YBW1604750 | निर्वाचक का नाम : आशा दामोर पिता का नाम: कालुराम दामोर गृह संख्या : 871 उम्र : 23 लिंग : महिला | फोटो उपलब्ध |
| 559 | RJ/16/130/060095 | निर्वाचक का नाम : फुलिया पिता का नाम: गलबा गृह संख्या : 872 उम्र : 69 लिंग : पुरुष | फोटो उपलब्ध | 560 | RJ/16/130/060096 | निर्वाचक का नाम : कर्मा पिता का नाम: फुलिया गृह संख्या : 872 उम्र : 66 लिंग : महिला | फोटो उपलब्ध | 561 | YBW1469527 | निर्वाचक का नाम : सीमा पिता का नाम: फूलशंकर गृह संख्या : 872 उम्र : 25 लिंग : महिला | फोटो उपलब्ध |
| 562 | YBW1481456 | निर्वाचक का नाम : राहुल पिता का नाम: फुलीया गृह संख्या : 872 उम्र : 25 लिंग : पुरुष | फोटो उपलब्ध | 563 | YBW0336933 | निर्वाचक का नाम : हकरू पिता का नाम: लालीया गृह संख्या : 873 उम्र : 39 लिंग : पुरुष | फोटो उपलब्ध | 564 | RJ/16/130/061214 | निर्वाचक का नाम : कमला पिता का नाम: रणछोड गृह संख्या : 874 उम्र : 55 लिंग : महिला | फोटो उपलब्ध |
| 565 | RJ/16/130/060097 | निर्वाचक का नाम : शंकर पिता का नाम: दितीया गृह संख्या : 875 उम्र : 56 लिंग : पुरुष | फोटो उपलब्ध | 566 | RJ/16/130/061206 | निर्वाचक का नाम : वेस्ती पिता का नाम: शंकर गृह संख्या : 875 उम्र : 53 लिंग : महिला | फोटो उपलब्ध | 567 | YBW0299586 | निर्वाचक का नाम : गजेन्द्र पिता का नाम: चोखा गृह संख्या : 875 उम्र : 49 लिंग : पुरुष | फोटो उपलब्ध |
| 568 | YBW1745694 | निर्वाचक का नाम : जितेंद्र कुमार पिता का नाम: शंकर गृह संख्या : 875 उम्र : 24 लिंग : पुरुष | फोटो उपलब्ध | 569 | YBW1647742 | निर्वाचक का नाम : मनीष दामोर पिता का नाम: शंकर दामोर गृह संख्या : 875 उम्र : 21 लिंग : पुरुष | फोटो उपलब्ध | 570 | YBW1760099 | निर्वाचक का नाम : सोनल दामोर पिता का नाम: शंकर गृह संख्या : 875 उम्र : 20 लिंग : महिला | फोटो उपलब्ध |
| 571 | LJC1199769 | निर्वाचक का नाम : धुलिया पिता का नाम: नगला गृह संख्या : 876 उम्र : 68 लिंग : पुरुष | फोटो उपलब्ध | 572 | LJC1199744 | निर्वाचक का नाम : कमलु पिता का नाम: धुलिया गृह संख्या : 876 उम्र : 64 लिंग : महिला | फोटो उपलब्ध | 573 | YBW0015388 | निर्वाचक का नाम : कचरू पिता का नाम: धुलिया गृह संख्या : 876 उम्र : 40 लिंग : पुरुष | फोटो उपलब्ध |
| 574 | YBW1218833 | निर्वाचक का नाम : बहू देवी पिता का नाम: कचरू नीनामा गृह संख्या : 876 उम्र : 40 लिंग : महिला | फोटो उपलब्ध | 575 | YBW1126499 | निर्वाचक का नाम : कालुराम पिता का नाम: धुलिया गृह संख्या : 876 उम्र : 31 लिंग : पुरुष | फोटो उपलब्ध | 576 | YBW1126473 | निर्वाचक का नाम : प्रियंका अन्य: धुलिया गृह संख्या : 876 उम्र : 31 लिंग : महिला | फोटो उपलब्ध |
| 577 | YBW1760149 | निर्वाचक का नाम : अरविन्द नीनामा पिता का नाम: कचरू नीनामा गृह संख्या : 876 उम्र : 21 लिंग : पुरुष | फोटो उपलब्ध | 578 | RJ/16/130/060347 | निर्वाचक का नाम : धुलिया पिता का नाम: रामा गृह संख्या : 877 उम्र : 74 लिंग : पुरुष | फोटो उपलब्ध | 579 | RJ/16/130/061068 | निर्वाचक का नाम : धुरी पिता का नाम: धुलिया गृह संख्या : 877 उम्र : 72 लिंग : महिला | फोटो उपलब्ध |

| | | | | | | | | | | | |
|-------|------------------|--|-------------|-----|------------------|--|-------------|-----|------------------|---|-------------|
| 580 | RJ/16/130/060346 | निर्वाचक का नाम : नाथी पति का नाम: रामा गृह संख्या : 877 उम्र : 72 लिंग : महिला | फोटो उपलब्ध | 581 | RJ/16/130/061114 | निर्वाचक का नाम : केसर पति का नाम: धुलिया गृह संख्या : 877 उम्र : 70 लिंग : महिला | फोटो उपलब्ध | 582 | YBW0015420 | निर्वाचक का नाम : मोहन पिता का नाम: धुलिया गृह संख्या : 877 उम्र : 41 लिंग : पुरुष | फोटो उपलब्ध |
| 583 | LJC1874890 | निर्वाचक का नाम : कान्ता पति का नाम: भारमा गृह संख्या : 877 उम्र : 40 लिंग : महिला | फोटो उपलब्ध | 584 | LJC1874908 | निर्वाचक का नाम : हन्तु पति का नाम: मोहन गृह संख्या : 877 उम्र : 40 लिंग : महिला | फोटो उपलब्ध | 585 | YBW1207349 | निर्वाचक का नाम : दिनेश पिता का नाम: धुलजी गृह संख्या : 877 उम्र : 37 लिंग : पुरुष | फोटो उपलब्ध |
| 586 | YBW1380187 | निर्वाचक का नाम : दिवू पति का नाम: दिनेश गृह संख्या : 877 उम्र : 36 लिंग : महिला | फोटो उपलब्ध | 587 | YBW1206713 | निर्वाचक का नाम : कमलेश पिता का नाम: धुलिया गृह संख्या : 877 उम्र : 34 लिंग : पुरुष | फोटो उपलब्ध | 588 | YBW1126523 | निर्वाचक का नाम : दिनेशचंद पिता का नाम: धुलजी गृह संख्या : 877 उम्र : 34 लिंग : पुरुष | फोटो उपलब्ध |
| 589 | YBW1126549 | निर्वाचक का नाम : सुरता पति का नाम: दिनेश चन्द्र गृह संख्या : 877 उम्र : 33 लिंग : महिला | फोटो उपलब्ध | 590 | YBW1206739 | निर्वाचक का नाम : क्रपा पति का नाम: हरामोरा गृह संख्या : 877 उम्र : 32 लिंग : महिला | फोटो उपलब्ध | 591 | YBW1207166 | निर्वाचक का नाम : अंबा पति का नाम: कालुड गृह संख्या : 877 उम्र : 31 लिंग : महिला | फोटो उपलब्ध |
| 592 | YBW0904565 | निर्वाचक का नाम : कालूराम पिता का नाम: नाती गृह संख्या : 877 उम्र : 28 लिंग : पुरुष | फोटो उपलब्ध | 593 | YBW0015339 | निर्वाचक का नाम : रावजी पिता का नाम: धुलिया गृह संख्या : 878 उम्र : 47 लिंग : पुरुष | फोटो उपलब्ध | 594 | LJC1332006 | निर्वाचक का नाम : पारू पति का नाम: रावजी गृह संख्या : 878 उम्र : 42 लिंग : महिला | फोटो उपलब्ध |
| 595 | RJ/16/130/061228 | निर्वाचक का नाम : मनजी पिता का नाम: वजैंग गृह संख्या : 879 उम्र : 84 लिंग : पुरुष | फोटो उपलब्ध | 596 | RJ/16/130/061226 | निर्वाचक का नाम : मोती पति का नाम: मनजी गृह संख्या : 879 उम्र : 80 लिंग : महिला | फोटो उपलब्ध | 597 | RJ/16/130/060349 | निर्वाचक का नाम : लक्ष्मीलाल पिता का नाम: मनजी गृह संख्या : 879 उम्र : 58 लिंग : पुरुष | फोटो उपलब्ध |
| 598 | LJC1332014 | निर्वाचक का नाम : रकमी देवी पति का नाम: लक्ष्मीलाल गृह संख्या : 879 उम्र : 54 लिंग : महिला | फोटो उपलब्ध | 599 | RJ/16/130/060350 | निर्वाचक का नाम : धारजी पिता का नाम: मनजी गृह संख्या : 879 उम्र : 50 लिंग : पुरुष | फोटो उपलब्ध | 600 | LJC1199777 | निर्वाचक का नाम : रावजी पिता का नाम: हरदारिया गृह संख्या : 879 उम्र : 49 लिंग : पुरुष | फोटो उपलब्ध |
| 601 | YBW1527704 | निर्वाचक का नाम : कालू पिता का नाम: मनजी गृह संख्या : 879 उम्र : 49 लिंग : पुरुष | फोटो उपलब्ध | 602 | LJC1332022 | निर्वाचक का नाम : कंकु पति का नाम: धारजी गृह संख्या : 879 उम्र : 44 लिंग : महिला | फोटो उपलब्ध | 603 | LJC1332030 | निर्वाचक का नाम : कमला पति का नाम: कालु गृह संख्या : 879 उम्र : 42 लिंग : महिला | फोटो उपलब्ध |
| 604 | YBW0062463 | निर्वाचक का नाम : लक्ष्मण पिता का नाम: मना गृह संख्या : 879 उम्र : 35 लिंग : पुरुष | फोटो उपलब्ध | 605 | YBW0904573 | निर्वाचक का नाम : पुष्पा पति का नाम: महावीर गृह संख्या : 879 उम्र : 33 लिंग : महिला | फोटो उपलब्ध | 606 | YBW0835652 | निर्वाचक का नाम : राधा पति का नाम: लक्ष्मण गृह संख्या : 879 उम्र : 32 लिंग : महिला | फोटो उपलब्ध |
| # 607 | YBW0904581 | निर्वाचक का नाम : महावीर राठौड़ पिता का नाम: लक्ष्मिलाल गृह संख्या : 879 उम्र : 31 लिंग : पुरुष | फोटो उपलब्ध | 608 | YBW1643105 | निर्वाचक का नाम : उर्मिला हर्मौर पति का नाम: राजू गृह संख्या : 879 उम्र : 30 लिंग : महिला | फोटो उपलब्ध | 609 | YBW1469089 | निर्वाचक का नाम : चिराग पिता का नाम: धरजी गृह संख्या : 879 उम्र : 26 लिंग : पुरुष | फोटो उपलब्ध |

| | | | | | | | | | | | |
|-----|------------|--|-------------|-----|------------------|---|-------------|-----|------------------|---|-------------|
| 610 | YBW1472364 | निर्वाचक का नाम : राजू पिता का नाम: लाला गृह संख्या : 879 उम्र : 26 लिंग : पुरुष | फोटो उपलब्ध | 611 | YBW1469022 | निर्वाचक का नाम : परमेश पिता का नाम: धरजी गृह संख्या : 879 उम्र : 25 लिंग : पुरुष | फोटो उपलब्ध | 612 | YBW1469154 | निर्वाचक का नाम : विकास पिता का नाम: लक्ष्मीलाल गृह संख्या : 879 उम्र : 25 लिंग : पुरुष | फोटो उपलब्ध |
| 613 | YBW1469139 | निर्वाचक का नाम : महेंद्र पिता का नाम: लक्ष्मीलाल गृह संख्या : 879 उम्र : 25 लिंग : पुरुष | फोटो उपलब्ध | 614 | LJC1199645 | निर्वाचक का नाम : नारायण पिता का नाम: हरदारिया गृह संख्या : 880 उम्र : 62 लिंग : पुरुष | फोटो उपलब्ध | 615 | RJ/16/130/061024 | निर्वाचक का नाम : केसर पति का नाम: नारायण गृह संख्या : 880 उम्र : 58 लिंग : महिला | फोटो उपलब्ध |
| 616 | LJC2101327 | निर्वाचक का नाम : जीवतराम पिता का नाम: हरदारिया गृह संख्या : 880 उम्र : 51 लिंग : पुरुष | फोटो उपलब्ध | 617 | RJ/16/130/061250 | निर्वाचक का नाम : मेर पति का नाम: जीवा गृह संख्या : 880 उम्र : 51 लिंग : महिला | फोटो उपलब्ध | 618 | YBW0231126 | निर्वाचक का नाम : कान्तीलाल पिता का नाम: हरदारिया गृह संख्या : 880 उम्र : 47 लिंग : पुरुष | फोटो उपलब्ध |
| 619 | YBW0299602 | निर्वाचक का नाम : पप्पु पिता का नाम: हेरिया गृह संख्या : 880 उम्र : 38 लिंग : पुरुष | फोटो उपलब्ध | 620 | YBW1468982 | निर्वाचक का नाम : नारायण डामोर पिता का नाम: नाथू डामोर गृह संख्या : 880 उम्र : 37 लिंग : पुरुष | फोटो उपलब्ध | 621 | YBW0299594 | निर्वाचक का नाम : नाकु पिता का नाम: हेरिया गृह संख्या : 880 उम्र : 36 लिंग : पुरुष | फोटो उपलब्ध |
| 622 | YBW1472273 | निर्वाचक का नाम : पवन पिता का नाम: नारायण गृह संख्या : 880 उम्र : 30 लिंग : पुरुष | फोटो उपलब्ध | 623 | YBW1472299 | निर्वाचक का नाम : विनोद पिता का नाम: लालजी गृह संख्या : 880 उम्र : 29 लिंग : पुरुष | फोटो उपलब्ध | 624 | YBW0904623 | निर्वाचक का नाम : सगीता पति का नाम: पपू गृह संख्या : 880 उम्र : 28 लिंग : महिला | फोटो उपलब्ध |
| 625 | YBW0904631 | निर्वाचक का नाम : राधा पति का नाम: नाकु गृह संख्या : 880 उम्र : 28 लिंग : महिला | फोटो उपलब्ध | 626 | YBW1481357 | निर्वाचक का नाम : कना पति का नाम: विनोद गृह संख्या : 880 उम्र : 24 लिंग : महिला | फोटो उपलब्ध | 627 | YBW1565365 | निर्वाचक का नाम : मंजुला राठोर राठोर पिता का नाम: कांतिलाल गृह संख्या : 880 उम्र : 24 लिंग : महिला | फोटो उपलब्ध |
| 628 | YBW1772854 | निर्वाचक का नाम : रमीला राठोड़ पिता का नाम: कांतिलाल राठोड़ गृह संख्या : 880 उम्र : 20 लिंग : महिला | फोटो उपलब्ध | 629 | RJ/16/130/061010 | निर्वाचक का नाम : रमेशचन्द्र पिता का नाम: केशु गृह संख्या : 881 उम्र : 51 लिंग : पुरुष | फोटो उपलब्ध | 630 | LJC1332071 | निर्वाचक का नाम : चम्पा पति का नाम: रमेश गृह संख्या : 881 उम्र : 48 लिंग : महिला | फोटो उपलब्ध |
| 631 | YBW0904656 | निर्वाचक का नाम : रणछोड़ पिता का नाम: रमेश गृह संख्या : 881 उम्र : 27 लिंग : पुरुष | फोटो उपलब्ध | 632 | YBW0904664 | निर्वाचक का नाम : रमिला पति का नाम: रमेश गृह संख्या : 881 उम्र : 27 लिंग : महिला | फोटो उपलब्ध | 633 | RJ/16/130/061126 | निर्वाचक का नाम : धुली पति का नाम: केशु गृह संख्या : 882 उम्र : 84 लिंग : महिला | फोटो उपलब्ध |
| 634 | LJC1199652 | निर्वाचक का नाम : शंकर पिता का नाम: केशु गृह संख्या : 882 उम्र : 62 लिंग : पुरुष | फोटो उपलब्ध | 635 | LJC1199660 | निर्वाचक का नाम : मीरा पति का नाम: शंकर गृह संख्या : 882 उम्र : 59 लिंग : महिला | फोटो उपलब्ध | 636 | YBW0299669 | निर्वाचक का नाम : धान सिंह पिता का नाम: अमर सिंह गृह संख्या : 882 उम्र : 59 लिंग : पुरुष | फोटो उपलब्ध |
| 637 | YBW0299651 | निर्वाचक का नाम : मन्जू पति का नाम: धानसिंह गृह संख्या : 882 उम्र : 56 लिंग : महिला | फोटो उपलब्ध | 638 | YBW1218841 | निर्वाचक का नाम : लक्ष्मी राठोड़ पति का नाम: लालू राठोड़ गृह संख्या : 882 उम्र : 50 लिंग : महिला | फोटो उपलब्ध | 639 | YBW0336982 | निर्वाचक का नाम : लालू पिता का नाम: केशु गृह संख्या : 882 उम्र : 47 लिंग : पुरुष | फोटो उपलब्ध |

| | | | | | | | | | | | |
|-----|------------------|---|-------------|-----|------------------|---|-------------|-----|------------------|---|-------------|
| 640 | YBW0299636 | निर्वाचक का नाम : राधा पति का नाम: नाथु गृह संख्या : 882 उम्र : 40 लिंग : महिला | फोटो उपलब्ध | 641 | YBW0631804 | निर्वाचक का नाम : राजू पिता का नाम: शंकरलाल गृह संख्या : 882 उम्र : 37 लिंग : महिला | फोटो उपलब्ध | 642 | YBW0631812 | निर्वाचक का नाम : धर्मा पति का नाम: राजू गृह संख्या : 882 उम्र : 35 लिंग : महिला | फोटो उपलब्ध |
| 643 | YBW0299644 | निर्वाचक का नाम : रमेश पिता का नाम: मानसिंह गृह संख्या : 882 उम्र : 34 लिंग : पुरुष | फोटो उपलब्ध | 644 | YBW1469618 | निर्वाचक का नाम : आशा पति का नाम: राजेश गृह संख्या : 882 उम्र : 29 लिंग : महिला | फोटो उपलब्ध | 645 | YBW1207414 | निर्वाचक का नाम : राजेश पिता का नाम: ठाणसिंग गृह संख्या : 882 उम्र : 26 लिंग : पुरुष | फोटो उपलब्ध |
| 646 | YBW1469659 | निर्वाचक का नाम : कौशल पिता का नाम: धानसिंह गृह संख्या : 882 उम्र : 25 लिंग : पुरुष | फोटो उपलब्ध | 647 | YBW1601848 | निर्वाचक का नाम : अरविंद राठौड़ पिता का नाम: शंकर राठौड़ गृह संख्या : 882 उम्र : 22 लिंग : पुरुष | फोटो उपलब्ध | 648 | RJ/16/130/061001 | निर्वाचक का नाम : कालिया पिता का नाम: भाणजी गृह संख्या : 883 उम्र : 90 लिंग : पुरुष | फोटो उपलब्ध |
| 649 | RJ/16/130/060099 | निर्वाचक का नाम : नाथु पिता का नाम: कालिया गृह संख्या : 883 उम्र : 64 लिंग : पुरुष | फोटो उपलब्ध | 650 | RJ/16/130/060100 | निर्वाचक का नाम : तुलसी पति का नाम: नाथु गृह संख्या : 883 उम्र : 60 लिंग : महिला | फोटो उपलब्ध | 651 | YBW0142463 | निर्वाचक का नाम : इन्दिरा पति का नाम: सुखलाल गृह संख्या : 883 उम्र : 34 लिंग : महिला | फोटो उपलब्ध |
| 652 | YBW0631952 | निर्वाचक का नाम : भरतराज पिता का नाम: नाथूलाल गृह संख्या : 883 उम्र : 34 लिंग : पुरुष | फोटो उपलब्ध | 653 | YBW0142455 | निर्वाचक का नाम : सुखलाल पिता का नाम: नाथूलाल गृह संख्या : 883 उम्र : 33 लिंग : पुरुष | फोटो उपलब्ध | 654 | LJC2101368 | निर्वाचक का नाम : रावजी पिता का नाम: पुंजीया गृह संख्या : 884 उम्र : 52 लिंग : पुरुष | फोटो उपलब्ध |
| 655 | LJC1332089 | निर्वाचक का नाम : सीता पति का नाम: रावजी गृह संख्या : 884 उम्र : 47 लिंग : महिला | फोटो उपलब्ध | 656 | YBW0904672 | निर्वाचक का नाम : गोविन्द पिता का नाम: रावजी गृह संख्या : 884 उम्र : 28 लिंग : पुरुष | फोटो उपलब्ध | 657 | YBW2025773 | निर्वाचक का नाम : गीता पति का नाम: पप्पू डोडियार गृह संख्या : 884 उम्र : 26 लिंग : महिला | फोटो उपलब्ध |
| 658 | RJ/16/130/061209 | निर्वाचक का नाम : काली पति का नाम: नानजी गृह संख्या : 885 उम्र : 65 लिंग : महिला | फोटो उपलब्ध | 659 | YBW0835678 | निर्वाचक का नाम : दिनेश पिता का नाम: नान जी गृह संख्या : 885 उम्र : 35 लिंग : पुरुष | फोटो उपलब्ध | 660 | YBW0631960 | निर्वाचक का नाम : बालवंत पिता का नाम: नानजी गृह संख्या : 885 उम्र : 34 लिंग : पुरुष | फोटो उपलब्ध |
| 661 | YBW0631978 | निर्वाचक का नाम : मीरा देवी पति का नाम: बालवंत गृह संख्या : 885 उम्र : 34 लिंग : महिला | फोटो उपलब्ध | 662 | YBW0835686 | निर्वाचक का नाम : सविता पति का नाम: दिनेश गृह संख्या : 885 उम्र : 32 लिंग : महिला | फोटो उपलब्ध | 663 | YBW0835660 | निर्वाचक का नाम : जीतेन्द्र पिता का नाम: नानजी गृह संख्या : 885 उम्र : 31 लिंग : पुरुष | फोटो उपलब्ध |
| 664 | YBW1834647 | निर्वाचक का नाम : कला बरोड़ पति का नाम: जितेन्द्र मीना गृह संख्या : 885 उम्र : 26 लिंग : महिला | फोटो उपलब्ध | 665 | RJ/16/130/060102 | निर्वाचक का नाम : हकरी पति का नाम: गोबा गृह संख्या : 886 उम्र : 70 लिंग : महिला | फोटो उपलब्ध | 666 | YBW0631986 | निर्वाचक का नाम : रणछोडलाल पिता का नाम: गेबीलाल गृह संख्या : 886 उम्र : 34 लिंग : पुरुष | फोटो उपलब्ध |
| 667 | YBW1643212 | निर्वाचक का नाम : बालूराम हमौर पिता का नाम: गेबा गृह संख्या : 886 उम्र : 31 लिंग : पुरुष | फोटो उपलब्ध | 668 | RJ/16/130/061208 | निर्वाचक का नाम : प्रताप पिता का नाम: कलजी गृह संख्या : 887 उम्र : 59 लिंग : पुरुष | फोटो उपलब्ध | 669 | RJ/16/130/061210 | निर्वाचक का नाम : लाडली पति का नाम: प्रताप गृह संख्या : 887 उम्र : 56 लिंग : महिला | फोटो उपलब्ध |

| | | | | | | | | | | | |
|-----|------------------|--|-------------|-----|------------------|--|-------------|-----|------------------|---|-------------|
| 670 | YBW0631994 | निर्वाचक का नाम : दुर्गा कुमारी पति का नाम: प्रकाश गृह संख्या : 887 उम्र : 34 लिंग : महिला | फोटो उपलब्ध | 671 | YBW1875079 | निर्वाचक का नाम : प्रकाश पिता का नाम: कलजी गृह संख्या : 887 उम्र : 34 लिंग : पुरुष | फोटो उपलब्ध | 672 | YBW1874957 | निर्वाचक का नाम : धर्मिष्ठा हर्मोर पिता का नाम: परतू लाल गृह संख्या : 887 उम्र : 23 लिंग : महिला | फोटो उपलब्ध |
| 673 | YBW1874882 | निर्वाचक का नाम : हरेंद्र हर्मोर पिता का नाम: प्रताप हर्मोर गृह संख्या : 887 उम्र : 20 लिंग : पुरुष | फोटो उपलब्ध | 674 | YBW1875012 | निर्वाचक का नाम : तुलसी हर्मोर पिता का नाम: प्रताप हर्मोर गृह संख्या : 887 उम्र : 20 लिंग : महिला | फोटो उपलब्ध | 675 | RJ/16/130/060355 | निर्वाचक का नाम : चम्पा लाल पिता का नाम: कलजी गृह संख्या : 888 उम्र : 66 लिंग : पुरुष | फोटो उपलब्ध |
| 676 | RJ/16/130/061254 | निर्वाचक का नाम : मनजी पिता का नाम: पुनिया गृह संख्या : 889 उम्र : 76 लिंग : पुरुष | फोटो उपलब्ध | 677 | LJC1332097 | निर्वाचक का नाम : मकन पिता का नाम: मनजी गृह संख्या : 889 उम्र : 50 लिंग : पुरुष | फोटो उपलब्ध | 678 | LJC1332105 | निर्वाचक का नाम : कंकु पति का नाम: मकन गृह संख्या : 889 उम्र : 48 लिंग : महिला | फोटो उपलब्ध |
| 679 | LJC2101418 | निर्वाचक का नाम : पारी पति का नाम: कालु गृह संख्या : 889 उम्र : 46 लिंग : महिला | फोटो उपलब्ध | 680 | YBW1652213 | निर्वाचक का नाम : प्रवीण हर्मोर पिता का नाम: मकन गृह संख्या : 889 उम्र : 23 लिंग : पुरुष | फोटो उपलब्ध | 681 | YBW1760123 | निर्वाचक का नाम : सीमा हर्मोर पिता का नाम: मगनलाल हर्मोर गृह संख्या : 889 उम्र : 20 लिंग : महिला | फोटो उपलब्ध |
| 682 | RJ/16/130/061252 | निर्वाचक का नाम : हुरमा पिता का नाम: मनजी गृह संख्या : 891 उम्र : 69 लिंग : पुरुष | फोटो उपलब्ध | 683 | RJ/16/130/061248 | निर्वाचक का नाम : काली पति का नाम: हुरमा गृह संख्या : 891 उम्र : 64 लिंग : महिला | फोटो उपलब्ध | 684 | YBW0904698 | निर्वाचक का नाम : सुका पति का नाम: दिनेश गृह संख्या : 891 उम्र : 39 लिंग : महिला | फोटो उपलब्ध |
| 685 | YBW0904706 | निर्वाचक का नाम : दिनेश पिता का नाम: हुरमा गृह संख्या : 891 उम्र : 32 लिंग : पुरुष | फोटो उपलब्ध | 686 | RJ/16/130/060357 | निर्वाचक का नाम : मना पिता का नाम: हरजी गृह संख्या : 892 उम्र : 72 लिंग : पुरुष | फोटो उपलब्ध | 687 | RJ/16/130/060358 | निर्वाचक का नाम : मंगु पति का नाम: मना गृह संख्या : 892 उम्र : 69 लिंग : महिला | फोटो उपलब्ध |
| 688 | YBW0835702 | निर्वाचक का नाम : सविता पति का नाम: रमेश गृह संख्या : 892 उम्र : 35 लिंग : महिला | फोटो उपलब्ध | 689 | YBW0904714 | निर्वाचक का नाम : रमेश हरमोर पिता का नाम: मना हरमोर गृह संख्या : 892 उम्र : 31 लिंग : पुरुष | फोटो उपलब्ध | 690 | RJ/16/130/060361 | निर्वाचक का नाम : लक्ष्मी पति का नाम: लक्ष्मण गृह संख्या : 893 उम्र : 58 लिंग : महिला | फोटो उपलब्ध |
| 691 | YBW0904722 | निर्वाचक का नाम : नारायणलाल पिता का नाम: लक्ष्मण गृह संख्या : 893 उम्र : 35 लिंग : पुरुष | फोटो उपलब्ध | 692 | YBW0904730 | निर्वाचक का नाम : छाया पति का नाम: नारायणलाल गृह संख्या : 893 उम्र : 34 लिंग : महिला | फोटो उपलब्ध | 693 | YBW1126564 | निर्वाचक का नाम : मणिलाल पिता का नाम: लक्ष्मण गृह संख्या : 893 उम्र : 27 लिंग : पुरुष | फोटो उपलब्ध |
| 694 | YBW1686732 | निर्वाचक का नाम : लोकेश हर्मोर पिता का नाम: लक्ष्मण हर्मोर गृह संख्या : 893 उम्र : 22 लिंग : पुरुष | फोटो उपलब्ध | 695 | RJ/16/130/060362 | निर्वाचक का नाम : केसर पति का नाम: धारजी गृह संख्या : 894 उम्र : 74 लिंग : महिला | फोटो उपलब्ध | 696 | RJ/16/130/061153 | निर्वाचक का नाम : कारू पिता का नाम: धारजी गृह संख्या : 894 उम्र : 56 लिंग : पुरुष | फोटो उपलब्ध |
| 697 | LJC1874486 | निर्वाचक का नाम : हजन पति का नाम: कालु गृह संख्या : 894 उम्र : 52 लिंग : महिला | फोटो उपलब्ध | 698 | YBW0777771 | निर्वाचक का नाम : राधा पति का नाम: शम्भू गृह संख्या : 894 उम्र : 42 लिंग : महिला | फोटो उपलब्ध | 699 | LJC1766492 | निर्वाचक का नाम : शम्भूलाल पिता का नाम: धारजी गृह संख्या : 894 उम्र : 41 लिंग : पुरुष | फोटो उपलब्ध |

| | | | | | | | | |
|-----|------------------|--|-----|------------------|---|-----|------------------|--|
| 700 | YBW0904755 | निर्वाचक का नाम : रेशा पति का नाम: धनजी गृह संख्या : 894 उम्र : 31 लिंग : महिला | 701 | YBW1647536 | निर्वाचक का नाम : पुष्पा हर्मौर पिता का नाम: कालुराम गृह संख्या : 894 उम्र : 22 लिंग : महिला | 702 | YBW1773878 | निर्वाचक का नाम : सीमा हर्मौर पिता का नाम: कालुराम हर्मौर गृह संख्या : 894 उम्र : 20 लिंग : महिला |
| 703 | RJ/16/130/061253 | निर्वाचक का नाम : शंकर पिता का नाम: धारजी गृह संख्या : 895 उम्र : 60 लिंग : पुरुष | 704 | RJ/16/130/060105 | निर्वाचक का नाम : सुरता पति का नाम: शंकर गृह संख्या : 895 उम्र : 58 लिंग : महिला | 705 | YBW1126580 | निर्वाचक का नाम : रमेश पिता का नाम: शंकर गृह संख्या : 895 उम्र : 45 लिंग : पुरुष |
| 706 | YBW1126622 | निर्वाचक का नाम : सीमा पति का नाम: रमेश गृह संख्या : 895 उम्र : 40 लिंग : महिला | 707 | YBW1060656 | निर्वाचक का नाम : कोदरी पति का नाम: धारजी गृह संख्या : 896 उम्र : 86 लिंग : महिला | 708 | LJC1199686 | निर्वाचक का नाम : कंकु पति का नाम: धारजी गृह संख्या : 896 उम्र : 84 लिंग : महिला |
| 709 | RJ/16/130/061080 | निर्वाचक का नाम : काना पिता का नाम: धारजी गृह संख्या : 897 उम्र : 64 लिंग : पुरुष | 710 | LJC1332139 | निर्वाचक का नाम : कान्ता पति का नाम: काना गृह संख्या : 897 उम्र : 62 लिंग : महिला | 711 | YBW0835710 | निर्वाचक का नाम : लक्ष्मण पिता का नाम: कन्हैया लाल गृह संख्या : 897 उम्र : 33 लिंग : पुरुष |
| 712 | YBW1304179 | निर्वाचक का नाम : सविता पति का नाम: लक्ष्मण गृह संख्या : 897 उम्र : 30 लिंग : महिला | 713 | YBW1303833 | निर्वाचक का नाम : मंजुला पति का नाम: नरेश गृह संख्या : 897 उम्र : 29 लिंग : महिला | 714 | YBW0904763 | निर्वाचक का नाम : नरेश कुमार पिता का नाम: कन्हैया लाल (काना) गृह संख्या : 897 उम्र : 29 लिंग : पुरुष |
| 715 | LJC1332154 | निर्वाचक का नाम : शंभुलाल पिता का नाम: गोतमा गृह संख्या : 898 उम्र : 56 लिंग : पुरुष | 716 | LJC1332162 | निर्वाचक का नाम : बदु पति का नाम: शम्भुलाल गृह संख्या : 898 उम्र : 54 लिंग : महिला | 717 | LJC1332170 | निर्वाचक का नाम : भगवती पिता का नाम: गोतमा गृह संख्या : 898 उम्र : 52 लिंग : पुरुष |
| 718 | LJC1332188 | निर्वाचक का नाम : सविता पति का नाम: भगवती गृह संख्या : 898 उम्र : 50 लिंग : महिला | 719 | YBW0904771 | निर्वाचक का नाम : मंजुला डिन्दोर पति का नाम: मुकेश कुमार डिन्दोर गृह संख्या : 898 उम्र : 35 लिंग : महिला | 720 | YBW0657213 | निर्वाचक का नाम : मुकेश कुमार पिता का नाम: भाणिया गृह संख्या : 898 उम्र : 33 लिंग : पुरुष |
| 721 | YBW0657239 | निर्वाचक का नाम : विपिन कुमार पिता का नाम: भाणिया गृह संख्या : 898 उम्र : 33 लिंग : पुरुष | 722 | YBW0657247 | निर्वाचक का नाम : जितेन्द्र कुमार पिता का नाम: शम्भुलाल गृह संख्या : 898 उम्र : 33 लिंग : पुरुष | 723 | YBW0657221 | निर्वाचक का नाम : पवन कुमार पिता का नाम: भाणिया गृह संख्या : 898 उम्र : 32 लिंग : पुरुष |
| 724 | YBW0657262 | निर्वाचक का नाम : पवन कुमार पिता का नाम: शम्भुलाल गृह संख्या : 898 उम्र : 31 लिंग : पुरुष | 725 | YBW0904797 | निर्वाचक का नाम : गणेशलाल पिता का नाम: भगवती गृह संख्या : 898 उम्र : 28 लिंग : पुरुष | 726 | YBW0904805 | निर्वाचक का नाम : अनिता कुमारी पति का नाम: पवन कुमार गृह संख्या : 898 उम्र : 27 लिंग : महिला |
| 727 | YBW1341239 | निर्वाचक का नाम : अजमल पिता का नाम: शंभू गृह संख्या : 898 उम्र : 27 लिंग : पुरुष | 728 | YBW1060664 | निर्वाचक का नाम : परतु पिता का नाम: मानीया गृह संख्या : 899 उम्र : 69 लिंग : पुरुष | 729 | RJ/16/130/061073 | निर्वाचक का नाम : मोती पति का नाम: परतु गृह संख्या : 899 उम्र : 66 लिंग : महिला |

| | | | | | | | | | | | |
|-----|------------------|---|-------------|-----|------------------|--|-------------|-----|------------------|--|-------------|
| 730 | YBW0657296 | निर्वाचक का नाम : शारदा देवी पति का नाम: गौतमलाल गृह संख्या : 899 उम्र : 38 लिंग : महिला | फोटो उपलब्ध | 731 | YBW0657270 | निर्वाचक का नाम : गौतमलाल पिता का नाम: परतु गृह संख्या : 899 उम्र : 34 लिंग : पुरुष | फोटो उपलब्ध | 732 | YBW0657288 | निर्वाचक का नाम : राजेश पिता का नाम: परतु गृह संख्या : 899 उम्र : 31 लिंग : पुरुष | फोटो उपलब्ध |
| 733 | YBW1381003 | निर्वाचक का नाम : अंबा देवी पति का नाम: राजू गृह संख्या : 899 उम्र : 30 लिंग : महिला | फोटो उपलब्ध | 734 | YBW1472349 | निर्वाचक का नाम : मुकेश पिता का नाम: परतु गृह संख्या : 899 उम्र : 28 लिंग : पुरुष | फोटो उपलब्ध | 735 | YBW2008357 | निर्वाचक का नाम : बिना कुमारी पति का नाम: मुकेश कुमार गृह संख्या : 899 उम्र : 22 लिंग : महिला | फोटो उपलब्ध |
| 736 | RJ/16/130/060364 | निर्वाचक का नाम : सुख लाल पिता का नाम: हरजी गृह संख्या : 900 उम्र : 69 लिंग : पुरुष | फोटो उपलब्ध | 737 | RJ/16/130/061071 | निर्वाचक का नाम : गंगा पति का नाम: सुख लाल गृह संख्या : 900 उम्र : 66 लिंग : महिला | फोटो उपलब्ध | 738 | YBW0231001 | निर्वाचक का नाम : रमेशचन्द्र पिता का नाम: सुखलाल गृह संख्या : 900 उम्र : 34 लिंग : पुरुष | फोटो उपलब्ध |
| 739 | YBW0231019 | निर्वाचक का नाम : लक्ष्मी पति का नाम: रमेशचन्द्र गृह संख्या : 900 उम्र : 34 लिंग : महिला | फोटो उपलब्ध | 740 | RJ/16/130/060365 | निर्वाचक का नाम : लालीया पिता का नाम: हरजी गृह संख्या : 901 उम्र : 78 लिंग : पुरुष | फोटो उपलब्ध | 741 | YBW1060672 | निर्वाचक का नाम : गलाब पति का नाम: लालीया गृह संख्या : 901 उम्र : 74 लिंग : महिला | फोटो उपलब्ध |
| 742 | YBW0336990 | निर्वाचक का नाम : कन्हैयालाल पिता का नाम: लालीया गृह संख्या : 901 उम्र : 40 लिंग : पुरुष | फोटो उपलब्ध | 743 | YBW0336974 | निर्वाचक का नाम : लक्ष्मी निनामा पति का नाम: कन्हैयालाल गृह संख्या : 901 उम्र : 38 लिंग : महिला | फोटो उपलब्ध | 744 | YBW0657304 | निर्वाचक का नाम : दिनेश चंद्र पिता का नाम: लालिया गृह संख्या : 901 उम्र : 34 लिंग : पुरुष | फोटो उपलब्ध |
| 745 | YBW1305895 | निर्वाचक का नाम : प्रियंका पति का नाम: दिनेश गृह संख्या : 901 उम्र : 32 लिंग : महिला | फोटो उपलब्ध | 746 | LJC1199702 | निर्वाचक का नाम : मोहन पिता का नाम: लालीया गृह संख्या : 902 उम्र : 58 लिंग : पुरुष | फोटो उपलब्ध | 747 | RJ/16/130/060366 | निर्वाचक का नाम : खातुडी पति का नाम: मोहन गृह संख्या : 902 उम्र : 55 लिंग : महिला | फोटो उपलब्ध |
| 748 | YBW1601822 | निर्वाचक का नाम : वर्षा राठौड़ पिता का नाम: मोहन गृह संख्या : 902 उम्र : 22 लिंग : महिला | फोटो उपलब्ध | 749 | RJ/16/130/060108 | निर्वाचक का नाम : बदामी लाल पिता का नाम: भेरिया गृह संख्या : 903 उम्र : 59 लिंग : पुरुष | फोटो उपलब्ध | 750 | LJC1199710 | निर्वाचक का नाम : बटु पति का नाम: बदामी लाल गृह संख्या : 903 उम्र : 55 लिंग : महिला | फोटो उपलब्ध |
| 751 | RJ/16/130/060109 | निर्वाचक का नाम : मणी लाल पिता का नाम: भेरिया गृह संख्या : 903 उम्र : 52 लिंग : पुरुष | फोटो उपलब्ध | 752 | RJ/16/130/060107 | निर्वाचक का नाम : मेटी पति का नाम: भेरिया गृह संख्या : 903 उम्र : 52 लिंग : महिला | फोटो उपलब्ध | 753 | LJC1875434 | निर्वाचक का नाम : नागरी पति का नाम: मणि लाल गृह संख्या : 903 उम्र : 43 लिंग : महिला | फोटो उपलब्ध |
| 754 | YBW1610443 | निर्वाचक का नाम : तेजकरण राठौड़ पिता का नाम: बदामीलाल राठौड़ गृह संख्या : 903 उम्र : 27 लिंग : पुरुष | फोटो उपलब्ध | 755 | YBW1223684 | निर्वाचक का नाम : हिना पति का नाम: पंकज कुमार गृह संख्या : 903 उम्र : 26 लिंग : महिला | फोटो उपलब्ध | 756 | YBW1633858 | निर्वाचक का नाम : ललित राठौर पिता का नाम: मायनिया राठौर गृह संख्या : 903 उम्र : 22 लिंग : पुरुष | फोटो उपलब्ध |
| 757 | RJ/16/130/061266 | निर्वाचक का नाम : हकरी पति का नाम: जगजी गृह संख्या : 904 उम्र : 77 लिंग : महिला | फोटो उपलब्ध | 758 | LJC1332196 | निर्वाचक का नाम : नारायण पिता का नाम: जगजी गृह संख्या : 904 उम्र : 52 लिंग : पुरुष | फोटो उपलब्ध | 759 | LJC1332204 | निर्वाचक का नाम : पंचु पति का नाम: नारायण गृह संख्या : 904 उम्र : 48 लिंग : महिला | फोटो उपलब्ध |

| | | | | | | | | | | | |
|-----|------------------|--|-------------|-----|------------------|--|-------------|-----|------------------|--|-------------|
| 760 | YBW1341189 | निर्वाचक का नाम : महिपाल पिता का नाम: नारायण गृह संख्या : 904 उम्र : 26 लिंग : पुरुष | फोटो उपलब्ध | 761 | RJ/16/130/060367 | निर्वाचक का नाम : शंकर पिता का नाम: जगजी गृह संख्या : 905 उम्र : 60 लिंग : पुरुष | फोटो उपलब्ध | 762 | RJ/16/130/061186 | निर्वाचक का नाम : मणी पिता का नाम: शंकर गृह संख्या : 905 उम्र : 57 लिंग : महिला | फोटो उपलब्ध |
| 763 | YBW0657320 | निर्वाचक का नाम : महेन्द्र कुमार पिता का नाम: शंकरलाल गृह संख्या : 905 उम्र : 32 लिंग : पुरुष | फोटो उपलब्ध | 764 | YBW1472356 | निर्वाचक का नाम : गीता पिता का नाम: महेंद्र गृह संख्या : 905 उम्र : 28 लिंग : महिला | फोटो उपलब्ध | 765 | LJC1199728 | निर्वाचक का नाम : मानशंकर पिता का नाम: जगजी गृह संख्या : 906 उम्र : 56 लिंग : पुरुष | फोटो उपलब्ध |
| 766 | RJ/16/130/061188 | निर्वाचक का नाम : मोती पिता का नाम: माना गृह संख्या : 906 उम्र : 54 लिंग : महिला | फोटो उपलब्ध | 767 | YBW0657338 | निर्वाचक का नाम : चेतन बारिया पिता का नाम: मानशंकर गृह संख्या : 906 उम्र : 34 लिंग : पुरुष | फोटो उपलब्ध | 768 | YBW0657346 | निर्वाचक का नाम : गलाब पिता का नाम: चेतन गृह संख्या : 906 उम्र : 32 लिंग : महिला | फोटो उपलब्ध |
| 769 | YBW0657353 | निर्वाचक का नाम : आलम पिता का नाम: मानशंकर गृह संख्या : 906 उम्र : 32 लिंग : पुरुष | फोटो उपलब्ध | 770 | YBW0904813 | निर्वाचक का नाम : लक्ष्मन पिता का नाम: मानशंकर गृह संख्या : 906 उम्र : 28 लिंग : पुरुष | फोटो उपलब्ध | 771 | RJ/16/130/061233 | निर्वाचक का नाम : हमीरी पिता का नाम: कमजी गृह संख्या : 907 उम्र : 90 लिंग : महिला | फोटो उपलब्ध |
| 772 | RJ/16/130/060371 | निर्वाचक का नाम : वेस्ता पिता का नाम: कमजी गृह संख्या : 907 उम्र : 56 लिंग : पुरुष | फोटो उपलब्ध | 773 | RJ/16/130/061185 | निर्वाचक का नाम : सीता पिता का नाम: वेस्ता गृह संख्या : 907 उम्र : 53 लिंग : महिला | फोटो उपलब्ध | 774 | YBW0904821 | निर्वाचक का नाम : भगवती लाल राठोड पिता का नाम: वेस्ता राठोड गृह संख्या : 907 उम्र : 33 लिंग : पुरुष | फोटो उपलब्ध |
| 775 | YBW0904839 | निर्वाचक का नाम : रुका देवी पिता का नाम: भगवती लाल गृह संख्या : 907 उम्र : 31 लिंग : महिला | फोटो उपलब्ध | 776 | RJ/16/130/061187 | निर्वाचक का नाम : ताजु पिता का नाम: हकरू गृह संख्या : 908 उम्र : 56 लिंग : महिला | फोटो उपलब्ध | 777 | RJ/16/130/061184 | निर्वाचक का नाम : सुरता पिता का नाम: अमरा गृह संख्या : 909 उम्र : 60 लिंग : महिला | फोटो उपलब्ध |
| 778 | LJC1593524 | निर्वाचक का नाम : रणछोड पिता का नाम: अमरा गृह संख्या : 909 उम्र : 44 लिंग : पुरुष | फोटो उपलब्ध | 779 | YBW0231118 | निर्वाचक का नाम : मणी देवी पिता का नाम: रणछोड गृह संख्या : 909 उम्र : 38 लिंग : महिला | फोटो उपलब्ध | 780 | YBW0904847 | निर्वाचक का नाम : कचरु लाल राठोड पिता का नाम: अमरा राठोड गृह संख्या : 909 उम्र : 28 लिंग : पुरुष | फोटो उपलब्ध |
| 781 | YBW0904854 | निर्वाचक का नाम : सुगना देवी पिता का नाम: कचरु लाल गृह संख्या : 909 उम्र : 27 लिंग : महिला | फोटो उपलब्ध | 782 | YBW1341312 | निर्वाचक का नाम : लालीया पिता का नाम: अमरा गृह संख्या : 909 उम्र : 26 लिंग : पुरुष | फोटो उपलब्ध | 783 | RJ/16/130/060372 | निर्वाचक का नाम : हुरजी पिता का नाम: देवजी गृह संख्या : 910 उम्र : 86 लिंग : पुरुष | फोटो उपलब्ध |
| 784 | RJ/16/130/061023 | निर्वाचक का नाम : बटु पिता का नाम: गौतम गृह संख्या : 910 उम्र : 57 लिंग : महिला | फोटो उपलब्ध | 785 | YBW1380377 | निर्वाचक का नाम : राजू पिता का नाम: गौतम गृह संख्या : 910 उम्र : 30 लिंग : पुरुष | फोटो उपलब्ध | 786 | YBW1342575 | निर्वाचक का नाम : सीमा पिता का नाम: गौतम गृह संख्या : 910 उम्र : 29 लिंग : महिला | फोटो उपलब्ध |
| 787 | YBW1381052 | निर्वाचक का नाम : पवन पिता का नाम: गौतम गृह संख्या : 910 उम्र : 27 लिंग : पुरुष | फोटो उपलब्ध | 788 | YBW1673201 | निर्वाचक का नाम : शांतीलाल हर्मार पिता का नाम: गौतम गृह संख्या : 910 उम्र : 24 लिंग : पुरुष | फोटो उपलब्ध | 789 | RJ/16/130/060375 | निर्वाचक का नाम : कचरु पिता का नाम: हुरजी गृह संख्या : 911 उम्र : 117 लिंग : पुरुष | फोटो उपलब्ध |

| | | | | | | | | | | | |
|-----|------------------|---|-------------|-----|------------------|--|-------------|-----|------------------|---|-------------|
| 790 | RJ/16/130/060376 | निर्वाचक का नाम : काऊडी पति का नाम: कचरू गृह संख्या : 911 उम्र : 62 लिंग : महिला | फोटो उपलब्ध | 791 | YBW0657361 | निर्वाचक का नाम : केशर पिता का नाम: कचरू गृह संख्या : 911 उम्र : 30 लिंग : महिला | फोटो उपलब्ध | 792 | YBW1652080 | निर्वाचक का नाम : लीला हर्मोर पति का नाम: महेंद्र गृह संख्या : 911 उम्र : 24 लिंग : महिला | फोटो उपलब्ध |
| 793 | YBW1652197 | निर्वाचक का नाम : महेंद्र हर्मोर पिता का नाम: कचरू गृह संख्या : 911 उम्र : 24 लिंग : पुरुष | फोटो उपलब्ध | 794 | YBW1727536 | निर्वाचक का नाम : बबली हर्मोर पिता का नाम: कचरू हर्मोर गृह संख्या : 911 उम्र : 21 लिंग : महिला | फोटो उपलब्ध | 795 | RJ/16/130/060377 | निर्वाचक का नाम : प्रभु पिता का नाम: हुरजी गृह संख्या : 912 उम्र : 62 लिंग : पुरुष | फोटो उपलब्ध |
| 796 | RJ/16/130/061249 | निर्वाचक का नाम : जीवी पति का नाम: प्रभु गृह संख्या : 912 उम्र : 58 लिंग : महिला | फोटो उपलब्ध | 797 | RJ/16/130/061256 | निर्वाचक का नाम : शंकर पिता का नाम: हुरजी गृह संख्या : 912 उम्र : 54 लिंग : पुरुष | फोटो उपलब्ध | 798 | LJC1332212 | निर्वाचक का नाम : कान्ता पति का नाम: शंकर गृह संख्या : 912 उम्र : 48 लिंग : महिला | फोटो उपलब्ध |
| 799 | LJC1332220 | निर्वाचक का नाम : वेला पिता का नाम: हुरजी गृह संख्या : 912 उम्र : 47 लिंग : पुरुष | फोटो उपलब्ध | 800 | YBW0835736 | निर्वाचक का नाम : इतरी पिता का नाम: रमेश गृह संख्या : 912 उम्र : 37 लिंग : महिला | फोटो उपलब्ध | 801 | YBW0904862 | निर्वाचक का नाम : कल्पेश पिता का नाम: प्रभु गृह संख्या : 912 उम्र : 31 लिंग : पुरुष | फोटो उपलब्ध |
| 802 | YBW0904870 | निर्वाचक का नाम : लक्ष्मी देवी पति का नाम: कल्पेश गृह संख्या : 912 उम्र : 29 लिंग : महिला | फोटो उपलब्ध | 803 | YBW1343375 | निर्वाचक का नाम : डाली पति का नाम: मुकेश गृह संख्या : 912 उम्र : 27 लिंग : महिला | फोटो उपलब्ध | 804 | YBW1343334 | निर्वाचक का नाम : मुकेश पिता का नाम: शंकर गृह संख्या : 912 उम्र : 26 लिंग : पुरुष | फोटो उपलब्ध |
| 805 | YBW1669902 | निर्वाचक का नाम : रीना पति का नाम: प्रवीण कटारा गृह संख्या : 912 उम्र : 24 लिंग : महिला | फोटो उपलब्ध | 806 | YBW1647320 | निर्वाचक का नाम : राकेश कटारा पिता का नाम: शंकर कटारा गृह संख्या : 912 उम्र : 23 लिंग : पुरुष | फोटो उपलब्ध | 807 | YBW1670074 | निर्वाचक का नाम : प्रवीण कटारा पिता का नाम: प्रभू कटारा गृह संख्या : 912 उम्र : 23 लिंग : पुरुष | फोटो उपलब्ध |
| 808 | YBW1647312 | निर्वाचक का नाम : श्रावण कुमार कटारा पिता का नाम: शंकर कटारा गृह संख्या : 912 उम्र : 21 लिंग : पुरुष | फोटो उपलब्ध | 809 | YBW0135988 | निर्वाचक का नाम : फुला पिता का नाम: हुरजी गृह संख्या : 913 उम्र : 51 लिंग : पुरुष | फोटो उपलब्ध | 810 | LJC1199785 | निर्वाचक का नाम : केसर पति का नाम: फुला गृह संख्या : 913 उम्र : 50 लिंग : महिला | फोटो उपलब्ध |
| 811 | YBW1224419 | निर्वाचक का नाम : अनिता पति का नाम: अरविंद कुमार गृह संख्या : 913 उम्र : 30 लिंग : महिला | फोटो उपलब्ध | 812 | YBW1223692 | निर्वाचक का नाम : अरविंद कुमार पिता का नाम: फूलछंद गृह संख्या : 913 उम्र : 30 लिंग : पुरुष | फोटो उपलब्ध | 813 | YBW1673235 | निर्वाचक का नाम : दिलीप कटारा पिता का नाम: फुला कटारा गृह संख्या : 913 उम्र : 26 लिंग : पुरुष | फोटो उपलब्ध |
| 814 | RJ/16/130/060111 | निर्वाचक का नाम : महेश पाल सिंह पिता का नाम: सज्जन सिंह गृह संख्या : 914 उम्र : 76 लिंग : पुरुष | फोटो उपलब्ध | 815 | RJ/16/130/060112 | निर्वाचक का नाम : जहेन्द्रकुंवर पति का नाम: महेश पाल सिंह गृह संख्या : 914 उम्र : 72 लिंग : महिला | फोटो उपलब्ध | 816 | YBW0407411 | निर्वाचक का नाम : भरतराज सिंह पिता का नाम: महेश पाल सिंह गृह संख्या : 914 उम्र : 34 लिंग : पुरुष | फोटो उपलब्ध |
| 817 | YBW0402065 | निर्वाचक का नाम : चेतना पिता का नाम: भरतराज गृह संख्या : 914 उम्र : 32 लिंग : पुरुष | फोटो उपलब्ध | 818 | RJ/16/130/061277 | निर्वाचक का नाम : भेमजी पिता का नाम: हुरजी गृह संख्या : 915 उम्र : 70 लिंग : पुरुष | फोटो उपलब्ध | 819 | RJ/16/130/061278 | निर्वाचक का नाम : धापु पति का नाम: भेमजी गृह संख्या : 915 उम्र : 66 लिंग : महिला | फोटो उपलब्ध |

| | | | | | | | | | | | |
|-----|------------------|---|-------------|-----|------------|---|-------------|-----|------------------|---|-------------|
| 820 | YBW0632000 | निर्वाचक का नाम : भरत पिता का नाम: भेमजी गृह संख्या : 915 उम्र : 34 लिंग : पुरुष | फोटो उपलब्ध | 821 | YBW0632018 | निर्वाचक का नाम : रमिला पति का नाम: भरत गृह संख्या : 915 उम्र : 33 लिंग : महिला | फोटो उपलब्ध | 822 | YBW1468958 | निर्वाचक का नाम : पप्पू पिता का नाम: मेमा गृह संख्या : 915 उम्र : 25 लिंग : पुरुष | फोटो उपलब्ध |
| 823 | LJC1767557 | निर्वाचक का नाम : गेबा पिता का नाम: भेमजी गृह संख्या : 916 उम्र : 52 लिंग : पुरुष | फोटो उपलब्ध | 824 | LJC1767425 | निर्वाचक का नाम : केसर पति का नाम: गेबा गृह संख्या : 916 उम्र : 50 लिंग : महिला | फोटो उपलब्ध | 825 | YBW0904888 | निर्वाचक का नाम : सनु पति का नाम: रणछोड़ गृह संख्या : 916 उम्र : 30 लिंग : महिला | फोटो उपलब्ध |
| 826 | YBW0904896 | निर्वाचक का नाम : रणछोड़ पिता का नाम: गेबा गृह संख्या : 916 उम्र : 29 लिंग : पुरुष | फोटो उपलब्ध | 827 | YBW1469352 | निर्वाचक का नाम : महेंद्र पिता का नाम: गेबा गृह संख्या : 916 उम्र : 24 लिंग : पुरुष | फोटो उपलब्ध | 828 | RJ/16/130/061162 | निर्वाचक का नाम : प्रेम पति का नाम: अमरू गृह संख्या : 917 उम्र : 89 लिंग : महिला | फोटो उपलब्ध |
| 829 | RJ/16/130/061163 | निर्वाचक का नाम : झाली पति का नाम: प्रभु गृह संख्या : 917 उम्र : 64 लिंग : महिला | फोटो उपलब्ध | 830 | LJC1767383 | निर्वाचक का नाम : मानशंकर पिता का नाम: प्रभु गृह संख्या : 917 उम्र : 46 लिंग : पुरुष | फोटो उपलब्ध | 831 | LJC1767417 | निर्वाचक का नाम : दुर्गा पति का नाम: मानशंकर गृह संख्या : 917 उम्र : 42 लिंग : महिला | फोटो उपलब्ध |
| 832 | YBW0904904 | निर्वाचक का नाम : कांता पति का नाम: कमलेश गृह संख्या : 917 उम्र : 32 लिंग : महिला | फोटो उपलब्ध | 833 | YBW0904912 | निर्वाचक का नाम : कमलेश पिता का नाम: प्रभुलाल गृह संख्या : 917 उम्र : 31 लिंग : पुरुष | फोटो उपलब्ध | 834 | YBW0062745 | निर्वाचक का नाम : हीरालाल पिता का नाम: बदिद्या गृह संख्या : 918 उम्र : 68 लिंग : पुरुष | फोटो उपलब्ध |
| 835 | YBW0062943 | निर्वाचक का नाम : रकम पति का नाम: हीरालाल गृह संख्या : 918 उम्र : 62 लिंग : महिला | फोटो उपलब्ध | 836 | YBW0062711 | निर्वाचक का नाम : राजेंद्र कुमार निनामा पिता का नाम: हीरा लाल निनामा गृह संख्या : 918 उम्र : 40 लिंग : पुरुष | फोटो उपलब्ध | 837 | YBW0772236 | निर्वाचक का नाम : जया कुमारी पिता का नाम: हीरालाल निनामा गृह संख्या : 918 उम्र : 39 लिंग : महिला | फोटो उपलब्ध |
| 838 | YBW1201268 | निर्वाचक का नाम : आशा पति का नाम: राजेंद्र गृह संख्या : 918 उम्र : 37 लिंग : महिला | फोटो उपलब्ध | 839 | YBW1201227 | निर्वाचक का नाम : नरेश पिता का नाम: हीरालाल गृह संख्या : 918 उम्र : 26 लिंग : पुरुष | फोटो उपलब्ध | 840 | YBW0904920 | निर्वाचक का नाम : कालिया पिता का नाम: शम्भु राठोड़ गृह संख्या : 920 उम्र : 33 लिंग : पुरुष | फोटो उपलब्ध |
| 841 | YBW0904938 | निर्वाचक का नाम : बहादुर पिता का नाम: शम्भु राठोड़ गृह संख्या : 920 उम्र : 28 लिंग : पुरुष | फोटो उपलब्ध | 842 | YBW1381011 | निर्वाचक का नाम : हिना पति का नाम: बहादुर गृह संख्या : 920 उम्र : 27 लिंग : महिला | फोटो उपलब्ध | | | | |

| | | | | | | | | | | | |
|-----|---|------------|--|-----|---|------------|--|-----|---|------------|---|
| 843 | 3 | YBW2053353 | निर्वाचक का नाम : राहुल पिता का नाम: लक्ष्मण लाल हरमौर गृह संख्या : गुंडी वाली रेड उम्र : 19 लिंग : पुरुष | 844 | 3 | YBW2054153 | निर्वाचक का नाम : अशोक राठौड़ पिता का नाम: हकरिया गृह संख्या : गुन दीवाली रेड उम्र : 22 लिंग : पुरुष | 845 | 2 | YBW2054179 | निर्वाचक का नाम : तोलाराम पिता का नाम: हरीश गृह संख्या : साटका टापरा उम्र : 20 लिंग : पुरुष |
| 846 | 2 | YBW2054187 | निर्वाचक का नाम : विक्रम पिता का नाम: गोतम गृह संख्या : 831 उम्र : 33 लिंग : पुरुष | 847 | 2 | YBW2054229 | निर्वाचक का नाम : निलेश पिता का नाम: देवा गृह संख्या : 790 उम्र : 26 लिंग : पुरुष | 848 | 2 | YBW2054294 | निर्वाचक का नाम : सुरेश डिंडोर पिता का नाम: देवा गृह संख्या : 790 उम्र : 20 लिंग : पुरुष |
| 849 | 2 | YBW2054435 | निर्वाचक का नाम : नरेश कुमार निनामा पिता का नाम: विरजी गृह संख्या : 813 उम्र : 18 लिंग : पुरुष | 850 | 2 | YBW2070217 | निर्वाचक का नाम : गुलाबजी बामनिया पिता का नाम: विठ्ठला गृह संख्या : 122 उम्र : 53 लिंग : पुरुष | 851 | 2 | YBW2077725 | निर्वाचक का नाम : कमलेश डिंडोर पिता का नाम: मुकेश गृह संख्या : 794 उम्र : 20 लिंग : पुरुष |
| 852 | 2 | YBW2078087 | निर्वाचक का नाम : कचरा पिता का नाम: वेस्ता गृह संख्या : 833 उम्र : 26 लिंग : पुरुष | 853 | 2 | YBW2082287 | निर्वाचक का नाम : महेंद्र कुमार पिता का नाम: गेबीलाल निनामा गृह संख्या : 828 उम्र : 19 लिंग : पुरुष | 854 | 2 | YBW2085579 | निर्वाचक का नाम : गीता कुमारी पति का नाम: पवन कुमार गृह संख्या : 803 उम्र : 24 लिंग : महिला |
| 855 | 2 | YBW2085595 | निर्वाचक का नाम : काली पति का नाम: नारायण गृह संख्या : 791 उम्र : 35 लिंग : महिला | 856 | 2 | YBW2097152 | निर्वाचक का नाम : सुरता पति का नाम: नरेश डिंडोर गृह संख्या : 803 उम्र : 33 लिंग : महिला | 857 | 2 | YBW2097285 | निर्वाचक का नाम : ममता निनामा पति का नाम: मोहन निनामा गृह संख्या : 832 उम्र : 29 लिंग : महिला |
| 858 | 2 | YBW2109650 | निर्वाचक का नाम : छाया कुमारी पिता का नाम: रावजी गृह संख्या : 798 उम्र : 21 लिंग : महिला | 859 | 2 | YBW2109882 | निर्वाचक का नाम : हरीश चंद्र पिता का नाम: रावजी गृह संख्या : 798 उम्र : 21 लिंग : पुरुष | 860 | 2 | YBW2111649 | निर्वाचक का नाम : सुमित्रा पति का नाम: कान्ति लाल चरपोटा गृह संख्या : 535 उम्र : 25 लिंग : महिला |
| 861 | 2 | YBW2113066 | निर्वाचक का नाम : कमला पति का नाम: हरदारिया गृह संख्या : 790 उम्र : 71 लिंग : महिला | 862 | 2 | YBW2114353 | निर्वाचक का नाम : लक्षित कुमार निनामा पिता का नाम: दिनेश निनामा गृह संख्या : 847 उम्र : 18 लिंग : पुरुष | 863 | 2 | YBW2114726 | निर्वाचक का नाम : अनिल कुमार पिता का नाम: प्रभु गृह संख्या : 811 उम्र : 19 लिंग : पुरुष |
| 864 | 2 | YBW2115970 | निर्वाचक का नाम : दिनेश कुमार पिता का नाम: हरीश गृह संख्या : 810 उम्र : 19 लिंग : पुरुष | 865 | 2 | YBW2115947 | निर्वाचक का नाम : सीमा पति का नाम: विक्रम गृह संख्या : 831 उम्र : 37 लिंग : महिला | 866 | 2 | YBW2117141 | निर्वाचक का नाम : कुन्तेश निनामा पिता का नाम: सोहनलाल निनामा गृह संख्या : 848 उम्र : 18 लिंग : पुरुष |
| 867 | 2 | YBW2117968 | निर्वाचक का नाम : कपिल निनामा पिता का नाम: सोहन लाल निनामा गृह संख्या : 848 उम्र : 20 लिंग : पुरुष | 868 | 2 | YBW2118024 | निर्वाचक का नाम : सीता कुमारी पति का नाम: निलेश डिंडोर गृह संख्या : 790 उम्र : 26 लिंग : महिला | 869 | 2 | YBW2119196 | निर्वाचक का नाम : धुली पति का नाम: रणछोड़ लाल गृह संख्या : 822 उम्र : 22 लिंग : महिला |
| 870 | 2 | YBW2119246 | निर्वाचक का नाम : रीना चरपोटा पति का नाम: शंकर लाल चरपोटा गृह संख्या : 835 उम्र : 20 लिंग : महिला | 871 | 2 | YBW2130383 | निर्वाचक का नाम : रणछोड़ लाल पिता का नाम: होकमा दायमा गृह संख्या : 822 उम्र : 19 लिंग : पुरुष | 872 | 2 | YBW2132710 | निर्वाचक का नाम : गोविन्द कुमार पिता का नाम: रमेश गृह संख्या : 842 उम्र : 19 लिंग : पुरुष |

विधान सभा क्षेत्र की संख्या व नाम : 162-घाटोल
घटक I - परिवर्धन सूची 1 (16-12-2025 से 21-02-2026 तक)

| | | |
|--|--|--|
| <p>873 2 YBW2132900</p> <p>निर्वाचक का नाम : संगीता कुमारी अन्य: वणजू निनामा गृह संख्या : 842 उम्र : 23 लिंग : महिला</p> <p>फोटो उपलब्ध</p> | <p>874 3 YBW2133049</p> <p>निर्वाचक का नाम : ममता कुमारी पति का नाम: पवन कुमार गृह संख्या : 898 उम्र : 31 लिंग : महिला</p> <p>फोटो उपलब्ध</p> | <p>875 2 YBW2133312</p> <p>निर्वाचक का नाम : हकरी पति का नाम: दिलीप गृह संख्या : 798 उम्र : 23 लिंग : महिला</p> <p>फोटो उपलब्ध</p> |
| <p>876 2 YBW2133510</p> <p>निर्वाचक का नाम : गायत्री भगोरा पति का नाम: थावरचंद निनामा गृह संख्या : 817 उम्र : 21 लिंग : महिला</p> <p>फोटो उपलब्ध</p> | <p>877 2 YBW2137677</p> <p>निर्वाचक का नाम : सुनील कुमार निनामा पिता का नाम: राजेश निनामा गृह संख्या : 847 उम्र : 19 लिंग : पुरुष</p> <p>फोटो उपलब्ध</p> | <p>878 3 YBW2139764</p> <p>निर्वाचक का नाम : शान्ति कुमारी हरमौर पति का नाम: खेमराज हरमौर गृह संख्या : 862 उम्र : 24 लिंग : महिला</p> <p>फोटो उपलब्ध</p> |
| <p>879 2 YBW2177616</p> <p>निर्वाचक का नाम : ईश्वर लाल निनामा पिता का नाम: मानशंकर गृह संख्या : 819 उम्र : 19 लिंग : पुरुष</p> <p>फोटो उपलब्ध</p> | | |

निर्वाचकों का विवरण :

A) मतदाताओं की संख्या :

| | नामावली का प्रकार | निर्वाचक नामावली की पहचान : | मतदाताओं की संख्या : | | | | |
|--|------------------------------|-----------------------------|---|-------|------------|-----|-----|
| | | | पुरुष | महिला | तृतीय लिंग | कुल | |
| I | मूल | मूल नामावली | समस्त पूरकों को समेकित करते हुए विशेष गहन पुनरीक्षण 2026 की मूल नामावली | 434 | 408 | 0 | 842 |
| II | घटक I - परिवर्धन सूची | पूरक 1 | विशेष गहन पुनरीक्षण - 2026 | 21 | 16 | 0 | 37 |
| III | घटक II - विलोपन सूची | पूरक 1 | विशेष गहन पुनरीक्षण - 2026 | 0 | 0 | 0 | 0 |
| IV | लिंग में संशोधन के कारण अंतर | | | 0 | 0 | 0 | 0 |
| पुनरीक्षण के बाद इस नामावली में शुद्ध निर्वाचक (I+II-III+IV) | | | | 455 | 424 | 0 | 879 |

B) संशोधनों की संख्या :

| नामावली का प्रकार | निर्वाचक नामावली की पहचान : | संशोधनों की संख्या : |
|-------------------|-----------------------------|----------------------|
| पूरक 1 | विशेष गहन पुनरीक्षण - 2026 | 2 |

निर्वाचक रजिस्ट्रीकरण अधिकारी द्वारा जारी

E2-मृत्यु, S2-स्थानांतरित, R2-दोहरी प्रविष्टि, M2-लापता, Q2-अहर्ता नहीं