

निर्वाचक नामावली 2026 S20 राजस्थान

विधान सभा क्षेत्र की संख्या, नाम व आरक्षण स्थिति : 162 - घाटोल (अ.ज.जा.)		भाग संख्या : : 200																								
संसदीय निर्वाचन क्षेत्र की संख्या, नाम व आरक्षण स्थिति, जिसमें विधान सभा निर्वाचन क्षेत्र स्थित है : 20 - बांसवाड़ा (अ.ज.जा.)																										
1. पुनरीक्षण का विवरण																										
पुनरीक्षण का वर्ष :	2026	निर्वाचक नामावली की पहचान :																								
अर्हता तिथि :	01-01-2026	समस्त पूरकों को समेकित करते हुए विशेष गहन पुनरीक्षण 2026 की मूल नामावली																								
पुनरीक्षण का स्वरूप :	विशेष गहन पुनरीक्षण - 2026																									
प्रकाशन की तिथि :	21-02-2026																									
2. भाग व मतदान क्षेत्र का विवरण :																										
भाग में आने वाले अनुभागों की संख्या और नाम :																										
1-भूवसा		<table style="width: 100%; border-collapse: collapse;"> <tr> <td style="width: 60%;">मुख्य शहर / मुख्य ग्राम</td> <td style="width: 10%;">:</td> <td style="width: 30%;">भुवासा</td> </tr> <tr> <td>वार्ड</td> <td>:</td> <td></td> </tr> <tr> <td>पोस्ट ऑफिस</td> <td>:</td> <td></td> </tr> <tr> <td>पुलिस थाना</td> <td>:</td> <td></td> </tr> <tr> <td>तहसील</td> <td>:</td> <td></td> </tr> <tr> <td>जिला</td> <td>:</td> <td>बांसवाड़ा</td> </tr> <tr> <td>पिन कोड</td> <td>:</td> <td></td> </tr> </table>				मुख्य शहर / मुख्य ग्राम	:	भुवासा	वार्ड	:		पोस्ट ऑफिस	:		पुलिस थाना	:		तहसील	:		जिला	:	बांसवाड़ा	पिन कोड	:	
मुख्य शहर / मुख्य ग्राम	:	भुवासा																								
वार्ड	:																									
पोस्ट ऑफिस	:																									
पुलिस थाना	:																									
तहसील	:																									
जिला	:	बांसवाड़ा																								
पिन कोड	:																									
3. मतदान केंद्र का विवरण																										
मतदान केंद्र की संख्या व नाम :		मतदान केन्द्र की विशेष हैसियत (पुरुष/महिला/सामान्य) :		सामान्य																						
200 - भूवसा		इस मतदान क्षेत्र के सहायक (ऑक्जिलियरी) मतदान केन्द्रों की संख्या :		0																						
मतदान केंद्र का भवन व पता :																										
राजकीय प्राथमिक विद्यालय भवन, चोतरापाडा भुवासा																										
4. मतदाताओं की संख्या :																										
आरंभिक क्रम	अंतिम क्रम	मतदाताओं की संख्या																								
संख्या	संख्या	पुरुष	महिला	तृतीय लिंग	कुल																					
1	370	173	197	0	370																					

निर्वाचक रजिस्ट्रीकरण अधिकारी द्वारा जारी

Nazri Naksha

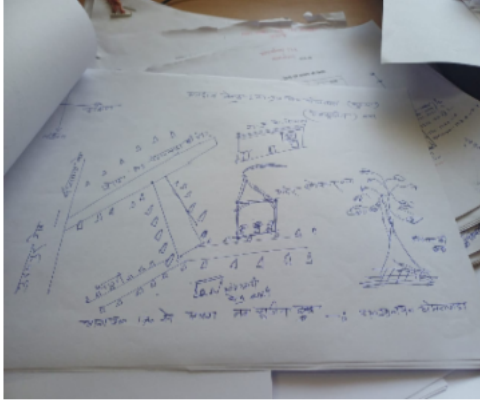

Google Map View



Polling Station Building Front View

Polling Station Front View

Cad View

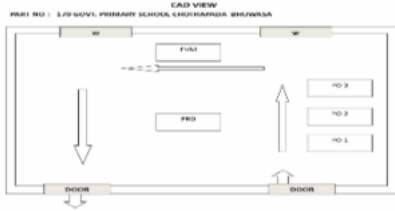

Key MAP View



1	YBW1583533	निर्वाचक का नाम : हितेश रावल धूलनाथ रावल पिता का नाम: धूलनाथ रावल गृह संख्या : 2 उम्र : 22 लिंग : पुरुष	2	YBW1933480	निर्वाचक का नाम : वेदिका रावल पिता का नाम: डूंगर लाल रावल गृह संख्या : 4 उम्र : 20 लिंग : महिला	3	YBW1946078	निर्वाचक का नाम : काजल रावल पिता का नाम: डूंगर लाल रावल गृह संख्या : 4 भुवासा उम्र : 23 लिंग : महिला
4	YBW1940949	निर्वाचक का नाम : दिनेश रावल पिता का नाम: उंकार नाथ रावल गृह संख्या : 5 उम्र : 41 लिंग : पुरुष	5	YBW0906032	निर्वाचक का नाम : नीलम गायरी पति का नाम: पवन गायरी गृह संख्या : 12 उम्र : 27 लिंग : महिला	6	YBW1945609	निर्वाचक का नाम : रंजना परजापत पति का नाम: मनोज परजापत गृह संख्या : 25 भुवासा उम्र : 24 लिंग : महिला
7	YBW1960368	निर्वाचक का नाम : भूपेश प्रजापत पिता का नाम: रुपेश प्रजापत गृह संख्या : 30 भुवासा उम्र : 22 लिंग : पुरुष	8	YBW2004679	निर्वाचक का नाम : रागिनी कुमारी बामनिया पिता का नाम: कुबेर लाल बामनिया गृह संख्या : 33 भुवासा उम्र : 25 लिंग : महिला	9	YBW2016806	निर्वाचक का नाम : निर्मला डोडियार पति का नाम: सुधीर बामनिया गृह संख्या : 33 भुवासा उम्र : 24 लिंग : महिला
10	YBW2022481	निर्वाचक का नाम : मंजूला देवी पति का नाम: विनोद जी गृह संख्या : 39 भुवासा उम्र : 36 लिंग : महिला	11	YBW1929587	निर्वाचक का नाम : सीमा दामोर पति का नाम: कालू दामोर गृह संख्या : 42 उम्र : 31 लिंग : महिला	12	YBW1929462	निर्वाचक का नाम : कालू दामोर पिता का नाम: भेरा दामोर गृह संख्या : 42 उम्र : 25 लिंग : पुरुष
13	YBW2012839	निर्वाचक का नाम : भाविनी शर्मा पिता का नाम: मनोज शर्मा गृह संख्या : 51 भुवासा उम्र : 22 लिंग : महिला	14	YBW1971902	निर्वाचक का नाम : सोम्या पंड्या पिता का नाम: धर्मेन्द्र पंड्या गृह संख्या : 59 भुवासा उम्र : 19 लिंग : पुरुष	15	YBW1987700	निर्वाचक का नाम : सोम्या पंड्या पिता का नाम: धर्मेन्द्र पंड्या गृह संख्या : 59 भुवासा उम्र : 19 लिंग : पुरुष
16	YBW1923630	निर्वाचक का नाम : रमेश गारी पिता का नाम: कालिया गारी गृह संख्या : 68 उम्र : 27 लिंग : पुरुष	17	YBW2035400	निर्वाचक का नाम : हितेश गायरी पिता का नाम: गलाबजी गृह संख्या : 68 भुवासा उम्र : 22 लिंग : पुरुष	18	YBW1949643	निर्वाचक का नाम : जयेश गायरी गायरी पिता का नाम: हुका गायरी गृह संख्या : 73 भुवासा उम्र : 20 लिंग : पुरुष
19	YBW1987932	निर्वाचक का नाम : राजेंद्र सिंह चौहान पिता का नाम: बहादुर सिंहजी चौहान गृह संख्या : 79 भुवासा उम्र : 57 लिंग : पुरुष	20	YBW1989003	निर्वाचक का नाम : सोनू कुंवर चौहान पति का नाम: राजेंद्र सिंह चौहान गृह संख्या : 79 भुवासा उम्र : 47 लिंग : महिला	21	YBW1959881	निर्वाचक का नाम : रिद्धी राज चौहान पिता का नाम: राजेंद्र सिंह चौहान गृह संख्या : 79 भुवासा उम्र : 20 लिंग : महिला
22	YBW0905844	निर्वाचक का नाम : छत्रपाल पिता का नाम: रघुवीरसिंह गृह संख्या : 83 उम्र : 29 लिंग : पुरुष	23	YBW1946524	निर्वाचक का नाम : अनामिका चौहान पिता का नाम: चंद्रवीर सिंह चौहान गृह संख्या : 84 भुवासा उम्र : 29 लिंग : महिला	24	YBW0905851	निर्वाचक का नाम : उर्वशी पति का नाम: लोकेन्द्रसिंह गृह संख्या : 86 उम्र : 37 लिंग : महिला
25	YBW1299205	निर्वाचक का नाम : लोकेश्वरी राठौड़ पिता का नाम: अजित सिंह गृह संख्या : 93 उम्र : 26 लिंग : महिला	26	YBW1940154	निर्वाचक का नाम : तन्मय राज सिंह राठौड़ पिता का नाम: भवानी सिंह राठौड़ गृह संख्या : 95 उम्र : 20 लिंग : पुरुष	27	YBW1556232	निर्वाचक का नाम : आशा पति का नाम: राजेश गृह संख्या : 106 उम्र : 29 लिंग : महिला
28	YBW0137919	निर्वाचक का नाम : भरत कुमार पिता का नाम: शंकरलाल गृह संख्या : 121 उम्र : 40 लिंग : पुरुष	29	YBW0466383	निर्वाचक का नाम : उमीया पति का नाम: भरत कुमार गृह संख्या : 121 उम्र : 36 लिंग : महिला	30	YBW0466375	निर्वाचक का नाम : पप्पू कुमार पिता का नाम: शंकरलाल गृह संख्या : 121 उम्र : 34 लिंग : पुरुष

31	LJC1333186	निर्वाचक का नाम : रतना पिता का नाम: पूंजीया गृह संख्या : 122 उम्र : 66 लिंग : पुरुष	फोटो उपलब्ध	32	LJC2047124	निर्वाचक का नाम : राजेन्द्र कुमार पिता का नाम: रतन लाल गृह संख्या : 122 उम्र : 38 लिंग : पुरुष	फोटो उपलब्ध	33	LJC2047132	निर्वाचक का नाम : लक्ष्मी पति का नाम: राजेन्द्र कुमार गृह संख्या : 122 उम्र : 37 लिंग : महिला	फोटो उपलब्ध
34	YBW0466391	निर्वाचक का नाम : मुकेश कुमार पिता का नाम: रतनलाल गृह संख्या : 122 उम्र : 36 लिंग : पुरुष	फोटो उपलब्ध	35	YBW1941160	निर्वाचक का नाम : सतीश यादव पिता का नाम: राजेन्द्र यादव गृह संख्या : 122 उम्र : 22 लिंग : पुरुष	फोटो उपलब्ध	36	LJC1333194	निर्वाचक का नाम : जीवा पिता का नाम: गोतम गृह संख्या : 123 उम्र : 42 लिंग : पुरुष	फोटो उपलब्ध
37	LJC1333202	निर्वाचक का नाम : नवल पति का नाम: जीवा गृह संख्या : 123 उम्र : 42 लिंग : महिला	फोटो उपलब्ध	38	YBW0135731	निर्वाचक का नाम : रमेश पिता का नाम: मोगा गृह संख्या : 124 उम्र : 42 लिंग : पुरुष	फोटो उपलब्ध	39	LJC1803246	निर्वाचक का नाम : गीता पति का नाम: रमेश गृह संख्या : 124 उम्र : 42 लिंग : महिला	फोटो उपलब्ध
40	YBW1930239	निर्वाचक का नाम : प्रवीण यादव पिता का नाम: रमेश चंद्रा यादव गृह संख्या : 124 उम्र : 26 लिंग : पुरुष	फोटो उपलब्ध	41	RJ/16/130/066264	निर्वाचक का नाम : दुर्गा पति का नाम: छगन गृह संख्या : 125 उम्र : 63 लिंग : महिला	फोटो उपलब्ध	42	LJC1803055	निर्वाचक का नाम : नानु पिता का नाम: छगन गृह संख्या : 125 उम्र : 42 लिंग : पुरुष	फोटो उपलब्ध
43	YBW1320258	निर्वाचक का नाम : मणी पति का नाम: दलजी गृह संख्या : 126 उम्र : 66 लिंग : महिला	फोटो उपलब्ध	44	YBW0009829	निर्वाचक का नाम : सविता पति का नाम: नारायण गृह संख्या : 127 उम्र : 59 लिंग : महिला	फोटो उपलब्ध	45	RJ/16/130/066215	निर्वाचक का नाम : जीवी पति का नाम: धना गृह संख्या : 128 उम्र : 80 लिंग : महिला	फोटो उपलब्ध
46	LJC1333228	निर्वाचक का नाम : मोहन पिता का नाम: धना गृह संख्या : 128 उम्र : 59 लिंग : पुरुष	फोटो उपलब्ध	47	LJC1333236	निर्वाचक का नाम : गीता पति का नाम: मोहन गृह संख्या : 128 उम्र : 57 लिंग : महिला	फोटो उपलब्ध	48	RJ/16/130/066266	निर्वाचक का नाम : रामा पिता का नाम: पूंजीया गृह संख्या : 129 उम्र : 74 लिंग : पुरुष	फोटो उपलब्ध
49	RJ/16/130/066187	निर्वाचक का नाम : गलाब पति का नाम: रामा गृह संख्या : 129 उम्र : 69 लिंग : महिला	फोटो उपलब्ध	50	RJ/16/130/066234	निर्वाचक का नाम : मोगजी पिता का नाम: पूंजीया गृह संख्या : 130 उम्र : 68 लिंग : पुरुष	फोटो उपलब्ध	51	RJ/16/130/066233	निर्वाचक का नाम : कान्ता पति का नाम: मोगजी गृह संख्या : 130 उम्र : 67 लिंग : महिला	फोटो उपलब्ध
52	LJC2047116	निर्वाचक का नाम : ईश्वर लाल पिता का नाम: मोगजी गृह संख्या : 130 उम्र : 40 लिंग : पुरुष	फोटो उपलब्ध	53	LJC1333244	निर्वाचक का नाम : कन्हैयालाल पिता का नाम: मोगजी गृह संख्या : 131 उम्र : 42 लिंग : पुरुष	फोटो उपलब्ध	54	YBW0658187	निर्वाचक का नाम : कल्पेश यादव पिता का नाम: मोगजी यादव गृह संख्या : 131 उम्र : 34 लिंग : पुरुष	फोटो उपलब्ध
55	RJ/16/130/066118	निर्वाचक का नाम : कमला पति का नाम: मेंगा गृह संख्या : 132 उम्र : 66 लिंग : महिला	फोटो उपलब्ध	56	YBW0772251	निर्वाचक का नाम : रेखा पति का नाम: रमेश गृह संख्या : 132 उम्र : 31 लिंग : महिला	फोटो उपलब्ध	57	LJC1333269	निर्वाचक का नाम : गीता पति का नाम: भेरा गृह संख्या : 133 उम्र : 42 लिंग : महिला	फोटो उपलब्ध
58	RJ/16/130/067024	निर्वाचक का नाम : धूली पति का नाम: लालू गृह संख्या : 134 उम्र : 84 लिंग : महिला	फोटो उपलब्ध	59	RJ/16/130/066131	निर्वाचक का नाम : रूपा पिता का नाम: लालू गृह संख्या : 134 उम्र : 58 लिंग : पुरुष	फोटो उपलब्ध	60	LJC1333277	निर्वाचक का नाम : कचरी पिता का नाम: रूपा गृह संख्या : 134 उम्र : 42 लिंग : महिला	फोटो उपलब्ध

61	LJC1802669	निर्वाचक का नाम : मनजी पिता का नाम: लालु गृह संख्या : 134 उम्र : 41 लिंग : पुरुष	फोटो उपलब्ध	62	RJ/16/130/066119	निर्वाचक का नाम : धूली पति का नाम: नाथू गृह संख्या : 135 उम्र : 73 लिंग : महिला	फोटो उपलब्ध	63	LJC1802784	निर्वाचक का नाम : लक्ष्मण पिता का नाम: नाथू गृह संख्या : 135 उम्र : 42 लिंग : पुरुष	फोटो उपलब्ध
64	LJC1333293	निर्वाचक का नाम : दिनेशचन्द्र पिता का नाम: नाथू गृह संख्या : 135 उम्र : 42 लिंग : पुरुष	फोटो उपलब्ध	65	LJC1802651	निर्वाचक का नाम : धूली पति का नाम: दिनेशचन्द्र गृह संख्या : 135 उम्र : 42 लिंग : महिला	फोटो उपलब्ध	66	YBW0632158	निर्वाचक का नाम : शंकरलाल डामोर पिता का नाम: लाला गृह संख्या : 135 उम्र : 31 लिंग : पुरुष	फोटो उपलब्ध
67	RJ/16/130/066112	निर्वाचक का नाम : लाला पिता का नाम: हकरीया गृह संख्या : 136 उम्र : 65 लिंग : पुरुष	फोटो उपलब्ध	68	RJ/16/130/066114	निर्वाचक का नाम : गंगा पति का नाम: लाला गृह संख्या : 136 उम्र : 63 लिंग : महिला	फोटो उपलब्ध	69	YBW1421197	निर्वाचक का नाम : रमण पति का नाम: कमा गृह संख्या : 137 उम्र : 48 लिंग : महिला	फोटो उपलब्ध
70	LJC1802636	निर्वाचक का नाम : लसू पिता का नाम: हकरीया गृह संख्या : 138 उम्र : 71 लिंग : पुरुष	फोटो उपलब्ध	71	YBW0009795	निर्वाचक का नाम : प्रकाश पिता का नाम: लसू गृह संख्या : 138 उम्र : 41 लिंग : पुरुष	फोटो उपलब्ध	72	YBW0466409	निर्वाचक का नाम : निर्मला पति का नाम: प्रकाश गृह संख्या : 138 उम्र : 37 लिंग : महिला	फोटो उपलब्ध
73	YBW2033405	निर्वाचक का नाम : अक्षया डामोर पिता का नाम: प्रकाश डामोर गृह संख्या : 138 भुवासा उम्र : 20 लिंग : पुरुष	फोटो उपलब्ध	74	RJ/16/130/066122	निर्वाचक का नाम : गंगा पति का नाम: लसू गृह संख्या : 139 उम्र : 67 लिंग : महिला	फोटो उपलब्ध	75	LJC1740950	निर्वाचक का नाम : मीरा पति का नाम: शंकर गृह संख्या : 139 उम्र : 53 लिंग : महिला	फोटो उपलब्ध
76	RJ/16/130/067058	निर्वाचक का नाम : शंकर पिता का नाम: नाथू गृह संख्या : 139 उम्र : 49 लिंग : पुरुष	फोटो उपलब्ध	77	YBW0905869	निर्वाचक का नाम : राजु डामोर पिता का नाम: लसिया डामोर गृह संख्या : 139 उम्र : 34 लिंग : पुरुष	फोटो उपलब्ध	78	YBW0905885	निर्वाचक का नाम : सूर्या देवी पति का नाम: राजु डामोर गृह संख्या : 139 उम्र : 31 लिंग : महिला	फोटो उपलब्ध
79	YBW0144139	निर्वाचक का नाम : बादामीलाल पिता का नाम: मनजी गृह संख्या : 140 उम्र : 41 लिंग : पुरुष	फोटो उपलब्ध	80	YBW2041077	निर्वाचक का नाम : संगीता पति का नाम: बदामी डोडियार गृह संख्या : 140 भुवासा उम्र : 38 लिंग : महिला	फोटो उपलब्ध	81	RJ/16/130/066253	निर्वाचक का नाम : शंकर पिता का नाम: दीपा गृह संख्या : 141 उम्र : 71 लिंग : पुरुष	फोटो उपलब्ध
82	RJ/16/130/066147	निर्वाचक का नाम : सौबन पति का नाम: शंकर गृह संख्या : 141 उम्र : 71 लिंग : महिला	फोटो उपलब्ध	83	LJC1333301	निर्वाचक का नाम : रमेश पिता का नाम: शंकर गृह संख्या : 141 उम्र : 51 लिंग : पुरुष	फोटो उपलब्ध	84	YBW0658195	निर्वाचक का नाम : सुरेश पिता का नाम: शंकर गृह संख्या : 141 उम्र : 34 लिंग : पुरुष	फोटो उपलब्ध
85	YBW0658211	निर्वाचक का नाम : मुकेश पिता का नाम: शंकर गृह संख्या : 141 उम्र : 32 लिंग : पुरुष	फोटो उपलब्ध	86	YBW0658229	निर्वाचक का नाम : गुड्डी पति का नाम: मुकेश गृह संख्या : 141 उम्र : 31 लिंग : महिला	फोटो उपलब्ध	87	RJ/16/130/066236	निर्वाचक का नाम : धूलजी पिता का नाम: वालेग गृह संख्या : 142 उम्र : 73 लिंग : पुरुष	फोटो उपलब्ध
88	LJC2047421	निर्वाचक का नाम : सुमीत्रा पति का नाम: धूलजी गृह संख्या : 142 उम्र : 62 लिंग : महिला	फोटो उपलब्ध	89	YBW0009753	निर्वाचक का नाम : कैलाश पिता का नाम: रमेश गृह संख्या : 142 उम्र : 42 लिंग : महिला	फोटो उपलब्ध	90	LJC1333319	निर्वाचक का नाम : बादामीलाल पिता का नाम: शंकर गृह संख्या : 142 उम्र : 41 लिंग : पुरुष	फोटो उपलब्ध

91 निर्वाचक का नाम : मणि पति का नाम: बादामीलाल गृह संख्या : 142 उम्र : 41 लिंग : महिला	LJC1333327	92 निर्वाचक का नाम : कंकू पति का नाम: नानू गृह संख्या : 142 उम्र : 40 लिंग : महिला	LJC2047413	93 निर्वाचक का नाम : दिलीप डामोर पिता का नाम: रमेश गृह संख्या : 142 उम्र : 28 लिंग : पुरुष	YBW0905893
94 निर्वाचक का नाम : रामू पति का नाम: भाणीया गृह संख्या : 144 उम्र : 75 लिंग : महिला	RJ/16/130/066214	95 निर्वाचक का नाम : मणिया पिता का नाम: कानजी गृह संख्या : 144 उम्र : 41 लिंग : पुरुष	LJC1333350	96 निर्वाचक का नाम : लक्ष्मी पति का नाम: कमलेश गृह संख्या : 144 उम्र : 41 लिंग : महिला	LJC1333376
97 निर्वाचक का नाम : राजु पिता का नाम: भाणीया गृह संख्या : 144 उम्र : 39 लिंग : पुरुष	YBW0466417	98 निर्वाचक का नाम : परमीला पति का नाम: राजु गृह संख्या : 144 उम्र : 37 लिंग : महिला	YBW0466425	99 निर्वाचक का नाम : रमीला देवी पति का नाम: राजू मसार गृह संख्या : 144 उम्र : 36 लिंग : महिला	YBW1924513
100 निर्वाचक का नाम : पप्पूलाल पिता का नाम: भाणीया गृह संख्या : 144 उम्र : 35 लिंग : पुरुष	YBW0466433	101 निर्वाचक का नाम : कमलेश पिता का नाम: देवा गृह संख्या : 144 उम्र : 32 लिंग : पुरुष	YBW0632166	102 निर्वाचक का नाम : गंगा पति का नाम: नाथू गृह संख्या : 149 उम्र : 66 लिंग : महिला	YBW1320290
103 निर्वाचक का नाम : धना पिता का नाम: वालजी गृह संख्या : 149 उम्र : 42 लिंग : पुरुष	LJC1740562	104 निर्वाचक का नाम : गीता पति का नाम: धना गृह संख्या : 149 उम्र : 41 लिंग : महिला	LJC1740554	105 निर्वाचक का नाम : लता पति का नाम: लक्ष्मणलाल गृह संख्या : 149 उम्र : 38 लिंग : महिला	YBW0632182
106 निर्वाचक का नाम : लक्ष्मणलाल पिता का नाम: नाथू गृह संख्या : 149 उम्र : 35 लिंग : पुरुष	YBW0632174	107 निर्वाचक का नाम : कल्पना कुमारी मसर पिता का नाम: धनजी मसर गृह संख्या : 149 भुवासा उम्र : 20 लिंग : महिला	YBW1972017	108 निर्वाचक का नाम : धूली पति का नाम: शंकर गृह संख्या : 150 उम्र : 69 लिंग : महिला	RJ/16/130/066194
109 निर्वाचक का नाम : लसिया पिता का नाम: शंकर गृह संख्या : 150 उम्र : 42 लिंग : पुरुष	LJC1333384	110 निर्वाचक का नाम : गणेश पिता का नाम: शंकर गृह संख्या : 150 उम्र : 41 लिंग : पुरुष	LJC1333392	111 निर्वाचक का नाम : अरविंद मसार पिता का नाम: लसिया मसार गृह संख्या : 150 उम्र : 20 लिंग : पुरुष	YBW1934371
112 निर्वाचक का नाम : शांति पति का नाम: गणेश गृह संख्या : 150 भुवासा उम्र : 34 लिंग : महिला	YBW2005452	113 निर्वाचक का नाम : लाला पिता का नाम: वालजी गृह संख्या : 151 उम्र : 64 लिंग : पुरुष	LJC2047231	114 निर्वाचक का नाम : बादामी पिता का नाम: बालजी गृह संख्या : 151 उम्र : 42 लिंग : पुरुष	LJC2046647
115 निर्वाचक का नाम : केसर पति का नाम: बादामी गृह संख्या : 151 उम्र : 41 लिंग : महिला	LJC1333400	116 निर्वाचक का नाम : हुरजी पिता का नाम: पूनीया गृह संख्या : 152 उम्र : 72 लिंग : पुरुष	YBW1320316	117 निर्वाचक का नाम : सवल पति का नाम: हुरजी गृह संख्या : 152 उम्र : 71 लिंग : महिला	LJC1333418
118 निर्वाचक का नाम : दिनेश पिता का नाम: हुरजी गृह संख्या : 152 उम्र : 42 लिंग : पुरुष	LJC1333426	119 निर्वाचक का नाम : रमीला पति का नाम: दिनेश गृह संख्या : 152 उम्र : 41 लिंग : महिला	LJC1740588	120 निर्वाचक का नाम : रामा पिता का नाम: पूनीया गृह संख्या : 153 उम्र : 80 लिंग : पुरुष	RJ/16/130/066207

121 निर्वाचक का नाम : सोमी पति का नाम: रामा गृह संख्या : 153 उम्र : 79 लिंग : महिला	RJ/16/130/066269	122 निर्वाचक का नाम : नानू पिता का नाम: रामा गृह संख्या : 153 उम्र : 42 लिंग : पुरुष	LJC1333434	123 निर्वाचक का नाम : बेना पति का नाम: नानू गृह संख्या : 153 उम्र : 41 लिंग : महिला	LJC1333442
124 निर्वाचक का नाम : गदू पिता का नाम: देवेग गृह संख्या : 154 उम्र : 62 लिंग : पुरुष	RJ/16/130/066159	125 निर्वाचक का नाम : सविता पति का नाम: गदू गृह संख्या : 154 उम्र : 62 लिंग : महिला	RJ/16/130/066261	126 निर्वाचक का नाम : रणछोड पिता का नाम: हुरजी गृह संख्या : 156 उम्र : 48 लिंग : पुरुष	LJC1802941
127 निर्वाचक का नाम : मंजु पति का नाम: रणछोड गृह संख्या : 156 उम्र : 42 लिंग : महिला	LJC1802958	128 निर्वाचक का नाम : कालू पिता का नाम: हुरजी गृह संख्या : 157 उम्र : 65 लिंग : पुरुष	RJ/16/130/067047	129 निर्वाचक का नाम : चम्पा पति का नाम: कालू गृह संख्या : 157 उम्र : 62 लिंग : महिला	RJ/16/130/067049
130 निर्वाचक का नाम : हितेश पिता का नाम: कालू गृह संख्या : 157 उम्र : 33 लिंग : पुरुष	YBW0905901	131 निर्वाचक का नाम : अमर जी पिता का नाम: मनजी गृह संख्या : 158 उम्र : 67 लिंग : पुरुष	RJ/16/130/066241	132 निर्वाचक का नाम : कंकू पति का नाम: अमर जी गृह संख्या : 158 उम्र : 51 लिंग : महिला	YBW0641217
133 निर्वाचक का नाम : कचरी पति का नाम: रणछोड गृह संख्या : 159 उम्र : 74 लिंग : महिला	RJ/16/130/066150	134 निर्वाचक का नाम : रावू पिता का नाम: रणछोड गृह संख्या : 159 उम्र : 42 लिंग : पुरुष	YBW0658237	135 निर्वाचक का नाम : रेखा पति का नाम: रावू गृह संख्या : 159 उम्र : 37 लिंग : महिला	YBW0658245
136 निर्वाचक का नाम : विनोद पिता का नाम: रणछोड गृह संख्या : 159 उम्र : 37 लिंग : पुरुष	YBW0658252	137 निर्वाचक का नाम : रेखा पति का नाम: विनोद गृह संख्या : 159 उम्र : 34 लिंग : महिला	YBW0658260	138 निर्वाचक का नाम : कचरू पिता का नाम: बादर गृह संख्या : 160 उम्र : 52 लिंग : पुरुष	RJ/16/130/066256
139 निर्वाचक का नाम : काली पति का नाम: कचरू गृह संख्या : 160 उम्र : 44 लिंग : महिला	YBW0466466	140 निर्वाचक का नाम : कान्तीलाल पिता का नाम: बादर गृह संख्या : 160 उम्र : 37 लिंग : पुरुष	YBW0466441	141 निर्वाचक का नाम : सकु पति का नाम: कान्तीलाल गृह संख्या : 160 उम्र : 35 लिंग : महिला	YBW0466458
142 निर्वाचक का नाम : तूलसी पति का नाम: हुरजी गृह संख्या : 161 उम्र : 78 लिंग : महिला	RJ/16/130/066103	143 निर्वाचक का नाम : पारी पति का नाम: हुरजी गृह संख्या : 161 उम्र : 68 लिंग : महिला	LJC1333475	144 निर्वाचक का नाम : मैगा पिता का नाम: हुरजी गृह संख्या : 161 उम्र : 62 लिंग : पुरुष	LJC1333483
145 निर्वाचक का नाम : कमलेश पिता का नाम: हुरजी गृह संख्या : 161 उम्र : 39 लिंग : पुरुष	LJC2047371	146 निर्वाचक का नाम : शारदा पति का नाम: कमलेश गृह संख्या : 161 उम्र : 38 लिंग : महिला	LJC2047389	147 निर्वाचक का नाम : रमेश पिता का नाम: गोतम गृह संख्या : 162 उम्र : 55 लिंग : पुरुष	LJC1333491
148 निर्वाचक का नाम : हिरं पति का नाम: रमेश गृह संख्या : 162 उम्र : 53 लिंग : महिला	RJ/16/130/067051	149 निर्वाचक का नाम : धूलजी पिता का नाम: अमरीया गृह संख्या : 163 उम्र : 68 लिंग : पुरुष	RJ/16/130/066085	150 निर्वाचक का नाम : केसर पति का नाम: धूलजी गृह संख्या : 163 उम्र : 66 लिंग : महिला	LJC2046555

151	YBW1419209	निर्वाचक का नाम : धूली पति का नाम: देवा गृह संख्या : 163 उम्र : 56 लिंग : महिला	फोटो उपलब्ध	152	LJC2046639	निर्वाचक का नाम : राजमल पिता का नाम: अमरीया गृह संख्या : 163 उम्र : 52 लिंग : पुरुष	फोटो उपलब्ध	153	YBW0134718	निर्वाचक का नाम : संगीता पति का नाम: राजमल गृह संख्या : 163 उम्र : 41 लिंग : महिला	फोटो उपलब्ध
154	YBW0466474	निर्वाचक का नाम : हरिश पिता का नाम: धुलजी गृह संख्या : 163 उम्र : 39 लिंग : पुरुष	फोटो उपलब्ध	155	YBW0466482	निर्वाचक का नाम : राधा पति का नाम: हरिश गृह संख्या : 163 उम्र : 37 लिंग : महिला	फोटो उपलब्ध	156	YBW0905919	निर्वाचक का नाम : निमेश पिता का नाम: धुलजी गृह संख्या : 163 उम्र : 29 लिंग : पुरुष	फोटो उपलब्ध
157	RJ/16/130/066029	निर्वाचक का नाम : खातू पिता का नाम: पूनीया गृह संख्या : 165 उम्र : 72 लिंग : पुरुष	फोटो उपलब्ध	158	RJ/16/130/066169	निर्वाचक का नाम : सुरज पति का नाम: खातू गृह संख्या : 165 उम्र : 71 लिंग : महिला	फोटो उपलब्ध	159	YBW0658286	निर्वाचक का नाम : लक्ष्मी पति का नाम: कान्ति गृह संख्या : 165 उम्र : 38 लिंग : महिला	फोटो उपलब्ध
160	YBW0905927	निर्वाचक का नाम : कांतिलाल पिता का नाम: खातू गृह संख्या : 165 उम्र : 36 लिंग : पुरुष	फोटो उपलब्ध	161	YBW0658294	निर्वाचक का नाम : राजू पिता का नाम: खातू गृह संख्या : 165 उम्र : 32 लिंग : पुरुष	फोटो उपलब्ध	162	YBW0658302	निर्वाचक का नाम : मन्जा पति का नाम: राजू गृह संख्या : 165 उम्र : 32 लिंग : महिला	फोटो उपलब्ध
163	RJ/16/130/066170	निर्वाचक का नाम : केसू पति का नाम: कुबेर गृह संख्या : 166 उम्र : 67 लिंग : महिला	फोटो उपलब्ध	164	RJ/16/130/066096	निर्वाचक का नाम : सजू पति का नाम: देवा गृह संख्या : 167 उम्र : 67 लिंग : महिला	फोटो उपलब्ध	165	YBW0905943	निर्वाचक का नाम : रीना पति का नाम: भुपेश गृह संख्या : 167 उम्र : 31 लिंग : महिला	फोटो उपलब्ध
166	YBW0905950	निर्वाचक का नाम : भुपेश पिता का नाम: देवा गृह संख्या : 167 उम्र : 30 लिंग : पुरुष	फोटो उपलब्ध	167	RJ/16/130/066145	निर्वाचक का नाम : बबली पति का नाम: कचरू गृह संख्या : 169 उम्र : 61 लिंग : महिला	फोटो उपलब्ध	168	YBW0134726	निर्वाचक का नाम : नीमा पति का नाम: लाला गृह संख्या : 169 उम्र : 53 लिंग : महिला	फोटो उपलब्ध
169	YBW0905968	निर्वाचक का नाम : मीरा पति का नाम: देवा गृह संख्या : 169 उम्र : 27 लिंग : महिला	फोटो उपलब्ध	170	RJ/16/130/066209	निर्वाचक का नाम : रमेश पिता का नाम: मनजी गृह संख्या : 171 उम्र : 58 लिंग : पुरुष	फोटो उपलब्ध	171	RJ/16/130/067050	निर्वाचक का नाम : कला पति का नाम: रमेश गृह संख्या : 171 उम्र : 53 लिंग : महिला	फोटो उपलब्ध
172	RJ/16/130/066144	निर्वाचक का नाम : हाकेर पति का नाम: धूला गृह संख्या : 172 उम्र : 70 लिंग : महिला	फोटो उपलब्ध	173	YBW0466490	निर्वाचक का नाम : हरिश पिता का नाम: धुला गृह संख्या : 172 उम्र : 35 लिंग : पुरुष	फोटो उपलब्ध	174	YBW0466508	निर्वाचक का नाम : रिन्जा पति का नाम: हरिश गृह संख्या : 172 उम्र : 34 लिंग : महिला	फोटो उपलब्ध
175	RJ/16/130/066097	निर्वाचक का नाम : न्बदा पति का नाम: केवजी गृह संख्या : 173 उम्र : 61 लिंग : महिला	फोटो उपलब्ध	176	LJC1333509	निर्वाचक का नाम : धुलजी पिता का नाम: केवजी गृह संख्या : 173 उम्र : 42 लिंग : पुरुष	फोटो उपलब्ध	177	YBW0772269	निर्वाचक का नाम : दिवु पति का नाम: पप्पु गृह संख्या : 173 उम्र : 40 लिंग : महिला	फोटो उपलब्ध
178	LJC1333517	निर्वाचक का नाम : मीरा पति का नाम: धुलजी गृह संख्या : 173 उम्र : 38 लिंग : महिला	फोटो उपलब्ध	179	RJ/16/130/067040	निर्वाचक का नाम : बबली पति का नाम: हमीरा गृह संख्या : 175 उम्र : 63 लिंग : महिला	फोटो उपलब्ध	180	RJ/16/130/067065	निर्वाचक का नाम : हमीरा पिता का नाम: हूरजी गृह संख्या : 175 उम्र : 63 लिंग : पुरुष	फोटो उपलब्ध

181	YBW0466516	निर्वाचक का नाम : लक्ष्मणलाल पिता का नाम: हमीरा गृह संख्या : 175 उम्र : 35 लिंग : पुरुष	फोटो उपलब्ध	182	YBW0466524	निर्वाचक का नाम : संगीता पति का नाम: लक्ष्मणलाल गृह संख्या : 175 उम्र : 34 लिंग : महिला	फोटो उपलब्ध	183	RJ/16/130/066098	निर्वाचक का नाम : बद् पति का नाम: दलीया गृह संख्या : 176 उम्र : 74 लिंग : महिला	फोटो उपलब्ध
184	RJ/16/130/067032	निर्वाचक का नाम : कचरू पिता का नाम: दलीया गृह संख्या : 176 उम्र : 58 लिंग : पुरुष	फोटो उपलब्ध	185	LJC1593797	निर्वाचक का नाम : लक्ष्मण पिता का नाम: दलिया गृह संख्या : 176 उम्र : 41 लिंग : पुरुष	फोटो उपलब्ध	186	YBW0466532	निर्वाचक का नाम : सविता पति का नाम: लक्ष्मण गृह संख्या : 176 उम्र : 39 लिंग : महिला	फोटो उपलब्ध
187	YBW0905984	निर्वाचक का नाम : शीला पति का नाम: गोविन्द डोडियार गृह संख्या : 176 उम्र : 30 लिंग : महिला	फोटो उपलब्ध	188	YBW0905992	निर्वाचक का नाम : गोविन्द डोडियार पिता का नाम: कचरू गृह संख्या : 176 उम्र : 28 लिंग : पुरुष	फोटो उपलब्ध	189	YBW1320357	निर्वाचक का नाम : देवा पिता का नाम: जगजी गृह संख्या : 177 उम्र : 62 लिंग : पुरुष	फोटो उपलब्ध
190	YBW1320373	निर्वाचक का नाम : लील पति का नाम: देवा गृह संख्या : 177 उम्र : 61 लिंग : महिला	फोटो उपलब्ध	191	YBW0658328	निर्वाचक का नाम : रणछोड पिता का नाम: देवा गृह संख्या : 177 उम्र : 34 लिंग : पुरुष	फोटो उपलब्ध	192	YBW0658336	निर्वाचक का नाम : कली पति का नाम: रणछोड गृह संख्या : 177 उम्र : 32 लिंग : महिला	फोटो उपलब्ध
193	YBW1320050	निर्वाचक का नाम : सजू पति का नाम: हकरा गृह संख्या : 178 उम्र : 61 लिंग : महिला	फोटो उपलब्ध	194	YBW0407221	निर्वाचक का नाम : भारू पिता का नाम: हकरा गृह संख्या : 178 उम्र : 38 लिंग : पुरुष	फोटो उपलब्ध	195	YBW0407239	निर्वाचक का नाम : रमीला पति का नाम: भारू गृह संख्या : 178 उम्र : 36 लिंग : महिला	फोटो उपलब्ध
196	YBW0407247	निर्वाचक का नाम : वासु पिता का नाम: पेमजी गृह संख्या : 180 उम्र : 49 लिंग : पुरुष	फोटो उपलब्ध	197	LJC1333525	निर्वाचक का नाम : सूर्या पिता का नाम: नगजी गृह संख्या : 180 उम्र : 42 लिंग : पुरुष	फोटो उपलब्ध	198	YBW0906008	निर्वाचक का नाम : आशा पिता का नाम: नगजी गृह संख्या : 180 उम्र : 28 लिंग : महिला	फोटो उपलब्ध
199	RJ/16/130/067069	निर्वाचक का नाम : हेमलता पति का नाम: रणछोड गृह संख्या : 181 उम्र : 69 लिंग : महिला	फोटो उपलब्ध	200	LJC1333533	निर्वाचक का नाम : कमलेश कुमार पिता का नाम: रणछोड गृह संख्या : 181 उम्र : 48 लिंग : पुरुष	फोटो उपलब्ध	201	LJC1333541	निर्वाचक का नाम : निशा देवी पति का नाम: कमलेश कुमारप गृह संख्या : 181 उम्र : 46 लिंग : महिला	फोटो उपलब्ध
202	LJC1333566	निर्वाचक का नाम : झमकू पति का नाम: लकमा गृह संख्या : 182 उम्र : 70 लिंग : महिला	फोटो उपलब्ध	203	LJC1803303	निर्वाचक का नाम : कमला पति का नाम: श्री देवा गृह संख्या : 182 उम्र : 46 लिंग : महिला	फोटो उपलब्ध	204	LJC1803311	निर्वाचक का नाम : देवा पिता का नाम: लकमा गृह संख्या : 182 उम्र : 46 लिंग : पुरुष	फोटो उपलब्ध
205	RJ/16/130/066092	निर्वाचक का नाम : धूला पिता का नाम: होमा गृह संख्या : 183 उम्र : 60 लिंग : पुरुष	फोटो उपलब्ध	206	RJ/16/130/067035	निर्वाचक का नाम : कान्ता पति का नाम: धूला गृह संख्या : 183 उम्र : 60 लिंग : महिला	फोटो उपलब्ध	207	RJ/16/130/066127	निर्वाचक का नाम : गोकेल पति का नाम: रणछोड गृह संख्या : 184 उम्र : 72 लिंग : महिला	फोटो उपलब्ध
208	LJC1333574	निर्वाचक का नाम : प्रभूलाल पिता का नाम: रणछोड गृह संख्या : 184 उम्र : 46 लिंग : पुरुष	फोटो उपलब्ध	209	LJC1333590	निर्वाचक का नाम : रेखा पति का नाम: नारायण गृह संख्या : 184 उम्र : 44 लिंग : महिला	फोटो उपलब्ध	210	YBW0009803	निर्वाचक का नाम : शारदा पति का नाम: प्रभूलाल गृह संख्या : 184 उम्र : 44 लिंग : महिला	फोटो उपलब्ध

211	YBW1952746	निर्वाचक का नाम : कल्पेश दोड़ियार पिता का नाम: प्रभुलाल डोड़ियार गृह संख्या : 184 भूवास उम्र : 21 लिंग : पुरुष	फोटो उपलब्ध	212	RJ/16/130/066270	निर्वाचक का नाम : धूला पिता का नाम: हलीया गृह संख्या : 185 उम्र : 66 लिंग : पुरुष	फोटो उपलब्ध	213	RJ/16/130/066249	निर्वाचक का नाम : तूलसी पति का नाम: धूला गृह संख्या : 185 उम्र : 66 लिंग : महिला	फोटो उपलब्ध
214	RJ/16/130/066168	निर्वाचक का नाम : लाली पति का नाम: नाथू गृह संख्या : 186 उम्र : 71 लिंग : महिला	फोटो उपलब्ध	215	YBW0142810	निर्वाचक का नाम : देवीलाल पिता का नाम: नाथू गृह संख्या : 186 उम्र : 41 लिंग : पुरुष	फोटो उपलब्ध	216	YBW0142828	निर्वाचक का नाम : काली पति का नाम: देवीलाल गृह संख्या : 186 उम्र : 40 लिंग : महिला	फोटो उपलब्ध
217	YBW0906016	निर्वाचक का नाम : रामलाल पिता का नाम: नाथू गृह संख्या : 186 उम्र : 29 लिंग : पुरुष	फोटो उपलब्ध	218	YBW0906024	निर्वाचक का नाम : रमिला पति का नाम: रामलाल गृह संख्या : 186 उम्र : 29 लिंग : महिला	फोटो उपलब्ध	219	RJ/16/130/066087	निर्वाचक का नाम : नगजी पिता का नाम: नाथू गृह संख्या : 187 उम्र : 71 लिंग : पुरुष	फोटो उपलब्ध
220	RJ/16/130/066126	निर्वाचक का नाम : गंगा पति का नाम: नगजी गृह संख्या : 187 उम्र : 70 लिंग : महिला	फोटो उपलब्ध	221	RJ/16/130/066223	निर्वाचक का नाम : दरिया पति का नाम: गरवर गृह संख्या : 188 उम्र : 65 लिंग : महिला	फोटो उपलब्ध	222	YBW0658344	निर्वाचक का नाम : मकरम पिता का नाम: गरवर गृह संख्या : 188 उम्र : 40 लिंग : पुरुष	फोटो उपलब्ध
223	YBW0658351	निर्वाचक का नाम : शान्ति पति का नाम: मकरम गृह संख्या : 188 उम्र : 38 लिंग : महिला	फोटो उपलब्ध	224	RJ/16/130/066151	निर्वाचक का नाम : मोती पति का नाम: कानजी गृह संख्या : 189 उम्र : 80 लिंग : महिला	फोटो उपलब्ध	225	YBW0142950	निर्वाचक का नाम : नारायणी पति का नाम: भंवर गृह संख्या : 189 उम्र : 37 लिंग : महिला	फोटो उपलब्ध
226	YBW0142943	निर्वाचक का नाम : भंवर पिता का नाम: कानजी गृह संख्या : 189 उम्र : 35 लिंग : पुरुष	फोटो उपलब्ध	227	YBW1320118	निर्वाचक का नाम : हीरा लाल पिता का नाम: नाथा गृह संख्या : 190 उम्र : 71 लिंग : पुरुष	फोटो उपलब्ध	228	RJ/16/130/066222	निर्वाचक का नाम : लछमी पति का नाम: हीरा लाल गृह संख्या : 190 उम्र : 68 लिंग : महिला	फोटो उपलब्ध
229	LJC1333616	निर्वाचक का नाम : नारायणलाल पिता का नाम: हीरालाल गृह संख्या : 190 उम्र : 46 लिंग : पुरुष	फोटो उपलब्ध	230	YBW1320134	निर्वाचक का नाम : कुरी पति का नाम: संग्राम गृह संख्या : 191 उम्र : 97 लिंग : महिला	फोटो उपलब्ध	231	YBW0641225	निर्वाचक का नाम : बदरी पति का नाम: प्रभुजी गृह संख्या : 191 उम्र : 58 लिंग : महिला	फोटो उपलब्ध
232	LJC1891886	निर्वाचक का नाम : गोपी पति का नाम: नारायण लाल गृह संख्या : 191 उम्र : 44 लिंग : महिला	फोटो उपलब्ध	233	YBW1320159	निर्वाचक का नाम : हीरा पिता का नाम: लाखा गृह संख्या : 192 उम्र : 66 लिंग : पुरुष	फोटो उपलब्ध	234	RJ/16/130/066152	निर्वाचक का नाम : रूघनाथ पिता का नाम: लाखाजी गृह संख्या : 193 उम्र : 61 लिंग : पुरुष	फोटो उपलब्ध
235	YBW0632190	निर्वाचक का नाम : कमला पति का नाम: हीरा गृह संख्या : 193 उम्र : 48 लिंग : महिला	फोटो उपलब्ध	236	RJ/16/130/066130	निर्वाचक का नाम : गीता पति का नाम: रूघनाथ गृह संख्या : 194 उम्र : 61 लिंग : महिला	फोटो उपलब्ध	237	RJ/16/130/066128	निर्वाचक का नाम : कमला पति का नाम: परताजी गृह संख्या : 195 उम्र : 70 लिंग : महिला	फोटो उपलब्ध
238	RJ/16/130/066224	निर्वाचक का नाम : लाली पति का नाम: आशा गृह संख्या : 195 उम्र : 67 लिंग : महिला	फोटो उपलब्ध	239	YBW0772277	निर्वाचक का नाम : गीता पति का नाम: पवन गृह संख्या : 195 उम्र : 32 लिंग : महिला	फोटो उपलब्ध	240	YBW0354324	निर्वाचक का नाम : प्रभू पिता का नाम: परताजी गृह संख्या : 196 उम्र : 68 लिंग : पुरुष	फोटो उपलब्ध

241	LJC1593805	निर्वाचक का नाम : राजीया पिता का नाम: लाखाजी गृह संख्या : 197 उम्र : 74 लिंग : पुरुष	फोटो उपलब्ध	242	LJC1891787	निर्वाचक का नाम : कमला पति का नाम: सवजी गृह संख्या : 197 उम्र : 71 लिंग : महिला	फोटो उपलब्ध	243	LJC2047199	निर्वाचक का नाम : मकरम पिता का नाम: राजीया गृह संख्या : 197 उम्र : 46 लिंग : पुरुष	फोटो उपलब्ध
244	LJC1333624	निर्वाचक का नाम : रामू पिता का नाम: राजीया गृह संख्या : 197 उम्र : 42 लिंग : पुरुष	फोटो उपलब्ध	245	YBW0641233	निर्वाचक का नाम : धनराज पिता का नाम: राजीया गृह संख्या : 197 उम्र : 42 लिंग : पुरुष	फोटो उपलब्ध	246	YBW0142968	निर्वाचक का नाम : गीता पति का नाम: राजीया गृह संख्या : 197 उम्र : 36 लिंग : महिला	फोटो उपलब्ध
247	RJ/16/130/067068	निर्वाचक का नाम : हुरजी पिता का नाम: लाला गृह संख्या : 198 उम्र : 73 लिंग : पुरुष	फोटो उपलब्ध	248	RJ/16/130/066129	निर्वाचक का नाम : कुरी पति का नाम: राजीया गृह संख्या : 198 उम्र : 71 लिंग : महिला	फोटो उपलब्ध	249	LJC1333632	निर्वाचक का नाम : भवना पिता का नाम: बगजी गृह संख्या : 199 उम्र : 80 लिंग : पुरुष	फोटो उपलब्ध
250	RJ/16/130/066210	निर्वाचक का नाम : गमी पति का नाम: भवना गृह संख्या : 199 उम्र : 77 लिंग : महिला	फोटो उपलब्ध	251	LJC2047140	निर्वाचक का नाम : भारती पति का नाम: कन्हैयालाल गृह संख्या : 199 उम्र : 39 लिंग : महिला	फोटो उपलब्ध	252	LJC1333640	निर्वाचक का नाम : गोतम पिता का नाम: लाखाजी गृह संख्या : 200 उम्र : 77 लिंग : पुरुष	फोटो उपलब्ध
253	YBW1320167	निर्वाचक का नाम : मणी पति का नाम: गोतम गृह संख्या : 200 उम्र : 71 लिंग : महिला	फोटो उपलब्ध	254	YBW0507673	निर्वाचक का नाम : मेवा पति का नाम: लक्ष्मण गृह संख्या : 200 उम्र : 58 लिंग : महिला	फोटो उपलब्ध	255	LJC1333657	निर्वाचक का नाम : नारायण पिता का नाम: गोतम गृह संख्या : 200 उम्र : 42 लिंग : पुरुष	फोटो उपलब्ध
256	LJC1333665	निर्वाचक का नाम : लक्ष्मण पिता का नाम: गोतम गृह संख्या : 200 उम्र : 41 लिंग : पुरुष	फोटो उपलब्ध	257	YBW0507665	निर्वाचक का नाम : भंवर पिता का नाम: गौतमलाल गृह संख्या : 200 उम्र : 39 लिंग : पुरुष	फोटो उपलब्ध	258	RJ/16/130/063003	निर्वाचक का नाम : लाला पिता का नाम: मोगा गृह संख्या : 201 उम्र : 88 लिंग : पुरुष	फोटो उपलब्ध
259	RJ/16/130/064048	निर्वाचक का नाम : धुली पति का नाम: लाला गृह संख्या : 201 उम्र : 83 लिंग : महिला	फोटो उपलब्ध	260	LJC1891621	निर्वाचक का नाम : जगदीश पिता का नाम: लाला गृह संख्या : 201 उम्र : 40 लिंग : पुरुष	फोटो उपलब्ध	261	YBW1923085	निर्वाचक का नाम : लीला गायरी पति का नाम: कलिया गायरी गृह संख्या : 201 उम्र : 40 लिंग : महिला	फोटो उपलब्ध
262	YBW0135350	निर्वाचक का नाम : पवन कुमार पिता का नाम: लाला गृह संख्या : 201 उम्र : 38 लिंग : पुरुष	फोटो उपलब्ध	263	LJC1891878	निर्वाचक का नाम : हेंमत पति का नाम: जगदीशचन्द्र गृह संख्या : 201 उम्र : 38 लिंग : महिला	फोटो उपलब्ध	264	LJC1593821	निर्वाचक का नाम : शंकर लाल गारी पिता का नाम: मोगा गृह संख्या : 202 उम्र : 63 लिंग : पुरुष	फोटो उपलब्ध
265	LJC1593839	निर्वाचक का नाम : सवल देवी पति का नाम: शंकरलाल गृह संख्या : 202 उम्र : 57 लिंग : महिला	फोटो उपलब्ध	266	YBW0402164	निर्वाचक का नाम : लीला देवी पति का नाम: हितेश गायरी गृह संख्या : 202 उम्र : 32 लिंग : महिला	फोटो उपलब्ध	267	YBW0252759	निर्वाचक का नाम : हितेश गायरी पिता का नाम: शंकर लाल गायरी गृह संख्या : 202 उम्र : 31 लिंग : पुरुष	फोटो उपलब्ध
268	LJC1593847	निर्वाचक का नाम : कालुराम पिता का नाम: मोगजी गृह संख्या : 203 उम्र : 48 लिंग : पुरुष	फोटो उपलब्ध	269	RJ/16/130/064049	निर्वाचक का नाम : बबली पति का नाम: कालुराम गृह संख्या : 203 उम्र : 46 लिंग : महिला	फोटो उपलब्ध	270	RJ/16/130/064098	निर्वाचक का नाम : हिरा पिता का नाम: देवा गृह संख्या : 204 उम्र : 73 लिंग : पुरुष	फोटो उपलब्ध

271	YBW0658385	निर्वाचक का नाम : दलजी पिता का नाम: देवा गृह संख्या : 204 उम्र : 72 लिंग : पुरुष	फोटो उपलब्ध	272	RJ/16/130/063190	निर्वाचक का नाम : वजी पिता का नाम: हीरा गृह संख्या : 204 उम्र : 65 लिंग : महिला	फोटो उपलब्ध	273	YBW0658393	निर्वाचक का नाम : बादर पिता का नाम: दलजी गृह संख्या : 204 उम्र : 32 लिंग : पुरुष	फोटो उपलब्ध
274	YBW0658401	निर्वाचक का नाम : प्रमिला पति का नाम: बादर गृह संख्या : 204 उम्र : 32 लिंग : महिला	फोटो उपलब्ध	275	RJ/16/130/067038	निर्वाचक का नाम : मणी पति का नाम: रूपा गृह संख्या : 209 उम्र : 64 लिंग : महिला	फोटो उपलब्ध	276	LJC2046597	निर्वाचक का नाम : गणेश पिता का नाम: रूपा गृह संख्या : 209 उम्र : 40 लिंग : पुरुष	फोटो उपलब्ध
277	YBW0632224	निर्वाचक का नाम : सीता डोडियार पति का नाम: गणेश डोडियार गृह संख्या : 209 उम्र : 40 लिंग : महिला	फोटो उपलब्ध	278	YBW0632208	निर्वाचक का नाम : जीतमल डोडीयार पिता का नाम: रूपा डोडियार गृह संख्या : 209 उम्र : 37 लिंग : पुरुष	फोटो उपलब्ध	279	RJ/16/130/066240	निर्वाचक का नाम : रमेश पिता का नाम: धनजी गृह संख्या : 210 उम्र : 60 लिंग : पुरुष	फोटो उपलब्ध
280	RJ/16/130/066217	निर्वाचक का नाम : शारदा पति का नाम: रमेश गृह संख्या : 210 उम्र : 54 लिंग : महिला	फोटो उपलब्ध	281	LJC1593896	निर्वाचक का नाम : राजमल पिता का नाम: धनजी गृह संख्या : 210 उम्र : 46 लिंग : पुरुष	फोटो उपलब्ध	282	LJC1593904	निर्वाचक का नाम : लीला पति का नाम: राजमल गृह संख्या : 210 उम्र : 45 लिंग : महिला	फोटो उपलब्ध
283	YBW0632240	निर्वाचक का नाम : प्रकाश पिता का नाम: लक्ष्मण गृह संख्या : 210 उम्र : 38 लिंग : पुरुष	फोटो उपलब्ध	284	YBW0466565	निर्वाचक का नाम : विनोद पिता का नाम: लक्ष्मण गृह संख्या : 211 उम्र : 37 लिंग : पुरुष	फोटो उपलब्ध	285	YBW0466573	निर्वाचक का नाम : निर्मला पति का नाम: विनोद गृह संख्या : 211 उम्र : 37 लिंग : महिला	फोटो उपलब्ध
286	YBW0632257	निर्वाचक का नाम : गुड्डी पति का नाम: विनोद गृह संख्या : 212 उम्र : 41 लिंग : महिला	फोटो उपलब्ध	287	RJ/16/130/066100	निर्वाचक का नाम : पेमा पति का नाम: कालीया गृह संख्या : 213 उम्र : 74 लिंग : महिला	फोटो उपलब्ध	288	LJC1333681	निर्वाचक का नाम : रमेश पिता का नाम: कालिया गृह संख्या : 213 उम्र : 47 लिंग : पुरुष	फोटो उपलब्ध
289	LJC1333673	निर्वाचक का नाम : केसर पति का नाम: रमेश चन्द गृह संख्या : 213 उम्र : 44 लिंग : महिला	फोटो उपलब्ध	290	YBW1992965	निर्वाचक का नाम : माया कुमारी कलासुआ पति का नाम: प्रवीण डोडियार गृह संख्या : 213 भुवासा उम्र : 24 लिंग : महिला	फोटो उपलब्ध	291	RJ/16/130/066132	निर्वाचक का नाम : बदिया पिता का नाम: हरदारीया गृह संख्या : 214 उम्र : 74 लिंग : पुरुष	फोटो उपलब्ध
292	RJ/16/130/066135	निर्वाचक का नाम : जमना पति का नाम: बदिया गृह संख्या : 214 उम्र : 71 लिंग : महिला	फोटो उपलब्ध	293	LJC1333699	निर्वाचक का नाम : नाथू पिता का नाम: बदिया गृह संख्या : 214 उम्र : 42 लिंग : पुरुष	फोटो उपलब्ध	294	LJC1333707	निर्वाचक का नाम : शान्ति पति का नाम: नाथू गृह संख्या : 214 उम्र : 41 लिंग : महिला	फोटो उपलब्ध
295	YBW0632265	निर्वाचक का नाम : राजू पिता का नाम: बदिया गृह संख्या : 214 उम्र : 37 लिंग : पुरुष	फोटो उपलब्ध	296	YBW0632273	निर्वाचक का नाम : आशा पति का नाम: राजू गृह संख्या : 214 उम्र : 35 लिंग : महिला	फोटो उपलब्ध	297	RJ/16/130/066179	निर्वाचक का नाम : जवेर पति का नाम: रूपा गृह संख्या : 215 उम्र : 65 लिंग : महिला	फोटो उपलब्ध
298	YBW0632281	निर्वाचक का नाम : परमेश पिता का नाम: रूपा गृह संख्या : 215 उम्र : 34 लिंग : पुरुष	फोटो उपलब्ध	299	RJ/16/130/067025	निर्वाचक का नाम : कचरी पति का नाम: हरीश गृह संख्या : 216 उम्र : 65 लिंग : महिला	फोटो उपलब्ध	300	YBW0466599	निर्वाचक का नाम : कालु पिता का नाम: हरीश गृह संख्या : 216 उम्र : 39 लिंग : पुरुष	फोटो उपलब्ध

301	YBW0466607	निर्वाचक का नाम : अनिता पति का नाम: कालु गृह संख्या : 216 उम्र : 37 लिंग : महिला	फोटो उपलब्ध	302	RJ/16/130/066201	निर्वाचक का नाम : हदू पिता का नाम: होमा गृह संख्या : 217 उम्र : 66 लिंग : पुरुष	फोटो उपलब्ध	303	RJ/16/130/066102	निर्वाचक का नाम : रूपं पति का नाम: हदू गृह संख्या : 217 उम्र : 65 लिंग : महिला	फोटो उपलब्ध
304	YBW0632315	निर्वाचक का नाम : लाला पिता का नाम: हबु गृह संख्या : 217 उम्र : 38 लिंग : पुरुष	फोटो उपलब्ध	305	YBW0632307	निर्वाचक का नाम : मीरा पति का नाम: लाला गृह संख्या : 217 उम्र : 36 लिंग : महिला	फोटो उपलब्ध	306	YBW0632299	निर्वाचक का नाम : दिनेश पिता का नाम: हदू गृह संख्या : 217 उम्र : 35 लिंग : पुरुष	फोटो उपलब्ध
307	RJ/16/130/067031	निर्वाचक का नाम : विठला पिता का नाम: होमा गृह संख्या : 218 उम्र : 72 लिंग : पुरुष	फोटो उपलब्ध	308	LJC1891639	निर्वाचक का नाम : जीवा पिता का नाम: होमा गृह संख्या : 218 उम्र : 48 लिंग : पुरुष	फोटो उपलब्ध	309	YBW0632372	निर्वाचक का नाम : कमला पति का नाम: जीवा गृह संख्या : 218 उम्र : 43 लिंग : महिला	फोटो उपलब्ध
310	YBW0632323	निर्वाचक का नाम : नारायण पिता का नाम: विठुला गृह संख्या : 218 उम्र : 41 लिंग : पुरुष	फोटो उपलब्ध	311	YBW0632331	निर्वाचक का नाम : कंकू पति का नाम: नारायण गृह संख्या : 218 उम्र : 39 लिंग : महिला	फोटो उपलब्ध	312	YBW0632349	निर्वाचक का नाम : भेरा पिता का नाम: विठुला गृह संख्या : 218 उम्र : 35 लिंग : पुरुष	फोटो उपलब्ध
313	YBW0632380	निर्वाचक का नाम : संजय डोडियार पिता का नाम: रावजी गृह संख्या : 218 उम्र : 35 लिंग : पुरुष	फोटो उपलब्ध	314	YBW0632356	निर्वाचक का नाम : रीना पति का नाम: भेरा गृह संख्या : 218 उम्र : 33 लिंग : महिला	फोटो उपलब्ध	315	YBW0632364	निर्वाचक का नाम : कन्हैयालाल पिता का नाम: लक्ष्मणलाल गृह संख्या : 218 उम्र : 31 लिंग : पुरुष	फोटो उपलब्ध
316	YBW1319862	निर्वाचक का नाम : कंकू पति का नाम: धूला गृह संख्या : 219 उम्र : 68 लिंग : महिला	फोटो उपलब्ध	317	RJ/16/130/066247	निर्वाचक का नाम : रावजी पिता का नाम: गोमना गृह संख्या : 220 उम्र : 69 लिंग : पुरुष	फोटो उपलब्ध	318	RJ/16/130/066257	निर्वाचक का नाम : पानू पति का नाम: रावजी गृह संख्या : 220 उम्र : 69 लिंग : महिला	फोटो उपलब्ध
319	YBW0632398	निर्वाचक का नाम : गजेन्द्र कुमार पिता का नाम: खानूराम गृह संख्या : 220 उम्र : 38 लिंग : पुरुष	फोटो उपलब्ध	320	YBW0632406	निर्वाचक का नाम : जशोदा पति का नाम: गजेन्द्र गृह संख्या : 220 उम्र : 36 लिंग : महिला	फोटो उपलब्ध	321	YBW0906057	निर्वाचक का नाम : संजय पिता का नाम: राजेश गृह संख्या : 220 उम्र : 35 लिंग : पुरुष	फोटो उपलब्ध
322	YBW2003465	निर्वाचक का नाम : धर्मिष्ठा डोडियार पिता का नाम: धीरेन्द्र डोडियार गृह संख्या : 220 भुवासा उम्र : 21 लिंग : महिला	फोटो उपलब्ध	323	YBW2003499	निर्वाचक का नाम : जयेश डोडियार पिता का नाम: कांती लाल डोडियार गृह संख्या : 220 भुवासा उम्र : 19 लिंग : पुरुष	फोटो उपलब्ध	324	YBW1421106	निर्वाचक का नाम : नन्दू पति का नाम: नाथू गृह संख्या : 221 उम्र : 71 लिंग : महिला	फोटो उपलब्ध
325	LJC1333756	निर्वाचक का नाम : चन्दा पति का नाम: कैलाश गृह संख्या : 221 उम्र : 41 लिंग : महिला	फोटो उपलब्ध	326	LJC1333749	निर्वाचक का नाम : कैलाश पिता का नाम: नाथू गृह संख्या : 221 उम्र : 39 लिंग : पुरुष	फोटो उपलब्ध	327	YBW0632414	निर्वाचक का नाम : राजेन्द्र डोडियार पिता का नाम: नाथू डोडियार गृह संख्या : 221 उम्र : 39 लिंग : पुरुष	फोटो उपलब्ध
328	YBW0632422	निर्वाचक का नाम : तरूणा पति का नाम: राजेन्द्र गृह संख्या : 221 उम्र : 33 लिंग : महिला	फोटो उपलब्ध	329	RJ/16/130/066221	निर्वाचक का नाम : भूरी पति का नाम: खातू गृह संख्या : 222 उम्र : 62 लिंग : महिला	फोटो उपलब्ध	330	YBW0632430	निर्वाचक का नाम : रमेशचंद्र पिता का नाम: गांगजी गृह संख्या : 222 उम्र : 38 लिंग : पुरुष	फोटो उपलब्ध

331	YBW0632448	निर्वाचक का नाम : मणा पति का नाम: रमेश गृह संख्या : 222 उम्र : 36 लिंग : महिला	फोटो उपलब्ध	332	YBW1420447	निर्वाचक का नाम : गंगा पति का नाम: मोगा गृह संख्या : 223 उम्र : 70 लिंग : महिला	फोटो उपलब्ध	333	YBW0009845	निर्वाचक का नाम : धूलजी पिता का नाम: मोगजी गृह संख्या : 223 उम्र : 42 लिंग : पुरुष	फोटो उपलब्ध
334	YBW0009852	निर्वाचक का नाम : नाथी पति का नाम: धूलजी गृह संख्या : 223 उम्र : 41 लिंग : महिला	फोटो उपलब्ध	335	YBW2024180	निर्वाचक का नाम : शिल्पा वडेरा पिता का नाम: धूलजी वडेरा गृह संख्या : 223 भुवासा उम्र : 25 लिंग : महिला	फोटो उपलब्ध	336	RJ/16/130/067008	निर्वाचक का नाम : गटी पति का नाम: गांगजी गृह संख्या : 224 उम्र : 66 लिंग : महिला	फोटो उपलब्ध
337	YBW2029338	निर्वाचक का नाम : ईश्वर पिता का नाम: रमेश गृह संख्या : 225 भुवासा उम्र : 25 लिंग : पुरुष	फोटो उपलब्ध	338	RJ/16/130/066208	निर्वाचक का नाम : लील पति का नाम: हुरजी गृह संख्या : 226 उम्र : 61 लिंग : महिला	फोटो उपलब्ध	339	YBW0632455	निर्वाचक का नाम : अशोक पिता का नाम: हुरजी गृह संख्या : 226 उम्र : 35 लिंग : पुरुष	फोटो उपलब्ध
340	YBW0632463	निर्वाचक का नाम : लक्ष्मी पति का नाम: अशोक गृह संख्या : 226 उम्र : 33 लिंग : महिला	फोटो उपलब्ध	341	YBW1510874	निर्वाचक का नाम : हितेश डोडियार पिता का नाम: रमेश डोडियार गृह संख्या : 226 उम्र : 24 लिंग : पुरुष	फोटो उपलब्ध	342	RJ/16/130/066275	निर्वाचक का नाम : केसर पति का नाम: मंगलीया गृह संख्या : 227 उम्र : 83 लिंग : महिला	फोटो उपलब्ध
343	LJC1802685	निर्वाचक का नाम : गीता पति का नाम: रमेश गृह संख्या : 227 उम्र : 47 लिंग : महिला	फोटो उपलब्ध	344	LJC1333772	निर्वाचक का नाम : राजमल पिता का नाम: मंगलिया गृह संख्या : 227 उम्र : 45 लिंग : पुरुष	फोटो उपलब्ध	345	LJC1333780	निर्वाचक का नाम : धापु पति का नाम: राजमल गृह संख्या : 227 उम्र : 42 लिंग : महिला	फोटो उपलब्ध
346	YBW1952753	निर्वाचक का नाम : भवानी डोडियार पिता का नाम: रमेश डोडियार गृह संख्या : 227 भुवासा उम्र : 20 लिंग : पुरुष	फोटो उपलब्ध	347	RJ/16/130/066136	निर्वाचक का नाम : हुरज पति का नाम: गदू गृह संख्या : 228 उम्र : 51 लिंग : महिला	फोटो उपलब्ध	348	LJC1333798	निर्वाचक का नाम : देवीलाल पिता का नाम: हरदारिया गृह संख्या : 228 उम्र : 45 लिंग : पुरुष	फोटो उपलब्ध
349	LJC1333806	निर्वाचक का नाम : भूरी पति का नाम: देवीलाल गृह संख्या : 228 उम्र : 45 लिंग : महिला	फोटो उपलब्ध	350	RJ/16/130/066199	निर्वाचक का नाम : मीठी पति का नाम: नारजी गृह संख्या : 229 उम्र : 66 लिंग : महिला	फोटो उपलब्ध	351	YBW0632471	निर्वाचक का नाम : खानिया पिता का नाम: नारजी गृह संख्या : 229 उम्र : 41 लिंग : पुरुष	फोटो उपलब्ध
352	YBW0632497	निर्वाचक का नाम : प्रकाश पिता का नाम: नारजी गृह संख्या : 229 उम्र : 39 लिंग : पुरुष	फोटो उपलब्ध	353	YBW0632505	निर्वाचक का नाम : आशा पति का नाम: प्रकाश गृह संख्या : 229 उम्र : 38 लिंग : महिला	फोटो उपलब्ध	354	YBW0632489	निर्वाचक का नाम : तारा पति का नाम: खानिया गृह संख्या : 229 उम्र : 38 लिंग : महिला	फोटो उपलब्ध
355	RJ/16/130/066189	निर्वाचक का नाम : मीरा पति का नाम: बदिया गृह संख्या : 230 उम्र : 86 लिंग : महिला	फोटो उपलब्ध	356	YBW0009589	निर्वाचक का नाम : तुलसी पति का नाम: लाला गृह संख्या : 230 उम्र : 42 लिंग : महिला	फोटो उपलब्ध	357	LJC1803238	निर्वाचक का नाम : दिनेश पिता का नाम: बदिया गृह संख्या : 230 उम्र : 42 लिंग : पुरुष	फोटो उपलब्ध
358	LJC1803147	निर्वाचक का नाम : लीला पति का नाम: दिनेश गृह संख्या : 230 उम्र : 41 लिंग : महिला	फोटो उपलब्ध	359	YBW1987767	निर्वाचक का नाम : सुरेश डोडियार पिता का नाम: दिनेश डोडियार गृह संख्या : 230 भुवासा उम्र : 24 लिंग : पुरुष	फोटो उपलब्ध	360	YBW1420603	निर्वाचक का नाम : लसू पिता का नाम: मंगलीया गृह संख्या : 231 उम्र : 65 लिंग : पुरुष	फोटो उपलब्ध

361 निर्वाचक का नाम : काली पति का नाम: लसू गृह संख्या : 231 उम्र : 62 लिंग : महिला	YBW1420645 फोटो उपलब्ध	362 निर्वाचक का नाम : हरिश पिता का नाम: लक्ष्मण गृह संख्या : 231 उम्र : 41 लिंग : पुरुष	YBW0632513 फोटो उपलब्ध	363 निर्वाचक का नाम : गोती पति का नाम: हरिश गृह संख्या : 231 उम्र : 39 लिंग : महिला	YBW0632521 फोटो उपलब्ध
364 निर्वाचक का नाम : भरत पिता का नाम: लक्ष्मण गृह संख्या : 231 उम्र : 38 लिंग : पुरुष	YBW0632539 फोटो उपलब्ध	365 निर्वाचक का नाम : संगीता पति का नाम: भरत गृह संख्या : 231 उम्र : 36 लिंग : महिला	YBW0632547 फोटो उपलब्ध	366 निर्वाचक का नाम : कुरी पति का नाम: मोगा गृह संख्या : 232 उम्र : 62 लिंग : महिला	RJ/16/130/066174 फोटो उपलब्ध
367 निर्वाचक का नाम : जीतमल पिता का नाम: मोगा गृह संख्या : 232 उम्र : 35 लिंग : पुरुष	YBW0632554 फोटो उपलब्ध	368 निर्वाचक का नाम : संजू देवी पति का नाम: जीतमल गृह संख्या : 232 उम्र : 33 लिंग : महिला	YBW0632562 फोटो उपलब्ध	369 निर्वाचक का नाम : हाकेर पति का नाम: गांगजी गृह संख्या : 233 उम्र : 84 लिंग : महिला	RJ/16/130/066191 फोटो उपलब्ध

विधान सभा क्षेत्र की संख्या व नाम : 162-घाटोल
घटक I - परिवर्धन सूची 1 (16-12-2025 से 21-02-2026 तक)

370	1	YBW2118305
निर्वाचक का नाम : रेणुका डोडियार पिता का नाम: लाला डोडियार गृह संख्या : 230 भुवासा उम्र : 18 लिंग : महिला		फोटो उपलब्ध

निर्वाचकों का विवरण :							
A) मतदाताओं की संख्या :							
		नामावली का प्रकार	निर्वाचक नामावली की पहचान :	मतदाताओं की संख्या :			
				पुरुष	महिला	तृतीय लिंग	कुल
I	मूल	मूल नामावली	समस्त पूरकों को समेकित करते हुए विशेष गहन पुनरीक्षण 2026 की मूल नामावली	173	196	0	369
II	घटक I - परिवर्धन सूची	पूरक 1	विशेष गहन पुनरीक्षण - 2026	0	1	0	1
III	घटक II - विलोपन सूची	पूरक 1	विशेष गहन पुनरीक्षण - 2026	0	0	0	0
IV	लिंग में संशोधन के कारण अंतर			0	0	0	0
पुनरीक्षण के बाद इस नामावली में शुद्ध निर्वाचक (I+II-III+IV)				173	197	0	370
B) संशोधनों की संख्या :							
नामावली का प्रकार		निर्वाचक नामावली की पहचान :		संशोधनों की संख्या :			
पूरक 1		विशेष गहन पुनरीक्षण - 2026		0			

निर्वाचक रजिस्ट्रीकरण अधिकारी द्वारा जारी

E2-मृत्यु, S2-स्थानांतरित, R2-दोहरी प्रविष्टि, M2-लापता, Q2-अहर्ता नहीं