

निर्वाचक नामावली 2026 S20 राजस्थान

विधान सभा क्षेत्र की संख्या , नाम व आरक्षण स्थिति : 162 - घाटोल (अ.ज.जा.)		भाग संख्या : : 216																						
संसदीय निर्वाचन क्षेत्र की संख्या, नाम व आरक्षण स्थिति, जिसमें विधान सभा निर्वाचन क्षेत्र स्थित है : 20 - बांसवाड़ा (अ.ज.जा.)																								
1. पुनरीक्षण का विवरण																								
पुनरीक्षण का वर्ष :	2026	निर्वाचक नामावली की पहचान :																						
अर्हता तिथि :	01-01-2026	समस्त पूरकों को समेकित करते हुए विशेष गहन पुनरीक्षण 2026 की मूल नामावली																						
पुनरीक्षण का स्वरूप :	विशेष गहन पुनरीक्षण - 2026																							
प्रकाशन की तिथि :	21-02-2026																							
2. भाग व मतदान क्षेत्र का विवरण :																								
भाग में आने वाले अनुभागों की संख्या और नाम :																								
1-बान्डीया गडा,मुगाणा	<table style="width: 100%; border-collapse: collapse;"> <tr> <td style="width: 60%;">मुख्य शहर / मुख्य ग्राम</td> <td style="width: 20%;">:</td> <td style="width: 20%;">मुगाणा</td> </tr> <tr> <td>वार्ड</td> <td>:</td> <td></td> </tr> <tr> <td>पोस्ट ऑफिस</td> <td>:</td> <td></td> </tr> <tr> <td>पुलिस थाना</td> <td>:</td> <td></td> </tr> <tr> <td>तहसील</td> <td>:</td> <td>घाटोल</td> </tr> <tr> <td>जिला</td> <td>:</td> <td>बांसवाड़ा</td> </tr> <tr> <td>पिन कोड</td> <td>:</td> <td></td> </tr> </table>			मुख्य शहर / मुख्य ग्राम	:	मुगाणा	वार्ड	:		पोस्ट ऑफिस	:		पुलिस थाना	:		तहसील	:	घाटोल	जिला	:	बांसवाड़ा	पिन कोड	:	
मुख्य शहर / मुख्य ग्राम	:	मुगाणा																						
वार्ड	:																							
पोस्ट ऑफिस	:																							
पुलिस थाना	:																							
तहसील	:	घाटोल																						
जिला	:	बांसवाड़ा																						
पिन कोड	:																							
3. मतदान केंद्र का विवरण																								
मतदान केंद्र की संख्या व नाम :	मतदान केन्द्र की विशेष हैसियत (पुरुष/महिला/सामान्य) :	सामान्य																						
216 - मुंगना	इस मतदान क्षेत्र के सहायक (ऑक्जिलियरी) मतदान केन्द्रों की संख्या :	0																						
मतदान केंद्र का भवन व पता :																								
राजकीय प्राथमिक विद्यालय भवन, बंडीया गडा																								
4. मतदाताओं की संख्या :																								
आरंभिक क्रम	अंतिम क्रम	मतदाताओं की संख्या																						
संख्या	संख्या	पुरुष	महिला	तृतीय लिंग	कुल																			
1	400	205	195	0	400																			

निर्वाचक रजिस्ट्रीकरण अधिकारी द्वारा जारी

Nazri Naksha

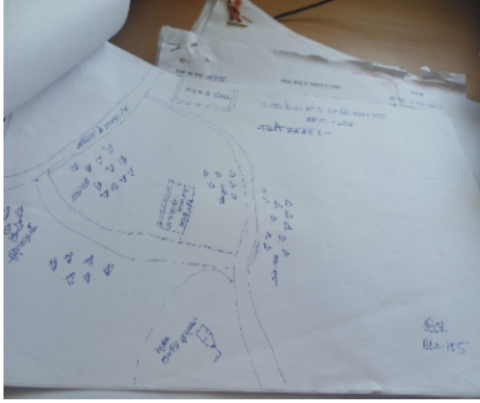

Google Map View



Polling Station Building Front View

Polling Station Front View

Cad View

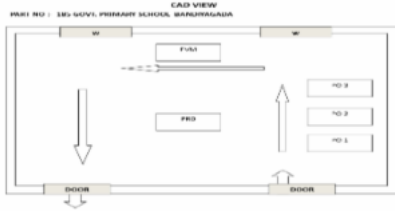

Key MAP View



1 निर्वाचक का नाम : ज्योति कुमारी पति का नाम: मनसु गृह संख्या : 04 उम्र : 19 लिंग : महिला	YBW2031847	2 निर्वाचक का नाम : दीतु पिता का नाम: खोमजी गृह संख्या : 5 उम्र : 41 लिंग : महिला	LJC1876721	3 निर्वाचक का नाम : सनत पिता का नाम: बापूलाल गृह संख्या : 12 उम्र : 28 लिंग : पुरुष	YBW1183003
4 निर्वाचक का नाम : मोहनलाल पिता का नाम: धनजी गृह संख्या : 22 उम्र : 29 लिंग : पुरुष	YBW1182849	5 निर्वाचक का नाम : सुरता पति का नाम: मोतिया गृह संख्या : 22 उम्र : 26 लिंग : महिला	YBW1183011	6 निर्वाचक का नाम : गणु पिता का नाम: लालजी गृह संख्या : 22 उम्र : 26 लिंग : पुरुष	YBW1182831
7 निर्वाचक का नाम : शकुंतला अहारी पति का नाम: नारायण अहारी गृह संख्या : 25 उम्र : 24 लिंग : महिला	YBW1957117	8 निर्वाचक का नाम : गीता पाटिदार पति का नाम: निलेश गृह संख्या : 93 उम्र : 23 लिंग : महिला	YBW1523885	9 निर्वाचक का नाम : परमेश्वर पिता का नाम: शांतिलाल गृह संख्या : 123 उम्र : 29 लिंग : पुरुष	YBW1182864
10 निर्वाचक का नाम : लक्ष्मण पिता का नाम: कचरू गृह संख्या : 186 उम्र : 22 लिंग : पुरुष	YBW1776434	11 निर्वाचक का नाम : मणि लाल पिता का नाम: सनणा गृह संख्या : 217 उम्र : 38 लिंग : पुरुष	YBW0104158	12 निर्वाचक का नाम : दिलीप कुमार पिता का नाम: लालजी गृह संख्या : 219 उम्र : 26 लिंग : पुरुष	YBW1238401
13 निर्वाचक का नाम : रमीला पति का नाम: प्रकाश गृह संख्या : 234 उम्र : 29 लिंग : महिला	YBW1281682	14 निर्वाचक का नाम : प्रकाश पिता का नाम: रमेश गृह संख्या : 234 उम्र : 29 लिंग : पुरुष	YBW1281674	15 निर्वाचक का नाम : कांतिलाल पिता का नाम: धुला गृह संख्या : 250 उम्र : 30 लिंग : पुरुष	YBW1649102
16 निर्वाचक का नाम : भेरूलाल पिता का नाम: शंकर गृह संख्या : 285 उम्र : 25 लिंग : पुरुष	YBW1987395	17 निर्वाचक का नाम : अमृत पति का नाम: रूपा गृह संख्या : 287 उम्र : 63 लिंग : महिला	RJ/16/130/141209	18 निर्वाचक का नाम : रणछोड पिता का नाम: रूपा गृह संख्या : 287 उम्र : 55 लिंग : पुरुष	RJ/16/130/141409
19 निर्वाचक का नाम : सीता पति का नाम: रणछोड गृह संख्या : 287 उम्र : 53 लिंग : महिला	LJC1363282	20 निर्वाचक का नाम : प्रभुलाल पिता का नाम: रूपा गृह संख्या : 287 उम्र : 43 लिंग : पुरुष	LJC2064301	21 निर्वाचक का नाम : बक्सुराम पिता का नाम: रूपा गृह संख्या : 287 उम्र : 41 लिंग : पुरुष	LJC1794171
22 निर्वाचक का नाम : सुकना पति का नाम: बक्सुराम गृह संख्या : 287 उम्र : 40 लिंग : महिला	LJC1794239	23 निर्वाचक का नाम : केसर पति का नाम: प्रभु गृह संख्या : 287 उम्र : 40 लिंग : महिला	YBW0280602	24 निर्वाचक का नाम : राजेन्द्र कुमार पिता का नाम: रणछोड गृह संख्या : 287 उम्र : 34 लिंग : पुरुष	YBW0624247
25 निर्वाचक का नाम : अनिता पति का नाम: राजेन्द्र गृह संख्या : 287 उम्र : 32 लिंग : महिला	YBW0624254	26 निर्वाचक का नाम : दिलीप पिता का नाम: रणछोड गृह संख्या : 287 उम्र : 31 लिंग : पुरुष	YBW0624262	27 निर्वाचक का नाम : रीना पति का नाम: दिलीप गृह संख्या : 287 उम्र : 31 लिंग : महिला	YBW0624270
28 निर्वाचक का नाम : शीला पति का नाम: पंकज गृह संख्या : 287 उम्र : 26 लिंग : महिला	YBW1414861	29 निर्वाचक का नाम : पंकज पिता का नाम: रणछोड गृह संख्या : 287 उम्र : 25 लिंग : पुरुष	YBW1414853	30 निर्वाचक का नाम : धावरी पति का नाम: नारायण गृह संख्या : 288 उम्र : 65 लिंग : महिला	RJ/16/130/141410

31	LJC1876689	निर्वाचक का नाम : दिनेश पिता का नाम: नारायण गृह संख्या : 288 उम्र : 40 लिंग : पुरुष	फोटो उपलब्ध	32	YBW0433243	निर्वाचक का नाम : ईश्वर पिता का नाम: नारायण गृह संख्या : 288 उम्र : 32 लिंग : पुरुष	फोटो उपलब्ध	33	YBW1210228	निर्वाचक का नाम : अंजनानीनामा पति का नाम: ईश्वरलाल गृह संख्या : 288 उम्र : 27 लिंग : महिला	फोटो उपलब्ध
34	YBW1238419	निर्वाचक का नाम : वर्सेंग नीनामा पिता का नाम: नारायण गृह संख्या : 288 उम्र : 27 लिंग : पुरुष	फोटो उपलब्ध	35	YBW1238427	निर्वाचक का नाम : चेतनलाल पिता का नाम: नारायण गृह संख्या : 288 उम्र : 26 लिंग : पुरुष	फोटो उपलब्ध	36	YBW1414903	निर्वाचक का नाम : कैलाश पिता का नाम: नारायण गृह संख्या : 288 उम्र : 25 लिंग : महिला	फोटो उपलब्ध
37	YBW1993567	निर्वाचक का नाम : पूजा पति का नाम: वर्सेंग गृह संख्या : 288 उम्र : 23 लिंग : महिला	फोटो उपलब्ध	38	YBW1993518	निर्वाचक का नाम : रविन निनामा पिता का नाम: नारायण गृह संख्या : 288 उम्र : 20 लिंग : पुरुष	फोटो उपलब्ध	39	YBW1993641	निर्वाचक का नाम : रिचा पति का नाम: रविन गृह संख्या : 288 उम्र : 20 लिंग : महिला	फोटो उपलब्ध
40	RJ/16/130/141120	निर्वाचक का नाम : बापु लाल पिता का नाम: मोतीया गृह संख्या : 289 उम्र : 56 लिंग : पुरुष	फोटो उपलब्ध	41	LJC1363290	निर्वाचक का नाम : इतरी पति का नाम: बापुलाल गृह संख्या : 289 उम्र : 44 लिंग : महिला	फोटो उपलब्ध	42	LJC1876812	निर्वाचक का नाम : रमेश पिता का नाम: मोतीया गृह संख्या : 289 उम्र : 43 लिंग : पुरुष	फोटो उपलब्ध
43	LJC1606508	निर्वाचक का नाम : केसर पति का नाम: रमेश गृह संख्या : 289 उम्र : 42 लिंग : महिला	फोटो उपलब्ध	44	YBW1414747	निर्वाचक का नाम : पूजा पिता का नाम: बापुलाल गृह संख्या : 289 उम्र : 25 लिंग : महिला	फोटो उपलब्ध	45	YBW1670017	निर्वाचक का नाम : कल्पना पति का नाम: सनत गृह संख्या : 289 उम्र : 23 लिंग : महिला	फोटो उपलब्ध
46	YBW1649565	निर्वाचक का नाम : अंजना कुमारी निनामा पिता का नाम: रमेश गृह संख्या : 289 उम्र : 21 लिंग : महिला	फोटो उपलब्ध	47	YBW1718451	निर्वाचक का नाम : अरविंद कुमार निनामा पिता का नाम: रमेश गृह संख्या : 289 उम्र : 20 लिंग : पुरुष	फोटो उपलब्ध	48	YBW1993500	निर्वाचक का नाम : विनोद निनामा पिता का नाम: बापुलाल निनामा गृह संख्या : 289 उम्र : 20 लिंग : पुरुष	फोटो उपलब्ध
49	RJ/16/130/141187	निर्वाचक का नाम : केसर पति का नाम: नाकु गृह संख्या : 290 उम्र : 63 लिंग : महिला	फोटो उपलब्ध	50	RJ/16/130/141413	निर्वाचक का नाम : नानीया पिता का नाम: नाकु गृह संख्या : 290 उम्र : 54 लिंग : पुरुष	फोटो उपलब्ध	51	LJC1363308	निर्वाचक का नाम : सोमेल पति का नाम: नानीया गृह संख्या : 290 उम्र : 51 लिंग : महिला	फोटो उपलब्ध
52	LJC1876663	निर्वाचक का नाम : रमेश पिता का नाम: नाकु गृह संख्या : 290 उम्र : 40 लिंग : पुरुष	फोटो उपलब्ध	53	YBW0433250	निर्वाचक का नाम : हुरजी पिता का नाम: नाथू गृह संख्या : 290 उम्र : 38 लिंग : पुरुष	फोटो उपलब्ध	54	YBW0670471	निर्वाचक का नाम : कला पति का नाम: रमेश गृह संख्या : 290 उम्र : 37 लिंग : महिला	फोटो उपलब्ध
55	YBW0932327	निर्वाचक का नाम : राजू पिता का नाम: नानिया गृह संख्या : 290 उम्र : 29 लिंग : पुरुष	फोटो उपलब्ध	56	YBW1839877	निर्वाचक का नाम : मनसुख निनामा पिता का नाम: नानिया गृह संख्या : 290 उम्र : 24 लिंग : पुरुष	फोटो उपलब्ध	57	YBW1839810	निर्वाचक का नाम : माया पिता का नाम: नानिया गृह संख्या : 290 उम्र : 21 लिंग : पुरुष	फोटो उपलब्ध
58	YBW1839828	निर्वाचक का नाम : काली पति का नाम: मनसुख गृह संख्या : 290 उम्र : 21 लिंग : महिला	फोटो उपलब्ध	59	YBW1973858	निर्वाचक का नाम : पवन कुमार निनामा पिता का नाम: हुरजी गृह संख्या : 290 उम्र : 20 लिंग : पुरुष	फोटो उपलब्ध	60	RJ/16/130/141206	निर्वाचक का नाम : रंग लाल पिता का नाम: रामा गृह संख्या : 291 उम्र : 63 लिंग : पुरुष	फोटो उपलब्ध

61	RJ/16/130/141207	निर्वाचक का नाम : कमलु पति का नाम: रंग लाल गृह संख्या : 291 उम्र : 61 लिंग : महिला	फोटो उपलब्ध	62	YBW0433268	निर्वाचक का नाम : काली पति का नाम: हुरजी गृह संख्या : 291 उम्र : 36 लिंग : महिला	फोटो उपलब्ध	63	YBW0541268	निर्वाचक का नाम : अम्बा पिता का नाम: रंगलाल गृह संख्या : 291 उम्र : 31 लिंग : महिला	फोटो उपलब्ध
64	YBW1601293	निर्वाचक का नाम : आनंद नीनामा पिता का नाम: शंकर गृह संख्या : 291 उम्र : 24 लिंग : पुरुष	फोटो उपलब्ध	65	LJC1363316	निर्वाचक का नाम : लसी पति का नाम: शंकर गृह संख्या : 292 उम्र : 55 लिंग : महिला	फोटो उपलब्ध	66	LJC2064541	निर्वाचक का नाम : परमेश्वर पिता का नाम: शंकरलाल गृह संख्या : 292 उम्र : 38 लिंग : पुरुष	फोटो उपलब्ध
67	YBW0670489	निर्वाचक का नाम : प्रमिला पति का नाम: परमेश्वर गृह संख्या : 292 उम्र : 36 लिंग : महिला	फोटो उपलब्ध	68	YBW1363647	निर्वाचक का नाम : काली पति का नाम: गर्जेन्द्र गृह संख्या : 292 उम्र : 36 लिंग : महिला	फोटो उपलब्ध	69	YBW0145797	निर्वाचक का नाम : गजेन्द्र पिता का नाम: शंकर गृह संख्या : 292 उम्र : 35 लिंग : पुरुष	फोटो उपलब्ध
70	YBW1601301	निर्वाचक का नाम : अजित नीनामा माता का नाम: शंकर गृह संख्या : 292 उम्र : 24 लिंग : पुरुष	फोटो उपलब्ध	71	LJC1794288	निर्वाचक का नाम : लालजी पिता का नाम: रामा गृह संख्या : 293 उम्र : 60 लिंग : पुरुष	फोटो उपलब्ध	72	RJ/16/130/141414	निर्वाचक का नाम : लसी पति का नाम: लालजी गृह संख्या : 293 उम्र : 58 लिंग : महिला	फोटो उपलब्ध
73	YBW1635358	निर्वाचक का नाम : लीला नीनामा पति का नाम: गणू गृह संख्या : 293 उम्र : 27 लिंग : महिला	फोटो उपलब्ध	74	YBW1963966	निर्वाचक का नाम : विनोद निनामा पिता का नाम: लालजी गृह संख्या : 293 उम्र : 27 लिंग : पुरुष	फोटो उपलब्ध	75	YBW1963958	निर्वाचक का नाम : सुनीता पति का नाम: विनोद गृह संख्या : 293 उम्र : 21 लिंग : महिला	फोटो उपलब्ध
76	RJ/16/130/141178	निर्वाचक का नाम : कंकु पति का नाम: रामा गृह संख्या : 294 उम्र : 93 लिंग : महिला	फोटो उपलब्ध	77	RJ/16/130/141348	निर्वाचक का नाम : मणीलाल पिता का नाम: रामा गृह संख्या : 294 उम्र : 54 लिंग : पुरुष	फोटो उपलब्ध	78	LJC1794205	निर्वाचक का नाम : नानकी पति का नाम: मणिलाल गृह संख्या : 294 उम्र : 43 लिंग : महिला	फोटो उपलब्ध
79	LJC1794361	निर्वाचक का नाम : कान्ति पिता का नाम: रामा गृह संख्या : 294 उम्र : 42 लिंग : पुरुष	फोटो उपलब्ध	80	LJC1794379	निर्वाचक का नाम : कमला पति का नाम: कान्ति गृह संख्या : 294 उम्र : 41 लिंग : महिला	फोटो उपलब्ध	81	YBW1957703	निर्वाचक का नाम : पूजा पति का नाम: विजयपाल निनामा गृह संख्या : 294 उम्र : 25 लिंग : महिला	फोटो उपलब्ध
82	RJ/16/130/141225	निर्वाचक का नाम : भाणजी पिता का नाम: कालिया गृह संख्या : 295 उम्र : 61 लिंग : पुरुष	फोटो उपलब्ध	83	RJ/16/130/141147	निर्वाचक का नाम : सीता पति का नाम: भाणजी गृह संख्या : 295 उम्र : 58 लिंग : महिला	फोटो उपलब्ध	84	RJ/16/130/141216	निर्वाचक का नाम : कानिया पिता का नाम: कालिया गृह संख्या : 296 उम्र : 68 लिंग : पुरुष	फोटो उपलब्ध
85	RJ/16/130/141215	निर्वाचक का नाम : वेस्ती पति का नाम: कानिया गृह संख्या : 296 उम्र : 65 लिंग : महिला	फोटो उपलब्ध	86	YBW0784827	निर्वाचक का नाम : प्रकाश पिता का नाम: कालिया गृह संख्या : 296 उम्र : 29 लिंग : पुरुष	फोटो उपलब्ध	87	YBW1210251	निर्वाचक का नाम : मोहनलालनीनामा पिता का नाम: कानिया गृह संख्या : 296 उम्र : 27 लिंग : पुरुष	फोटो उपलब्ध
88	YBW1649326	निर्वाचक का नाम : हितेश निनामा पिता का नाम: कानिया गृह संख्या : 296 उम्र : 24 लिंग : पुरुष	फोटो उपलब्ध	89	YBW1649177	निर्वाचक का नाम : प्रमिला निनामा पिता का नाम: कानिया गृह संख्या : 296 उम्र : 23 लिंग : महिला	फोटो उपलब्ध	90	YBW1816107	निर्वाचक का नाम : रेखा पति का नाम: हितेश गृह संख्या : 296 उम्र : 20 लिंग : महिला	फोटो उपलब्ध

91	RJ/16/130/141167	निर्वाचक का नाम : जीवा पिता का नाम: थावरा गृह संख्या : 297 उम्र : 83 लिंग : पुरुष	फोटो उपलब्ध	92	RJ/16/130/141242	निर्वाचक का नाम : रमली पति का नाम: जीवा गृह संख्या : 297 उम्र : 78 लिंग : महिला	फोटो उपलब्ध	93	LJC1606540	निर्वाचक का नाम : कालिया पिता का नाम: जीवा गृह संख्या : 297 उम्र : 42 लिंग : पुरुष	फोटो उपलब्ध
94	LJC1606557	निर्वाचक का नाम : केसर पति का नाम: कालिया गृह संख्या : 297 उम्र : 41 लिंग : महिला	फोटो उपलब्ध	95	YBW1669365	निर्वाचक का नाम : प्रियंका पति का नाम: नरेश गृह संख्या : 297 उम्र : 23 लिंग : महिला	फोटो उपलब्ध	96	YBW1669290	निर्वाचक का नाम : नरेश निनामा पिता का नाम: कालू गृह संख्या : 297 उम्र : 21 लिंग : पुरुष	फोटो उपलब्ध
97	YBW1973924	निर्वाचक का नाम : ममता निनामा पिता का नाम: कालिया गृह संख्या : 297 उम्र : 20 लिंग : महिला	फोटो उपलब्ध	98	RJ/16/130/141286	निर्वाचक का नाम : खोमजी पिता का नाम: नाथु गृह संख्या : 298 उम्र : 81 लिंग : पुरुष	फोटो उपलब्ध	99	RJ/16/130/141285	निर्वाचक का नाम : कंकु पति का नाम: खोमजी गृह संख्या : 298 उम्र : 78 लिंग : महिला	फोटो उपलब्ध
100	RJ/16/130/141415	निर्वाचक का नाम : डेलिया पिता का नाम: खेमजी गृह संख्या : 298 उम्र : 55 लिंग : पुरुष	फोटो उपलब्ध	101	LJC1606565	निर्वाचक का नाम : बबली पति का नाम: डेलिया गृह संख्या : 298 उम्र : 52 लिंग : महिला	फोटो उपलब्ध	102	LJC1876655	निर्वाचक का नाम : हरजी पिता का नाम: खोमजी गृह संख्या : 298 उम्र : 42 लिंग : पुरुष	फोटो उपलब्ध
103	YBW1730118	निर्वाचक का नाम : रिखा कुमारी निनामा पिता का नाम: डेलिया गृह संख्या : 298 उम्र : 20 लिंग : महिला	फोटो उपलब्ध	104	RJ/16/130/141416	निर्वाचक का नाम : खातु पिता का नाम: थावरा गृह संख्या : 299 उम्र : 73 लिंग : पुरुष	फोटो उपलब्ध	105	RJ/16/130/141417	निर्वाचक का नाम : धुली पति का नाम: खातु गृह संख्या : 299 उम्र : 68 लिंग : महिला	फोटो उपलब्ध
106	LJC1795251	निर्वाचक का नाम : रीशमा पति का नाम: रमेश गृह संख्या : 299 उम्र : 39 लिंग : महिला	फोटो उपलब्ध	107	LJC1795277	निर्वाचक का नाम : रमेश पिता का नाम: खातु गृह संख्या : 299 उम्र : 38 लिंग : पुरुष	फोटो उपलब्ध	108	YBW1238443	निर्वाचक का नाम : सुरज मल पिता का नाम: खातू गृह संख्या : 299 उम्र : 27 लिंग : पुरुष	फोटो उपलब्ध
109	RJ/16/130/141173	निर्वाचक का नाम : वागजी पिता का नाम: धीरा गृह संख्या : 300 उम्र : 88 लिंग : पुरुष	फोटो उपलब्ध	110	RJ/16/130/141418	निर्वाचक का नाम : कान्ती लाल पिता का नाम: वागजी गृह संख्या : 300 उम्र : 55 लिंग : पुरुष	फोटो उपलब्ध	111	LJC1606573	निर्वाचक का नाम : कन्ता पति का नाम: कान्तिलाल गृह संख्या : 300 उम्र : 49 लिंग : महिला	फोटो उपलब्ध
112	YBW0255794	निर्वाचक का नाम : राजुडी पति का नाम: कान्तिलाल गृह संख्या : 300 उम्र : 36 लिंग : महिला	फोटो उपलब्ध	113	RJ/16/130/141222	निर्वाचक का नाम : मनजी पिता का नाम: वागजी गृह संख्या : 301 उम्र : 61 लिंग : पुरुष	फोटो उपलब्ध	114	RJ/16/130/141221	निर्वाचक का नाम : गजरी पति का नाम: मनजी गृह संख्या : 301 उम्र : 59 लिंग : महिला	फोटो उपलब्ध
115	YBW0670505	निर्वाचक का नाम : दिनेश पिता का नाम: मनजी गृह संख्या : 301 उम्र : 32 लिंग : पुरुष	फोटो उपलब्ध	116	YBW1718329	निर्वाचक का नाम : राजेंद्र मसार पिता का नाम: मनजी गृह संख्या : 301 उम्र : 20 लिंग : पुरुष	फोटो उपलब्ध	117	RJ/16/130/141239	निर्वाचक का नाम : धनजी पिता का नाम: वागजी गृह संख्या : 302 उम्र : 58 लिंग : पुरुष	फोटो उपलब्ध
118	RJ/16/130/141117	निर्वाचक का नाम : केसर पति का नाम: धनजी गृह संख्या : 302 उम्र : 55 लिंग : महिला	फोटो उपलब्ध	119	YBW0624288	निर्वाचक का नाम : नरेश कुमार पिता का नाम: धनजी गृह संख्या : 302 उम्र : 31 लिंग : पुरुष	फोटो उपलब्ध	120	YBW1709948	निर्वाचक का नाम : प्रवीण कुमार मसार पिता का नाम: धनजी मसार गृह संख्या : 302 उम्र : 25 लिंग : पुरुष	फोटो उपलब्ध

121	YBW1709955	निर्वाचक का नाम : गायत्री पति का नाम: प्रवीण कुमार मसार गृह संख्या : 302 उम्र : 22 लिंग : महिला	फोटो उपलब्ध	122	RJ/16/130/141232	निर्वाचक का नाम : देव पति का नाम: लाला गृह संख्या : 303 उम्र : 73 लिंग : महिला	फोटो उपलब्ध	123	LJC1794411	निर्वाचक का नाम : कचरू पिता का नाम: लाला गृह संख्या : 303 उम्र : 48 लिंग : पुरुष	फोटो उपलब्ध
124	LJC1794437	निर्वाचक का नाम : अलकु पति का नाम: कचरू गृह संख्या : 303 उम्र : 45 लिंग : महिला	फोटो उपलब्ध	125	LJC1794163	निर्वाचक का नाम : खातु पिता का नाम: लाला गृह संख्या : 303 उम्र : 43 लिंग : पुरुष	फोटो उपलब्ध	126	LJC1794213	निर्वाचक का नाम : कवडी पति का नाम: खातु गृह संख्या : 303 उम्र : 42 लिंग : महिला	फोटो उपलब्ध
127	YBW1839869	निर्वाचक का नाम : अनिल कुमार निनामा पिता का नाम: कचरू गृह संख्या : 303 उम्र : 24 लिंग : पुरुष	फोटो उपलब्ध	128	YBW1882752	निर्वाचक का नाम : निलेश निनामा पिता का नाम: खातु गृह संख्या : 303 उम्र : 21 लिंग : पुरुष	फोटो उपलब्ध	129	YBW1730241	निर्वाचक का नाम : लोकेश निनामा पिता का नाम: खातु गृह संख्या : 303 उम्र : 20 लिंग : पुरुष	फोटो उपलब्ध
130	YBW1995448	निर्वाचक का नाम : अरविंद निनामा पिता का नाम: कचरू गृह संख्या : 303 उम्र : 19 लिंग : पुरुष	फोटो उपलब्ध	131	YBW2046746	निर्वाचक का नाम : सुरेश निनामा पिता का नाम: खातु गृह संख्या : 303 उम्र : 19 लिंग : पुरुष	फोटो उपलब्ध	132	YBW1928225	निर्वाचक का नाम : केसिया पिता का नाम: लाला गृह संख्या : 304 उम्र : 63 लिंग : पुरुष	फोटो उपलब्ध
133	YBW1928233	निर्वाचक का नाम : तुलसी पति का नाम: केसिया गृह संख्या : 304 उम्र : 63 लिंग : महिला	फोटो उपलब्ध	134	YBW0433292	निर्वाचक का नाम : रमेश पिता का नाम: केशीया गृह संख्या : 304 उम्र : 34 लिंग : पुरुष	फोटो उपलब्ध	135	YBW0932335	निर्वाचक का नाम : निर्मला पति का नाम: रमेश गृह संख्या : 304 उम्र : 31 लिंग : महिला	फोटो उपलब्ध
136	YBW1603059	निर्वाचक का नाम : मीरा पति का नाम: विकास गृह संख्या : 304 उम्र : 30 लिंग : महिला	फोटो उपलब्ध	137	YBW1995596	निर्वाचक का नाम : आदेश कुमार निनामा पिता का नाम: कमलेश गृह संख्या : 305 उम्र : 19 लिंग : पुरुष	फोटो उपलब्ध	138	RJ/16/130/141211	निर्वाचक का नाम : धुलजी पिता का नाम: वागजी गृह संख्या : 306 उम्र : 63 लिंग : पुरुष	फोटो उपलब्ध
139	RJ/16/130/141212	निर्वाचक का नाम : पारी पति का नाम: धुलजी गृह संख्या : 306 उम्र : 61 लिंग : महिला	फोटो उपलब्ध	140	LJC1794221	निर्वाचक का नाम : गिदी पति का नाम: किशन गृह संख्या : 306 उम्र : 41 लिंग : महिला	फोटो उपलब्ध	141	LJC2064665	निर्वाचक का नाम : देवा पिता का नाम: धुलजी गृह संख्या : 306 उम्र : 39 लिंग : पुरुष	फोटो उपलब्ध
142	LJC2065431	निर्वाचक का नाम : गवरी पति का नाम: देवा गृह संख्या : 306 उम्र : 37 लिंग : महिला	फोटो उपलब्ध	143	YBW0433300	निर्वाचक का नाम : मुकेश पिता का नाम: धुलजी गृह संख्या : 306 उम्र : 34 लिंग : पुरुष	फोटो उपलब्ध	144	YBW0433318	निर्वाचक का नाम : गुडडी पति का नाम: मुकेश गृह संख्या : 306 उम्र : 33 लिंग : महिला	फोटो उपलब्ध
145	LJC1794452	निर्वाचक का नाम : कमला पति का नाम: रकमा गृह संख्या : 307 उम्र : 79 लिंग : महिला	फोटो उपलब्ध	146	RJ/16/130/141236	निर्वाचक का नाम : चम्पा पति का नाम: रामा गृह संख्या : 307 उम्र : 56 लिंग : महिला	फोटो उपलब्ध	147	YBW1416114	निर्वाचक का नाम : कविता पति का नाम: गोपाल गृह संख्या : 307 उम्र : 29 लिंग : महिला	फोटो उपलब्ध
148	YBW1995471	निर्वाचक का नाम : इतरी पति का नाम: मानसिंह गृह संख्या : 307 उम्र : 24 लिंग : महिला	फोटो उपलब्ध	149	YBW1995513	निर्वाचक का नाम : गोपाल कुमार निनामा पिता का नाम: रामा गृह संख्या : 307 उम्र : 24 लिंग : पुरुष	फोटो उपलब्ध	150	YBW1674399	निर्वाचक का नाम : मान सिंग पिता का नाम: रामा गृह संख्या : 307 उम्र : 21 लिंग : पुरुष	फोटो उपलब्ध

151 निर्वाचक का नाम : लक्ष्मण पिता का नाम: रकमा गृह संख्या : 308 उम्र : 61 लिंग : पुरुष	LJC1794312 फोटो उपलब्ध	152 निर्वाचक का नाम : देव पति का नाम: लक्ष्मण गृह संख्या : 308 उम्र : 59 लिंग : महिला	RJ/16/130/141237 फोटो उपलब्ध	153 निर्वाचक का नाम : शान्तिलाल पिता का नाम: लक्ष्मण गृह संख्या : 308 उम्र : 39 लिंग : पुरुष	LJC1794189 फोटो उपलब्ध
154 निर्वाचक का नाम : रकमी पति का नाम: शान्तिलाल गृह संख्या : 308 उम्र : 39 लिंग : महिला	LJC1794197 फोटो उपलब्ध	155 निर्वाचक का नाम : गोबा पिता का नाम: लक्ष्मण गृह संख्या : 308 उम्र : 35 लिंग : पुरुष	YBW0104224 फोटो उपलब्ध	156 निर्वाचक का नाम : सुकना पति का नाम: गोबा गृह संख्या : 308 उम्र : 33 लिंग : महिला	YBW0670521 फोटो उपलब्ध
157 निर्वाचक का नाम : प्रवीण कुमार पिता का नाम: लक्ष्मणलाल गृह संख्या : 308 उम्र : 27 लिंग : पुरुष	YBW1238450 फोटो उपलब्ध	158 निर्वाचक का नाम : गट्ट पिता का नाम: जीवा गृह संख्या : 310 उम्र : 58 लिंग : पुरुष	RJ/16/130/141174 फोटो उपलब्ध	159 निर्वाचक का नाम : गीता पति का नाम: गट्ट गृह संख्या : 310 उम्र : 56 लिंग : महिला	LJC1363332 फोटो उपलब्ध
160 निर्वाचक का नाम : प्रवीण पिता का नाम: गट्ट गृह संख्या : 310 उम्र : 29 लिंग : पुरुष	YBW0932343 फोटो उपलब्ध	161 निर्वाचक का नाम : रकमा पिता का नाम: पोंजा गृह संख्या : 311 उम्र : 63 लिंग : पुरुष	RJ/16/130/141426 फोटो उपलब्ध	162 निर्वाचक का नाम : रमिला आधार कार्ड पति का नाम: रकमा गृह संख्या : 311 उम्र : 59 लिंग : महिला	YBW1902741 फोटो उपलब्ध
163 निर्वाचक का नाम : देवीलाल पिता का नाम: रकमा गृह संख्या : 311 उम्र : 39 लिंग : पुरुष	LJC2064657 फोटो उपलब्ध	164 निर्वाचक का नाम : राधा देवी अहारी पति का नाम: देवीलाल गृह संख्या : 311 उम्र : 37 लिंग : महिला	YBW0022004 फोटो उपलब्ध	165 निर्वाचक का नाम : अनिल कुमार पिता का नाम: रकमा गृह संख्या : 311 उम्र : 35 लिंग : पुरुष	YBW0145839 फोटो उपलब्ध
166 निर्वाचक का नाम : पोंजा पिता का नाम: रामा गृह संख्या : 312 उम्र : 83 लिंग : पुरुष	RJ/16/130/142057 फोटो उपलब्ध	167 निर्वाचक का नाम : केसर पति का नाम: पोंजा गृह संख्या : 312 उम्र : 78 लिंग : महिला	RJ/16/130/141429 फोटो उपलब्ध	168 निर्वाचक का नाम : शंकर पिता का नाम: पोंजा गृह संख्या : 312 उम्र : 43 लिंग : पुरुष	LJC1606615 फोटो उपलब्ध
169 निर्वाचक का नाम : कला पति का नाम: शंकर गृह संख्या : 312 उम्र : 42 लिंग : महिला	LJC1877042 फोटो उपलब्ध	170 निर्वाचक का नाम : दिनेश पिता का नाम: पोंजा गृह संख्या : 312 उम्र : 40 लिंग : पुरुष	LJC1877182 फोटो उपलब्ध	171 निर्वाचक का नाम : नीता पति का नाम: दिनेश गृह संख्या : 312 उम्र : 31 लिंग : महिला	YBW0857326 फोटो उपलब्ध
172 निर्वाचक का नाम : हीर पति का नाम: पेमा गृह संख्या : 313 उम्र : 73 लिंग : महिला	RJ/16/130/141430 फोटो उपलब्ध	173 निर्वाचक का नाम : कन्ता पति का नाम: विरजी गृह संख्या : 313 उम्र : 56 लिंग : महिला	YBW0772608 फोटो उपलब्ध	174 निर्वाचक का नाम : विरजी पिता का नाम: रामा गृह संख्या : 313 उम्र : 50 लिंग : पुरुष	YBW0670539 फोटो उपलब्ध
175 निर्वाचक का नाम : खातु पिता का नाम: पेमा गृह संख्या : 313 उम्र : 48 लिंग : पुरुष	LJC1363340 फोटो उपलब्ध	176 निर्वाचक का नाम : धुली पति का नाम: खातु गृह संख्या : 313 उम्र : 40 लिंग : महिला	LJC1794676 फोटो उपलब्ध	177 निर्वाचक का नाम : काउडी पति का नाम: केशु गृह संख्या : 313 उम्र : 39 लिंग : महिला	YBW2048767 फोटो उपलब्ध
178 निर्वाचक का नाम : केशु पिता का नाम: हीरा गृह संख्या : 313 उम्र : 37 लिंग : पुरुष	YBW2048759 फोटो उपलब्ध	179 निर्वाचक का नाम : देवी लाल पिता का नाम: विरजी गृह संख्या : 313 उम्र : 36 लिंग : पुरुष	YBW0784843 फोटो उपलब्ध	180 निर्वाचक का नाम : काली पति का नाम: देवी लाल गृह संख्या : 313 उम्र : 34 लिंग : महिला	YBW0784850 फोटो उपलब्ध

181	YBW1210277	निर्वाचक का नाम : मनीषा पति का नाम: हरेंद्र गृह संख्या : 313 उम्र : 28 लिंग : महिला	फोटो उपलब्ध	182	YBW0932350	निर्वाचक का नाम : हरेन्द्र पिता का नाम: विरजी गृह संख्या : 313 उम्र : 27 लिंग : पुरुष	फोटो उपलब्ध	183	YBW1238468	निर्वाचक का नाम : नारायण पिता का नाम: वीरजी गृह संख्या : 313 उम्र : 26 लिंग : पुरुष	फोटो उपलब्ध
184	YBW1649417	निर्वाचक का नाम : विक्रम अहारी पिता का नाम: खातू गृह संख्या : 313 उम्र : 23 लिंग : पुरुष	फोटो उपलब्ध	185	YBW2048445	निर्वाचक का नाम : ललिता पति का नाम: विक्रम गृह संख्या : 313 उम्र : 21 लिंग : महिला	फोटो उपलब्ध	186	RJ/16/130/141432	निर्वाचक का नाम : हुदी पति का नाम: हरदू गृह संख्या : 314 उम्र : 78 लिंग : महिला	फोटो उपलब्ध
187	LJC1794569	निर्वाचक का नाम : प्रभु पिता का नाम: हरदू गृह संख्या : 314 उम्र : 41 लिंग : पुरुष	फोटो उपलब्ध	188	YBW0104331	निर्वाचक का नाम : गीता पति का नाम: प्रभु गृह संख्या : 314 उम्र : 40 लिंग : महिला	फोटो उपलब्ध	189	RJ/16/130/141436	निर्वाचक का नाम : पारी पति का नाम: वीसराम गृह संख्या : 315 उम्र : 58 लिंग : महिला	फोटो उपलब्ध
190	LJC1606631	निर्वाचक का नाम : कंकु पति का नाम: ककरू गृह संख्या : 315 उम्र : 58 लिंग : महिला	फोटो उपलब्ध	191	LJC1209121	निर्वाचक का नाम : हकरू पिता का नाम: वेस्ता गृह संख्या : 315 उम्र : 55 लिंग : पुरुष	फोटो उपलब्ध	192	RJ/16/130/142056	निर्वाचक का नाम : नरदा पति का नाम: हकरू गृह संख्या : 315 उम्र : 53 लिंग : महिला	फोटो उपलब्ध
193	LJC2064574	निर्वाचक का नाम : कालुराम अहारी पिता का नाम: कचरिया अहारी गृह संख्या : 315 उम्र : 34 लिंग : पुरुष	फोटो उपलब्ध	194	YBW1669274	निर्वाचक का नाम : कला पति का नाम: कालू गृह संख्या : 315 उम्र : 32 लिंग : महिला	फोटो उपलब्ध	195	YBW0932368	निर्वाचक का नाम : जशोदा पति का नाम: हरीश गृह संख्या : 315 उम्र : 29 लिंग : महिला	फोटो उपलब्ध
196	YBW0932376	निर्वाचक का नाम : हरीश पिता का नाम: हकरू गृह संख्या : 315 उम्र : 27 लिंग : पुरुष	फोटो उपलब्ध	197	YBW1885714	निर्वाचक का नाम : कल्पेश निनामा पिता का नाम: हकरू गृह संख्या : 315 उम्र : 23 लिंग : पुरुष	फोटो उपलब्ध	198	YBW1942747	निर्वाचक का नाम : रोशनी पिता का नाम: विश्राम गृह संख्या : 315 उम्र : 20 लिंग : महिला	फोटो उपलब्ध
199	RJ/16/130/141437	निर्वाचक का नाम : गोती पति का नाम: जीवा गृह संख्या : 316 उम्र : 78 लिंग : महिला	फोटो उपलब्ध	200	LJC1363365	निर्वाचक का नाम : दला पिता का नाम: जीवा गृह संख्या : 316 उम्र : 62 लिंग : पुरुष	फोटो उपलब्ध	201	LJC2064772	निर्वाचक का नाम : रमुडी पति का नाम: दला गृह संख्या : 316 उम्र : 60 लिंग : महिला	फोटो उपलब्ध
202	YBW1963941	निर्वाचक का नाम : अनिता पति का नाम: कैलाश अहारी गृह संख्या : 316 उम्र : 35 लिंग : महिला	फोटो उपलब्ध	203	YBW1238476	निर्वाचक का नाम : गवरी पति का नाम: विकास गृह संख्या : 316 उम्र : 27 लिंग : महिला	फोटो उपलब्ध	204	YBW1153220	निर्वाचक का नाम : विकसा पिता का नाम: दलिया गृह संख्या : 316 उम्र : 26 लिंग : पुरुष	फोटो उपलब्ध
205	YBW1963917	निर्वाचक का नाम : कैलाश अहारी पिता का नाम: दलिया गृह संख्या : 316 उम्र : 23 लिंग : पुरुष	फोटो उपलब्ध	206	RJ/16/130/141438	निर्वाचक का नाम : सनणा पिता का नाम: मोतीया गृह संख्या : 317 उम्र : 65 लिंग : पुरुष	फोटो उपलब्ध	207	RJ/16/130/141238	निर्वाचक का नाम : कैसर पति का नाम: सनणा गृह संख्या : 317 उम्र : 63 लिंग : महिला	फोटो उपलब्ध
208	LJC1363381	निर्वाचक का नाम : धुलजी पिता का नाम: सनणा गृह संख्या : 317 उम्र : 46 लिंग : पुरुष	फोटो उपलब्ध	209	YBW1999317	निर्वाचक का नाम : कचरी पति का नाम: गदू गृह संख्या : 317 उम्र : 42 लिंग : महिला	फोटो उपलब्ध	210	YBW1999416	निर्वाचक का नाम : कपिना पति का नाम: धुलजी गृह संख्या : 317 उम्र : 35 लिंग : महिला	फोटो उपलब्ध

211	YBW1210095	निर्वाचक का नाम : बडू पति का नाम: मणिलाल गृह संख्या : 317 उम्र : 30 लिंग : महिला	फोटो उपलब्ध	212	RJ/16/130/141234	निर्वाचक का नाम : रावजी पिता का नाम: कालिया गृह संख्या : 318 उम्र : 68 लिंग : पुरुष	फोटो उपलब्ध	213	RJ/16/130/141231	निर्वाचक का नाम : कंकु पति का नाम: रावजी गृह संख्या : 318 उम्र : 65 लिंग : महिला	फोटो उपलब्ध
214	RJ/16/130/141439	निर्वाचक का नाम : परतु पिता का नाम: रावजी गृह संख्या : 318 उम्र : 55 लिंग : पुरुष	फोटो उपलब्ध	215	RJ/16/130/141440	निर्वाचक का नाम : शारदा पति का नाम: परतु गृह संख्या : 318 उम्र : 54 लिंग : महिला	फोटो उपलब्ध	216	LJC1363407	निर्वाचक का नाम : फुलचन्द्र पिता का नाम: रावजी गृह संख्या : 318 उम्र : 41 लिंग : पुरुष	फोटो उपलब्ध
217	YBW0146720	निर्वाचक का नाम : नीमा पति का नाम: फूलचन्द्र गृह संख्या : 318 उम्र : 38 लिंग : महिला	फोटो उपलब्ध	218	YBW0932384	निर्वाचक का नाम : हितेश पिता का नाम: परतु गृह संख्या : 318 उम्र : 29 लिंग : पुरुष	फोटो उपलब्ध	219	YBW0932392	निर्वाचक का नाम : संजू पिता का नाम: परतु गृह संख्या : 318 उम्र : 28 लिंग : पुरुष	फोटो उपलब्ध
220	YBW1238484	निर्वाचक का नाम : लसी पति का नाम: हितेश गृह संख्या : 318 उम्र : 27 लिंग : महिला	फोटो उपलब्ध	221	YBW1669241	निर्वाचक का नाम : गोविंद निनामा पिता का नाम: परतु गृह संख्या : 318 उम्र : 22 लिंग : पुरुष	फोटो उपलब्ध	222	YBW1902691	निर्वाचक का नाम : छगन पिता का नाम: मोतीया गृह संख्या : 319 उम्र : 66 लिंग : पुरुष	फोटो उपलब्ध
223	YBW1902725	निर्वाचक का नाम : ममता पति का नाम: छगन गृह संख्या : 319 उम्र : 64 लिंग : महिला	फोटो उपलब्ध	224	YBW2044428	निर्वाचक का नाम : भूली देवी पति का नाम: विकास गृह संख्या : 319 उम्र : 31 लिंग : महिला	फोटो उपलब्ध	225	YBW1398429	निर्वाचक का नाम : विकास पिता का नाम: छगन गृह संख्या : 319 उम्र : 28 लिंग : पुरुष	फोटो उपलब्ध
226	YBW1238518	निर्वाचक का नाम : कल्पेश पिता का नाम: चगन गृह संख्या : 319 उम्र : 26 लिंग : पुरुष	फोटो उपलब्ध	227	RJ/16/130/142017	निर्वाचक का नाम : दरिया पति का नाम: गांगजी गृह संख्या : 320 उम्र : 65 लिंग : महिला	फोटो उपलब्ध	228	LJC1363415	निर्वाचक का नाम : प्रभुलाल पिता का नाम: गांगजी गृह संख्या : 320 उम्र : 44 लिंग : पुरुष	फोटो उपलब्ध
229	LJC1363423	निर्वाचक का नाम : मंजु पति का नाम: प्रभुलाल गृह संख्या : 320 उम्र : 43 लिंग : महिला	फोटो उपलब्ध	230	YBW0670554	निर्वाचक का नाम : कविता पति का नाम: बालचंद गृह संख्या : 320 उम्र : 34 लिंग : महिला	फोटो उपलब्ध	231	YBW0670547	निर्वाचक का नाम : बालचंद पिता का नाम: गांगजी गृह संख्या : 320 उम्र : 30 लिंग : पुरुष	फोटो उपलब्ध
232	YBW1603349	निर्वाचक का नाम : अर्चना नीनामा पति का नाम: कल्पेश गृह संख्या : 320 उम्र : 28 लिंग : महिला	फोटो उपलब्ध	233	YBW1182856	निर्वाचक का नाम : धनपाल पिता का नाम: प्रभुलाल गृह संख्या : 320 उम्र : 27 लिंग : पुरुष	फोटो उपलब्ध	234	YBW1816347	निर्वाचक का नाम : नर्बदा पति का नाम: जयन्ती गृह संख्या : 320 उम्र : 25 लिंग : महिला	फोटो उपलब्ध
235	YBW1688860	निर्वाचक का नाम : बंसीलाल निनामा पिता का नाम: प्रभु गृह संख्या : 320 उम्र : 24 लिंग : पुरुष	फोटो उपलब्ध	236	YBW1603331	निर्वाचक का नाम : जयंती नीनामा पिता का नाम: छगन गृह संख्या : 320 उम्र : 23 लिंग : पुरुष	फोटो उपलब्ध	237	RJ/16/130/142012	निर्वाचक का नाम : जबरी पति का नाम: नारिया गृह संख्या : 321 उम्र : 75 लिंग : महिला	फोटो उपलब्ध
238	LJC1363431	निर्वाचक का नाम : रमेश पिता का नाम: नारिया गृह संख्या : 321 उम्र : 44 लिंग : पुरुष	फोटो उपलब्ध	239	LJC1363449	निर्वाचक का नाम : सुखा पति का नाम: रमेश गृह संख्या : 321 उम्र : 43 लिंग : महिला	फोटो उपलब्ध	240	LJC1363464	निर्वाचक का नाम : मीरा पति का नाम: गौतम गृह संख्या : 322 उम्र : 63 लिंग : महिला	फोटो उपलब्ध

241	LJC1363472	निर्वाचक का नाम : मगन पिता का नाम: गौतम गृह संख्या : 322 उम्र : 43 लिंग : पुरुष	फोटो उपलब्ध	242	LJC1794791	निर्वाचक का नाम : गीता पति का नाम: मगन गृह संख्या : 322 उम्र : 42 लिंग : महिला	फोटो उपलब्ध	243	YBW0670570	निर्वाचक का नाम : अनिता पति का नाम: प्रकाश गृह संख्या : 322 उम्र : 32 लिंग : महिला	फोटो उपलब्ध
244	YBW0670562	निर्वाचक का नाम : प्रकाश पिता का नाम: गौतम गृह संख्या : 322 उम्र : 31 लिंग : पुरुष	फोटो उपलब्ध	245	YBW1973965	निर्वाचक का नाम : रेशमा कुमारी निनामा पिता का नाम: मगन गृह संख्या : 322 उम्र : 20 लिंग : महिला	फोटो उपलब्ध	246	RJ/16/130/141218	निर्वाचक का नाम : शान्ति पिता का नाम: नारिया गृह संख्या : 323 उम्र : 58 लिंग : पुरुष	फोटो उपलब्ध
247	LJC1363480	निर्वाचक का नाम : अंतर पति का नाम: शान्ति गृह संख्या : 323 उम्र : 58 लिंग : महिला	फोटो उपलब्ध	248	YBW0670588	निर्वाचक का नाम : वासुदेव पिता का नाम: शान्ति गृह संख्या : 323 उम्र : 30 लिंग : पुरुष	फोटो उपलब्ध	249	YBW0670596	निर्वाचक का नाम : कला पति का नाम: वासुदेव गृह संख्या : 323 उम्र : 30 लिंग : महिला	फोटो उपलब्ध
250	YBW1210129	निर्वाचक का नाम : रीनानीनामा पिता का नाम: शांतिलाल गृह संख्या : 323 उम्र : 26 लिंग : महिला	फोटो उपलब्ध	251	RJ/16/130/141334	निर्वाचक का नाम : परतु पिता का नाम: गांगजी गृह संख्या : 324 उम्र : 73 लिंग : पुरुष	फोटो उपलब्ध	252	RJ/16/130/141335	निर्वाचक का नाम : मीर पति का नाम: परतु गृह संख्या : 324 उम्र : 68 लिंग : महिला	फोटो उपलब्ध
253	RJ/16/130/141134	निर्वाचक का नाम : अजन पति का नाम: फुलिया गृह संख्या : 326 उम्र : 73 लिंग : महिला	फोटो उपलब्ध	254	LJC1363498	निर्वाचक का नाम : प्रभुलाल पिता का नाम: फुलिया गृह संख्या : 326 उम्र : 46 लिंग : पुरुष	फोटो उपलब्ध	255	LJC2064061	निर्वाचक का नाम : सविता पति का नाम: प्रभुलाल गृह संख्या : 326 उम्र : 42 लिंग : महिला	फोटो उपलब्ध
256	YBW1688886	निर्वाचक का नाम : निशा अहारी पिता का नाम: प्रभुलाल गृह संख्या : 326 उम्र : 22 लिंग : महिला	फोटो उपलब्ध	257	YBW1857994	निर्वाचक का नाम : रत्नी पति का नाम: पुनिया गृह संख्या : 327 उम्र : 59 लिंग : महिला	फोटो उपलब्ध	258	YBW1858067	निर्वाचक का नाम : पुनिया पिता का नाम: फुलिया गृह संख्या : 327 उम्र : 58 लिंग : पुरुष	फोटो उपलब्ध
259	LJC2064293	निर्वाचक का नाम : देवा पिता का नाम: पूनिया गृह संख्या : 327 उम्र : 37 लिंग : पुरुष	फोटो उपलब्ध	260	YBW0670604	निर्वाचक का नाम : पूंजी पति का नाम: देवा गृह संख्या : 327 उम्र : 35 लिंग : महिला	फोटो उपलब्ध	261	YBW0670620	निर्वाचक का नाम : सुकणा पति का नाम: हरीश गृह संख्या : 327 उम्र : 34 लिंग : महिला	फोटो उपलब्ध
262	YBW0670612	निर्वाचक का नाम : हरीश पिता का नाम: पुनिया गृह संख्या : 327 उम्र : 31 लिंग : पुरुष	फोटो उपलब्ध	263	RJ/16/130/141347	निर्वाचक का नाम : लाल शंकर पिता का नाम: फुलिया गृह संख्या : 329 उम्र : 53 लिंग : पुरुष	फोटो उपलब्ध	264	LJC1363506	निर्वाचक का नाम : सेना पति का नाम: लालशंकर गृह संख्या : 329 उम्र : 46 लिंग : महिला	फोटो उपलब्ध
265	RJ/16/130/141171	निर्वाचक का नाम : मंगु पिता का नाम: भेमजी गृह संख्या : 330 उम्र : 63 लिंग : पुरुष	फोटो उपलब्ध	266	RJ/16/130/141162	निर्वाचक का नाम : हुकी पति का नाम: मंगु गृह संख्या : 330 उम्र : 61 लिंग : महिला	फोटो उपलब्ध	267	RJ/16/130/141441	निर्वाचक का नाम : हुदी पति का नाम: मंगु गृह संख्या : 330 उम्र : 59 लिंग : महिला	फोटो उपलब्ध
268	LJC1363522	निर्वाचक का नाम : इन्दिरा पति का नाम: हलिया गृह संख्या : 330 उम्र : 43 लिंग : महिला	फोटो उपलब्ध	269	LJC2064012	निर्वाचक का नाम : दिनेश पिता का नाम: मंगु गृह संख्या : 330 उम्र : 35 लिंग : पुरुष	फोटो उपलब्ध	270	YBW0624296	निर्वाचक का नाम : सुका पति का नाम: दिनेश गृह संख्या : 330 उम्र : 34 लिंग : महिला	फोटो उपलब्ध

271	YBW1238534	निर्वाचक का नाम : राजू पिता का नाम: मंगू गृह संख्या : 330 उम्र : 26 लिंग : पुरुष	फोटो उपलब्ध	272	YBW1997543	निर्वाचक का नाम : कमलेश निनामा पिता का नाम: हलिया गृह संख्या : 330 उम्र : 23 लिंग : पुरुष	फोटो उपलब्ध	273	YBW1696954	निर्वाचक का नाम : हितेश डामोर पिता का नाम: हलिया गृह संख्या : 330 उम्र : 21 लिंग : पुरुष	फोटो उपलब्ध
274	YBW2001196	निर्वाचक का नाम : संगीता डामोर पिता का नाम: हलिया गृह संख्या : 330 उम्र : 19 लिंग : पुरुष	फोटो उपलब्ध	275	RJ/16/130/141131	निर्वाचक का नाम : गांगजी पिता का नाम: कचरू गृह संख्या : 331 उम्र : 83 लिंग : पुरुष	फोटो उपलब्ध	276	LJC1363530	निर्वाचक का नाम : लीला शंकर पिता का नाम: गांगजी गृह संख्या : 331 उम्र : 55 लिंग : पुरुष	फोटो उपलब्ध
277	LJC1794809	निर्वाचक का नाम : प्रभुलाल पिता का नाम: गांगजी गृह संख्या : 331 उम्र : 44 लिंग : पुरुष	फोटो उपलब्ध	278	LJC1363555	निर्वाचक का नाम : कलु पति का नाम: लीलाशंकर गृह संख्या : 331 उम्र : 43 लिंग : महिला	फोटो उपलब्ध	279	LJC1794817	निर्वाचक का नाम : मीरा पति का नाम: प्रभुलाल गृह संख्या : 331 उम्र : 42 लिंग : महिला	फोटो उपलब्ध
280	YBW1238542	निर्वाचक का नाम : संदिया पति का नाम: मणिलाल गृह संख्या : 331 उम्र : 32 लिंग : महिला	फोटो उपलब्ध	281	YBW0670646	निर्वाचक का नाम : मणीलाल पिता का नाम: लीला शंकर गृह संख्या : 331 उम्र : 30 लिंग : पुरुष	फोटो उपलब्ध	282	RJ/16/130/141298	निर्वाचक का नाम : जीवत राम पिता का नाम: कमजी गृह संख्या : 332 उम्र : 68 लिंग : पुरुष	फोटो उपलब्ध
283	RJ/16/130/141142	निर्वाचक का नाम : गंगा पति का नाम: जीवत राम गृह संख्या : 332 उम्र : 63 लिंग : महिला	फोटो उपलब्ध	284	LJC2065209	निर्वाचक का नाम : प्रकाशचन्द्र पिता का नाम: जीवतराम गृह संख्या : 332 उम्र : 36 लिंग : पुरुष	फोटो उपलब्ध	285	YBW0104257	निर्वाचक का नाम : भूरी पति का नाम: प्रकाश गृह संख्या : 332 उम्र : 35 लिंग : महिला	फोटो उपलब्ध
286	RJ/16/130/141121	निर्वाचक का नाम : वीरजी पिता का नाम: कमजी गृह संख्या : 333 उम्र : 73 लिंग : पुरुष	फोटो उपलब्ध	287	RJ/16/130/141143	निर्वाचक का नाम : कंकु पति का नाम: वीरजी गृह संख्या : 333 उम्र : 69 लिंग : महिला	फोटो उपलब्ध	288	RJ/16/130/141135	निर्वाचक का नाम : दरिया पति का नाम: वीरजी गृह संख्या : 333 उम्र : 67 लिंग : महिला	फोटो उपलब्ध
289	LJC1363563	निर्वाचक का नाम : बलवन्त पिता का नाम: वीरजी गृह संख्या : 333 उम्र : 46 लिंग : पुरुष	फोटो उपलब्ध	290	LJC1363571	निर्वाचक का नाम : लाली पति का नाम: बलवन्त गृह संख्या : 333 उम्र : 43 लिंग : महिला	फोटो उपलब्ध	291	LJC1794783	निर्वाचक का नाम : कान्ति पिता का नाम: वीरजी गृह संख्या : 333 उम्र : 42 लिंग : पुरुष	फोटो उपलब्ध
292	LJC2063964	निर्वाचक का नाम : केसरी पति का नाम: कान्ति लाल गृह संख्या : 333 उम्र : 36 लिंग : महिला	फोटो उपलब्ध	293	LJC2064145	निर्वाचक का नाम : हकरू पिता का नाम: विरजी गृह संख्या : 333 उम्र : 35 लिंग : पुरुष	फोटो उपलब्ध	294	YBW0670653	निर्वाचक का नाम : भूरी पति का नाम: हकरू गृह संख्या : 333 उम्र : 32 लिंग : महिला	फोटो उपलब्ध
295	LJC1606706	निर्वाचक का नाम : बटु पति का नाम: देवा गृह संख्या : 334 उम्र : 95 लिंग : महिला	फोटो उपलब्ध	296	LJC1606714	निर्वाचक का नाम : लक्ष्मण पिता का नाम: देवा गृह संख्या : 334 उम्र : 58 लिंग : पुरुष	फोटो उपलब्ध	297	RJ/16/130/141442	निर्वाचक का नाम : कचरी पति का नाम: लक्ष्मण गृह संख्या : 334 उम्र : 55 लिंग : महिला	फोटो उपलब्ध
298	YBW0104810	निर्वाचक का नाम : सेवा पति का नाम: धुलजी गृह संख्या : 334 उम्र : 48 लिंग : महिला	फोटो उपलब्ध	299	LJC2064038	निर्वाचक का नाम : रमेश पिता का नाम: देवा गृह संख्या : 334 उम्र : 47 लिंग : पुरुष	फोटो उपलब्ध	300	LJC2063980	निर्वाचक का नाम : विमला पति का नाम: प्रताप गृह संख्या : 334 उम्र : 44 लिंग : महिला	फोटो उपलब्ध

301	LJC2064020	निर्वाचक का नाम : तुलसी पति का नाम: रमेश गृह संख्या : 334 उम्र : 43 लिंग : महिला	फोटो उपलब्ध	302	YBW0280586	निर्वाचक का नाम : शंकर लाल पति का नाम: देवा गृह संख्या : 334 उम्र : 38 लिंग : पुरुष	फोटो उपलब्ध	303	YBW0105049	निर्वाचक का नाम : काली पति का नाम: शंकर लाल गृह संख्या : 334 उम्र : 37 लिंग : महिला	फोटो उपलब्ध
304	YBW1467257	निर्वाचक का नाम : शांति पति का नाम: विकास गृह संख्या : 334 उम्र : 31 लिंग : महिला	फोटो उपलब्ध	305	YBW1467240	निर्वाचक का नाम : विकास पति का नाम: प्रताप गृह संख्या : 334 उम्र : 31 लिंग : पुरुष	फोटो उपलब्ध	306	YBW1689009	निर्वाचक का नाम : दिनेश पति का नाम: प्रताप गृह संख्या : 334 उम्र : 31 लिंग : पुरुष	फोटो उपलब्ध
307	YBW1700061	निर्वाचक का नाम : रोशनी पति का नाम: दिनेश गृह संख्या : 334 उम्र : 31 लिंग : पुरुष	फोटो उपलब्ध	308	YBW1688936	निर्वाचक का नाम : कांतिलाल पति का नाम: रमेश गृह संख्या : 334 उम्र : 28 लिंग : पुरुष	फोटो उपलब्ध	309	YBW1700053	निर्वाचक का नाम : बलु निनामा पति का नाम: लक्ष्मण गृह संख्या : 334 उम्र : 23 लिंग : पुरुष	फोटो उपलब्ध
310	YBW1688951	निर्वाचक का नाम : सुरज निनामा पति का नाम: रमेश गृह संख्या : 334 उम्र : 21 लिंग : पुरुष	फोटो उपलब्ध	311	LJC2064053	निर्वाचक का नाम : अमरी पति का नाम: शंभू गृह संख्या : 335 उम्र : 53 लिंग : महिला	फोटो उपलब्ध	312	YBW1700012	निर्वाचक का नाम : मनसुख पति का नाम: शंभू गृह संख्या : 335 उम्र : 24 लिंग : पुरुष	फोटो उपलब्ध
313	RJ/16/130/141445	निर्वाचक का नाम : धीरिया पति का नाम: कचरू गृह संख्या : 336 उम्र : 63 लिंग : पुरुष	फोटो उपलब्ध	314	YBW1210145	निर्वाचक का नाम : केसू पति का नाम: धीरजी गृह संख्या : 336 उम्र : 37 लिंग : पुरुष	फोटो उपलब्ध	315	YBW1479062	निर्वाचक का नाम : सीता पति का नाम: कैशू गृह संख्या : 336 उम्र : 34 लिंग : महिला	फोटो उपलब्ध
316	RJ/16/130/141227	निर्वाचक का नाम : हीरा पति का नाम: कचरू गृह संख्या : 337 उम्र : 78 लिंग : पुरुष	फोटो उपलब्ध	317	RJ/16/130/141338	निर्वाचक का नाम : राधा पति का नाम: हीरा गृह संख्या : 337 उम्र : 76 लिंग : महिला	फोटो उपलब्ध	318	YBW0670661	निर्वाचक का नाम : सना पति का नाम: प्रकाश गृह संख्या : 337 उम्र : 37 लिंग : महिला	फोटो उपलब्ध
319	YBW0146100	निर्वाचक का नाम : प्रकाश पति का नाम: हिरा गृह संख्या : 337 उम्र : 34 लिंग : पुरुष	फोटो उपलब्ध	320	YBW0932418	निर्वाचक का नाम : विक्रम पति का नाम: धिरिया गृह संख्या : 337 उम्र : 32 लिंग : पुरुष	फोटो उपलब्ध	321	YBW0857334	निर्वाचक का नाम : दुर्गा पति का नाम: विकास गृह संख्या : 337 उम्र : 30 लिंग : महिला	फोटो उपलब्ध
322	YBW1182872	निर्वाचक का नाम : संगीता पति का नाम: विक्रम गृह संख्या : 337 उम्र : 29 लिंग : महिला	फोटो उपलब्ध	323	YBW1454941	निर्वाचक का नाम : राजेश पति का नाम: हीरा गृह संख्या : 337 उम्र : 24 लिंग : पुरुष	फोटो उपलब्ध	324	RJ/16/130/141339	निर्वाचक का नाम : गोतमी पति का नाम: धारजी गृह संख्या : 338 उम्र : 65 लिंग : महिला	फोटो उपलब्ध
325	LJC1606722	निर्वाचक का नाम : शान्तिलाल पति का नाम: धारजी गृह संख्या : 338 उम्र : 41 लिंग : पुरुष	फोटो उपलब्ध	326	LJC1606730	निर्वाचक का नाम : दुर्गा पति का नाम: शान्तिलाल गृह संख्या : 338 उम्र : 41 लिंग : महिला	फोटो उपलब्ध	327	LJC2064335	निर्वाचक का नाम : रमेशचन्द्र पति का नाम: धारजी गृह संख्या : 338 उम्र : 38 लिंग : पुरुष	फोटो उपलब्ध
328	LJC2064350	निर्वाचक का नाम : किरपा पति का नाम: रमेशचन्द्र गृह संख्या : 338 उम्र : 38 लिंग : महिला	फोटो उपलब्ध	329	LJC2064343	निर्वाचक का नाम : मणि लाल पति का नाम: धारजी गृह संख्या : 338 उम्र : 36 लिंग : पुरुष	फोटो उपलब्ध	330	YBW1210152	निर्वाचक का नाम : सीमा पति का नाम: मणिलाल गृह संख्या : 338 उम्र : 33 लिंग : महिला	फोटो उपलब्ध

331	YBW1210160	निर्वाचक का नाम : गुड्डी पति का नाम: गट्टलाल गृह संख्या : 338 उम्र : 30 लिंग : महिला	फोटो उपलब्ध	332	YBW0932426	निर्वाचक का नाम : गट्टलाल पिता का नाम: धारजी गृह संख्या : 338 उम्र : 27 लिंग : पुरुष	फोटो उपलब्ध	333	RJ/16/130/141447	निर्वाचक का नाम : रमेश पिता का नाम: कमजी गृह संख्या : 339 उम्र : 58 लिंग : पुरुष	फोटो उपलब्ध
334	RJ/16/130/141448	निर्वाचक का नाम : रूप पति का नाम: रमेश गृह संख्या : 339 उम्र : 55 लिंग : महिला	फोटो उपलब्ध	335	YBW1182898	निर्वाचक का नाम : मनसा पति का नाम: भांजी गृह संख्या : 339 उम्र : 36 लिंग : महिला	फोटो उपलब्ध	336	YBW0670737	निर्वाचक का नाम : रंगजी पिता का नाम: रमेश गृह संख्या : 339 उम्र : 35 लिंग : पुरुष	फोटो उपलब्ध
337	YBW1182880	निर्वाचक का नाम : भांजी पिता का नाम: रमेश गृह संख्या : 339 उम्र : 35 लिंग : पुरुष	फोटो उपलब्ध	338	YBW0670729	निर्वाचक का नाम : बबली पति का नाम: राम लाल गृह संख्या : 339 उम्र : 34 लिंग : महिला	फोटो उपलब्ध	339	YBW0146829	निर्वाचक का नाम : राम लाल पिता का नाम: रमेश गृह संख्या : 339 उम्र : 33 लिंग : पुरुष	फोटो उपलब्ध
340	YBW0670745	निर्वाचक का नाम : लाली पति का नाम: रंगजी गृह संख्या : 339 उम्र : 33 लिंग : महिला	फोटो उपलब्ध	341	YBW1963982	निर्वाचक का नाम : धुलचंद निनामा पिता का नाम: रमेश गृह संख्या : 339 उम्र : 27 लिंग : पुरुष	फोटो उपलब्ध	342	YBW1964006	निर्वाचक का नाम : सीमा पति का नाम: धुलचंद गृह संख्या : 339 उम्र : 26 लिंग : महिला	फोटो उपलब्ध
343	RJ/16/130/141449	निर्वाचक का नाम : लक्ष्मण पिता का नाम: कमजी गृह संख्या : 340 उम्र : 61 लिंग : पुरुष	फोटो उपलब्ध	344	RJ/16/130/141337	निर्वाचक का नाम : कमला पति का नाम: लक्ष्मण गृह संख्या : 340 उम्र : 59 लिंग : महिला	फोटो उपलब्ध	345	LJC2064855	निर्वाचक का नाम : कान्ति लाल पिता का नाम: लक्ष्मण लाल गृह संख्या : 340 उम्र : 37 लिंग : पुरुष	फोटो उपलब्ध
346	YBW0146092	निर्वाचक का नाम : सुका पति का नाम: कान्तिलाल गृह संख्या : 340 उम्र : 35 लिंग : महिला	फोटो उपलब्ध	347	LJC1209147	निर्वाचक का नाम : काली पति का नाम: हीरा गृह संख्या : 341 उम्र : 63 लिंग : महिला	फोटो उपलब्ध	348	LJC2064228	निर्वाचक का नाम : पप्पु पिता का नाम: हीरा गृह संख्या : 341 उम्र : 42 लिंग : पुरुष	फोटो उपलब्ध
349	YBW0146084	निर्वाचक का नाम : महिपाल पिता का नाम: हीरा गृह संख्या : 341 उम्र : 37 लिंग : पुरुष	फोटो उपलब्ध	350	YBW0280594	निर्वाचक का नाम : अर्जुन पिता का नाम: हीरा गृह संख्या : 341 उम्र : 34 लिंग : पुरुष	फोटो उपलब्ध	351	YBW0857342	निर्वाचक का नाम : शारदा पति का नाम: अर्जुन गृह संख्या : 341 उम्र : 32 लिंग : महिला	फोटो उपलब्ध
352	YBW1479005	निर्वाचक का नाम : गोविंद पिता का नाम: हीरा गृह संख्या : 341 उम्र : 23 लिंग : पुरुष	फोटो उपलब्ध	353	YBW1840636	निर्वाचक का नाम : सोना डामोर पति का नाम: गोपाल गृह संख्या : 354 उम्र : 37 लिंग : महिला	फोटो उपलब्ध	354	YBW0145870	निर्वाचक का नाम : जीवा पिता का नाम: मावजी गृह संख्या : 356 उम्र : 76 लिंग : पुरुष	फोटो उपलब्ध
355	YBW0624304	निर्वाचक का नाम : पौंजी पति का नाम: जीवा गृह संख्या : 356 उम्र : 73 लिंग : महिला	फोटो उपलब्ध	356	YBW1398403	निर्वाचक का नाम : हरदार पिता का नाम: कोदर गृह संख्या : 356 उम्र : 73 लिंग : पुरुष	फोटो उपलब्ध	357	YBW0146704	निर्वाचक का नाम : विठला पिता का नाम: जीवा गृह संख्या : 356 उम्र : 63 लिंग : पुरुष	फोटो उपलब्ध
358	YBW0145888	निर्वाचक का नाम : रंगु पिता का नाम: जीवा गृह संख्या : 356 उम्र : 57 लिंग : पुरुष	फोटो उपलब्ध	359	YBW0624312	निर्वाचक का नाम : टमु पति का नाम: रंगजी गृह संख्या : 356 उम्र : 51 लिंग : महिला	फोटो उपलब्ध	360	YBW0624320	निर्वाचक का नाम : लीला पति का नाम: विठला गृह संख्या : 356 उम्र : 49 लिंग : महिला	फोटो उपलब्ध

361	YBW1182906	निर्वाचक का नाम : लेमजी पिता का नाम: हरदारिया गृह संख्या : 356 उम्र : 49 लिंग : पुरुष	फोटो उपलब्ध	362	YBW1182914	निर्वाचक का नाम : चम्पा पति का नाम: लिमजी गृह संख्या : 356 उम्र : 49 लिंग : महिला	फोटो उपलब्ध	363	YBW0510818	निर्वाचक का नाम : मानसिंह पिता का नाम: रकमा गृह संख्या : 356 उम्र : 44 लिंग : पुरुष	फोटो उपलब्ध
364	YBW0510826	निर्वाचक का नाम : रमीला पति का नाम: मानसिंह गृह संख्या : 356 उम्र : 41 लिंग : महिला	फोटो उपलब्ध	365	YBW0624346	निर्वाचक का नाम : भरत पिता का नाम: रकमा गृह संख्या : 356 उम्र : 39 लिंग : पुरुष	फोटो उपलब्ध	366	YBW0624353	निर्वाचक का नाम : ललिता पति का नाम: भरत गृह संख्या : 356 उम्र : 36 लिंग : महिला	फोटो उपलब्ध
367	YBW0624361	निर्वाचक का नाम : रमेश चंद्र पिता का नाम: रकमा गृह संख्या : 356 उम्र : 36 लिंग : पुरुष	फोटो उपलब्ध	368	YBW1993708	निर्वाचक का नाम : जया पति का नाम: पप्पु गृह संख्या : 356 उम्र : 35 लिंग : महिला	फोटो उपलब्ध	369	YBW0624379	निर्वाचक का नाम : कैलाश देवी पति का नाम: रमेश चंद्र गृह संख्या : 356 उम्र : 34 लिंग : महिला	फोटो उपलब्ध
370	YBW0670687	निर्वाचक का नाम : गीता पति का नाम: राजेश गृह संख्या : 356 उम्र : 34 लिंग : महिला	फोटो उपलब्ध	371	YBW0857359	निर्वाचक का नाम : विकास पिता का नाम: हीरालाल गृह संख्या : 356 उम्र : 33 लिंग : पुरुष	फोटो उपलब्ध	372	YBW0624338	निर्वाचक का नाम : राजेश पिता का नाम: विठला गृह संख्या : 356 उम्र : 31 लिंग : पुरुष	फोटो उपलब्ध
373	YBW0670679	निर्वाचक का नाम : पप्पु पिता का नाम: रंजी गृह संख्या : 356 उम्र : 31 लिंग : पुरुष	फोटो उपलब्ध	374	YBW0932434	निर्वाचक का नाम : भूली पति का नाम: पंकज गृह संख्या : 356 उम्र : 29 लिंग : महिला	फोटो उपलब्ध	375	YBW0932442	निर्वाचक का नाम : पंकज पिता का नाम: विठला गृह संख्या : 356 उम्र : 27 लिंग : पुरुष	फोटो उपलब्ध
376	YBW1596493	निर्वाचक का नाम : सुनीता मसार पिता का नाम: मानसिंह गृह संख्या : 356 उम्र : 23 लिंग : महिला	फोटो उपलब्ध	377	YBW1682954	निर्वाचक का नाम : बटु पति का नाम: होमला गृह संख्या : 356 क उम्र : 82 लिंग : महिला	फोटो उपलब्ध	378	YBW1682939	निर्वाचक का नाम : कमजी पिता का नाम: होमला गृह संख्या : 356 के उम्र : 66 लिंग : पुरुष	फोटो उपलब्ध
379	YBW1683291	निर्वाचक का नाम : सुनील निनामा पिता का नाम: देवीलाल गृह संख्या : 356 ख उम्र : 22 लिंग : पुरुष	फोटो उपलब्ध	380	YBW1718394	निर्वाचक का नाम : राहुल मसर पिता का नाम: भरत गृह संख्या : 365 उम्र : 20 लिंग : पुरुष	फोटो उपलब्ध	381	YBW1560457	निर्वाचक का नाम : विजयपाल निनामा पिता का नाम: मणिलाल गृह संख्या : 793 उम्र : 23 लिंग : पुरुष	फोटो उपलब्ध
382	YBW1583020	निर्वाचक का नाम : मोनिका निनामा पिता का नाम: मणिलाल गृह संख्या : 793 उम्र : 22 लिंग : महिला	फोटो उपलब्ध	383	YBW1560572	निर्वाचक का नाम : ककुड़ी पति का नाम: गोविंद निनामा गृह संख्या : 797 उम्र : 25 लिंग : महिला	फोटो उपलब्ध	384	YBW1561810	निर्वाचक का नाम : गोविंद कुमार निनामा पिता का नाम: भनिया गृह संख्या : 797 उम्र : 23 लिंग : पुरुष	फोटो उपलब्ध
385	YBW1581909	निर्वाचक का नाम : अंकित पिता का नाम: भांजी गृह संख्या : 797 उम्र : 22 लिंग : पुरुष	फोटो उपलब्ध	386	YBW1560705	निर्वाचक का नाम : दिलीप निनामा पिता का नाम: डेलिया गृह संख्या : 811 उम्र : 23 लिंग : पुरुष	फोटो उपलब्ध	387	YBW1561893	निर्वाचक का नाम : शीला कुमारी पिता का नाम: डेलिया गृह संख्या : 811 उम्र : 23 लिंग : महिला	फोटो उपलब्ध
388	YBW1590207	निर्वाचक का नाम : अजित नीनामा पिता का नाम: प्रभू गृह संख्या : 923 उम्र : 22 लिंग : पुरुष	फोटो उपलब्ध	389	YBW1561513	निर्वाचक का नाम : तुलसी पति का नाम: रमेश गृह संख्या : 930 उम्र : 34 लिंग : महिला	फोटो उपलब्ध	390	YBW1582881	निर्वाचक का नाम : गोविंद निनामा पिता का नाम: मगन गृह संख्या : 934 उम्र : 23 लिंग : पुरुष	फोटो उपलब्ध

391	YBW1590645
निर्वाचक का नाम : अरविंद अहारी पिता का नाम: लालशंकर गृह संख्या : 959 उम्र : 22 लिंग : पुरुष	फोटो उपलब्ध

392	YBW1558352
निर्वाचक का नाम : कल्पना पति का नाम: आशीष गृह संख्या : 965 उम्र : 24 लिंग : महिला	फोटो उपलब्ध

393	YBW1556927
निर्वाचक का नाम : आशीष डामोर पिता का नाम: हालिया गृह संख्या : 965 उम्र : 23 लिंग : पुरुष	फोटो उपलब्ध

394	YBW1582949
निर्वाचक का नाम : मुकेश निनामा पिता का नाम: बलु निनामा गृह संख्या : 986 उम्र : 22 लिंग : पुरुष	फोटो उपलब्ध

विधान सभा क्षेत्र की संख्या व नाम : 162-घाटोल
घटक I - परिवर्धन सूची 1 (16-12-2025 से 21-02-2026 तक)

<p>395 1 YBW2123495</p> <p>निर्वाचक का नाम : लक्ष्मी कुमारी पति का नाम: मोहन लाल गृह संख्या : 302 उम्र : 29 लिंग : महिला</p> <p>फोटो उपलब्ध</p>	<p>396 1 YBW2141380</p> <p>निर्वाचक का नाम : संगीता पति का नाम: सुनिल गृह संख्या : 356 ख उम्र : 30 लिंग : महिला</p> <p>फोटो उपलब्ध</p>	<p>397 1 YBW2141489</p> <p>निर्वाचक का नाम : कंकू पति का नाम: देवा गृह संख्या : 356 ख उम्र : 51 लिंग : महिला</p> <p>फोटो उपलब्ध</p>
<p>398 1 YBW2387983</p> <p>निर्वाचक का नाम : कालू राम नीनामा पिता का नाम: देवी लाल गृह संख्या : 356 ख उम्र : 19 लिंग : पुरुष</p> <p>फोटो उपलब्ध</p>	<p>399 1 YBW2388569</p> <p>निर्वाचक का नाम : सविता पति का नाम: प्रविण गृह संख्या : 310 उम्र : 27 लिंग : महिला</p> <p>फोटो उपलब्ध</p>	<p>400 1 YBW2388668</p> <p>निर्वाचक का नाम : नटवर नीनामा पिता का नाम: लालजी गृह संख्या : 293 उम्र : 25 लिंग : पुरुष</p> <p>फोटो उपलब्ध</p>

निर्वाचकों का विवरण :

A) मतदाताओं की संख्या :

	नामावली का प्रकार	निर्वाचक नामावली की पहचान :	मतदाताओं की संख्या :				
			पुरुष	महिला	तृतीय लिंग	कुल	
I	मूल	मूल नामावली	समस्त पूरकों को समेकित करते हुए विशेष गहन पुनरीक्षण 2026 की मूल नामावली	203	191	0	394
II	घटक I - परिवर्धन सूची	पूरक 1	विशेष गहन पुनरीक्षण - 2026	2	4	0	6
III	घटक II - विलोपन सूची	पूरक 1	विशेष गहन पुनरीक्षण - 2026	0	0	0	0
IV	लिंग में संशोधन के कारण अंतर			0	0	0	0
पुनरीक्षण के बाद इस नामावली में शुद्ध निर्वाचक (I+II-III+IV)				205	195	0	400

B) संशोधनों की संख्या :

नामावली का प्रकार	निर्वाचक नामावली की पहचान :	संशोधनों की संख्या :
पूरक 1	विशेष गहन पुनरीक्षण - 2026	0

निर्वाचक रजिस्ट्रीकरण अधिकारी द्वारा जारी

E2-मृत्यु, S2-स्थानांतरित, R2-दोहरी प्रविष्टि, M2-लापता, Q2-अहर्ता नहीं