

निर्वाचक नामावली 2026 S20 राजस्थान

| | | | | | | | | | | | | | | | | | |
|---|--|---|-------|-------------------------|-------------------------|-------|---|------------|-----------------|------------|-------|-------|---|------|-------------|---------|----------|
| विधान सभा क्षेत्र की संख्या, नाम व आरक्षण स्थिति : 162 - घाटोल (अ.ज.जा.) | | भाग संख्या : : 226 | | | | | | | | | | | | | | | |
| संसदीय निर्वाचन क्षेत्र की संख्या, नाम व आरक्षण स्थिति, जिसमें विधान सभा निर्वाचन क्षेत्र स्थित है : 20 - बांसवाड़ा (अ.ज.जा.) | | | | | | | | | | | | | | | | | |
| 1. पुनरीक्षण का विवरण | | | | | | | | | | | | | | | | | |
| पुनरीक्षण का वर्ष : | 2026 | निर्वाचक नामावली की पहचान : समस्त पूरकों को समेकित करते हुए विशेष गहन पुनरीक्षण 2026 की मूल नामावली | | | | | | | | | | | | | | | |
| अर्हता तिथि : | 01-01-2026 | | | | | | | | | | | | | | | | |
| पुनरीक्षण का स्वरूप : | विशेष गहन पुनरीक्षण - 2026 | | | | | | | | | | | | | | | | |
| प्रकाशन की तिथि : | 21-02-2026 | | | | | | | | | | | | | | | | |
| 2. भाग व मतदान क्षेत्र का विवरण : | | | | | | | | | | | | | | | | | |
| भाग में आने वाले अनुभागों की संख्या और नाम : | | | | | | | | | | | | | | | | | |
| 1-नौका,नौका | <table border="1" style="width: 100%; border-collapse: collapse;"> <tr> <td style="width: 60%;">मुख्य शहर / मुख्य ग्राम</td> <td>: नौका उर्फ हरिया खेड़ी</td> </tr> <tr> <td>वार्ड</td> <td>:</td> </tr> <tr> <td>पोस्ट ऑफिस</td> <td>: CHRIYAWASA BO</td> </tr> <tr> <td>पुलिस थाना</td> <td>: सदर</td> </tr> <tr> <td>तहसील</td> <td>:</td> </tr> <tr> <td>जिला</td> <td>: बांसवाड़ा</td> </tr> <tr> <td>पिन कोड</td> <td>: 327001</td> </tr> </table> | | | मुख्य शहर / मुख्य ग्राम | : नौका उर्फ हरिया खेड़ी | वार्ड | : | पोस्ट ऑफिस | : CHRIYAWASA BO | पुलिस थाना | : सदर | तहसील | : | जिला | : बांसवाड़ा | पिन कोड | : 327001 |
| मुख्य शहर / मुख्य ग्राम | : नौका उर्फ हरिया खेड़ी | | | | | | | | | | | | | | | | |
| वार्ड | : | | | | | | | | | | | | | | | | |
| पोस्ट ऑफिस | : CHRIYAWASA BO | | | | | | | | | | | | | | | | |
| पुलिस थाना | : सदर | | | | | | | | | | | | | | | | |
| तहसील | : | | | | | | | | | | | | | | | | |
| जिला | : बांसवाड़ा | | | | | | | | | | | | | | | | |
| पिन कोड | : 327001 | | | | | | | | | | | | | | | | |
| 3. मतदान केंद्र का विवरण | | | | | | | | | | | | | | | | | |
| मतदान केंद्र की संख्या व नाम : | मतदान केन्द्र की विशेष हैसियत (पुरुष/महिला/सामान्य) : | सामान्य | | | | | | | | | | | | | | | |
| 226 - नौका | इस मतदान क्षेत्र के सहायक (ऑक्जिलियरी) मतदान केन्द्रों की संख्या : | 0 | | | | | | | | | | | | | | | |
| मतदान केंद्र का भवन व पता : राजकीय उच्च प्राथमिक विद्यालय भवन, नौका | | | | | | | | | | | | | | | | | |
| 4. मतदाताओं की संख्या : | | | | | | | | | | | | | | | | | |
| आरंभिक क्रम | अंतिम क्रम | मतदाताओं की संख्या | | | | | | | | | | | | | | | |
| संख्या | संख्या | पुरुष | महिला | तृतीय लिंग | कुल | | | | | | | | | | | | |
| 1 | 467 | 229 | 237 | 0 | 466 | | | | | | | | | | | | |

निर्वाचक रजिस्ट्रीकरण अधिकारी द्वारा जारी

Nazri Naksha

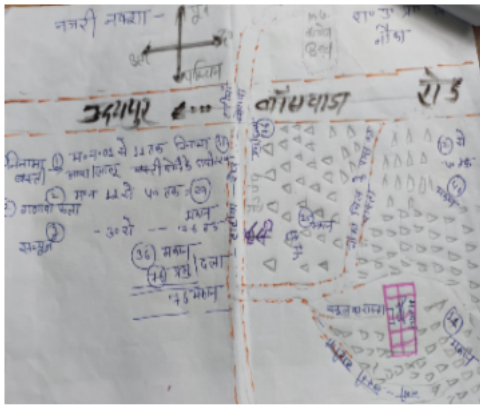

Google Map View



Polling Station Building Front View



Polling Station Front View



Cad View

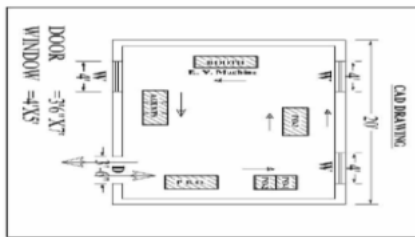

Key MAP View

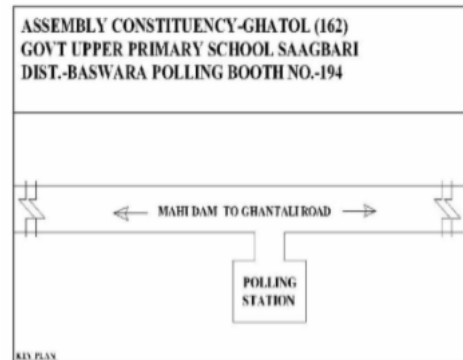

| | | | | | |
|--|------------------|--|------------------|---|------------------|
| 1 निर्वाचक का नाम : अमरा पिता का नाम: लालू गृह संख्या : 1 उम्र : 65 लिंग : पुरुष | RJ/16/130/165352 | 2 निर्वाचक का नाम : कचरी पिता का नाम: अमरा गृह संख्या : 1 उम्र : 62 लिंग : महिला | RJ/16/130/165353 | 3 निर्वाचक का नाम : कान्तिलाल पिता का नाम: अमरा गृह संख्या : 1 उम्र : 43 लिंग : पुरुष | LJC2103273 |
| 4 निर्वाचक का नाम : सुगणा पति का नाम: कान्तिलाल गृह संख्या : 1 उम्र : 42 लिंग : महिला | LJC2103323 | 5 निर्वाचक का नाम : टिनका पति का नाम: सतीश गृह संख्या : 01 उम्र : 39 लिंग : महिला | YBW0938456 | 6 निर्वाचक का नाम : सतीश पिता का नाम: अमरा गृह संख्या : 1 उम्र : 35 लिंग : पुरुष | YBW0337436 |
| 7 निर्वाचक का नाम : महेन्द्र पिता का नाम: अमरा गृह संख्या : 1 उम्र : 34 लिंग : पुरुष | YBW0435479 | 8 निर्वाचक का नाम : मीरा पति का नाम: लक्ष्मण लाल गृह संख्या : 01 उम्र : 29 लिंग : महिला | YBW2035368 | 9 निर्वाचक का नाम : प्रवीण पिता का नाम: अमरा गृह संख्या : 1 उम्र : 28 लिंग : पुरुष | YBW1062132 |
| 10 निर्वाचक का नाम : मीना पिता का नाम: अमरा गृह संख्या : 1 उम्र : 28 लिंग : महिला | YBW0938548 | 11 निर्वाचक का नाम : गोविंद पिता का नाम: कान्तिलाल गृह संख्या : 1 उम्र : 22 लिंग : पुरुष | YBW1658772 | 12 निर्वाचक का नाम : कपिल पिता का नाम: अमरा गृह संख्या : 1 उम्र : 20 लिंग : पुरुष | YBW1771682 |
| 13 निर्वाचक का नाम : जीवणा पिता का नाम: भेरा गृह संख्या : 2 उम्र : 75 लिंग : पुरुष | YBW1397157 | 14 निर्वाचक का नाम : लाला पिता का नाम: भेरिया गृह संख्या : 2 उम्र : 62 लिंग : पुरुष | RJ/16/130/165354 | 15 निर्वाचक का नाम : सुन्दरी पति का नाम: लाला गृह संख्या : 2 उम्र : 56 लिंग : महिला | RJ/16/130/165355 |
| 16 निर्वाचक का नाम : प्रभुलाल पिता का नाम: भेरा गृह संख्या : 2 उम्र : 41 लिंग : पुरुष | LJC2103380 | 17 निर्वाचक का नाम : रमीला पति का नाम: प्रभुलाल गृह संख्या : 2 उम्र : 40 लिंग : महिला | LJC1849389 | 18 निर्वाचक का नाम : सुभाष पिता का नाम: लाला गृह संख्या : 2 उम्र : 29 लिंग : पुरुष | YBW1397132 |
| 19 निर्वाचक का नाम : अनिल निनामा पिता का नाम: प्रभुलाल गृह संख्या : 2 उम्र : 24 लिंग : पुरुष | YBW1499268 | 20 निर्वाचक का नाम : सूर्या पिता का नाम: लाला गृह संख्या : 2 उम्र : 24 लिंग : पुरुष | YBW1499391 | 21 निर्वाचक का नाम : नैना पति का नाम: अनिल निनामा गृह संख्या : 2 उम्र : 23 लिंग : महिला | YBW1816016 |
| 22 निर्वाचक का नाम : नंदिनी नीनामा पिता का नाम: प्रभुलाल गृह संख्या : 2 उम्र : 21 लिंग : महिला | YBW1626472 | 23 निर्वाचक का नाम : विजू पति का नाम: सूर्या गृह संख्या : 2 उम्र : 20 लिंग : महिला | YBW1816065 | 24 निर्वाचक का नाम : नारायणी पति का नाम: कचरू गृह संख्या : 3 उम्र : 62 लिंग : महिला | RJ/16/130/165357 |
| 25 निर्वाचक का नाम : रमेश पिता का नाम: कचरू गृह संख्या : 3 उम्र : 36 लिंग : पुरुष | LJC2103216 | 26 निर्वाचक का नाम : मंजू पति का नाम: रमेश गृह संख्या : 3 उम्र : 36 लिंग : महिला | YBW0337444 | 27 निर्वाचक का नाम : अर्जुन पिता का नाम: कचरू गृह संख्या : 3 उम्र : 27 लिंग : पुरुष | YBW0938480 |
| 28 निर्वाचक का नाम : ललिता पति का नाम: अर्जुन गृह संख्या : 3 उम्र : 20 लिंग : महिला | YBW1757103 | 29 निर्वाचक का नाम : हीरा पति का नाम: दला गृह संख्या : 4 उम्र : 93 लिंग : महिला | RJ/16/130/166043 | 30 निर्वाचक का नाम : नरू पिता का नाम: दला गृह संख्या : 4 उम्र : 44 लिंग : पुरुष | YBW0478016 |

| | | | | | | | | | | | |
|----|------------------|--|-------------|----|------------------|--|-------------|----|------------------|---|-------------|
| 31 | LJC1848878 | निर्वाचक का नाम : मोतिया पिता का नाम: दला गृह संख्या : 4 उम्र : 43 लिंग : पुरुष | फोटो उपलब्ध | 32 | YBW1317726 | निर्वाचक का नाम : धुली पति का नाम: नरू गृह संख्या : 4 उम्र : 42 लिंग : महिला | फोटो उपलब्ध | 33 | LJC1740273 | निर्वाचक का नाम : विटठली पति का नाम: मोतिया गृह संख्या : 4 उम्र : 42 लिंग : महिला | फोटो उपलब्ध |
| 34 | LJC1849090 | निर्वाचक का नाम : रवातु पिता का नाम: दला गृह संख्या : 4 उम्र : 40 लिंग : पुरुष | फोटो उपलब्ध | 35 | LJC2103240 | निर्वाचक का नाम : सुरता पति का नाम: खातु गृह संख्या : 4 उम्र : 39 लिंग : महिला | फोटो उपलब्ध | 36 | YBW1658798 | निर्वाचक का नाम : प्रवीण निनामा पिता का नाम: मोतीलाल गृह संख्या : 4 उम्र : 23 लिंग : पुरुष | फोटो उपलब्ध |
| 37 | YBW1661032 | निर्वाचक का नाम : हितेश निनामा पिता का नाम: नरू गृह संख्या : 4 उम्र : 23 लिंग : पुरुष | फोटो उपलब्ध | 38 | YBW1815976 | निर्वाचक का नाम : रीता पति का नाम: हितेश नीनामा गृह संख्या : 4 उम्र : 21 लिंग : महिला | फोटो उपलब्ध | 39 | YBW1716091 | निर्वाचक का नाम : निलेश निनामा पिता का नाम: नरू गृह संख्या : 4 उम्र : 20 लिंग : पुरुष | फोटो उपलब्ध |
| 40 | RJ/16/130/165359 | निर्वाचक का नाम : मानू पिता का नाम: दला गृह संख्या : 5 उम्र : 69 लिंग : पुरुष | फोटो उपलब्ध | 41 | YBW0337451 | निर्वाचक का नाम : कान्ती लाल पिता का नाम: मानू गृह संख्या : 5 उम्र : 41 लिंग : पुरुष | फोटो उपलब्ध | 42 | YBW0938514 | निर्वाचक का नाम : टीना पति का नाम: कांतिलाल गृह संख्या : 5 उम्र : 29 लिंग : महिला | फोटो उपलब्ध |
| 43 | YBW1467265 | निर्वाचक का नाम : काली पति का नाम: कालू गृह संख्या : 5 उम्र : 29 लिंग : महिला | फोटो उपलब्ध | 44 | YBW2048585 | निर्वाचक का नाम : विमला पति का नाम: अनिल गणावा गृह संख्या : 05 उम्र : 28 लिंग : महिला | फोटो उपलब्ध | 45 | YBW1758747 | निर्वाचक का नाम : सुरेश पिता का नाम: मानू गृह संख्या : 5 उम्र : 21 लिंग : पुरुष | फोटो उपलब्ध |
| 46 | YBW1823483 | निर्वाचक का नाम : राजु पिता का नाम: मानू गृह संख्या : 6 उम्र : 33 लिंग : पुरुष | फोटो उपलब्ध | 47 | YBW0938506 | निर्वाचक का नाम : सुका पति का नाम: राजु गृह संख्या : 6 उम्र : 30 लिंग : महिला | फोटो उपलब्ध | 48 | YBW1397173 | निर्वाचक का नाम : कालू पिता का नाम: मानू गृह संख्या : 6 उम्र : 30 लिंग : पुरुष | फोटो उपलब्ध |
| 49 | YBW0171488 | निर्वाचक का नाम : रकमा पिता का नाम: नगा गृह संख्या : 7 उम्र : 72 लिंग : पुरुष | फोटो उपलब्ध | 50 | RJ/16/130/165366 | निर्वाचक का नाम : बक्सु पिता का नाम: हमीरा गृह संख्या : 7 उम्र : 50 लिंग : पुरुष | फोटो उपलब्ध | 51 | YBW0635391 | निर्वाचक का नाम : काउडी पति का नाम: बक्सु गृह संख्या : 7 उम्र : 42 लिंग : महिला | फोटो उपलब्ध |
| 52 | LJC1213586 | निर्वाचक का नाम : प्रकाश पिता का नाम: कावला गृह संख्या : 8 उम्र : 42 लिंग : पुरुष | फोटो उपलब्ध | 53 | LJC1849314 | निर्वाचक का नाम : रेशमा पति का नाम: प्रकाश गृह संख्या : 8 उम्र : 40 लिंग : महिला | फोटो उपलब्ध | 54 | YBW0404319 | निर्वाचक का नाम : दुर्गा पति का नाम: गट्टलाल गृह संख्या : 8 उम्र : 36 लिंग : महिला | फोटो उपलब्ध |
| 55 | YBW0337469 | निर्वाचक का नाम : गट्टलाल पिता का नाम: कावला गृह संख्या : 8 उम्र : 34 लिंग : पुरुष | फोटो उपलब्ध | 56 | RJ/16/130/165367 | निर्वाचक का नाम : धुलिया पिता का नाम: हमीरा गृह संख्या : 9 उम्र : 63 लिंग : पुरुष | फोटो उपलब्ध | 57 | RJ/16/130/165368 | निर्वाचक का नाम : गीता पति का नाम: धुलिया गृह संख्या : 9 उम्र : 59 लिंग : महिला | फोटो उपलब्ध |
| 58 | YBW0511428 | निर्वाचक का नाम : मनोज पिता का नाम: धुलिया गृह संख्या : 9 उम्र : 36 लिंग : पुरुष | फोटो उपलब्ध | 59 | YBW1062140 | निर्वाचक का नाम : रमिला पति का नाम: मनोज गृह संख्या : 9 उम्र : 30 लिंग : महिला | फोटो उपलब्ध | 60 | RJ/16/130/166025 | निर्वाचक का नाम : परता पिता का नाम: हमीरा गृह संख्या : 10 उम्र : 61 लिंग : पुरुष | फोटो उपलब्ध |

| | | | | | | | | | | | |
|----|------------------|---|-------------|----|------------------|---|-------------|----|------------------|---|-------------|
| 61 | RJ/16/130/165365 | निर्वाचक का नाम : मीरा पति का नाम: परता गृह संख्या : 10 उम्र : 56 लिंग : महिला | फोटो उपलब्ध | 62 | YBW0938563 | निर्वाचक का नाम : बापुलाल पिता का नाम: परता गृह संख्या : 10 उम्र : 33 लिंग : पुरुष | फोटो उपलब्ध | 63 | YBW0938571 | निर्वाचक का नाम : सीता पति का नाम: बापुलाल गृह संख्या : 10 उम्र : 30 लिंग : महिला | फोटो उपलब्ध |
| 64 | YBW0938589 | निर्वाचक का नाम : अनिल पिता का नाम: परता गृह संख्या : 10 उम्र : 27 लिंग : पुरुष | फोटो उपलब्ध | 65 | YBW0938597 | निर्वाचक का नाम : प्रवीण पिता का नाम: परता गृह संख्या : 10 उम्र : 27 लिंग : पुरुष | फोटो उपलब्ध | 66 | YBW1905025 | निर्वाचक का नाम : रीना पति का नाम: प्रवीण गृह संख्या : 10 उम्र : 24 लिंग : महिला | फोटो उपलब्ध |
| 67 | RJ/16/130/165370 | निर्वाचक का नाम : फूली पति का नाम: भेरिया गृह संख्या : 11 उम्र : 89 लिंग : महिला | फोटो उपलब्ध | 68 | RJ/16/130/165372 | निर्वाचक का नाम : सन्ता पति का नाम: बादुर गृह संख्या : 11 उम्र : 53 लिंग : महिला | फोटो उपलब्ध | 69 | YBW0938605 | निर्वाचक का नाम : बहादुर पिता का नाम: भेरा गृह संख्या : 11 उम्र : 46 लिंग : पुरुष | फोटो उपलब्ध |
| 70 | YBW1360700 | निर्वाचक का नाम : मुकेश पिता का नाम: बहादुर गृह संख्या : 11 उम्र : 25 लिंग : पुरुष | फोटो उपलब्ध | 71 | YBW1656214 | निर्वाचक का नाम : अवधेश गणावा पिता का नाम: बहादुर गृह संख्या : 11 उम्र : 23 लिंग : पुरुष | फोटो उपलब्ध | 72 | RJ/16/130/165371 | निर्वाचक का नाम : मगन पिता का नाम: भेरिया गृह संख्या : 12 उम्र : 58 लिंग : पुरुष | फोटो उपलब्ध |
| 73 | LJC1739029 | निर्वाचक का नाम : बबली पति का नाम: मगन गृह संख्या : 12 उम्र : 54 लिंग : महिला | फोटो उपलब्ध | 74 | YBW0555037 | निर्वाचक का नाम : कालूराम पिता का नाम: मगनलाल गृह संख्या : 12 उम्र : 31 लिंग : पुरुष | फोटो उपलब्ध | 75 | YBW1452234 | निर्वाचक का नाम : रमीला पति का नाम: कानूराम गृह संख्या : 12 उम्र : 28 लिंग : महिला | फोटो उपलब्ध |
| 76 | YBW1501022 | निर्वाचक का नाम : प्रवीण पिता का नाम: मगन गृह संख्या : 12 उम्र : 24 लिंग : पुरुष | फोटो उपलब्ध | 77 | RJ/16/130/165373 | निर्वाचक का नाम : छगन पिता का नाम: भेरिया गृह संख्या : 13 उम्र : 63 लिंग : पुरुष | फोटो उपलब्ध | 78 | RJ/16/130/165374 | निर्वाचक का नाम : मीरा पति का नाम: छगन गृह संख्या : 13 उम्र : 59 लिंग : महिला | फोटो उपलब्ध |
| 79 | YBW1627462 | निर्वाचक का नाम : इतरी गणावा पिता का नाम: छगन गृह संख्या : 13 उम्र : 29 लिंग : महिला | फोटो उपलब्ध | 80 | YBW1294446 | निर्वाचक का नाम : राजू पति का नाम: सुभाष गृह संख्या : 13 उम्र : 27 लिंग : महिला | फोटो उपलब्ध | 81 | YBW1452739 | निर्वाचक का नाम : किरपा पति का नाम: लक्ष्मण गृह संख्या : 13 उम्र : 27 लिंग : महिला | फोटो उपलब्ध |
| 82 | YBW1467273 | निर्वाचक का नाम : लक्ष्मण पिता का नाम: चगन गृह संख्या : 13 उम्र : 25 लिंग : पुरुष | फोटो उपलब्ध | 83 | RJ/16/130/165375 | निर्वाचक का नाम : नारायण पिता का नाम: भेरिया गृह संख्या : 14 उम्र : 66 लिंग : पुरुष | फोटो उपलब्ध | 84 | RJ/16/130/165376 | निर्वाचक का नाम : पूंजी पति का नाम: नारायण गृह संख्या : 14 उम्र : 62 लिंग : महिला | फोटो उपलब्ध |
| 85 | YBW0337477 | निर्वाचक का नाम : निरमा पति का नाम: मोहन गृह संख्या : 14 उम्र : 37 लिंग : महिला | फोटो उपलब्ध | 86 | LJC2103349 | निर्वाचक का नाम : मोहन पिता का नाम: नारायण गृह संख्या : 14 उम्र : 36 लिंग : पुरुष | फोटो उपलब्ध | 87 | YBW0315044 | निर्वाचक का नाम : सोहनलाल पिता का नाम: नारायण गृह संख्या : 14 उम्र : 35 लिंग : पुरुष | फोटो उपलब्ध |
| 88 | YBW0938639 | निर्वाचक का नाम : तुलसी पति का नाम: सोहनलाल गृह संख्या : 14 उम्र : 33 लिंग : महिला | फोटो उपलब्ध | 89 | RJ/16/130/165377 | निर्वाचक का नाम : लक्ष्मण पिता का नाम: भेरा गृह संख्या : 15 उम्र : 64 लिंग : पुरुष | फोटो उपलब्ध | 90 | RJ/16/130/165378 | निर्वाचक का नाम : मोती पति का नाम: लक्ष्मण गृह संख्या : 15 उम्र : 62 लिंग : महिला | फोटो उपलब्ध |

| | | | | | | | | | | | |
|-----|------------------|---|-------------|-----|------------------|---|-------------|-----|------------------|--|-------------|
| 91 | LJC1819564 | निर्वाचक का नाम : राकेश पिता का नाम: लक्ष्मण गृह संख्या : 15 उम्र : 40 लिंग : पुरुष | फोटो उपलब्ध | 92 | YBW0105809 | निर्वाचक का नाम : ललिता पति का नाम: पंकज गृह संख्या : 15 उम्र : 36 लिंग : महिला | फोटो उपलब्ध | 93 | YBW1600329 | निर्वाचक का नाम : पंकज पिता का नाम: लक्ष्मण गृह संख्या : 15 उम्र : 35 लिंग : पुरुष | फोटो उपलब्ध |
| 94 | YBW1397199 | निर्वाचक का नाम : कलावती पति का नाम: राकेश गृह संख्या : 15 उम्र : 32 लिंग : महिला | फोटो उपलब्ध | 95 | RJ/16/130/165379 | निर्वाचक का नाम : धुलिया पिता का नाम: भेरा गृह संख्या : 16 उम्र : 76 लिंग : पुरुष | फोटो उपलब्ध | 96 | RJ/16/130/165380 | निर्वाचक का नाम : पानुडी पति का नाम: धुलिया गृह संख्या : 16 उम्र : 74 लिंग : महिला | फोटो उपलब्ध |
| 97 | RJ/16/130/165458 | निर्वाचक का नाम : गणेश पिता का नाम: भेरा गृह संख्या : 17 उम्र : 54 लिंग : पुरुष | फोटो उपलब्ध | 98 | RJ/16/130/165459 | निर्वाचक का नाम : केसर पति का नाम: गणेश गृह संख्या : 17 उम्र : 52 लिंग : महिला | फोटो उपलब्ध | 99 | YBW1360668 | निर्वाचक का नाम : शकुंतला पिता का नाम: गणेश गृह संख्या : 17 उम्र : 26 लिंग : महिला | फोटो उपलब्ध |
| 100 | RJ/16/130/165382 | निर्वाचक का नाम : परता पिता का नाम: विठला गृह संख्या : 18 उम्र : 62 लिंग : पुरुष | फोटो उपलब्ध | 101 | LJC1849678 | निर्वाचक का नाम : सविता पति का नाम: परता गृह संख्या : 18 उम्र : 44 लिंग : महिला | फोटो उपलब्ध | 102 | YBW0938647 | निर्वाचक का नाम : सुनील पिता का नाम: परता गृह संख्या : 18 उम्र : 29 लिंग : पुरुष | फोटो उपलब्ध |
| 103 | YBW0938654 | निर्वाचक का नाम : सोनी पति का नाम: सुनील गृह संख्या : 18 उम्र : 28 लिंग : महिला | फोटो उपलब्ध | 104 | YBW1397223 | निर्वाचक का नाम : अशोक निनामा पिता का नाम: मंगलराम निनामा गृह संख्या : 19 उम्र : 29 लिंग : पुरुष | फोटो उपलब्ध | 105 | YBW1658152 | निर्वाचक का नाम : इंदुबाला पति का नाम: अशोक निनामा गृह संख्या : 19 उम्र : 23 लिंग : महिला | फोटो उपलब्ध |
| 106 | RJ/16/130/165384 | निर्वाचक का नाम : धुलिया पिता का नाम: विठला गृह संख्या : 20 उम्र : 66 लिंग : पुरुष | फोटो उपलब्ध | 107 | RJ/16/130/165385 | निर्वाचक का नाम : कमला पति का नाम: धुलिया गृह संख्या : 20 उम्र : 62 लिंग : महिला | फोटो उपलब्ध | 108 | YBW0858357 | निर्वाचक का नाम : मणिलाल पिता का नाम: धुलजी गृह संख्या : 20 उम्र : 31 लिंग : पुरुष | फोटो उपलब्ध |
| 109 | YBW1397611 | निर्वाचक का नाम : शिला पति का नाम: मणिलाल गृह संख्या : 20 उम्र : 30 लिंग : महिला | फोटो उपलब्ध | 110 | YBW1294388 | निर्वाचक का नाम : विश्राम पिता का नाम: धुलिया गृह संख्या : 20 उम्र : 27 लिंग : पुरुष | फोटो उपलब्ध | 111 | YBW1453968 | निर्वाचक का नाम : रेखा पति का नाम: विश्राम गृह संख्या : 20 उम्र : 26 लिंग : महिला | फोटो उपलब्ध |
| 112 | YBW1500206 | निर्वाचक का नाम : पंकज पिता का नाम: धुलिया गृह संख्या : 20 उम्र : 25 लिंग : पुरुष | फोटो उपलब्ध | 113 | RJ/16/130/166014 | निर्वाचक का नाम : नानजी पिता का नाम: गांगजी गृह संख्या : 21 उम्र : 69 लिंग : पुरुष | फोटो उपलब्ध | 114 | RJ/16/130/166023 | निर्वाचक का नाम : तुलसी पति का नाम: नानजी गृह संख्या : 21 उम्र : 66 लिंग : महिला | फोटो उपलब्ध |
| 115 | YBW1730845 | निर्वाचक का नाम : प्रियंका गणावा पिता का नाम: नानजी गृह संख्या : 21 उम्र : 20 लिंग : महिला | फोटो उपलब्ध | 116 | RJ/16/130/165389 | निर्वाचक का नाम : वीरजी पिता का नाम: गांगजी गृह संख्या : 22 उम्र : 66 लिंग : पुरुष | फोटो उपलब्ध | 117 | YBW1402189 | निर्वाचक का नाम : नरू पिता का नाम: विठ्ठला गृह संख्या : 22 उम्र : 46 लिंग : पुरुष | फोटो उपलब्ध |
| 118 | YBW0030510 | निर्वाचक का नाम : कांतिलाल पिता का नाम: धुलिया गृह संख्या : 22 उम्र : 44 लिंग : पुरुष | फोटो उपलब्ध | 119 | YBW1418300 | निर्वाचक का नाम : सानू पति का नाम: नरू गृह संख्या : 22 उम्र : 43 लिंग : महिला | फोटो उपलब्ध | 120 | YBW1692888 | निर्वाचक का नाम : राहुल पिता का नाम: कांतिलाल गृह संख्या : 22 उम्र : 25 लिंग : पुरुष | फोटो उपलब्ध |

| | | | | | | | | | | | |
|-----|------------------|--|-------------|-----|------------------|--|-------------|-----|------------------|---|-------------|
| 121 | YBW1625714 | निर्वाचक का नाम : कैलाश नीनामा पिता का नाम: नरू गृह संख्या : 22 उम्र : 21 लिंग : पुरुष | फोटो उपलब्ध | 122 | LJC1372233 | निर्वाचक का नाम : हुका पिता का नाम: जोदिया गृह संख्या : 23 उम्र : 44 लिंग : पुरुष | फोटो उपलब्ध | 123 | LJC2103257 | निर्वाचक का नाम : गटिया पिता का नाम: जोदिया गृह संख्या : 23 उम्र : 40 लिंग : पुरुष | फोटो उपलब्ध |
| 124 | YBW0315051 | निर्वाचक का नाम : राजु पति का नाम: गटिया गृह संख्या : 23 उम्र : 35 लिंग : महिला | फोटो उपलब्ध | 125 | RJ/16/130/165452 | निर्वाचक का नाम : कानजी पिता का नाम: मोतिया गृह संख्या : 24 उम्र : 65 लिंग : पुरुष | फोटो उपलब्ध | 126 | RJ/16/130/165453 | निर्वाचक का नाम : कडवी पति का नाम: कानजी गृह संख्या : 24 उम्र : 59 लिंग : महिला | फोटो उपलब्ध |
| 127 | YBW1317577 | निर्वाचक का नाम : नीमा पति का नाम: कैलाश गृह संख्या : 24 उम्र : 43 लिंग : महिला | फोटो उपलब्ध | 128 | LJC2103281 | निर्वाचक का नाम : कैलाश पिता का नाम: कानजी गृह संख्या : 24 उम्र : 40 लिंग : पुरुष | फोटो उपलब्ध | 129 | YBW0315077 | निर्वाचक का नाम : ललिता पति का नाम: हरिश चन्द्र गृह संख्या : 24 उम्र : 35 लिंग : महिला | फोटो उपलब्ध |
| 130 | YBW0315069 | निर्वाचक का नाम : हरिश चन्द्र पिता का नाम: कानजी गृह संख्या : 24 उम्र : 33 लिंग : पुरुष | फोटो उपलब्ध | 131 | YBW1640440 | निर्वाचक का नाम : वसुंधरा गणावा पिता का नाम: कैलाश गणावा गृह संख्या : 24 उम्र : 22 लिंग : महिला | फोटो उपलब्ध | 132 | YBW1770973 | निर्वाचक का नाम : हेमलता गणावा पिता का नाम: कैलाश गृह संख्या : 24 उम्र : 20 लिंग : महिला | फोटो उपलब्ध |
| 133 | RJ/16/130/165440 | निर्वाचक का नाम : शंकर पिता का नाम: मंगला गृह संख्या : 25 उम्र : 70 लिंग : पुरुष | फोटो उपलब्ध | 134 | RJ/16/130/165441 | निर्वाचक का नाम : मीरा पति का नाम: शंकर गृह संख्या : 25 उम्र : 64 लिंग : महिला | फोटो उपलब्ध | 135 | YBW0938662 | निर्वाचक का नाम : काली पिता का नाम: शंकर गृह संख्या : 25 उम्र : 28 लिंग : महिला | फोटो उपलब्ध |
| 136 | YBW1158070 | निर्वाचक का नाम : रामचंद्र पिता का नाम: शंकर गृह संख्या : 25 उम्र : 27 लिंग : पुरुष | फोटो उपलब्ध | 137 | YBW1501956 | निर्वाचक का नाम : किरपा पति का नाम: रामचंद्र गृह संख्या : 25 उम्र : 24 लिंग : महिला | फोटो उपलब्ध | 138 | YBW1651447 | निर्वाचक का नाम : कन्हैयालाल पिता का नाम: शंकर गृह संख्या : 25 उम्र : 22 लिंग : पुरुष | फोटो उपलब्ध |
| 139 | RJ/16/130/165449 | निर्वाचक का नाम : शान्ति पिता का नाम: मोतिया गृह संख्या : 26 उम्र : 57 लिंग : पुरुष | फोटो उपलब्ध | 140 | RJ/16/130/165450 | निर्वाचक का नाम : मीरा पति का नाम: शान्ति गृह संख्या : 26 उम्र : 56 लिंग : महिला | फोटो उपलब्ध | 141 | YBW1650795 | निर्वाचक का नाम : केशु गणावा पिता का नाम: शांति लाल गृह संख्या : 26 उम्र : 25 लिंग : महिला | फोटो उपलब्ध |
| 142 | YBW1650761 | निर्वाचक का नाम : अनीशा गणावा पिता का नाम: शांति लाल गृह संख्या : 26 उम्र : 23 लिंग : महिला | फोटो उपलब्ध | 143 | YBW1571736 | निर्वाचक का नाम : सुनील गनवा पिता का नाम: शांति लाल गनवा गृह संख्या : 26 उम्र : 22 लिंग : पुरुष | फोटो उपलब्ध | 144 | RJ/16/130/165434 | निर्वाचक का नाम : परतु पिता का नाम: मंगला गृह संख्या : 27 उम्र : 61 लिंग : पुरुष | फोटो उपलब्ध |
| 145 | RJ/16/130/165435 | निर्वाचक का नाम : मणी पति का नाम: परतु गृह संख्या : 27 उम्र : 59 लिंग : महिला | फोटो उपलब्ध | 146 | YBW0739060 | निर्वाचक का नाम : कालूराम पिता का नाम: परतु गृह संख्या : 27 उम्र : 30 लिंग : पुरुष | फोटो उपलब्ध | 147 | YBW1771690 | निर्वाचक का नाम : कमलेश पिता का नाम: परतु गृह संख्या : 27 उम्र : 20 लिंग : पुरुष | फोटो उपलब्ध |
| 148 | RJ/16/130/165436 | निर्वाचक का नाम : कमला पिता का नाम: मंगला गृह संख्या : 28 उम्र : 65 लिंग : पुरुष | फोटो उपलब्ध | 149 | RJ/16/130/165437 | निर्वाचक का नाम : सन्तु पति का नाम: कमला गृह संख्या : 28 उम्र : 62 लिंग : महिला | फोटो उपलब्ध | 150 | YBW1553494 | निर्वाचक का नाम : कलावती पति का नाम: गौतम गृह संख्या : 28 उम्र : 29 लिंग : महिला | फोटो उपलब्ध |

| | | | | | | | | | | | |
|-----|------------------|--|-------------|-----|------------------|---|-------------|-----|------------------|--|-------------|
| 151 | YBW0938688 | निर्वाचक का नाम : अंजना पति का नाम: कालूराम गृह संख्या : 28 उम्र : 28 लिंग : महिला | फोटो उपलब्ध | 152 | YBW1360734 | निर्वाचक का नाम : गौतम पिता का नाम: कमलाशंकर गृह संख्या : 28 उम्र : 25 लिंग : पुरुष | फोटो उपलब्ध | 153 | RJ/16/130/165433 | निर्वाचक का नाम : लक्ष्मण पिता का नाम: मंगला गृह संख्या : 29 उम्र : 54 लिंग : पुरुष | फोटो उपलब्ध |
| 154 | LJC1372341 | निर्वाचक का नाम : लसी पति का नाम: लक्ष्मण गृह संख्या : 29 उम्र : 52 लिंग : महिला | फोटो उपलब्ध | 155 | YBW0555045 | निर्वाचक का नाम : मणीलाल पिता का नाम: लक्ष्मण गृह संख्या : 29 उम्र : 31 लिंग : पुरुष | फोटो उपलब्ध | 156 | YBW0938696 | निर्वाचक का नाम : कमला गणावा पति का नाम: मणिलाल गृह संख्या : 29 उम्र : 28 लिंग : महिला | फोटो उपलब्ध |
| 157 | YBW1628163 | निर्वाचक का नाम : कल्पना गणावा पिता का नाम: लक्ष्मण गृह संख्या : 29 उम्र : 21 लिंग : महिला | फोटो उपलब्ध | 158 | RJ/16/130/165454 | निर्वाचक का नाम : रकिया पिता का नाम: पूंजा गृह संख्या : 30 उम्र : 74 लिंग : पुरुष | फोटो उपलब्ध | 159 | RJ/16/130/165455 | निर्वाचक का नाम : मोती पति का नाम: रकिया गृह संख्या : 30 उम्र : 72 लिंग : महिला | फोटो उपलब्ध |
| 160 | YBW0526855 | निर्वाचक का नाम : कडवी पिता का नाम: रकिया गृह संख्या : 30 उम्र : 54 लिंग : महिला | फोटो उपलब्ध | 161 | YBW0315085 | निर्वाचक का नाम : कालिया पिता का नाम: रकिया गृह संख्या : 30 उम्र : 36 लिंग : पुरुष | फोटो उपलब्ध | 162 | YBW0315093 | निर्वाचक का नाम : रिशमा पति का नाम: कालिया गृह संख्या : 30 उम्र : 35 लिंग : महिला | फोटो उपलब्ध |
| 163 | RJ/16/130/166034 | निर्वाचक का नाम : मोतिया पिता का नाम: पूंजा गृह संख्या : 31 उम्र : 86 लिंग : पुरुष | फोटो उपलब्ध | 164 | RJ/16/130/165451 | निर्वाचक का नाम : सुख लाल पिता का नाम: मोतिया गृह संख्या : 31 उम्र : 54 लिंग : पुरुष | फोटो उपलब्ध | 165 | RJ/16/130/165505 | निर्वाचक का नाम : मणी पति का नाम: सुख लाल गृह संख्या : 31 उम्र : 52 लिंग : महिला | फोटो उपलब्ध |
| 166 | LJC1372358 | निर्वाचक का नाम : प्रकाश पिता का नाम: मोतीया गृह संख्या : 31 उम्र : 43 लिंग : पुरुष | फोटो उपलब्ध | 167 | RJ/16/130/153458 | निर्वाचक का नाम : सेवां पति का नाम: प्रकाश गृह संख्या : 31 उम्र : 43 लिंग : महिला | फोटो उपलब्ध | 168 | YBW1650712 | निर्वाचक का नाम : गीता गणावा पिता का नाम: प्रकाश गृह संख्या : 31 उम्र : 23 लिंग : महिला | फोटो उपलब्ध |
| 169 | YBW1650860 | निर्वाचक का नाम : शीला गणावा पिता का नाम: सुखलाल गृह संख्या : 31 उम्र : 23 लिंग : महिला | फोटो उपलब्ध | 170 | YBW1650985 | निर्वाचक का नाम : मनीषा गणावा पिता का नाम: सुखलाल गृह संख्या : 31 उम्र : 22 लिंग : महिला | फोटो उपलब्ध | 171 | YBW1730571 | निर्वाचक का नाम : इतारी गणावा पिता का नाम: सुखलाल गृह संख्या : 31 उम्र : 20 लिंग : महिला | फोटो उपलब्ध |
| 172 | RJ/16/130/165448 | निर्वाचक का नाम : कान्ति पिता का नाम: मोतिया गृह संख्या : 32 उम्र : 59 लिंग : पुरुष | फोटो उपलब्ध | 173 | LJC1372366 | निर्वाचक का नाम : लसी पति का नाम: कान्ति गृह संख्या : 32 उम्र : 56 लिंग : महिला | फोटो उपलब्ध | 174 | YBW1498617 | निर्वाचक का नाम : लक्ष्मी पति का नाम: गोविन्द गणावा गृह संख्या : 32 उम्र : 25 लिंग : महिला | फोटो उपलब्ध |
| 175 | YBW1500248 | निर्वाचक का नाम : गोविन्द गणावा पिता का नाम: कातिलाल गणावा गृह संख्या : 32 उम्र : 24 लिंग : पुरुष | फोटो उपलब्ध | 176 | RJ/16/130/165456 | निर्वाचक का नाम : जमना पति का नाम: भेरा गृह संख्या : 33 उम्र : 86 लिंग : महिला | फोटो उपलब्ध | 177 | RJ/16/130/165460 | निर्वाचक का नाम : रमेश पिता का नाम: भेरा गृह संख्या : 33 उम्र : 54 लिंग : पुरुष | फोटो उपलब्ध |
| 178 | RJ/16/130/165461 | निर्वाचक का नाम : हुरा पति का नाम: रमेश गृह संख्या : 33 उम्र : 52 लिंग : महिला | फोटो उपलब्ध | 179 | YBW1501915 | निर्वाचक का नाम : दिनेश पिता का नाम: रमेश गृह संख्या : 33 उम्र : 23 लिंग : पुरुष | फोटो उपलब्ध | 180 | YBW1773027 | निर्वाचक का नाम : कल्पना गणावा पिता का नाम: रमेश गणावा गृह संख्या : 33 उम्र : 20 लिंग : महिला | फोटो उपलब्ध |

| | | | | | | | | |
|-----|------------------|--|-----|------------------|---|-----|------------------|--|
| 181 | RJ/16/130/165462 | निर्वाचक का नाम : नरेन्द्र पिता का नाम: भेरा गृह संख्या : 34 उम्र : 69 लिंग : पुरुष | 182 | YBW0171496 | निर्वाचक का नाम : जोखी पिता का नाम: भेरा गृह संख्या : 35 उम्र : 66 लिंग : महिला | 183 | RJ/16/130/165464 | निर्वाचक का नाम : अर्जुन पिता का नाम: भेरा गृह संख्या : 35 उम्र : 64 लिंग : पुरुष |
| 184 | RJ/16/130/165465 | निर्वाचक का नाम : हीरा पति का नाम: अर्जुन गृह संख्या : 35 उम्र : 62 लिंग : महिला | 185 | YBW0555052 | निर्वाचक का नाम : रेखा पति का नाम: नरेश गृह संख्या : 35 उम्र : 36 लिंग : महिला | 186 | YBW0555078 | निर्वाचक का नाम : गुड्डी पति का नाम: विकास गृह संख्या : 35 उम्र : 35 लिंग : महिला |
| 187 | YBW0171504 | निर्वाचक का नाम : नरेश पिता का नाम: अर्जुन गृह संख्या : 35 उम्र : 34 लिंग : पुरुष | 188 | YBW0555060 | निर्वाचक का नाम : विकास पिता का नाम: अर्जुन गृह संख्या : 35 उम्र : 33 लिंग : पुरुष | 189 | RJ/16/130/165439 | निर्वाचक का नाम : रंगी पति का नाम: मनजी गृह संख्या : 36 उम्र : 79 लिंग : महिला |
| 190 | YBW1600311 | निर्वाचक का नाम : रकमा पिता का नाम: मनजी गृह संख्या : 36 उम्र : 39 लिंग : पुरुष | 191 | YBW0030502 | निर्वाचक का नाम : सुगना पति का नाम: रकमा गृह संख्या : 36 उम्र : 35 लिंग : महिला | 192 | YBW1759828 | निर्वाचक का नाम : माया पिता का नाम: रकमा गृह संख्या : 36 उम्र : 24 लिंग : महिला |
| 193 | RJ/16/130/165404 | निर्वाचक का नाम : कोदरी पति का नाम: नाथू गृह संख्या : 37 उम्र : 69 लिंग : महिला | 194 | YBW1317585 | निर्वाचक का नाम : बबली पति का नाम: सवजी गृह संख्या : 37 उम्र : 43 लिंग : महिला | 195 | YBW1322882 | निर्वाचक का नाम : सवजी पिता का नाम: नाथु गृह संख्या : 37 उम्र : 42 लिंग : पुरुष |
| 196 | YBW0315101 | निर्वाचक का नाम : रीना पति का नाम: धुलजी गृह संख्या : 37 उम्र : 35 लिंग : महिला | 197 | RJ/16/130/166047 | निर्वाचक का नाम : नानू पिता का नाम: कालिया गृह संख्या : 38 उम्र : 70 लिंग : पुरुष | 198 | RJ/16/130/165406 | निर्वाचक का नाम : कंकू पति का नाम: नानू गृह संख्या : 38 उम्र : 66 लिंग : महिला |
| 199 | YBW0938704 | निर्वाचक का नाम : प्रभु पिता का नाम: नानू गृह संख्या : 38 उम्र : 28 लिंग : पुरुष | 200 | YBW0938712 | निर्वाचक का नाम : सविता पति का नाम: प्रभु गृह संख्या : 38 उम्र : 28 लिंग : महिला | 201 | YBW1453976 | निर्वाचक का नाम : हरीश पिता का नाम: नानू गृह संख्या : 38 उम्र : 25 लिंग : पुरुष |
| 202 | RJ/16/130/165408 | निर्वाचक का नाम : कमतु पति का नाम: रावजी गृह संख्या : 39 उम्र : 76 लिंग : महिला | 203 | RJ/16/130/166026 | निर्वाचक का नाम : लक्ष्मण पिता का नाम: रावजी गृह संख्या : 39 उम्र : 56 लिंग : पुरुष | 204 | RJ/16/130/165409 | निर्वाचक का नाम : सपु पति का नाम: लक्ष्मण गृह संख्या : 39 उम्र : 54 लिंग : महिला |
| 205 | LJC1213594 | निर्वाचक का नाम : रमण पिता का नाम: रावजी गृह संख्या : 39 उम्र : 54 लिंग : पुरुष | 206 | RJ/16/130/165410 | निर्वाचक का नाम : गीता पति का नाम: रमण गृह संख्या : 39 उम्र : 52 लिंग : महिला | 207 | LJC1372382 | निर्वाचक का नाम : अर्जुन पिता का नाम: रावजी गृह संख्या : 39 उम्र : 42 लिंग : पुरुष |
| 208 | LJC1819770 | निर्वाचक का नाम : गंगा पति का नाम: अर्जुन गृह संख्या : 39 उम्र : 42 लिंग : महिला | 209 | YBW0739078 | निर्वाचक का नाम : मनीष कुमार पिता का नाम: लक्ष्मण गृह संख्या : 39 उम्र : 32 लिंग : पुरुष | 210 | YBW0739086 | निर्वाचक का नाम : अनिता पति का नाम: मनीष कुमार गृह संख्या : 39 उम्र : 32 लिंग : महिला |

| | | | | | | | | | | | |
|-----|------------------|--|-------------|-----|------------------|--|-------------|-----|------------------|--|-------------|
| 211 | YBW1250802 | निर्वाचक का नाम : मुकेश पिता का नाम: लक्ष्मण गृह संख्या : 39 उम्र : 28 लिंग : पुरुष | फोटो उपलब्ध | 212 | YBW1979616 | निर्वाचक का नाम : लक्ष्मी पति का नाम: मुकेश गृह संख्या : 39 उम्र : 25 लिंग : महिला | फोटो उपलब्ध | 213 | YBW1651017 | निर्वाचक का नाम : हिना निनामा पिता का नाम: रमन लाल गृह संख्या : 39 उम्र : 23 लिंग : महिला | फोटो उपलब्ध |
| 214 | YBW1569391 | निर्वाचक का नाम : मोहन निनामा पिता का नाम: अर्जुन लाल निनामा गृह संख्या : 39 उम्र : 22 लिंग : पुरुष | फोटो उपलब्ध | 215 | YBW1677749 | निर्वाचक का नाम : दरिया निनामा पिता का नाम: अर्जुन गृह संख्या : 39 उम्र : 21 लिंग : महिला | फोटो उपलब्ध | 216 | RJ/16/130/165411 | निर्वाचक का नाम : मलिया पिता का नाम: दीपा गृह संख्या : 40 उम्र : 72 लिंग : पुरुष | फोटो उपलब्ध |
| 217 | RJ/16/130/165412 | निर्वाचक का नाम : समसु पति का नाम: मलिया गृह संख्या : 40 उम्र : 69 लिंग : महिला | फोटो उपलब्ध | 218 | LJC1849942 | निर्वाचक का नाम : हीरा पिता का नाम: मलीया गृह संख्या : 40 उम्र : 42 लिंग : पुरुष | फोटो उपलब्ध | 219 | LJC1849124 | निर्वाचक का नाम : इन्द्रा पति का नाम: हिरा गृह संख्या : 40 उम्र : 42 लिंग : महिला | फोटो उपलब्ध |
| 220 | YBW1250836 | निर्वाचक का नाम : मुकेश पिता का नाम: मलिया गृह संख्या : 40 उम्र : 26 लिंग : पुरुष | फोटो उपलब्ध | 221 | YBW1402205 | निर्वाचक का नाम : हितेश पिता का नाम: हीरालाल गृह संख्या : 40 उम्र : 25 लिंग : पुरुष | फोटो उपलब्ध | 222 | YBW1544980 | निर्वाचक का नाम : प्रवीण नीनामा पिता का नाम: मलिया गृह संख्या : 40 उम्र : 23 लिंग : पुरुष | फोटो उपलब्ध |
| 223 | YBW1584739 | निर्वाचक का नाम : वसुंधरा पिता का नाम: हीरा लाल गृह संख्या : 40 उम्र : 22 लिंग : महिला | फोटो उपलब्ध | 224 | YBW1731280 | निर्वाचक का नाम : दिनेश नीनामा पिता का नाम: हीरालाल नीनामा गृह संख्या : 40 उम्र : 20 लिंग : पुरुष | फोटो उपलब्ध | 225 | RJ/16/130/165414 | निर्वाचक का नाम : चम्या पति का नाम: मंगला राम गृह संख्या : 41 उम्र : 64 लिंग : महिला | फोटो उपलब्ध |
| 226 | RJ/16/130/166035 | निर्वाचक का नाम : मंगलराम पिता का नाम: दीपा गृह संख्या : 41 उम्र : 64 लिंग : पुरुष | फोटो उपलब्ध | 227 | LJC1372390 | निर्वाचक का नाम : तोलाराम पिता का नाम: मंगलराम गृह संख्या : 41 उम्र : 42 लिंग : पुरुष | फोटो उपलब्ध | 228 | LJC1739952 | निर्वाचक का नाम : गीता पति का नाम: तोलाराम गृह संख्या : 41 उम्र : 42 लिंग : महिला | फोटो उपलब्ध |
| 229 | YBW1544956 | निर्वाचक का नाम : कमलेश निनामा पिता का नाम: तोलाराम गृह संख्या : 41 उम्र : 23 लिंग : पुरुष | फोटो उपलब्ध | 230 | YBW1626217 | निर्वाचक का नाम : शान्तिलाल निनामा पिता का नाम: तोलाराम गृह संख्या : 41 उम्र : 21 लिंग : पुरुष | फोटो उपलब्ध | 231 | RJ/16/130/165415 | निर्वाचक का नाम : खातू पिता का नाम: दोलिया गृह संख्या : 42 उम्र : 74 लिंग : पुरुष | फोटो उपलब्ध |
| 232 | LJC1372408 | निर्वाचक का नाम : रमेश पिता का नाम: खातू गृह संख्या : 42 उम्र : 44 लिंग : पुरुष | फोटो उपलब्ध | 233 | LJC1372416 | निर्वाचक का नाम : कमला पति का नाम: रमेश गृह संख्या : 42 उम्र : 44 लिंग : महिला | फोटो उपलब्ध | 234 | LJC1849413 | निर्वाचक का नाम : प्रभुलाल पिता का नाम: खातू गृह संख्या : 42 उम्र : 40 लिंग : पुरुष | फोटो उपलब्ध |
| 235 | YBW0315119 | निर्वाचक का नाम : इन्दिरा पति का नाम: प्रभु गृह संख्या : 42 उम्र : 39 लिंग : महिला | फोटो उपलब्ध | 236 | YBW0315127 | निर्वाचक का नाम : मगन पिता का नाम: खातू गृह संख्या : 42 उम्र : 37 लिंग : पुरुष | फोटो उपलब्ध | 237 | YBW0315135 | निर्वाचक का नाम : अनिता पति का नाम: मगन गृह संख्या : 42 उम्र : 35 लिंग : महिला | फोटो उपलब्ध |
| 238 | YBW1522242 | निर्वाचक का नाम : ईश्वर गणावा पिता का नाम: रमेश गणावा गृह संख्या : 42 उम्र : 23 लिंग : पुरुष | फोटो उपलब्ध | 239 | RJ/16/130/165417 | निर्वाचक का नाम : वेस्ती पति का नाम: रंगजी गृह संख्या : 43 उम्र : 69 लिंग : महिला | फोटो उपलब्ध | 240 | LJC1849199 | निर्वाचक का नाम : रंगजी पिता का नाम: दोलिया गृह संख्या : 43 उम्र : 65 लिंग : पुरुष | फोटो उपलब्ध |

| | | | | | | | | | | | |
|-----|------------------|---|-------------|-----|------------|--|-------------|-----|------------------|---|-------------|
| 241 | YBW1317817 | निर्वाचक का नाम : मुकेश पिता का नाम: रंगजी गृह संख्या : 43 उम्र : 33 लिंग : पुरुष | फोटो उपलब्ध | 242 | YBW1317650 | निर्वाचक का नाम : तारा पति का नाम: मुकेश गृह संख्या : 43 उम्र : 32 लिंग : महिला | फोटो उपलब्ध | 243 | RJ/16/130/165418 | निर्वाचक का नाम : भुरालाल पिता का नाम: दोलिया गृह संख्या : 44 उम्र : 65 लिंग : पुरुष | फोटो उपलब्ध |
| 244 | RJ/16/130/165419 | निर्वाचक का नाम : सुरा पति का नाम: भुरालाल गृह संख्या : 44 उम्र : 62 लिंग : महिला | फोटो उपलब्ध | 245 | YBW0315150 | निर्वाचक का नाम : मनिषा पति का नाम: नारायण गृह संख्या : 44 उम्र : 36 लिंग : महिला | फोटो उपलब्ध | 246 | YBW0938746 | निर्वाचक का नाम : रमिला पति का नाम: हरीश गृह संख्या : 44 उम्र : 35 लिंग : महिला | फोटो उपलब्ध |
| 247 | YBW0315143 | निर्वाचक का नाम : नारायण पिता का नाम: भुरा गृह संख्या : 44 उम्र : 34 लिंग : पुरुष | फोटो उपलब्ध | 248 | YBW0555086 | निर्वाचक का नाम : हरीश कुमार पिता का नाम: भुरालाल गृह संख्या : 44 उम्र : 31 लिंग : पुरुष | फोटो उपलब्ध | 249 | YBW1694678 | निर्वाचक का नाम : इंदिरा पति का नाम: पंकज गृह संख्या : 44 उम्र : 28 लिंग : महिला | फोटो उपलब्ध |
| 250 | YBW1454008 | निर्वाचक का नाम : पंकज पिता का नाम: भुरालाल गृह संख्या : 44 उम्र : 25 लिंग : पुरुष | फोटो उपलब्ध | 251 | LJC1372424 | निर्वाचक का नाम : शम्भु पिता का नाम: नानका गृह संख्या : 45 उम्र : 44 लिंग : पुरुष | फोटो उपलब्ध | 252 | LJC1372432 | निर्वाचक का नाम : राजु पति का नाम: शम्भु गृह संख्या : 45 उम्र : 42 लिंग : महिला | फोटो उपलब्ध |
| 253 | YBW1643089 | निर्वाचक का नाम : कमलेश पिता का नाम: शंभू गृह संख्या : 45 उम्र : 24 लिंग : पुरुष | फोटो उपलब्ध | 254 | YBW1567528 | निर्वाचक का नाम : नरेश गणावा पिता का नाम: शंभू लाल गणावा गृह संख्या : 45 उम्र : 22 लिंग : पुरुष | फोटो उपलब्ध | 255 | RJ/16/130/165421 | निर्वाचक का नाम : राजू पिता का नाम: नानका गृह संख्या : 46 उम्र : 53 लिंग : पुरुष | फोटो उपलब्ध |
| 256 | LJC1739986 | निर्वाचक का नाम : रकमी पति का नाम: राजु गृह संख्या : 46 उम्र : 49 लिंग : महिला | फोटो उपलब्ध | 257 | YBW0555094 | निर्वाचक का नाम : लक्ष्मण पिता का नाम: नानका गृह संख्या : 46 उम्र : 35 लिंग : पुरुष | फोटो उपलब्ध | 258 | YBW0555102 | निर्वाचक का नाम : ललिता पति का नाम: लक्ष्मण गृह संख्या : 46 उम्र : 34 लिंग : महिला | फोटो उपलब्ध |
| 259 | YBW0555110 | निर्वाचक का नाम : लक्ष्मणलाल पिता का नाम: राजू गृह संख्या : 46 उम्र : 31 लिंग : पुरुष | फोटो उपलब्ध | 260 | YBW0938753 | निर्वाचक का नाम : पिंटू पिता का नाम: राजु गृह संख्या : 46 उम्र : 28 लिंग : पुरुष | फोटो उपलब्ध | 261 | YBW1567585 | निर्वाचक का नाम : पप्पू गणावा पिता का नाम: राजू गणावा गृह संख्या : 46 उम्र : 22 लिंग : पुरुष | फोटो उपलब्ध |
| 262 | YBW0435529 | निर्वाचक का नाम : रमेश पिता का नाम: कचरू गृह संख्या : 47 उम्र : 39 लिंग : पुरुष | फोटो उपलब्ध | 263 | YBW0435537 | निर्वाचक का नाम : चम्पा पति का नाम: रमेश गृह संख्या : 47 उम्र : 36 लिंग : महिला | फोटो उपलब्ध | 264 | RJ/16/130/166036 | निर्वाचक का नाम : सूर्यकिरण पिता का नाम: भेरा गृह संख्या : 48 उम्र : 59 लिंग : पुरुष | फोटो उपलब्ध |
| 265 | RJ/16/130/165457 | निर्वाचक का नाम : अमरी पति का नाम: सूर्यकिरण गृह संख्या : 48 उम्र : 56 लिंग : महिला | फोटो उपलब्ध | 266 | YBW1397660 | निर्वाचक का नाम : लक्ष्मी पिता का नाम: सूर्यकिरण गृह संख्या : 48 उम्र : 31 लिंग : महिला | फोटो उपलब्ध | 267 | YBW1866078 | निर्वाचक का नाम : दीपिका गणावा पिता का नाम: सूर्या किरण गणावा गृह संख्या : 48 उम्र : 24 लिंग : महिला | फोटो उपलब्ध |
| 268 | YBW1866045 | निर्वाचक का नाम : कपिल गणावा पिता का नाम: सूर्या किरण गणावा गृह संख्या : 48 उम्र : 21 लिंग : पुरुष | फोटो उपलब्ध | 269 | LJC1372440 | निर्वाचक का नाम : वरसंग पिता का नाम: फूलजी गृह संख्या : 49 उम्र : 45 लिंग : पुरुष | फोटो उपलब्ध | 270 | YBW1322908 | निर्वाचक का नाम : कमला पति का नाम: वरसंग गृह संख्या : 49 उम्र : 40 लिंग : महिला | फोटो उपलब्ध |

| | | | | | | | | | | | |
|-----|------------------|---|-------------|-----|------------------|---|-------------|-----|------------------|---|-------------|
| 271 | YBW0858407 | निर्वाचक का नाम : विद्वली पति का नाम: गलबा गृह संख्या : 50 उम्र : 61 लिंग : महिला | फोटो उपलब्ध | 272 | YBW0404327 | निर्वाचक का नाम : तोलाराम पिता का नाम: गलबा गृह संख्या : 50 उम्र : 37 लिंग : पुरुष | फोटो उपलब्ध | 273 | YBW0938761 | निर्वाचक का नाम : काली पति का नाम: तोलाराम गृह संख्या : 50 उम्र : 29 लिंग : महिला | फोटो उपलब्ध |
| 274 | RJ/16/130/165473 | निर्वाचक का नाम : नाथू पिता का नाम: लाबूडा गृह संख्या : 51 उम्र : 82 लिंग : पुरुष | फोटो उपलब्ध | 275 | RJ/16/130/166010 | निर्वाचक का नाम : रावजी पिता का नाम: नाथू गृह संख्या : 51 उम्र : 61 लिंग : पुरुष | फोटो उपलब्ध | 276 | RJ/16/130/165475 | निर्वाचक का नाम : सुगना पति का नाम: रावजी गृह संख्या : 51 उम्र : 58 लिंग : महिला | फोटो उपलब्ध |
| 277 | YBW0257501 | निर्वाचक का नाम : रघुवीर पिता का नाम: रावजी गृह संख्या : 51 उम्र : 35 लिंग : पुरुष | फोटो उपलब्ध | 278 | YBW0257519 | निर्वाचक का नाम : गटु पति का नाम: रघुवीर गृह संख्या : 51 उम्र : 34 लिंग : महिला | फोटो उपलब्ध | 279 | YBW0938779 | निर्वाचक का नाम : कला पति का नाम: देवीलाल गृह संख्या : 51 उम्र : 31 लिंग : महिला | फोटो उपलब्ध |
| 280 | YBW0739094 | निर्वाचक का नाम : देवीलाल पिता का नाम: रावजी गृह संख्या : 51 उम्र : 30 लिंग : पुरुष | फोटो उपलब्ध | 281 | YBW0938787 | निर्वाचक का नाम : मेघजी पिता का नाम: रावजी गृह संख्या : 51 उम्र : 29 लिंग : पुरुष | फोटो उपलब्ध | 282 | YBW0938795 | निर्वाचक का नाम : लक्ष्मी पति का नाम: मेघजी गृह संख्या : 51 उम्र : 29 लिंग : महिला | फोटो उपलब्ध |
| 283 | RJ/16/130/165477 | निर्वाचक का नाम : बक्सु पिता का नाम: कचरू गृह संख्या : 52 उम्र : 66 लिंग : पुरुष | फोटो उपलब्ध | 284 | RJ/16/130/165478 | निर्वाचक का नाम : श्यामा पति का नाम: बक्सु गृह संख्या : 52 उम्र : 64 लिंग : महिला | फोटो उपलब्ध | 285 | LJC1372457 | निर्वाचक का नाम : हीरा पिता का नाम: कचरू गृह संख्या : 52 उम्र : 44 लिंग : पुरुष | फोटो उपलब्ध |
| 286 | YBW1805589 | निर्वाचक का नाम : प्रिया गणावा पिता का नाम: बक्सु गृह संख्या : 52 उम्र : 24 लिंग : महिला | फोटो उपलब्ध | 287 | LJC1849231 | निर्वाचक का नाम : लालु पिता का नाम: हलीया गृह संख्या : 53 उम्र : 77 लिंग : पुरुष | फोटो उपलब्ध | 288 | LJC1213628 | निर्वाचक का नाम : नानका पिता का नाम: धनजी गृह संख्या : 53 उम्र : 76 लिंग : पुरुष | फोटो उपलब्ध |
| 289 | RJ/16/130/166044 | निर्वाचक का नाम : जीवली पति का नाम: नानका गृह संख्या : 53 उम्र : 74 लिंग : महिला | फोटो उपलब्ध | 290 | YBW0404335 | निर्वाचक का नाम : अशोक पिता का नाम: नानका गृह संख्या : 53 उम्र : 37 लिंग : पुरुष | फोटो उपलब्ध | 291 | LJC2103307 | निर्वाचक का नाम : कालु पिता का नाम: नानका गृह संख्या : 53 उम्र : 36 लिंग : पुरुष | फोटो उपलब्ध |
| 292 | YBW0404343 | निर्वाचक का नाम : गंगा पति का नाम: अशोक गृह संख्या : 53 उम्र : 35 लिंग : महिला | फोटो उपलब्ध | 293 | YBW0938803 | निर्वाचक का नाम : लक्ष्मी पति का नाम: कालुराम गृह संख्या : 53 उम्र : 34 लिंग : महिला | फोटो उपलब्ध | 294 | YBW1248202 | निर्वाचक का नाम : आशा पति का नाम: रखमा गृह संख्या : 53 उम्र : 29 लिंग : महिला | फोटो उपलब्ध |
| 295 | YBW0938811 | निर्वाचक का नाम : रकमा पिता का नाम: नानका गृह संख्या : 53 उम्र : 28 लिंग : पुरुष | फोटो उपलब्ध | 296 | YBW1467323 | निर्वाचक का नाम : अनिता पति का नाम: गोविंद गृह संख्या : 53 उम्र : 26 लिंग : महिला | फोटो उपलब्ध | 297 | YBW1467315 | निर्वाचक का नाम : गोविंद पिता का नाम: लालू गृह संख्या : 53 उम्र : 26 लिंग : पुरुष | फोटो उपलब्ध |
| 298 | YBW1402221 | निर्वाचक का नाम : भूरालाल पिता का नाम: ननका गृह संख्या : 53 उम्र : 25 लिंग : पुरुष | फोटो उपलब्ध | 299 | YBW1641620 | निर्वाचक का नाम : लक्ष्मी गणावा पति का नाम: भूरालाल गृह संख्या : 53 उम्र : 25 लिंग : महिला | फोटो उपलब्ध | 300 | RJ/16/130/166041 | निर्वाचक का नाम : छगन पिता का नाम: दला गृह संख्या : 54 उम्र : 55 लिंग : पुरुष | फोटो उपलब्ध |

| | | | | | | | | | | | |
|-----|------------------|--|-------------|-----|------------------|---|-------------|-----|------------------|---|-------------|
| 301 | RJ/16/130/165427 | निर्वाचक का नाम : आशा पति का नाम: छगन गृह संख्या : 54 उम्र : 54 लिंग : महिला | फोटो उपलब्ध | 302 | YBW0105791 | निर्वाचक का नाम : मन्जु पति का नाम: छगन गृह संख्या : 54 उम्र : 43 लिंग : महिला | फोटो उपलब्ध | 303 | RJ/16/130/165429 | निर्वाचक का नाम : कस्तुरी पति का नाम: लालू गृह संख्या : 55 उम्र : 76 लिंग : महिला | फोटो उपलब्ध |
| 304 | RJ/16/130/165430 | निर्वाचक का नाम : कुरी पति का नाम: लालू गृह संख्या : 55 उम्र : 74 लिंग : महिला | फोटो उपलब्ध | 305 | YBW1586247 | निर्वाचक का नाम : पुलकी पति का नाम: भेमा गृह संख्या : 56 उम्र : 45 लिंग : महिला | फोटो उपलब्ध | 306 | LJC1372465 | निर्वाचक का नाम : भेमा पिता का नाम: दुदिया गृह संख्या : 56 उम्र : 44 लिंग : पुरुष | फोटो उपलब्ध |
| 307 | YBW1589720 | निर्वाचक का नाम : प्रवीण पिता का नाम: भेमा गृह संख्या : 56 उम्र : 22 लिंग : पुरुष | फोटो उपलब्ध | 308 | RJ/16/130/165395 | निर्वाचक का नाम : खातूडी पति का नाम: मारनैंग गृह संख्या : 57 उम्र : 76 लिंग : महिला | फोटो उपलब्ध | 309 | RJ/16/130/165397 | निर्वाचक का नाम : लीला पति का नाम: लसिया गृह संख्या : 57 उम्र : 52 लिंग : महिला | फोटो उपलब्ध |
| 310 | RJ/16/130/165396 | निर्वाचक का नाम : लसिया पिता का नाम: मारनैंग गृह संख्या : 57 उम्र : 50 लिंग : पुरुष | फोटो उपलब्ध | 311 | YBW0105148 | निर्वाचक का नाम : भाणजी पिता का नाम: मारनैंग गृह संख्या : 57 उम्र : 42 लिंग : पुरुष | फोटो उपलब्ध | 312 | YBW1400837 | निर्वाचक का नाम : अरविंद पिता का नाम: लक्ष्मण गृह संख्या : 57 उम्र : 25 लिंग : पुरुष | फोटो उपलब्ध |
| 313 | YBW1613959 | निर्वाचक का नाम : प्रमिला गणावा पिता का नाम: लक्ष्मण गणावा गृह संख्या : 57 उम्र : 24 लिंग : महिला | फोटो उपलब्ध | 314 | YBW1981802 | निर्वाचक का नाम : मनीषा कुमारी पति का नाम: अजित गणावा गृह संख्या : 57 उम्र : 23 लिंग : महिला | फोटो उपलब्ध | 315 | YBW1573419 | निर्वाचक का नाम : अजित गणावा पिता का नाम: भानजी गणावा गृह संख्या : 57 उम्र : 22 लिंग : पुरुष | फोटो उपलब्ध |
| 316 | RJ/16/130/165400 | निर्वाचक का नाम : पोंजी पति का नाम: नरू गृह संख्या : 58 उम्र : 69 लिंग : महिला | फोटो उपलब्ध | 317 | LJC1372473 | निर्वाचक का नाम : रामजी पिता का नाम: नरू गृह संख्या : 58 उम्र : 44 लिंग : पुरुष | फोटो उपलब्ध | 318 | LJC1372481 | निर्वाचक का नाम : कान्ता पति का नाम: रामजी गृह संख्या : 58 उम्र : 43 लिंग : महिला | फोटो उपलब्ध |
| 319 | YBW1498484 | निर्वाचक का नाम : अनिल पिता का नाम: रामजी गृह संख्या : 58 उम्र : 24 लिंग : पुरुष | फोटो उपलब्ध | 320 | RJ/16/130/165402 | निर्वाचक का नाम : मन्जु पति का नाम: भाणिया गृह संख्या : 59 उम्र : 52 लिंग : महिला | फोटो उपलब्ध | 321 | YBW0938829 | निर्वाचक का नाम : पूनम निनामा पति का नाम: सुभाष गृह संख्या : 59 उम्र : 31 लिंग : महिला | फोटो उपलब्ध |
| 322 | YBW0938837 | निर्वाचक का नाम : सुभाष निनामा पिता का नाम: भाणजी निनामा गृह संख्या : 59 उम्र : 29 लिंग : पुरुष | फोटो उपलब्ध | 323 | YBW1248160 | निर्वाचक का नाम : सुनील पिता का नाम: भानजी गृह संख्या : 59 उम्र : 28 लिंग : पुरुष | फोटो उपलब्ध | 324 | YBW1524347 | निर्वाचक का नाम : दुर्गा निनामा माता का नाम: मंजू गृह संख्या : 59 उम्र : 23 लिंग : महिला | फोटो उपलब्ध |
| 325 | YBW1717008 | निर्वाचक का नाम : गुड्डी निनामा पिता का नाम: भानजी गृह संख्या : 59 उम्र : 20 लिंग : महिला | फोटो उपलब्ध | 326 | RJ/16/130/166042 | निर्वाचक का नाम : धुलिया पिता का नाम: दीपा गृह संख्या : 60 उम्र : 74 लिंग : पुरुष | फोटो उपलब्ध | 327 | RJ/16/130/166022 | निर्वाचक का नाम : कमला पति का नाम: धुलिया गृह संख्या : 60 उम्र : 69 लिंग : महिला | फोटो उपलब्ध |
| 328 | RJ/16/130/166027 | निर्वाचक का नाम : शम्भुडा पिता का नाम: धुलिया गृह संख्या : 60 उम्र : 54 लिंग : पुरुष | फोटो उपलब्ध | 329 | RJ/16/130/166029 | निर्वाचक का नाम : सुरखा पति का नाम: शम्भुडा गृह संख्या : 60 उम्र : 52 लिंग : महिला | फोटो उपलब्ध | 330 | YBW0359661 | निर्वाचक का नाम : सतीश पिता का नाम: धुलिया गृह संख्या : 60 उम्र : 44 लिंग : पुरुष | फोटो उपलब्ध |

| | | | | | | | | | | | |
|-----|------------------|--|-------------|-----|------------------|---|-------------|-----|------------------|---|-------------|
| 331 | LJC2103232 | निर्वाचक का नाम : कोदरी पति का नाम: सतीश गृह संख्या : 60 उम्र : 42 लिंग : महिला | फोटो उपलब्ध | 332 | LJC2103265 | निर्वाचक का नाम : गौतम पिता का नाम: धुलिया गृह संख्या : 60 उम्र : 42 लिंग : पुरुष | फोटो उपलब्ध | 333 | YBW0938845 | निर्वाचक का नाम : आशु पति का नाम: गोतम गृह संख्या : 60 उम्र : 41 लिंग : महिला | फोटो उपलब्ध |
| 334 | YBW1756758 | निर्वाचक का नाम : जय शंकर पिता का नाम: सतीश गृह संख्या : 60 उम्र : 23 लिंग : पुरुष | फोटो उपलब्ध | 335 | YBW1756949 | निर्वाचक का नाम : सूर्या पिता का नाम: सतीश गृह संख्या : 60 उम्र : 22 लिंग : महिला | फोटो उपलब्ध | 336 | YBW1758762 | निर्वाचक का नाम : मेता पिता का नाम: शंभू लाल गृह संख्या : 60 उम्र : 22 लिंग : महिला | फोटो उपलब्ध |
| 337 | YBW1625862 | निर्वाचक का नाम : अजय नीनामा पिता का नाम: गौतम गृह संख्या : 60 उम्र : 21 लिंग : पुरुष | फोटो उपलब्ध | 338 | YBW1773316 | निर्वाचक का नाम : काली निनामा पिता का नाम: शंभूलाल निनामा गृह संख्या : 60 उम्र : 20 लिंग : महिला | फोटो उपलब्ध | 339 | RJ/16/130/165391 | निर्वाचक का नाम : नानका पिता का नाम: रकमा गृह संख्या : 61 उम्र : 74 लिंग : पुरुष | फोटो उपलब्ध |
| 340 | RJ/16/130/165392 | निर्वाचक का नाम : कंकु पति का नाम: नानका गृह संख्या : 61 उम्र : 64 लिंग : महिला | फोटो उपलब्ध | 341 | LJC1372499 | निर्वाचक का नाम : बालचन्द्र पिता का नाम: नानका गृह संख्या : 61 उम्र : 43 लिंग : पुरुष | फोटो उपलब्ध | 342 | LJC1372507 | निर्वाचक का नाम : वरजु पति का नाम: बालचन्द्र गृह संख्या : 61 उम्र : 43 लिंग : महिला | फोटो उपलब्ध |
| 343 | YBW0315176 | निर्वाचक का नाम : जगमाल पिता का नाम: नानका गृह संख्या : 61 उम्र : 34 लिंग : पुरुष | फोटो उपलब्ध | 344 | YBW0315184 | निर्वाचक का नाम : कविया पति का नाम: जगमाल गृह संख्या : 61 उम्र : 33 लिंग : महिला | फोटो उपलब्ध | 345 | YBW0420448 | निर्वाचक का नाम : मणि पति का नाम: विकास गृह संख्या : 61 उम्र : 32 लिंग : महिला | फोटो उपलब्ध |
| 346 | YBW0420430 | निर्वाचक का नाम : विकास पिता का नाम: नानका गृह संख्या : 61 उम्र : 32 लिंग : पुरुष | फोटो उपलब्ध | 347 | YBW1360908 | निर्वाचक का नाम : ईश्वर पिता का नाम: बालचंद्र गृह संख्या : 61 उम्र : 25 लिंग : पुरुष | फोटो उपलब्ध | 348 | YBW1589340 | निर्वाचक का नाम : धनपाल गणावा पिता का नाम: बालचंद्र गृह संख्या : 61 उम्र : 22 लिंग : पुरुष | फोटो उपलब्ध |
| 349 | RJ/16/130/166028 | निर्वाचक का नाम : खातू पिता का नाम: रकमा गृह संख्या : 62 उम्र : 76 लिंग : पुरुष | फोटो उपलब्ध | 350 | RJ/16/130/165393 | निर्वाचक का नाम : इतरी पति का नाम: खातू गृह संख्या : 62 उम्र : 74 लिंग : महिला | फोटो उपलब्ध | 351 | LJC1819168 | निर्वाचक का नाम : लक्ष्मण पिता का नाम: हीरा गृह संख्या : 62 उम्र : 64 लिंग : पुरुष | फोटो उपलब्ध |
| 352 | LJC1372515 | निर्वाचक का नाम : नारायण पिता का नाम: खातु गृह संख्या : 62 उम्र : 46 लिंग : पुरुष | फोटो उपलब्ध | 353 | LJC1372523 | निर्वाचक का नाम : रामुडी पति का नाम: नारायण गृह संख्या : 62 उम्र : 44 लिंग : महिला | फोटो उपलब्ध | 354 | YBW0555128 | निर्वाचक का नाम : प्रियंका पति का नाम: टिकल गृह संख्या : 62 उम्र : 34 लिंग : महिला | फोटो उपलब्ध |
| 355 | YBW0404350 | निर्वाचक का नाम : टिकल पिता का नाम: लक्ष्मण गृह संख्या : 62 उम्र : 33 लिंग : पुरुष | फोटो उपलब्ध | 356 | YBW0938738 | निर्वाचक का नाम : मुकेश पिता का नाम: लक्ष्मणलाल गृह संख्या : 62 उम्र : 29 लिंग : पुरुष | फोटो उपलब्ध | 357 | YBW1501113 | निर्वाचक का नाम : किरपा पति का नाम: मुकेश गृह संख्या : 62 उम्र : 25 लिंग : महिला | फोटो उपलब्ध |
| 358 | YBW1526383 | निर्वाचक का नाम : पूजा गणावा पिता का नाम: नारायण गणावा गृह संख्या : 62 उम्र : 23 लिंग : महिला | फोटो उपलब्ध | 359 | YBW1717271 | निर्वाचक का नाम : वंदना गणावा पिता का नाम: नारायण गृह संख्या : 62 उम्र : 20 लिंग : महिला | फोटो उपलब्ध | 360 | RJ/16/130/165479 | निर्वाचक का नाम : वेजा पिता का नाम: दला गृह संख्या : 63 उम्र : 74 लिंग : पुरुष | फोटो उपलब्ध |

| | | | | | | | | | | | |
|-----|------------------|--|-------------|-----|------------------|--|-------------|-----|------------------|--|-------------|
| 361 | RJ/16/130/165480 | निर्वाचक का नाम : तुलसी पति का नाम: वेजा गृह संख्या : 63 उम्र : 72 लिंग : महिला | फोटो उपलब्ध | 362 | LJC1372531 | निर्वाचक का नाम : रूपलाल पिता का नाम: वेजा गृह संख्या : 63 उम्र : 44 लिंग : पुरुष | फोटो उपलब्ध | 363 | LJC1372549 | निर्वाचक का नाम : दरिया पति का नाम: रूपलाल गृह संख्या : 63 उम्र : 42 लिंग : महिला | फोटो उपलब्ध |
| 364 | YBW0359653 | निर्वाचक का नाम : दरिया पति का नाम: सुखलाल गृह संख्या : 63 उम्र : 42 लिंग : महिला | फोटो उपलब्ध | 365 | LJC1372566 | निर्वाचक का नाम : सुखलाल पिता का नाम: वेजा गृह संख्या : 63 उम्र : 42 लिंग : पुरुष | फोटो उपलब्ध | 366 | LJC1849009 | निर्वाचक का नाम : दुर्गा पति का नाम: बापू लाल गृह संख्या : 63 उम्र : 40 लिंग : महिला | फोटो उपलब्ध |
| 367 | YBW0337485 | निर्वाचक का नाम : बापू लाल पिता का नाम: वेजा गृह संख्या : 63 उम्र : 40 लिंग : पुरुष | फोटो उपलब्ध | 368 | YBW1500933 | निर्वाचक का नाम : निरमा पति का नाम: अभय गृह संख्या : 63 उम्र : 26 लिंग : महिला | फोटो उपलब्ध | 369 | YBW1160274 | निर्वाचक का नाम : अभय गणावा पिता का नाम: रूप लाल गणावा गृह संख्या : 63 उम्र : 26 लिंग : पुरुष | फोटो उपलब्ध |
| 370 | YBW1691732 | निर्वाचक का नाम : मधू पति का नाम: निर्भय गृह संख्या : 63 उम्र : 25 लिंग : महिला | फोटो उपलब्ध | 371 | YBW1498377 | निर्वाचक का नाम : निर्भय पिता का नाम: रूपलाल गृह संख्या : 63 उम्र : 24 लिंग : पुरुष | फोटो उपलब्ध | 372 | YBW1573450 | निर्वाचक का नाम : सरमा गणावा पिता का नाम: सुखलाल गणावा गृह संख्या : 63 उम्र : 22 लिंग : महिला | फोटो उपलब्ध |
| 373 | YBW1691724 | निर्वाचक का नाम : शीला गणावा पिता का नाम: रूपलाल गृह संख्या : 63 उम्र : 21 लिंग : महिला | फोटो उपलब्ध | 374 | RJ/16/130/165482 | निर्वाचक का नाम : केसर पति का नाम: कमजी गृह संख्या : 64 उम्र : 79 लिंग : महिला | फोटो उपलब्ध | 375 | RJ/16/130/165483 | निर्वाचक का नाम : नारायण पिता का नाम: कमजी गृह संख्या : 64 उम्र : 52 लिंग : पुरुष | फोटो उपलब्ध |
| 376 | YBW1317593 | निर्वाचक का नाम : संगीता पति का नाम: नारायण गृह संख्या : 64 उम्र : 49 लिंग : महिला | फोटो उपलब्ध | 377 | LJC1819713 | निर्वाचक का नाम : कृपा पति का नाम: गजेन्द्र गृह संख्या : 64 उम्र : 43 लिंग : महिला | फोटो उपलब्ध | 378 | YBW1317601 | निर्वाचक का नाम : गजेन्द्र पिता का नाम: कमजी गृह संख्या : 64 उम्र : 42 लिंग : पुरुष | फोटो उपलब्ध |
| 379 | YBW1317668 | निर्वाचक का नाम : मुकेश पिता का नाम: नारायण गृह संख्या : 64 उम्र : 29 लिंग : पुरुष | फोटो उपलब्ध | 380 | YBW1351691 | निर्वाचक का नाम : राकेश पिता का नाम: नारायण गृह संख्या : 64 उम्र : 25 लिंग : पुरुष | फोटो उपलब्ध | 381 | YBW1498286 | निर्वाचक का नाम : कमला पति का नाम: मुकेश गृह संख्या : 64 उम्र : 24 लिंग : महिला | फोटो उपलब्ध |
| 382 | YBW1625680 | निर्वाचक का नाम : अश्विन गणावा पिता का नाम: गजेन्द्र गृह संख्या : 64 उम्र : 21 लिंग : पुरुष | फोटो उपलब्ध | 383 | LJC2103372 | निर्वाचक का नाम : समसु पति का नाम: बदेया गृह संख्या : 65 उम्र : 61 लिंग : महिला | फोटो उपलब्ध | 384 | YBW0315192 | निर्वाचक का नाम : रमेश पिता का नाम: भारमा गृह संख्या : 65 उम्र : 35 लिंग : पुरुष | फोटो उपलब्ध |
| 385 | YBW1643238 | निर्वाचक का नाम : उर्मिला गणावा पति का नाम: रमेश गृह संख्या : 65 उम्र : 31 लिंग : महिला | फोटो उपलब्ध | 386 | YBW0938852 | निर्वाचक का नाम : नागरी पिता का नाम: बदेया गृह संख्या : 65 उम्र : 29 लिंग : महिला | फोटो उपलब्ध | 387 | YBW1498310 | निर्वाचक का नाम : पायल पिता का नाम: भारमा गृह संख्या : 65 उम्र : 25 लिंग : महिला | फोटो उपलब्ध |
| 388 | LJC1849991 | निर्वाचक का नाम : मणि पति का नाम: भारमा गृह संख्या : 66 उम्र : 57 लिंग : महिला | फोटो उपलब्ध | 389 | LJC1372564 | निर्वाचक का नाम : नर्बदा पति का नाम: लक्ष्मण गृह संख्या : 66 उम्र : 54 लिंग : महिला | फोटो उपलब्ध | 390 | RJ/16/130/165486 | निर्वाचक का नाम : मलिया पिता का नाम: जीवा गृह संख्या : 68 उम्र : 74 लिंग : पुरुष | फोटो उपलब्ध |

| | | | | | | | | | | | |
|-----|------------------|---|-------------|-----|------------------|---|-------------|-----|------------------|--|-------------|
| 391 | RJ/16/130/165487 | निर्वाचक का नाम : मोती पति का नाम: मलिया गृह संख्या : 68 उम्र : 69 लिंग : महिला | फोटो उपलब्ध | 392 | LJC2103398 | निर्वाचक का नाम : ममता पति का नाम: मेघजी गृह संख्या : 68 उम्र : 45 लिंग : महिला | फोटो उपलब्ध | 393 | YBW0858373 | निर्वाचक का नाम : मेघजी गणावा पिता का नाम: मलिया गणावा गृह संख्या : 68 उम्र : 45 लिंग : पुरुष | फोटो उपलब्ध |
| 394 | YBW0555136 | निर्वाचक का नाम : लालेंग पिता का नाम: मलिया गृह संख्या : 68 उम्र : 37 लिंग : पुरुष | फोटो उपलब्ध | 395 | YBW0555144 | निर्वाचक का नाम : गंगा पति का नाम: लालेंग गृह संख्या : 68 उम्र : 35 लिंग : महिला | फोटो उपलब्ध | 396 | YBW1498245 | निर्वाचक का नाम : कृष्णा गणावा पिता का नाम: मेघजी गृह संख्या : 68 उम्र : 24 लिंग : पुरुष | फोटो उपलब्ध |
| 397 | YBW1865989 | निर्वाचक का नाम : नीलम गणावा पिता का नाम: मेघजी गणावा गृह संख्या : 68 उम्र : 20 लिंग : महिला | फोटो उपलब्ध | 398 | YBW1467331 | निर्वाचक का नाम : रंगजी पिता का नाम: जीवा गृह संख्या : 69 उम्र : 41 लिंग : पुरुष | फोटो उपलब्ध | 399 | YBW0938878 | निर्वाचक का नाम : ललिता पति का नाम: कमलेश गृह संख्या : 69 उम्र : 27 लिंग : महिला | फोटो उपलब्ध |
| 400 | YBW0938886 | निर्वाचक का नाम : कमलेश पिता का नाम: रंगजी गृह संख्या : 69 उम्र : 27 लिंग : पुरुष | फोटो उपलब्ध | 401 | YBW1501014 | निर्वाचक का नाम : रामचंद्र पिता का नाम: रंगजी गृह संख्या : 69 उम्र : 24 लिंग : पुरुष | फोटो उपलब्ध | 402 | YBW1758655 | निर्वाचक का नाम : रोशनी पति का नाम: रामचंद्र गृह संख्या : 69 उम्र : 22 लिंग : महिला | फोटो उपलब्ध |
| 403 | RJ/16/130/165491 | निर्वाचक का नाम : ललिता पति का नाम: शम्भु गृह संख्या : 70 उम्र : 59 लिंग : महिला | फोटो उपलब्ध | 404 | YBW0105585 | निर्वाचक का नाम : मोतीलाल पिता का नाम: होंकमा गृह संख्या : 70 उम्र : 53 लिंग : पुरुष | फोटो उपलब्ध | 405 | YBW0105577 | निर्वाचक का नाम : दरिया पति का नाम: मोतीलाल गृह संख्या : 70 उम्र : 48 लिंग : महिला | फोटो उपलब्ध |
| 406 | YBW1351766 | निर्वाचक का नाम : अनिता पिता का नाम: मोतीलाल गृह संख्या : 70 उम्र : 25 लिंग : महिला | फोटो उपलब्ध | 407 | YBW1600386 | निर्वाचक का नाम : दिनेश चरपोटा पिता का नाम: मोतीलाल गृह संख्या : 70 उम्र : 25 लिंग : पुरुष | फोटो उपलब्ध | 408 | YBW1757095 | निर्वाचक का नाम : राहुल चरपोटा पिता का नाम: मोतीलाल गृह संख्या : 70 उम्र : 22 लिंग : पुरुष | फोटो उपलब्ध |
| 409 | YBW0555151 | निर्वाचक का नाम : सीता पति का नाम: रकमा गृह संख्या : 71 उम्र : 45 लिंग : महिला | फोटो उपलब्ध | 410 | YBW0938894 | निर्वाचक का नाम : मनीष पिता का नाम: रत्ना गृह संख्या : 71 उम्र : 28 लिंग : पुरुष | फोटो उपलब्ध | 411 | YBW0938902 | निर्वाचक का नाम : पारु पति का नाम: मनीष गृह संख्या : 71 उम्र : 28 लिंग : महिला | फोटो उपलब्ध |
| 412 | YBW1643956 | निर्वाचक का नाम : अनिल गणावा पिता का नाम: रत्ना गृह संख्या : 71 उम्र : 23 लिंग : पुरुष | फोटो उपलब्ध | 413 | RJ/16/130/165497 | निर्वाचक का नाम : गोता पिता का नाम: दला गृह संख्या : 72 उम्र : 69 लिंग : पुरुष | फोटो उपलब्ध | 414 | RJ/16/130/165498 | निर्वाचक का नाम : खातुडी पति का नाम: गोता गृह संख्या : 72 उम्र : 66 लिंग : महिला | फोटो उपलब्ध |
| 415 | LJC1849140 | निर्वाचक का नाम : रमीला पति का नाम: गजेन्द्र गृह संख्या : 72 उम्र : 41 लिंग : महिला | फोटो उपलब्ध | 416 | YBW0739102 | निर्वाचक का नाम : काली पति का नाम: विकास गृह संख्या : 72 उम्र : 37 लिंग : महिला | फोटो उपलब्ध | 417 | LJC2103448 | निर्वाचक का नाम : गजेन्द्र गणावा पिता का नाम: गौतम गणावा गृह संख्या : 72 उम्र : 37 लिंग : पुरुष | फोटो उपलब्ध |
| 418 | YBW0435545 | निर्वाचक का नाम : विकास पिता का नाम: गौतम गृह संख्या : 72 उम्र : 33 लिंग : पुरुष | फोटो उपलब्ध | 419 | YBW0739110 | निर्वाचक का नाम : मुकेश पिता का नाम: गौतम गृह संख्या : 72 उम्र : 32 लिंग : पुरुष | फोटो उपलब्ध | 420 | YBW0938928 | निर्वाचक का नाम : मुन्ना पति का नाम: मुकेश गृह संख्या : 72 उम्र : 31 लिंग : महिला | फोटो उपलब्ध |

| | | | | | | | | | | | |
|-----|------------------|--|-------------|-----|------------------|---|-------------|-----|------------------|---|-------------|
| 421 | YBW0938936 | निर्वाचक का नाम : हरीश पिता का नाम: गोतमलाल गृह संख्या : 72 उम्र : 28 लिंग : पुरुष | फोटो उपलब्ध | 422 | YBW1613454 | निर्वाचक का नाम : गुड्डी गणावा पति का नाम: हरीश गृह संख्या : 72 उम्र : 24 लिंग : महिला | फोटो उपलब्ध | 423 | YBW1758440 | निर्वाचक का नाम : सुनील गणावा पिता का नाम: गजेन्द्र गृह संख्या : 72 उम्र : 20 लिंग : पुरुष | फोटो उपलब्ध |
| 424 | LJC1740216 | निर्वाचक का नाम : नरेन्द्र पिता का नाम: दला गृह संख्या : 73 उम्र : 72 लिंग : पुरुष | फोटो उपलब्ध | 425 | LJC2103455 | निर्वाचक का नाम : कमतु पति का नाम: नरेन्द्र गृह संख्या : 73 उम्र : 62 लिंग : महिला | फोटो उपलब्ध | 426 | LJC2103463 | निर्वाचक का नाम : केसर पति का नाम: रकमा गृह संख्या : 73 उम्र : 37 लिंग : महिला | फोटो उपलब्ध |
| 427 | LJC2103471 | निर्वाचक का नाम : रकमा पिता का नाम: नरेन्द्र गृह संख्या : 73 उम्र : 36 लिंग : पुरुष | फोटो उपलब्ध | 428 | YBW0435487 | निर्वाचक का नाम : देवी लाल पिता का नाम: नरेन्द्र गृह संख्या : 73 उम्र : 36 लिंग : पुरुष | फोटो उपलब्ध | 429 | YBW0435495 | निर्वाचक का नाम : मीरा पति का नाम: देवी लाल गृह संख्या : 73 उम्र : 33 लिंग : महिला | फोटो उपलब्ध |
| 430 | YBW1538875 | निर्वाचक का नाम : माया गणावा पिता का नाम: नरेन्द्र गृह संख्या : 73 उम्र : 23 लिंग : महिला | फोटो उपलब्ध | 431 | RJ/16/130/165501 | निर्वाचक का नाम : इतरी पति का नाम: गंगा राम गृह संख्या : 74 उम्र : 69 लिंग : महिला | फोटो उपलब्ध | 432 | RJ/16/130/153531 | निर्वाचक का नाम : कालिया पिता का नाम: गंगाराम गृह संख्या : 74 उम्र : 45 लिंग : पुरुष | फोटो उपलब्ध |
| 433 | RJ/16/130/154091 | निर्वाचक का नाम : लसी पति का नाम: कालिया गृह संख्या : 74 उम्र : 44 लिंग : महिला | फोटो उपलब्ध | 434 | YBW1467042 | निर्वाचक का नाम : राजू मईडा पिता का नाम: कालिया गृह संख्या : 74 उम्र : 25 लिंग : पुरुष | फोटो उपलब्ध | 435 | YBW1662964 | निर्वाचक का नाम : लक्ष्मी पति का नाम: राजू मईडा गृह संख्या : 74 उम्र : 25 लिंग : महिला | फोटो उपलब्ध |
| 436 | YBW1662931 | निर्वाचक का नाम : सुनील मईडा पिता का नाम: कालिया गृह संख्या : 74 उम्र : 21 लिंग : पुरुष | फोटो उपलब्ध | 437 | YBW1730779 | निर्वाचक का नाम : कविता मईडा पिता का नाम: कालिया गृह संख्या : 74 उम्र : 20 लिंग : महिला | फोटो उपलब्ध | 438 | RJ/16/130/165067 | निर्वाचक का नाम : नाथू पिता का नाम: कोदरा गृह संख्या : 75 उम्र : 74 लिंग : पुरुष | फोटो उपलब्ध |
| 439 | RJ/16/130/153532 | निर्वाचक का नाम : कंकु पति का नाम: नाथू गृह संख्या : 75 उम्र : 69 लिंग : महिला | फोटो उपलब्ध | 440 | LJC2103299 | निर्वाचक का नाम : रमतु पति का नाम: गोतम गृह संख्या : 75 उम्र : 40 लिंग : महिला | फोटो उपलब्ध | 441 | YBW0435503 | निर्वाचक का नाम : धुलजी पिता का नाम: नाथू गृह संख्या : 75 उम्र : 34 लिंग : पुरुष | फोटो उपलब्ध |
| 442 | YBW1317676 | निर्वाचक का नाम : लीला पति का नाम: धुलजी गृह संख्या : 75 उम्र : 30 लिंग : महिला | फोटो उपलब्ध | 443 | RJ/16/130/165424 | निर्वाचक का नाम : प्रभू लाल पिता का नाम: दला गृह संख्या : 76 उम्र : 59 लिंग : पुरुष | फोटो उपलब्ध | 444 | RJ/16/130/165425 | निर्वाचक का नाम : तोली पति का नाम: प्रभू लाल गृह संख्या : 76 उम्र : 56 लिंग : महिला | फोटो उपलब्ध |
| 445 | YBW0435511 | निर्वाचक का नाम : रमेश पिता का नाम: प्रभुलाल गृह संख्या : 76 उम्र : 33 लिंग : पुरुष | फोटो उपलब्ध | 446 | YBW1397686 | निर्वाचक का नाम : गिरदा पति का नाम: रमेश गृह संख्या : 76 उम्र : 30 लिंग : महिला | फोटो उपलब्ध | 447 | YBW1467067 | निर्वाचक का नाम : गंगा पति का नाम: अरविंद गृह संख्या : 76 उम्र : 24 लिंग : महिला | फोटो उपलब्ध |
| 448 | YBW1498575 | निर्वाचक का नाम : कमलेश पिता का नाम: प्रभुलाल गृह संख्या : 76 उम्र : 24 लिंग : पुरुष | फोटो उपलब्ध | 449 | YBW1600394 | निर्वाचक का नाम : अरविंद गणावा पिता का नाम: प्रभू लाल गृह संख्या : 76 उम्र : 24 लिंग : पुरुष | फोटो उपलब्ध | 450 | YBW1901545 | निर्वाचक का नाम : मीरा पति का नाम: कमलेश गृह संख्या : 76 उम्र : 22 लिंग : महिला | फोटो उपलब्ध |

विधान सभा क्षेत्र की संख्या व नाम : 162-घाटोल
घटक I - परिवर्धन सूची 1 (16-12-2025 से 21-02-2026 तक)

| | | | | | | | | | | | | | | |
|-----|---|------------|--|-------------|-----|---|------------|---|-------------|-------|---|------------|---|-------------|
| 451 | 1 | YBW2049161 | निर्वाचक का नाम : वंदना कुमारी बरगोट पति का नाम: विनेश दामोर गृह संख्या : 1238 उम्र : 33 लिंग : महिला | फोटो उपलब्ध | 452 | 1 | YBW2050623 | निर्वाचक का नाम : करिश्मा पति का नाम: प्रकाश गणावा गृह संख्या : 31 उम्र : 27 लिंग : महिला | फोटो उपलब्ध | 453 | 1 | YBW2069227 | निर्वाचक का नाम : पायल गणावा पिता का नाम: रमेश गणावा गृह संख्या : 33 उम्र : 25 लिंग : महिला | फोटो उपलब्ध |
| 454 | 1 | YBW2078400 | निर्वाचक का नाम : सुमन गणावा पिता का नाम: गणेश लाल गृह संख्या : 17 उम्र : 23 लिंग : महिला | फोटो उपलब्ध | 455 | 1 | YBW2078418 | निर्वाचक का नाम : नारायण निनामा पिता का नाम: नारूलाल नीनामा गृह संख्या : 22 उम्र : 19 लिंग : पुरुष | फोटो उपलब्ध | 456 | 1 | YBW2078491 | निर्वाचक का नाम : अनिल मईडा पिता का नाम: कालिया गृह संख्या : 74 उम्र : 18 लिंग : पुरुष | फोटो उपलब्ध |
| 457 | 1 | YBW2078517 | निर्वाचक का नाम : दीपिका पति का नाम: सुनिल मईडा गृह संख्या : 74 उम्र : 20 लिंग : महिला | फोटो उपलब्ध | 458 | 1 | YBW2078582 | निर्वाचक का नाम : मणिलाल गणावा पिता का नाम: वरसिंह गृह संख्या : 49 उम्र : 21 लिंग : पुरुष | फोटो उपलब्ध | 459 | 1 | YBW2078608 | निर्वाचक का नाम : सीमा पति का नाम: गोविन्द गृह संख्या : 01 उम्र : 24 लिंग : महिला | फोटो उपलब्ध |
| 460 | 1 | YBW2078640 | निर्वाचक का नाम : कल्पना पति का नाम: प्रवीण गणावा गृह संख्या : 56 उम्र : 20 लिंग : महिला | फोटो उपलब्ध | 461 | 1 | YBW2078665 | निर्वाचक का नाम : भूला पति का नाम: ईश्वर गणावा गृह संख्या : 42 उम्र : 19 लिंग : महिला | फोटो उपलब्ध | 462 | 1 | YBW2078756 | निर्वाचक का नाम : जितेंद्र निनामा पिता का नाम: रमण निनामा गृह संख्या : 39 उम्र : 19 लिंग : पुरुष | फोटो उपलब्ध |
| 463 | 1 | YBW2080141 | निर्वाचक का नाम : गीता पति का नाम: अनिल निनामा गृह संख्या : 58 उम्र : 28 लिंग : महिला | फोटो उपलब्ध | 464 | 1 | YBW2080158 | निर्वाचक का नाम : संजय निनामा पिता का नाम: रामजी निनामा गृह संख्या : 58 उम्र : 20 लिंग : पुरुष | फोटो उपलब्ध | R 465 | 1 | YBW2085769 | निर्वाचक का नाम : सुमन गणावा पिता का नाम: गणेश लाल गणावा गृह संख्या : 17 उम्र : 23 लिंग : महिला | फोटो उपलब्ध |
| 466 | 1 | YBW2117877 | निर्वाचक का नाम : प्रियंका पति का नाम: प्रवीण गणावा गृह संख्या : 12 उम्र : 20 लिंग : महिला | फोटो उपलब्ध | 467 | 1 | YBW2140432 | निर्वाचक का नाम : धीर्मा कुमारी पति का नाम: प्रवीण निनामा गृह संख्या : 40 उम्र : 18 लिंग : महिला | फोटो उपलब्ध | | | | | |

| निर्वाचकों का विवरण : | | | | | | | |
|--|------------------------------|-----------------------------|---|----------------------|-------|------------|-----|
| A) मतदाताओं की संख्या : | | | | | | | |
| | | नामावली का प्रकार | निर्वाचक नामावली की पहचान : | मतदाताओं की संख्या : | | | |
| | | | | पुरुष | महिला | तृतीय लिंग | कुल |
| I | मूल | मूल नामावली | समस्त पूरकों को समेकित करते हुए विशेष गहन पुनरीक्षण 2026 की मूल नामावली | 224 | 226 | 0 | 450 |
| II | घटक I - परिवर्धन सूची | पूरक 1 | विशेष गहन पुनरीक्षण - 2026 | 5 | 12 | 0 | 17 |
| III | घटक II - विलोपन सूची | पूरक 1 | विशेष गहन पुनरीक्षण - 2026 | 0 | 1 | 0 | 1 |
| IV | लिंग में संशोधन के कारण अंतर | | | 0 | 0 | 0 | 0 |
| पुनरीक्षण के बाद इस नामावली में शुद्ध निर्वाचक (I+II-III+IV) | | | | 229 | 237 | 0 | 466 |
| B) संशोधनों की संख्या : | | | | | | | |
| नामावली का प्रकार | | निर्वाचक नामावली की पहचान : | | संशोधनों की संख्या : | | | |
| पूरक 1 | | विशेष गहन पुनरीक्षण - 2026 | | 0 | | | |

निर्वाचक रजिस्ट्रीकरण अधिकारी द्वारा जारी

E2-मृत्यु , S2-स्थानांतरित, R2-दोहरी प्रविष्टि, M2-लापता , Q2-अहर्ता नहीं