

## निर्वाचक नामावली 2026 S20 राजस्थान

|   |                            |  |  |            |
|---|----------------------------|--|--|------------|
| विधान सभा क्षेत्र की संख्या, नाम व आरक्षण स्थिति : 162 - घाटोल (अ.ज.जा.)  |                            | भाग संख्या : : 240   |  |            |
| संसदीय निर्वाचन क्षेत्र की संख्या, नाम व आरक्षण स्थिति, जिसमें विधान सभा निर्वाचन क्षेत्र स्थित है : 20 - बांसवाड़ा (अ.ज.जा.) |                            |  |  |            |
| <b>1. पुनरीक्षण का विवरण</b>  |                            |  |  |            |
| पुनरीक्षण का वर्ष :   | 2026                       | <b>निर्वाचक नामावली की पहचान :</b>   |  |            |
| अर्हता तिथि :   | 01-01-2026                 | समस्त पूरकों को समेकित करते हुए विशेष गहन पुनरीक्षण 2026 की मूल नामावली                  |  |            |
| पुनरीक्षण का स्वरूप :   | विशेष गहन पुनरीक्षण - 2026 |  |  |            |
| प्रकाशन की तिथि :   | 21-02-2026                 |  |  |            |
| <b>2. भाग व मतदान क्षेत्र का विवरण :</b>  |                            |  |  |            |
| भाग में आने वाले अनुभागों की संख्या और नाम :  |                            |  |  |            |
| 1-मुखिया पाडा,बिजोर<br>2-कलाऊ पाडा रोड डामोर डिन्डोर,बिजोर  |                            | मुख्य शहर / मुख्य ग्राम<br>वार्ड<br>पोस्ट ऑफिस<br>पुलिस थाना<br>तहसील<br>जिला<br>पिन कोड | : बिजोर<br>:<br>: PADOLI GORDHAN BO<br>: खमेरा<br>:<br>: बांसवाड़ा<br>: 327023 |            |
| <b>3. मतदान केंद्र का विवरण</b>   |                            |  |  |            |
| मतदान केंद्र की संख्या व नाम :  |                            | मतदान केन्द्र की विशेष हैसियत<br>(पुरुष/महिला/सामान्य) :                                 | सामान्य  |            |
| 240 - बिजोर   |                            | इस मतदान क्षेत्र के सहायक<br>(ऑक्जिलियरी) मतदान केन्द्रों की संख्या :                    | 0  |            |
| मतदान केंद्र का भवन व पता :   |                            |  |  |            |
| राजकीय उच्च प्राथमिक विद्यालय भवन, बाया भाग, बिजोर  |                            |  |  |            |
| <b>4. मतदाताओं की संख्या :</b>  |                            |  |  |            |
| आरंभिक क्रम   | अंतिम क्रम                 | मतदाताओं की संख्या   |  |            |
| संख्या  | संख्या                     | पुरुष  | महिला  | तृतीय लिंग |
| 1   | 904                        | 450  | 454  | 0          |
|   |                            |  |  | कुल        |
|   |                            |  |  | 904        |

निर्वाचक रजिस्ट्रीकरण अधिकारी द्वारा जारी

Nazri Naksha

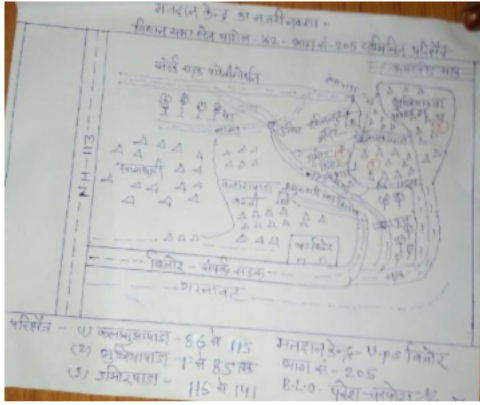

Google Map View



Polling Station Building Front View



Polling Station Front View



Cad View

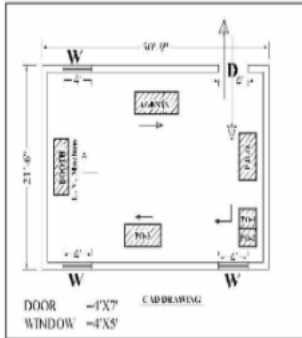

Key MAP View

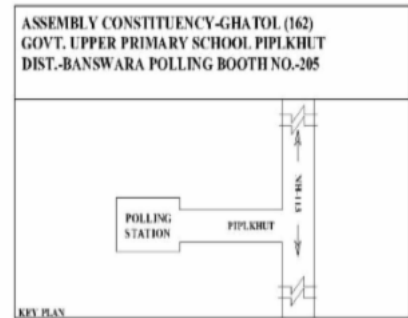

|    |                  |  |             |    |                  |  |             |    |                  |   |             |
|----|------------------|--|-------------|----|------------------|--|-------------|----|------------------|---|-------------|
| 1  | RJ/16/130/192521 | निर्वाचक का नाम : रावजी<br>पिता का नाम: हरदारिया<br>गृह संख्या : 1<br>उम्र : 61 लिंग : पुरुष                 | फोटो उपलब्ध | 2  | LJC1893320       | निर्वाचक का नाम : सुरता<br>पति का नाम: रावजी<br>गृह संख्या : 1<br>उम्र : 59 लिंग : महिला               | फोटो उपलब्ध | 3  | YBW1519610       | निर्वाचक का नाम : कला डामोर<br>पति का नाम: गोवर्धन डामोर<br>गृह संख्या : 01<br>उम्र : 29 लिंग : महिला | फोटो उपलब्ध |
| 4  | RJ/16/130/192520 | निर्वाचक का नाम : सतुदी<br>पति का नाम: हरदारिया<br>गृह संख्या : 2<br>उम्र : 89 लिंग : महिला                  | फोटो उपलब्ध | 5  | LJC1215730       | निर्वाचक का नाम : चोखला<br>पिता का नाम: हरदारिया<br>गृह संख्या : 2<br>उम्र : 56 लिंग : पुरुष           | फोटो उपलब्ध | 6  | LJC1215326       | निर्वाचक का नाम : ककुडी<br>पति का नाम: चोखला<br>गृह संख्या : 2<br>उम्र : 54 लिंग : महिला              | फोटो उपलब्ध |
| 7  | YBW1617802       | निर्वाचक का नाम : राजकुमारी दिंडोर<br>पिता का नाम: दिंडोर दिंडोर<br>गृह संख्या : 2<br>उम्र : 22 लिंग : महिला | फोटो उपलब्ध | 8  | RJ/16/130/192523 | निर्वाचक का नाम : भोगजी<br>पिता का नाम: वेसिया<br>गृह संख्या : 3<br>उम्र : 76 लिंग : पुरुष             | फोटो उपलब्ध | 9  | RJ/16/130/192524 | निर्वाचक का नाम : तुलसी<br>पति का नाम: भोगजी<br>गृह संख्या : 3<br>उम्र : 74 लिंग : महिला              | फोटो उपलब्ध |
| 10 | RJ/16/130/192045 | निर्वाचक का नाम : कमला<br>पिता का नाम: वेसिया<br>गृह संख्या : 4<br>उम्र : 71 लिंग : पुरुष                    | फोटो उपलब्ध | 11 | LJC1215516       | निर्वाचक का नाम : देतुडी<br>पति का नाम: कमला<br>गृह संख्या : 4<br>उम्र : 69 लिंग : महिला               | फोटो उपलब्ध | 12 | LJC1215532       | निर्वाचक का नाम : कालु<br>पिता का नाम: कमला<br>गृह संख्या : 4<br>उम्र : 43 लिंग : पुरुष               | फोटो उपलब्ध |
| 13 | LJC1215540       | निर्वाचक का नाम : थावरी<br>पति का नाम: कालु<br>गृह संख्या : 4<br>उम्र : 42 लिंग : महिला                      | फोटो उपलब्ध | 14 | YBW0948000       | निर्वाचक का नाम : गुड्डी<br>पति का नाम: केसुराम<br>गृह संख्या : 4<br>उम्र : 36 लिंग : महिला            | फोटो उपलब्ध | 15 | YBW0786418       | निर्वाचक का नाम : प्रेम शंकर<br>पिता का नाम: कमला<br>गृह संख्या : 4<br>उम्र : 34 लिंग : पुरुष         | फोटो उपलब्ध |
| 16 | YBW0786426       | निर्वाचक का नाम : प्रकाश<br>पिता का नाम: भोगजी<br>गृह संख्या : 4<br>उम्र : 32 लिंग : पुरुष                   | फोटो उपलब्ध | 17 | YBW0786434       | निर्वाचक का नाम : आशा<br>पति का नाम: प्रकाश<br>गृह संख्या : 4<br>उम्र : 31 लिंग : महिला                | फोटो उपलब्ध | 18 | YBW0786442       | निर्वाचक का नाम : देवली<br>पिता का नाम: प्रेम शंकर<br>गृह संख्या : 4<br>उम्र : 31 लिंग : पुरुष        | फोटो उपलब्ध |
| 19 | YBW0786459       | निर्वाचक का नाम : केशुराम<br>पिता का नाम: कमला<br>गृह संख्या : 4<br>उम्र : 29 लिंग : पुरुष                   | फोटो उपलब्ध | 20 | YBW1233956       | निर्वाचक का नाम : सिंधू लाल<br>पिता का नाम: रक्ममा<br>गृह संख्या : 04<br>उम्र : 27 लिंग : पुरुष        | फोटो उपलब्ध | 21 | YBW0948018       | निर्वाचक का नाम : ईश्वर लाल<br>पिता का नाम: कमला<br>गृह संख्या : 4<br>उम्र : 27 लिंग : पुरुष          | फोटो उपलब्ध |
| 22 | YBW1233964       | निर्वाचक का नाम : केसर<br>पति का नाम: सिंधू<br>गृह संख्या : 04<br>उम्र : 27 लिंग : महिला                     | फोटो उपलब्ध | 23 | YBW1580042       | निर्वाचक का नाम : गणेश लाल दिंडोर<br>पिता का नाम: कालुराम<br>गृह संख्या : 04<br>उम्र : 22 लिंग : पुरुष | फोटो उपलब्ध | 24 | YBW1590405       | निर्वाचक का नाम : अनिल दिंडोर<br>पिता का नाम: कालुराम<br>गृह संख्या : 4<br>उम्र : 22 लिंग : पुरुष     | फोटो उपलब्ध |
| 25 | LJC1215557       | निर्वाचक का नाम : कावला<br>पिता का नाम: रक्ममा<br>गृह संख्या : 5<br>उम्र : 66 लिंग : पुरुष                   | फोटो उपलब्ध | 26 | RJ/16/130/192326 | निर्वाचक का नाम : तुलसी<br>पति का नाम: कावला<br>गृह संख्या : 5<br>उम्र : 64 लिंग : महिला               | फोटो उपलब्ध | 27 | YBW0948026       | निर्वाचक का नाम : कालुराम<br>पिता का नाम: कावला<br>गृह संख्या : 5<br>उम्र : 29 लिंग : महिला           | फोटो उपलब्ध |
| 28 | YBW1799543       | निर्वाचक का नाम : कान्ता अहारी<br>पति का नाम: कालुराम<br>गृह संख्या : 5<br>उम्र : 26 लिंग : महिला            | फोटो उपलब्ध | 29 | RJ/16/130/193003 | निर्वाचक का नाम : लक्ष्मी<br>पति का नाम: जीवणा<br>गृह संख्या : 6<br>उम्र : 69 लिंग : महिला             | फोटो उपलब्ध | 30 | LJC1893262       | निर्वाचक का नाम : मणीलाल<br>पिता का नाम: जीवणा<br>गृह संख्या : 6<br>उम्र : 42 लिंग : पुरुष            | फोटो उपलब्ध |

|    |                  |   |             |    |                  |  |             |    |                  |   |             |
|----|------------------|---|-------------|----|------------------|--|-------------|----|------------------|---|-------------|
| 31 | RJ/16/130/192506 | निर्वाचक का नाम : रकमी<br>पति का नाम: रकमा<br>गृह संख्या : 7<br>उम्र : 82 लिंग : महिला                | फोटो उपलब्ध | 32 | RJ/16/130/192525 | निर्वाचक का नाम : मीरा<br>पति का नाम: लक्ष्मण<br>गृह संख्या : 7<br>उम्र : 54 लिंग : महिला          | फोटो उपलब्ध | 33 | YBW2035848       | निर्वाचक का नाम : सोहनलाल निनामा<br>पिता का नाम: नाथूलाल<br>गृह संख्या : 07<br>उम्र : 31 लिंग : पुरुष | फोटो उपलब्ध |
| 34 | YBW1123561       | निर्वाचक का नाम : राजमल अहारी<br>पिता का नाम: लक्ष्मण<br>गृह संख्या : 07<br>उम्र : 26 लिंग : पुरुष    | फोटो उपलब्ध | 35 | YBW1215508       | निर्वाचक का नाम : विकास<br>पिता का नाम: रकमा<br>गृह संख्या : 07<br>उम्र : 26 लिंग : पुरुष          | फोटो उपलब्ध | 36 | YBW1218858       | निर्वाचक का नाम : पिंटू<br>पति का नाम: विकास<br>गृह संख्या : 07<br>उम्र : 26 लिंग : महिला             | फोटो उपलब्ध |
| 37 | RJ/16/130/192526 | निर्वाचक का नाम : शान्ती<br>पिता का नाम: ऊंकार<br>गृह संख्या : 8<br>उम्र : 74 लिंग : पुरुष            | फोटो उपलब्ध | 38 | RJ/16/130/192527 | निर्वाचक का नाम : मोगी<br>पति का नाम: शान्ती<br>गृह संख्या : 8<br>उम्र : 72 लिंग : महिला           | फोटो उपलब्ध | 39 | RJ/16/130/192419 | निर्वाचक का नाम : केवला<br>पिता का नाम: शान्ती<br>गृह संख्या : 8<br>उम्र : 61 लिंग : पुरुष            | फोटो उपलब्ध |
| 40 | LJC1215656       | निर्वाचक का नाम : गट्टू<br>पति का नाम: वसीया<br>गृह संख्या : 8<br>उम्र : 46 लिंग : महिला              | फोटो उपलब्ध | 41 | LJC1215441       | निर्वाचक का नाम : वसीया<br>पिता का नाम: शान्ति<br>गृह संख्या : 8<br>उम्र : 45 लिंग : पुरुष         | फोटो उपलब्ध | 42 | LJC1893676       | निर्वाचक का नाम : कचरू लाल<br>पिता का नाम: शांतिलाल<br>गृह संख्या : 8<br>उम्र : 40 लिंग : पुरुष       | फोटो उपलब्ध |
| 43 | YBW0337915       | निर्वाचक का नाम : कला<br>पति का नाम: कचरूलाल<br>गृह संख्या : 8<br>उम्र : 39 लिंग : महिला              | फोटो उपलब्ध | 44 | YBW1307644       | निर्वाचक का नाम : गोती<br>पति का नाम: गोतम<br>गृह संख्या : 08<br>उम्र : 36 लिंग : महिला            | फोटो उपलब्ध | 45 | YBW0744078       | निर्वाचक का नाम : राजमल<br>पिता का नाम: शान्ति<br>गृह संख्या : 8<br>उम्र : 34 लिंग : पुरुष            | फोटो उपलब्ध |
| 46 | YBW1264704       | निर्वाचक का नाम : गौतम<br>पिता का नाम: शांति<br>गृह संख्या : 8<br>उम्र : 33 लिंग : पुरुष              | फोटो उपलब्ध | 47 | YBW1264712       | निर्वाचक का नाम : महीली<br>पति का नाम: राजमल<br>गृह संख्या : 8<br>उम्र : 30 लिंग : महिला           | फोटो उपलब्ध | 48 | YBW1519743       | निर्वाचक का नाम : प्रियंका मैदा<br>पिता का नाम: केवला<br>गृह संख्या : 8<br>उम्र : 22 लिंग : महिला     | फोटो उपलब्ध |
| 49 | YBW1519750       | निर्वाचक का नाम : प्रियंका मैदा<br>पिता का नाम: केवला<br>गृह संख्या : 8<br>उम्र : 22 लिंग : महिला     | फोटो उपलब्ध | 50 | YBW1628312       | निर्वाचक का नाम : सीमा मैदा<br>पिता का नाम: केवला मैदा<br>गृह संख्या : 8<br>उम्र : 21 लिंग : महिला | फोटो उपलब्ध | 51 | YBW1628346       | निर्वाचक का नाम : सुरजमल मैदा<br>पिता का नाम: केवला मैदा<br>गृह संख्या : 8<br>उम्र : 21 लिंग : पुरुष  | फोटो उपलब्ध |
| 52 | YBW1788967       | निर्वाचक का नाम : अजमल मैदा<br>पिता का नाम: छगन मैदा<br>गृह संख्या : 8<br>उम्र : 20 लिंग : पुरुष      | फोटो उपलब्ध | 53 | LJC1215755       | निर्वाचक का नाम : प्रभु<br>पिता का नाम: ऊंकार<br>गृह संख्या : 9<br>उम्र : 66 लिंग : पुरुष          | फोटो उपलब्ध | 54 | RJ/16/130/192529 | निर्वाचक का नाम : धावरी<br>पति का नाम: केवला<br>गृह संख्या : 9<br>उम्र : 59 लिंग : महिला              | फोटो उपलब्ध |
| 55 | RJ/16/130/192530 | निर्वाचक का नाम : मिरकी<br>पति का नाम: प्रभु<br>गृह संख्या : 10<br>उम्र : 64 लिंग : महिला             | फोटो उपलब्ध | 56 | RJ/16/130/192531 | निर्वाचक का नाम : रमेश<br>पिता का नाम: मान शंकर<br>गृह संख्या : 10<br>उम्र : 61 लिंग : पुरुष       | फोटो उपलब्ध | 57 | YBW1421411       | निर्वाचक का नाम : अंजना<br>पति का नाम: जय प्रकाश<br>गृह संख्या : 10<br>उम्र : 35 लिंग : महिला         | फोटो उपलब्ध |
| 58 | YBW1421361       | निर्वाचक का नाम : जय प्रकाश चर्पोटा<br>पिता का नाम: रमेश<br>गृह संख्या : 10<br>उम्र : 30 लिंग : पुरुष | फोटो उपलब्ध | 59 | RJ/16/130/192532 | निर्वाचक का नाम : काली<br>पति का नाम: रमेश<br>गृह संख्या : 11<br>उम्र : 60 लिंग : महिला            | फोटो उपलब्ध | 60 | LJC1612993       | निर्वाचक का नाम : मगन<br>पिता का नाम: मान शंकर<br>गृह संख्या : 11<br>उम्र : 58 लिंग : पुरुष           | फोटो उपलब्ध |

|    |                  |  |             |    |                  |   |             |    |                  |  |             |
|----|------------------|--|-------------|----|------------------|---|-------------|----|------------------|--|-------------|
| 61 | LJC1613009       | निर्वाचक का नाम : राजू<br>पति का नाम: मगन<br>गृह संख्या : 11<br>उम्र : 56 लिंग : महिला                   | फोटो उपलब्ध | 62 | YBW1714906       | निर्वाचक का नाम : शंभू लाल डामोर<br>पिता का नाम: लक्ष्मण<br>गृह संख्या : 011<br>उम्र : 24 लिंग : पुरुष  | फोटो उपलब्ध | 63 | RJ/16/130/192201 | निर्वाचक का नाम : लक्ष्मण<br>पिता का नाम: नंगजी<br>गृह संख्या : 12<br>उम्र : 61 लिंग : पुरुष               | फोटो उपलब्ध |
| 64 | RJ/16/130/192533 | निर्वाचक का नाम : मानकी<br>पति का नाम: लक्ष्मण<br>गृह संख्या : 12<br>उम्र : 59 लिंग : महिला              | फोटो उपलब्ध | 65 | YBW0155341       | निर्वाचक का नाम : गौतमलाल<br>पिता का नाम: लक्ष्मणलाल<br>गृह संख्या : 12<br>उम्र : 37 लिंग : पुरुष       | फोटो उपलब्ध | 66 | YBW0155424       | निर्वाचक का नाम : इतरी<br>पति का नाम: गौतमलाल<br>गृह संख्या : 12<br>उम्र : 36 लिंग : महिला                 | फोटो उपलब्ध |
| 67 | YBW0155465       | निर्वाचक का नाम : मंशा<br>पिता का नाम: लक्ष्मणलाल<br>गृह संख्या : 12<br>उम्र : 34 लिंग : महिला           | फोटो उपलब्ध | 68 | YBW0155473       | निर्वाचक का नाम : राजमल<br>पिता का नाम: लक्ष्मणलाल<br>गृह संख्या : 12<br>उम्र : 34 लिंग : पुरुष         | फोटो उपलब्ध | 69 | YBW0948042       | निर्वाचक का नाम : सुकना<br>पिता का नाम: लक्ष्मण<br>गृह संख्या : 12<br>उम्र : 27 लिंग : महिला               | फोटो उपलब्ध |
| 70 | YBW1590660       | निर्वाचक का नाम : गुड्डी नीनामा<br>पिता का नाम: लक्ष्मण लाल<br>गृह संख्या : 12<br>उम्र : 22 लिंग : महिला | फोटो उपलब्ध | 71 | YBW0050989       | निर्वाचक का नाम : हुकला<br>पिता का नाम: नंगजी<br>गृह संख्या : 13<br>उम्र : 60 लिंग : पुरुष              | फोटो उपलब्ध | 72 | RJ/16/130/192119 | निर्वाचक का नाम : धुली<br>पति का नाम: हुकला<br>गृह संख्या : 13<br>उम्र : 59 लिंग : महिला                   | फोटो उपलब्ध |
| 73 | YBW0155432       | निर्वाचक का नाम : शंकर लाल निनामा<br>पिता का नाम: हुकला<br>गृह संख्या : 13<br>उम्र : 38 लिंग : पुरुष     | फोटो उपलब्ध | 74 | YBW0155416       | निर्वाचक का नाम : धुलीराम<br>पिता का नाम: हुकला<br>गृह संख्या : 13<br>उम्र : 36 लिंग : पुरुष            | फोटो उपलब्ध | 75 | YBW0155457       | निर्वाचक का नाम : सुरता<br>पति का नाम: धुलीराम<br>गृह संख्या : 13<br>उम्र : 35 लिंग : महिला                | फोटो उपलब्ध |
| 76 | YBW0155440       | निर्वाचक का नाम : मंजू निनामा<br>पति का नाम: शंकरलाल<br>गृह संख्या : 13<br>उम्र : 35 लिंग : महिला        | फोटो उपलब्ध | 77 | YBW0744086       | निर्वाचक का नाम : संगीता<br>पति का नाम: रमेश<br>गृह संख्या : 13<br>उम्र : 34 लिंग : महिला               | फोटो उपलब्ध | 78 | YBW0155408       | निर्वाचक का नाम : राजेश्वरी<br>पिता का नाम: हुकला<br>गृह संख्या : 13<br>उम्र : 34 लिंग : महिला             | फोटो उपलब्ध |
| 79 | YBW0155481       | निर्वाचक का नाम : रमेशचन्द्र<br>पिता का नाम: हुकला<br>गृह संख्या : 13<br>उम्र : 34 लिंग : पुरुष          | फोटो उपलब्ध | 80 | YBW1624642       | निर्वाचक का नाम : सुमन नीनामा<br>पिता का नाम: धुलजी नीनामा<br>गृह संख्या : 13<br>उम्र : 21 लिंग : महिला | फोटो उपलब्ध | 81 | RJ/16/130/192176 | निर्वाचक का नाम : देवजी<br>पिता का नाम: हिरा<br>गृह संख्या : 14<br>उम्र : 76 लिंग : पुरुष                  | फोटो उपलब्ध |
| 82 | RJ/16/130/192441 | निर्वाचक का नाम : दलू<br>पति का नाम: देवजी<br>गृह संख्या : 14<br>उम्र : 74 लिंग : महिला                  | फोटो उपलब्ध | 83 | RJ/16/130/192395 | निर्वाचक का नाम : शान्ती<br>पिता का नाम: देवजी<br>गृह संख्या : 14<br>उम्र : 56 लिंग : पुरुष             | फोटो उपलब्ध | 84 | YBW1907435       | निर्वाचक का नाम : कमला निनामा<br>पति का नाम: शांति लाल निनामा<br>गृह संख्या : 14<br>उम्र : 36 लिंग : महिला | फोटो उपलब्ध |
| 85 | YBW0405183       | निर्वाचक का नाम : प्रकाश<br>पिता का नाम: देवजी<br>गृह संख्या : 14<br>उम्र : 33 लिंग : पुरुष              | फोटो उपलब्ध | 86 | YBW0744094       | निर्वाचक का नाम : मंजुला<br>पति का नाम: प्रकाश<br>गृह संख्या : 14<br>उम्र : 32 लिंग : महिला             | फोटो उपलब्ध | 87 | YBW0527028       | निर्वाचक का नाम : मनसुख<br>पिता का नाम: देवजी<br>गृह संख्या : 14<br>उम्र : 32 लिंग : पुरुष                 | फोटो उपलब्ध |
| 88 | YBW0786400       | निर्वाचक का नाम : दिलीप कुमार<br>पिता का नाम: देवी जी<br>गृह संख्या : 14<br>उम्र : 29 लिंग : पुरुष       | फोटो उपलब्ध | 89 | YBW1907351       | निर्वाचक का नाम : इतरी निनामा<br>पिता का नाम: रमेश निनामा<br>गृह संख्या : 14<br>उम्र : 29 लिंग : महिला  | फोटो उपलब्ध | 90 | RJ/16/130/192445 | निर्वाचक का नाम : केसर<br>पति का नाम: रकमा<br>गृह संख्या : 15<br>उम्र : 74 लिंग : महिला                    | फोटो उपलब्ध |

|     |                  |  |             |     |                  |  |             |     |                  |   |             |
|-----|------------------|--|-------------|-----|------------------|--|-------------|-----|------------------|---|-------------|
| 91  | LJC1380484       | निर्वाचक का नाम : जेनकी<br>पति का नाम: बाबूलाल<br>गृह संख्या : 15<br>उम्र : 54 लिंग : महिला                | फोटो उपलब्ध | 92  | YBW1326263       | निर्वाचक का नाम : भारतसिंह<br>पिता का नाम: रखमा<br>गृह संख्या : 15<br>उम्र : 53 लिंग : पुरुष               | फोटो उपलब्ध | 93  | YBW1537976       | निर्वाचक का नाम : लालसिंह नीनामा<br>पिता का नाम: भारत सिंह<br>गृह संख्या : 15<br>उम्र : 25 लिंग : पुरुष   | फोटो उपलब्ध |
| 94  | YBW1579952       | निर्वाचक का नाम : रमेश चंद्र नीनामा<br>पिता का नाम: भारत सिंग<br>गृह संख्या : 15<br>उम्र : 22 लिंग : पुरुष | फोटो उपलब्ध | 95  | RJ/16/130/192305 | निर्वाचक का नाम : पारी<br>पति का नाम: अर्जुन<br>गृह संख्या : 16<br>उम्र : 69 लिंग : महिला                  | फोटो उपलब्ध | 96  | RJ/16/130/192190 | निर्वाचक का नाम : अम्बा लाल<br>पिता का नाम: अर्जुन<br>गृह संख्या : 16<br>उम्र : 52 लिंग : पुरुष           | फोटो उपलब्ध |
| 97  | LJC1215434       | निर्वाचक का नाम : इन्दिरा<br>पति का नाम: अम्बालाल<br>गृह संख्या : 16<br>उम्र : 46 लिंग : महिला             | फोटो उपलब्ध | 98  | LJC1380492       | निर्वाचक का नाम : कोदर<br>पिता का नाम: अर्जुन<br>गृह संख्या : 16<br>उम्र : 42 लिंग : पुरुष                 | फोटो उपलब्ध | 99  | YBW0172262       | निर्वाचक का नाम : शंकरलाल<br>पिता का नाम: अर्जुन<br>गृह संख्या : 16<br>उम्र : 37 लिंग : पुरुष             | फोटो उपलब्ध |
| 100 | YBW0155358       | निर्वाचक का नाम : हंकिर<br>पति का नाम: कोदरलाल<br>गृह संख्या : 16<br>उम्र : 37 लिंग : महिला                | फोटो उपलब्ध | 101 | YBW0172254       | निर्वाचक का नाम : मन्जुला<br>पति का नाम: शंकरलाल<br>गृह संख्या : 16<br>उम्र : 36 लिंग : महिला              | फोटो उपलब्ध | 102 | YBW1218866       | निर्वाचक का नाम : कांता<br>पति का नाम: हरेंद्र<br>गृह संख्या : 16<br>उम्र : 26 लिंग : महिला               | फोटो उपलब्ध |
| 103 | YBW1493246       | निर्वाचक का नाम : गीता<br>पिता का नाम: अंबालाल<br>गृह संख्या : 16<br>उम्र : 25 लिंग : महिला                | फोटो उपलब्ध | 104 | YBW1492214       | निर्वाचक का नाम : सुनीता<br>पिता का नाम: अंबालाल<br>गृह संख्या : 16<br>उम्र : 23 लिंग : महिला              | फोटो उपलब्ध | 105 | YBW1668607       | निर्वाचक का नाम : दिलीप नीनामा<br>पिता का नाम: कोदर नीनामा<br>गृह संख्या : 16<br>उम्र : 22 लिंग : पुरुष   | फोटो उपलब्ध |
| 106 | YBW1679166       | निर्वाचक का नाम : पायल नीनामा<br>पिता का नाम: कोदर नीनामा<br>गृह संख्या : 16<br>उम्र : 21 लिंग : महिला     | फोटो उपलब्ध | 107 | YBW1974393       | निर्वाचक का नाम : गीता खराडी<br>पिता का नाम: लक्ष्मणलाल खराडी<br>गृह संख्या : 16<br>उम्र : 21 लिंग : महिला | फोटो उपलब्ध | 108 | YBW1974245       | निर्वाचक का नाम : रीना निनामा<br>पिता का नाम: शंकरलाल निनामा<br>गृह संख्या : 16<br>उम्र : 19 लिंग : महिला | फोटो उपलब्ध |
| 109 | RJ/16/130/192169 | निर्वाचक का नाम : जिवली<br>पति का नाम: नाथु<br>गृह संख्या : 17<br>उम्र : 64 लिंग : महिला                   | फोटो उपलब्ध | 110 | RJ/16/130/192536 | निर्वाचक का नाम : बापुडा<br>पिता का नाम: हरजी<br>गृह संख्या : 18<br>उम्र : 58 लिंग : पुरुष                 | फोटो उपलब्ध | 111 | RJ/16/130/192182 | निर्वाचक का नाम : कान्ता<br>पति का नाम: बापुडा<br>गृह संख्या : 18<br>उम्र : 56 लिंग : महिला               | फोटो उपलब्ध |
| 112 | RJ/16/130/192537 | निर्वाचक का नाम : रमण<br>पिता का नाम: हरजी<br>गृह संख्या : 18<br>उम्र : 52 लिंग : पुरुष                    | फोटो उपलब्ध | 113 | RJ/16/130/121548 | निर्वाचक का नाम : दरीया<br>पति का नाम: रमण<br>गृह संख्या : 18<br>उम्र : 45 लिंग : महिला                    | फोटो उपलब्ध | 114 | YBW0405191       | निर्वाचक का नाम : बालचन्द<br>पिता का नाम: बापुलाल<br>गृह संख्या : 18<br>उम्र : 34 लिंग : पुरुष            | फोटो उपलब्ध |
| 115 | YBW0405209       | निर्वाचक का नाम : गीता<br>पति का नाम: बालचन्द<br>गृह संख्या : 18<br>उम्र : 33 लिंग : महिला                 | फोटो उपलब्ध | 116 | YBW1566199       | निर्वाचक का नाम : राजमल कटारा<br>पिता का नाम: बापुलाल कटारा<br>गृह संख्या : 18<br>उम्र : 23 लिंग : पुरुष   | फोटो उपलब्ध | 117 | YBW1791169       | निर्वाचक का नाम : बबली कटारा<br>पिता का नाम: बापुलाल कटारा<br>गृह संख्या : 18<br>उम्र : 20 लिंग : महिला   | फोटो उपलब्ध |
| 118 | RJ/16/130/192538 | निर्वाचक का नाम : नारायण<br>पिता का नाम: हरजी<br>गृह संख्या : 19<br>उम्र : 61 लिंग : पुरुष                 | फोटो उपलब्ध | 119 | RJ/16/130/192183 | निर्वाचक का नाम : सपली<br>पति का नाम: नारायण<br>गृह संख्या : 19<br>उम्र : 59 लिंग : महिला                  | फोटो उपलब्ध | 120 | YBW0405217       | निर्वाचक का नाम : शम्भुलाल<br>पिता का नाम: नारायण<br>गृह संख्या : 19<br>उम्र : 32 लिंग : पुरुष            | फोटो उपलब्ध |

|     |                  |   |             |     |                  |  |             |     |                  |   |             |
|-----|------------------|---|-------------|-----|------------------|--|-------------|-----|------------------|---|-------------|
| 121 | YBW0744102       | निर्वाचक का नाम : कस्तूरी<br>पति का नाम: शम्भूलाल<br>गृह संख्या : 19<br>उम्र : 31 लिंग : महिला  | फोटो उपलब्ध | 122 | YBW1566207       | निर्वाचक का नाम : मनीषा<br>पति का नाम: मनोहर लाल<br>गृह संख्या : 19<br>उम्र : 24 लिंग : महिला            | फोटो उपलब्ध | 123 | RJ/16/130/192112 | निर्वाचक का नाम : भाणयिा<br>पिता का नाम: हिरा<br>गृह संख्या : 20<br>उम्र : 66 लिंग : पुरुष          | फोटो उपलब्ध |
| 124 | RJ/16/130/192398 | निर्वाचक का नाम : शन्तु<br>पति का नाम: भाणयिा<br>गृह संख्या : 20<br>उम्र : 64 लिंग : महिला      | फोटो उपलब्ध | 125 | LJC1893783       | निर्वाचक का नाम : केशर<br>पति का नाम: गोतमलाल<br>गृह संख्या : 20<br>उम्र : 40 लिंग : महिला               | फोटो उपलब्ध | 126 | YBW0172486       | निर्वाचक का नाम : सिला<br>पति का नाम: दिनेश<br>गृह संख्या : 20<br>उम्र : 36 लिंग : महिला            | फोटो उपलब्ध |
| 127 | YBW0744110       | निर्वाचक का नाम : दिनेश<br>पिता का नाम: भाणजी<br>गृह संख्या : 20<br>उम्र : 36 लिंग : पुरुष      | फोटो उपलब्ध | 128 | YBW0512350       | निर्वाचक का नाम : सरोज कुमारी<br>पति का नाम: नरेन्द्र कुमार<br>गृह संख्या : 20<br>उम्र : 35 लिंग : महिला | फोटो उपलब्ध | 129 | YBW0512343       | निर्वाचक का नाम : नरेन्द्र कुमार<br>पिता का नाम: भाणजी<br>गृह संख्या : 20<br>उम्र : 32 लिंग : पुरुष | फोटो उपलब्ध |
| 130 | YBW0948059       | निर्वाचक का नाम : विकास<br>पिता का नाम: भाणजी<br>गृह संख्या : 20<br>उम्र : 27 लिंग : पुरुष      | फोटो उपलब्ध | 131 | YBW0948067       | निर्वाचक का नाम : ममता<br>पति का नाम: विकास<br>गृह संख्या : 20<br>उम्र : 27 लिंग : महिला                 | फोटो उपलब्ध | 132 | YBW1218114       | निर्वाचक का नाम : विकास<br>पिता का नाम: भाणजी<br>गृह संख्या : 20<br>उम्र : 27 लिंग : पुरुष          | फोटो उपलब्ध |
| 133 | YBW1216977       | निर्वाचक का नाम : ममता<br>पति का नाम: विकास<br>गृह संख्या : 20<br>उम्र : 26 लिंग : महिला        | फोटो उपलब्ध | 134 | RJ/16/130/192101 | निर्वाचक का नाम : रकमा<br>पिता का नाम: चौखला<br>गृह संख्या : 21<br>उम्र : 55 लिंग : पुरुष                | फोटो उपलब्ध | 135 | LJC1380500       | निर्वाचक का नाम : कंकुडी<br>पति का नाम: रकमा<br>गृह संख्या : 21<br>उम्र : 46 लिंग : महिला           | फोटो उपलब्ध |
| 136 | LJC1893510       | निर्वाचक का नाम : शंकर<br>पिता का नाम: चौखला<br>गृह संख्या : 21<br>उम्र : 43 लिंग : पुरुष       | फोटो उपलब्ध | 137 | YBW0051029       | निर्वाचक का नाम : जेनकी<br>पति का नाम: शंकर<br>गृह संख्या : 21<br>उम्र : 42 लिंग : महिला                 | फोटो उपलब्ध | 138 | LJC1893791       | निर्वाचक का नाम : हरीश<br>पिता का नाम: चौखला<br>गृह संख्या : 21<br>उम्र : 42 लिंग : पुरुष           | फोटो उपलब्ध |
| 139 | YBW0948075       | निर्वाचक का नाम : मनोहरलाल<br>पिता का नाम: शंकरलाल<br>गृह संख्या : 21<br>उम्र : 29 लिंग : पुरुष | फोटो उपलब्ध | 140 | RJ/16/130/192504 | निर्वाचक का नाम : जिवणा<br>पिता का नाम: रामा<br>गृह संख्या : 22<br>उम्र : 86 लिंग : पुरुष                | फोटो उपलब्ध | 141 | LJC1803808       | निर्वाचक का नाम : कान्तिलाल<br>पिता का नाम: जीवणा<br>गृह संख्या : 22<br>उम्र : 46 लिंग : पुरुष      | फोटो उपलब्ध |
| 142 | YBW1264738       | निर्वाचक का नाम : बबली<br>पति का नाम: कांती लाल<br>गृह संख्या : 22<br>उम्र : 39 लिंग : महिला    | फोटो उपलब्ध | 143 | RJ/16/130/192540 | निर्वाचक का नाम : धुलजी<br>पिता का नाम: जीवणा<br>गृह संख्या : 23<br>उम्र : 61 लिंग : पुरुष               | फोटो उपलब्ध | 144 | RJ/16/130/192436 | निर्वाचक का नाम : बबली<br>पति का नाम: धुलजी<br>गृह संख्या : 23<br>उम्र : 59 लिंग : महिला            | फोटो उपलब्ध |
| 145 | YBW1466143       | निर्वाचक का नाम : सूर्या<br>पिता का नाम: धुलिया<br>गृह संख्या : 23<br>उम्र : 31 लिंग : पुरुष    | फोटो उपलब्ध | 146 | YBW1492875       | निर्वाचक का नाम : सूर्या<br>पिता का नाम: धुलिया<br>गृह संख्या : 23<br>उम्र : 31 लिंग : पुरुष             | फोटो उपलब्ध | 147 | YBW1466341       | निर्वाचक का नाम : भुला<br>पति का नाम: सूर्या<br>गृह संख्या : 23<br>उम्र : 28 लिंग : महिला           | फोटो उपलब्ध |
| 148 | YBW1493998       | निर्वाचक का नाम : भूली<br>पति का नाम: सूर्या<br>गृह संख्या : 23<br>उम्र : 28 लिंग : महिला       | फोटो उपलब्ध | 149 | RJ/16/130/192496 | निर्वाचक का नाम : कमला<br>पिता का नाम: हुरजी<br>गृह संख्या : 24<br>उम्र : 81 लिंग : पुरुष                | फोटो उपलब्ध | 150 | RJ/16/130/192444 | निर्वाचक का नाम : गोती<br>पति का नाम: कमला<br>गृह संख्या : 24<br>उम्र : 80 लिंग : महिला             | फोटो उपलब्ध |

|     |                  |  |             |     |            |   |             |     |                  |  |             |
|-----|------------------|--|-------------|-----|------------|---|-------------|-----|------------------|--|-------------|
| 151 | RJ/16/130/192435 | निर्वाचक का नाम : लसी<br>पति का नाम: जीवा<br>गृह संख्या : 24<br>उम्र : 54 लिंग : महिला                   | फोटो उपलब्ध | 152 | YBW1317015 | निर्वाचक का नाम : बापुडा<br>पिता का नाम: कमला<br>गृह संख्या : 24<br>उम्र : 44 लिंग : पुरुष                | फोटो उपलब्ध | 153 | LJC1380526       | निर्वाचक का नाम : कालिया<br>पिता का नाम: कमला<br>गृह संख्या : 24<br>उम्र : 42 लिंग : पुरुष                 | फोटो उपलब्ध |
| 154 | YBW0337923       | निर्वाचक का नाम : मीरा<br>पति का नाम: हरीश<br>गृह संख्या : 24<br>उम्र : 42 लिंग : महिला                  | फोटो उपलब्ध | 155 | YBW1466028 | निर्वाचक का नाम : ममता<br>पति का नाम: हरीश<br>गृह संख्या : 24<br>उम्र : 27 लिंग : महिला                   | फोटो उपलब्ध | 156 | YBW1497155       | निर्वाचक का नाम : हरीश<br>पिता का नाम: जीवा<br>गृह संख्या : 24<br>उम्र : 26 लिंग : पुरुष                   | फोटो उपलब्ध |
| 157 | YBW1466044       | निर्वाचक का नाम : हरीश<br>पिता का नाम: कमला<br>गृह संख्या : 24<br>उम्र : 25 लिंग : पुरुष                 | फोटो उपलब्ध | 158 | YBW1648112 | निर्वाचक का नाम : दिनेश खराडी<br>पिता का नाम: कालिया खराडी<br>गृह संख्या : 24<br>उम्र : 22 लिंग : पुरुष   | फोटो उपलब्ध | 159 | YBW1632371       | निर्वाचक का नाम : अजित खराडी<br>पिता का नाम: जीवतराम खराडी<br>गृह संख्या : 24<br>उम्र : 21 लिंग : पुरुष    | फोटो उपलब्ध |
| 160 | YBW1715093       | निर्वाचक का नाम : कैलाश खराडी<br>पिता का नाम: बापूलाल खराडी<br>गृह संख्या : 24<br>उम्र : 20 लिंग : पुरुष | फोटो उपलब्ध | 161 | YBW1735141 | निर्वाचक का नाम : फुलवती खराडी<br>पिता का नाम: बापूलाल खराडी<br>गृह संख्या : 24<br>उम्र : 20 लिंग : महिला | फोटो उपलब्ध | 162 | RJ/16/130/192446 | निर्वाचक का नाम : अमरा<br>पिता का नाम: कमला<br>गृह संख्या : 25<br>उम्र : 63 लिंग : पुरुष                   | फोटो उपलब्ध |
| 163 | RJ/16/130/192438 | निर्वाचक का नाम : मणी<br>पति का नाम: अमरा<br>गृह संख्या : 25<br>उम्र : 61 लिंग : महिला                   | फोटो उपलब्ध | 164 | YBW1264753 | निर्वाचक का नाम : गदू लाल<br>पिता का नाम: अमरा<br>गृह संख्या : 25<br>उम्र : 32 लिंग : पुरुष               | फोटो उपलब्ध | 165 | YBW1264761       | निर्वाचक का नाम : कला<br>पति का नाम: गदू लाल<br>गृह संख्या : 25<br>उम्र : 31 लिंग : महिला                  | फोटो उपलब्ध |
| 166 | YBW1264746       | निर्वाचक का नाम : विनोद<br>पिता का नाम: अमरा<br>गृह संख्या : 25<br>उम्र : 28 लिंग : पुरुष                | फोटो उपलब्ध | 167 | YBW1369735 | निर्वाचक का नाम : विकास<br>पिता का नाम: अमरा<br>गृह संख्या : 25<br>उम्र : 25 लिंग : पुरुष                 | फोटो उपलब्ध | 168 | RJ/16/130/192468 | निर्वाचक का नाम : केशीया<br>पिता का नाम: कमला<br>गृह संख्या : 26<br>उम्र : 61 लिंग : पुरुष                 | फोटो उपलब्ध |
| 169 | RJ/16/130/192437 | निर्वाचक का नाम : पोसकी<br>पति का नाम: केशीया<br>गृह संख्या : 26<br>उम्र : 59 लिंग : महिला               | फोटो उपलब्ध | 170 | YBW1675784 | निर्वाचक का नाम : माया खराडी<br>पति का नाम: विश्रामलाल खराडी<br>गृह संख्या : 26<br>उम्र : 27 लिंग : महिला | फोटो उपलब्ध | 171 | YBW1466705       | निर्वाचक का नाम : विश्राम<br>पिता का नाम: केशीया<br>गृह संख्या : 26<br>उम्र : 25 लिंग : पुरुष              | फोटो उपलब्ध |
| 172 | YBW1496355       | निर्वाचक का नाम : विश्राम लाल<br>पिता का नाम: केशीया<br>गृह संख्या : 26<br>उम्र : 25 लिंग : पुरुष        | फोटो उपलब्ध | 173 | YBW1421247 | निर्वाचक का नाम : रमणलाल<br>पिता का नाम: कमला<br>गृह संख्या : 27<br>उम्र : 59 लिंग : पुरुष                | फोटो उपलब्ध | 174 | RJ/16/130/192541 | निर्वाचक का नाम : मणी<br>पति का नाम: वालिया<br>गृह संख्या : 27<br>उम्र : 58 लिंग : महिला                   | फोटो उपलब्ध |
| 175 | YBW1494137       | निर्वाचक का नाम : संगीता<br>पति का नाम: नारायणलाल<br>गृह संख्या : 27<br>उम्र : 29 लिंग : महिला           | फोटो उपलब्ध | 176 | YBW1498849 | निर्वाचक का नाम : नारायणलाल<br>पिता का नाम: वालिया<br>गृह संख्या : 27<br>उम्र : 26 लिंग : पुरुष           | फोटो उपलब्ध | 177 | RJ/16/130/192470 | निर्वाचक का नाम : धनजी<br>पिता का नाम: कमला<br>गृह संख्या : 28<br>उम्र : 64 लिंग : पुरुष                   | फोटो उपलब्ध |
| 178 | LJC1380542       | निर्वाचक का नाम : उषा<br>पति का नाम: लसिया<br>गृह संख्या : 28<br>उम्र : 43 लिंग : महिला                  | फोटो उपलब्ध | 179 | LJC1380534 | निर्वाचक का नाम : लक्ष्मणलाल खराडी<br>पिता का नाम: धनजी<br>गृह संख्या : 28<br>उम्र : 39 लिंग : पुरुष      | फोटो उपलब्ध | 180 | YBW1619766       | निर्वाचक का नाम : विजयपाल खराडी<br>पिता का नाम: लक्ष्मण खराडी<br>गृह संख्या : 28<br>उम्र : 22 लिंग : पुरुष | फोटो उपलब्ध |

|     |                  |   |             |     |                  |  |             |     |                  |  |             |
|-----|------------------|---|-------------|-----|------------------|--|-------------|-----|------------------|--|-------------|
| 181 | YBW1624857       | निर्वाचक का नाम : सुमन खराडी<br>पिता का नाम: लक्ष्मण लाल खराडी<br>गृह संख्या : 28<br>उम्र : 21 लिंग : महिला | फोटो उपलब्ध | 182 | YBW1715283       | निर्वाचक का नाम : सुमन खराडी<br>पिता का नाम: धनजी खराडी<br>गृह संख्या : 28<br>उम्र : 20 लिंग : महिला | फोटो उपलब्ध | 183 | LJC1613017       | निर्वाचक का नाम : रकमा<br>पिता का नाम: लक्ष्मण<br>गृह संख्या : 30<br>उम्र : 42 लिंग : पुरुष                    | फोटो उपलब्ध |
| 184 | LJC1613033       | निर्वाचक का नाम : मनशा<br>पति का नाम: हीरा<br>गृह संख्या : 30<br>उम्र : 42 लिंग : महिला                     | फोटो उपलब्ध | 185 | RJ/16/130/193047 | निर्वाचक का नाम : लक्ष्मण<br>पिता का नाम: मोतिया<br>गृह संख्या : 31<br>उम्र : 66 लिंग : पुरुष        | फोटो उपलब्ध | 186 | RJ/16/130/192239 | निर्वाचक का नाम : दोली<br>पति का नाम: लक्ष्मण<br>गृह संख्या : 31<br>उम्र : 64 लिंग : महिला                     | फोटो उपलब्ध |
| 187 | YBW0948083       | निर्वाचक का नाम : हीरालाल<br>पिता का नाम: लक्ष्मण लाल<br>गृह संख्या : 31<br>उम्र : 39 लिंग : पुरुष          | फोटो उपलब्ध | 188 | YBW0948091       | निर्वाचक का नाम : केसर<br>पति का नाम: हीरालाल<br>गृह संख्या : 31<br>उम्र : 38 लिंग : महिला           | फोटो उपलब्ध | 189 | YBW1975572       | निर्वाचक का नाम : बदामीलाल सारेल<br>पिता का नाम: लक्ष्मणलाल सारेल<br>गृह संख्या : 31<br>उम्र : 20 लिंग : पुरुष | फोटो उपलब्ध |
| 190 | YBW1975671       | निर्वाचक का नाम : वकीला सारेल<br>पति का नाम: बदामीलाल सारेल<br>गृह संख्या : 31<br>उम्र : 19 लिंग : महिला    | फोटो उपलब्ध | 191 | RJ/16/130/192026 | निर्वाचक का नाम : प्रभु<br>पिता का नाम: मोतिया<br>गृह संख्या : 32<br>उम्र : 56 लिंग : पुरुष          | फोटो उपलब्ध | 192 | YBW0948109       | निर्वाचक का नाम : भुलकी<br>पति का नाम: बापुलाल<br>गृह संख्या : 32<br>उम्र : 41 लिंग : महिला                    | फोटो उपलब्ध |
| 193 | YBW0948117       | निर्वाचक का नाम : बापुलाल<br>पिता का नाम: प्रभुलाल<br>गृह संख्या : 32<br>उम्र : 28 लिंग : पुरुष             | फोटो उपलब्ध | 194 | YBW0337931       | निर्वाचक का नाम : गोतम<br>पिता का नाम: मोतिया<br>गृह संख्या : 33<br>उम्र : 61 लिंग : पुरुष           | फोटो उपलब्ध | 195 | RJ/16/130/192542 | निर्वाचक का नाम : कंकु<br>पति का नाम: गोतम<br>गृह संख्या : 33<br>उम्र : 59 लिंग : महिला                        | फोटो उपलब्ध |
| 196 | YBW0744151       | निर्वाचक का नाम : शान्ति<br>पति का नाम: धनजी<br>गृह संख्या : 33<br>उम्र : 37 लिंग : महिला                   | फोटो उपलब्ध | 197 | YBW0405225       | निर्वाचक का नाम : राजमल<br>पिता का नाम: गोतम<br>गृह संख्या : 33<br>उम्र : 34 लिंग : पुरुष            | फोटो उपलब्ध | 198 | YBW0405233       | निर्वाचक का नाम : संगीता<br>पति का नाम: राजमल<br>गृह संख्या : 33<br>उम्र : 33 लिंग : महिला                     | फोटो उपलब्ध |
| 199 | YBW0744128       | निर्वाचक का नाम : पोजी<br>पति का नाम: प्रेमशंकर<br>गृह संख्या : 33<br>उम्र : 32 लिंग : महिला                | फोटो उपलब्ध | 200 | YBW0744144       | निर्वाचक का नाम : प्रेमशंकर<br>पिता का नाम: धनजी<br>गृह संख्या : 33<br>उम्र : 32 लिंग : पुरुष        | फोटो उपलब्ध | 201 | YBW0744136       | निर्वाचक का नाम : लक्ष्मण<br>पिता का नाम: वालिया<br>गृह संख्या : 33<br>उम्र : 31 लिंग : पुरुष                  | फोटो उपलब्ध |
| 202 | RJ/16/130/193022 | निर्वाचक का नाम : जमना<br>पति का नाम: फुलिया<br>गृह संख्या : 34<br>उम्र : 79 लिंग : महिला                   | फोटो उपलब्ध | 203 | RJ/16/130/192543 | निर्वाचक का नाम : दरिया<br>पति का नाम: देवजी<br>गृह संख्या : 35<br>उम्र : 66 लिंग : महिला            | फोटो उपलब्ध | 204 | RJ/16/130/192193 | निर्वाचक का नाम : देवजी<br>पिता का नाम: गोतिया<br>गृह संख्या : 35<br>उम्र : 64 लिंग : पुरुष                    | फोटो उपलब्ध |
| 205 | YBW0744177       | निर्वाचक का नाम : कंकू<br>पति का नाम: कमलेश<br>गृह संख्या : 35<br>उम्र : 37 लिंग : महिला                    | फोटो उपलब्ध | 206 | YBW0405241       | निर्वाचक का नाम : कचरू<br>पिता का नाम: देवजी<br>गृह संख्या : 35<br>उम्र : 33 लिंग : पुरुष            | फोटो उपलब्ध | 207 | YBW0744185       | निर्वाचक का नाम : प्रकाश चंद्र<br>पिता का नाम: देवजी<br>गृह संख्या : 35<br>उम्र : 33 लिंग : पुरुष              | फोटो उपलब्ध |
| 208 | YBW0744169       | निर्वाचक का नाम : इन्दिरा<br>पति का नाम: प्रकाश चंद्र<br>गृह संख्या : 35<br>उम्र : 32 लिंग : महिला          | फोटो उपलब्ध | 209 | RJ/16/130/192263 | निर्वाचक का नाम : मंगलिया<br>पिता का नाम: गोतिया<br>गृह संख्या : 36<br>उम्र : 66 लिंग : पुरुष        | फोटो उपलब्ध | 210 | RJ/16/130/192544 | निर्वाचक का नाम : काली<br>पति का नाम: मंगलिया<br>गृह संख्या : 36<br>उम्र : 64 लिंग : महिला                     | फोटो उपलब्ध |

|     |                  |  |             |     |                  |  |             |     |                  |   |             |
|-----|------------------|--|-------------|-----|------------------|--|-------------|-----|------------------|---|-------------|
| 211 | LJC1893221       | निर्वाचक का नाम : नारायण<br>पिता का नाम: मंगलिया<br>गृह संख्या : 36<br>उम्र : 42 लिंग : पुरुष              | फोटो उपलब्ध | 212 | YBW0155523       | निर्वाचक का नाम : दुर्गा<br>पति का नाम: नारायणलाल<br>गृह संख्या : 36<br>उम्र : 37 लिंग : महिला   | फोटो उपलब्ध | 213 | YBW0155515       | निर्वाचक का नाम : कमला<br>पिता का नाम: मंगलीया<br>गृह संख्या : 36<br>उम्र : 35 लिंग : महिला         | फोटो उपलब्ध |
| 214 | YBW0429068       | निर्वाचक का नाम : काली<br>पति का नाम: विक्रम<br>गृह संख्या : 36<br>उम्र : 33 लिंग : महिला                  | फोटो उपलब्ध | 215 | YBW0405258       | निर्वाचक का नाम : विक्रम<br>पिता का नाम: मंगलीया<br>गृह संख्या : 36<br>उम्र : 33 लिंग : पुरुष    | फोटो उपलब्ध | 216 | YBW0859835       | निर्वाचक का नाम : वीर सिंह<br>पिता का नाम: मंगलिया<br>गृह संख्या : 36<br>उम्र : 28 लिंग : पुरुष     | फोटो उपलब्ध |
| 217 | YBW1217009       | निर्वाचक का नाम : वर्डीपा<br>पति का नाम: वीरसिंह<br>गृह संख्या : 36<br>उम्र : 27 लिंग : महिला              | फोटो उपलब्ध | 218 | RJ/16/130/192177 | निर्वाचक का नाम : प्रभु<br>पिता का नाम: पोजिया<br>गृह संख्या : 37<br>उम्र : 66 लिंग : पुरुष      | फोटो उपलब्ध | 219 | RJ/16/130/192545 | निर्वाचक का नाम : अमरी<br>पति का नाम: प्रभु<br>गृह संख्या : 37<br>उम्र : 64 लिंग : महिला            | फोटो उपलब्ध |
| 220 | YBW0155275       | निर्वाचक का नाम : राजमल<br>पिता का नाम: प्रभूलाल<br>गृह संख्या : 37<br>उम्र : 37 लिंग : पुरुष              | फोटो उपलब्ध | 221 | YBW0744193       | निर्वाचक का नाम : मनोहरलाल<br>पिता का नाम: प्रभूलाल<br>गृह संख्या : 37<br>उम्र : 30 लिंग : पुरुष | फोटो उपलब्ध | 222 | YBW0948273       | निर्वाचक का नाम : प्रियंका<br>पति का नाम: राजमल<br>गृह संख्या : 37<br>उम्र : 29 लिंग : महिला        | फोटो उपलब्ध |
| 223 | RJ/16/130/192178 | निर्वाचक का नाम : गोतम<br>पिता का नाम: पुजिया<br>गृह संख्या : 38<br>उम्र : 59 लिंग : पुरुष                 | फोटो उपलब्ध | 224 | RJ/16/130/192546 | निर्वाचक का नाम : गंगा<br>पति का नाम: गोतम<br>गृह संख्या : 38<br>उम्र : 58 लिंग : महिला          | फोटो उपलब्ध | 225 | YBW0948125       | निर्वाचक का नाम : लक्ष्मी<br>पिता का नाम: गोतमलाल<br>गृह संख्या : 38<br>उम्र : 27 लिंग : महिला      | फोटो उपलब्ध |
| 226 | YBW1907328       | निर्वाचक का नाम : इतरी निनामा<br>पिता का नाम: गोतम लाल निनामा<br>गृह संख्या : 38<br>उम्र : 25 लिंग : महिला | फोटो उपलब्ध | 227 | RJ/16/130/192547 | निर्वाचक का नाम : खातिया<br>पिता का नाम: पोजिया<br>गृह संख्या : 39<br>उम्र : 80 लिंग : पुरुष     | फोटो उपलब्ध | 228 | LJC1893643       | निर्वाचक का नाम : मोती<br>पति का नाम: विमलप्रकाश<br>गृह संख्या : 39<br>उम्र : 59 लिंग : महिला       | फोटो उपलब्ध |
| 229 | LJC1893247       | निर्वाचक का नाम : गोबी लाल<br>पिता का नाम: खातिया<br>गृह संख्या : 39<br>उम्र : 59 लिंग : पुरुष             | फोटो उपलब्ध | 230 | RJ/16/130/192306 | निर्वाचक का नाम : शन्तु<br>पति का नाम: गोबी लाल<br>गृह संख्या : 39<br>उम्र : 58 लिंग : महिला     | फोटो उपलब्ध | 231 | LJC1380559       | निर्वाचक का नाम : विमलप्रकाश<br>पिता का नाम: खातिया<br>गृह संख्या : 39<br>उम्र : 49 लिंग : पुरुष    | फोटो उपलब्ध |
| 232 | LJC1380567       | निर्वाचक का नाम : रमण<br>पिता का नाम: खातिया<br>गृह संख्या : 39<br>उम्र : 49 लिंग : पुरुष                  | फोटो उपलब्ध | 233 | LJC1893650       | निर्वाचक का नाम : रकमी<br>पति का नाम: रमेश<br>गृह संख्या : 39<br>उम्र : 42 लिंग : महिला          | फोटो उपलब्ध | 234 | YBW0155374       | निर्वाचक का नाम : परमेश्वर<br>पिता का नाम: विमल प्रकाश<br>गृह संख्या : 39<br>उम्र : 35 लिंग : पुरुष | फोटो उपलब्ध |
| 235 | YBW0155531       | निर्वाचक का नाम : कमलेश्वर<br>पिता का नाम: विमलप्रकाश<br>गृह संख्या : 39<br>उम्र : 34 लिंग : पुरुष         | फोटो उपलब्ध | 236 | YBW0744227       | निर्वाचक का नाम : पवन कुमार<br>पिता का नाम: गेबीलाल<br>गृह संख्या : 39<br>उम्र : 34 लिंग : पुरुष | फोटो उपलब्ध | 237 | YBW0512368       | निर्वाचक का नाम : पुष्पा<br>पिता का नाम: विमल प्रकाश<br>गृह संख्या : 39<br>उम्र : 33 लिंग : महिला   | फोटो उपलब्ध |
| 238 | YBW0544288       | निर्वाचक का नाम : ममता<br>पति का नाम: कमलेश्वर<br>गृह संख्या : 39<br>उम्र : 32 लिंग : महिला                | फोटो उपलब्ध | 239 | YBW0859793       | निर्वाचक का नाम : संगीता<br>पति का नाम: परमेश्वर<br>गृह संख्या : 39<br>उम्र : 32 लिंग : महिला    | फोटो उपलब्ध | 240 | YBW0744219       | निर्वाचक का नाम : गंगा<br>पति का नाम: पवन कुमार<br>गृह संख्या : 39<br>उम्र : 32 लिंग : महिला        | फोटो उपलब्ध |

|     |                  |   |             |     |                  |  |             |     |                  |  |             |
|-----|------------------|---|-------------|-----|------------------|--|-------------|-----|------------------|--|-------------|
| 241 | YBW1494228       | निर्वाचक का नाम : अनिल<br>पिता का नाम: गेबिलाल<br>गृह संख्या : 39<br>उम्र : 24 लिंग : पुरुष           | फोटो उपलब्ध | 242 | YBW1715036       | निर्वाचक का नाम : कला नीनामा<br>पति का नाम: अनिल नीनामा<br>गृह संख्या : 39<br>उम्र : 20 लिंग : महिला | फोटो उपलब्ध | 243 | RJ/16/130/192368 | निर्वाचक का नाम : दरिया<br>पति का नाम: तोलिया<br>गृह संख्या : 40<br>उम्र : 87 लिंग : महिला               | फोटो उपलब्ध |
| 244 | RJ/16/130/192367 | निर्वाचक का नाम : शंकर<br>पिता का नाम: तोलिया<br>गृह संख्या : 40<br>उम्र : 64 लिंग : पुरुष            | फोटो उपलब्ध | 245 | RJ/16/130/192548 | निर्वाचक का नाम : तुलसी<br>पति का नाम: शंकर<br>गृह संख्या : 40<br>उम्र : 62 लिंग : महिला             | फोटो उपलब्ध | 246 | RJ/16/130/193004 | निर्वाचक का नाम : कमला<br>पति का नाम: शान्ती<br>गृह संख्या : 40<br>उम्र : 54 लिंग : महिला                | फोटो उपलब्ध |
| 247 | YBW0744243       | निर्वाचक का नाम : हाकेर<br>पति का नाम: कचरुलाल<br>गृह संख्या : 40<br>उम्र : 32 लिंग : महिला           | फोटो उपलब्ध | 248 | YBW0744250       | निर्वाचक का नाम : रमेश चंद्र<br>पिता का नाम: शंकरलाल<br>गृह संख्या : 40<br>उम्र : 32 लिंग : पुरुष    | फोटो उपलब्ध | 249 | YBW0744268       | निर्वाचक का नाम : दुर्गा<br>पति का नाम: रमेश चंद्र<br>गृह संख्या : 40<br>उम्र : 31 लिंग : महिला          | फोटो उपलब्ध |
| 250 | YBW0948141       | निर्वाचक का नाम : ऋचा कुमारी<br>पिता का नाम: तोलिया<br>गृह संख्या : 40<br>उम्र : 27 लिंग : महिला      | फोटो उपलब्ध | 251 | YBW1403278       | निर्वाचक का नाम : सन्ता<br>पति का नाम: गेबिलाल<br>गृह संख्या : 40<br>उम्र : 26 लिंग : महिला          | फोटो उपलब्ध | 252 | YBW1405588       | निर्वाचक का नाम : गेबिलाल<br>पिता का नाम: शांतीलाल<br>गृह संख्या : 40<br>उम्र : 25 लिंग : पुरुष          | फोटो उपलब्ध |
| 253 | YBW1538495       | निर्वाचक का नाम : दिनेश नीनामा<br>पिता का नाम: शांति लाल<br>गृह संख्या : 40<br>उम्र : 23 लिंग : पुरुष | फोटो उपलब्ध | 254 | RJ/16/130/192027 | निर्वाचक का नाम : शंकर<br>पिता का नाम: चौखला<br>गृह संख्या : 41<br>उम्र : 61 लिंग : पुरुष            | फोटो उपलब्ध | 255 | RJ/16/130/192355 | निर्वाचक का नाम : जेनकी<br>पति का नाम: शंकर<br>गृह संख्या : 41<br>उम्र : 59 लिंग : महिला                 | फोटो उपलब्ध |
| 256 | RJ/16/130/192385 | निर्वाचक का नाम : हरदु<br>पिता का नाम: नंगजी<br>गृह संख्या : 42<br>उम्र : 59 लिंग : पुरुष             | फोटो उपलब्ध | 257 | RJ/16/130/192273 | निर्वाचक का नाम : पेपु<br>पति का नाम: हरदु<br>गृह संख्या : 42<br>उम्र : 58 लिंग : महिला              | फोटो उपलब्ध | 258 | YBW0155507       | निर्वाचक का नाम : अनिता<br>पति का नाम: भुरालाल<br>गृह संख्या : 42<br>उम्र : 36 लिंग : महिला              | फोटो उपलब्ध |
| 259 | YBW0155390       | निर्वाचक का नाम : कमला<br>पति का नाम: हरदु<br>गृह संख्या : 42<br>उम्र : 34 लिंग : महिला               | फोटो उपलब्ध | 260 | YBW0744276       | निर्वाचक का नाम : यशोदा<br>पिता का नाम: हरदू<br>गृह संख्या : 42<br>उम्र : 30 लिंग : महिला            | फोटो उपलब्ध | 261 | YBW0948158       | निर्वाचक का नाम : इतरी कुमारी<br>पिता का नाम: हरदु<br>गृह संख्या : 42<br>उम्र : 27 लिंग : महिला          | फोटो उपलब्ध |
| 262 | YBW1230754       | निर्वाचक का नाम : लक्ष्मी<br>पिता का नाम: हरदू<br>गृह संख्या : 42<br>उम्र : 26 लिंग : महिला           | फोटो उपलब्ध | 263 | YBW1498930       | निर्वाचक का नाम : दिलीप<br>पिता का नाम: हरदु<br>गृह संख्या : 42<br>उम्र : 24 लिंग : पुरुष            | फोटो उपलब्ध | 264 | YBW1733930       | निर्वाचक का नाम : श्रावण नीनामा<br>पिता का नाम: हरदू नीनामा<br>गृह संख्या : 42<br>उम्र : 20 लिंग : पुरुष | फोटो उपलब्ध |
| 265 | RJ/16/130/192330 | निर्वाचक का नाम : रामा<br>पिता का नाम: नंगजी<br>गृह संख्या : 43<br>उम्र : 63 लिंग : पुरुष             | फोटो उपलब्ध | 266 | RJ/16/130/192327 | निर्वाचक का नाम : रकमी<br>पति का नाम: रामा<br>गृह संख्या : 43<br>उम्र : 61 लिंग : महिला              | फोटो उपलब्ध | 267 | YBW0155382       | निर्वाचक का नाम : जीवतराम<br>पिता का नाम: रामा<br>गृह संख्या : 43<br>उम्र : 37 लिंग : पुरुष              | फोटो उपलब्ध |
| 268 | YBW0744284       | निर्वाचक का नाम : सीता<br>पति का नाम: जीवतराम<br>गृह संख्या : 43<br>उम्र : 37 लिंग : महिला            | फोटो उपलब्ध | 269 | YBW0155325       | निर्वाचक का नाम : प्रकाशचंद्र<br>पिता का नाम: रामा<br>गृह संख्या : 43<br>उम्र : 34 लिंग : पुरुष      | फोटो उपलब्ध | 270 | YBW0744292       | निर्वाचक का नाम : चम्पा<br>पति का नाम: प्रकाश चंद्र<br>गृह संख्या : 43<br>उम्र : 32 लिंग : महिला         | फोटो उपलब्ध |

|     |                  |   |             |     |                  |   |             |     |                  |   |             |
|-----|------------------|---|-------------|-----|------------------|---|-------------|-----|------------------|---|-------------|
| 271 | RJ/16/130/192130 | निर्वाचक का नाम : नारायण<br>पिता का नाम: नगजी<br>गृह संख्या : 44<br>उम्र : 69 लिंग : पुरुष                    | फोटो उपलब्ध | 272 | RJ/16/130/192274 | निर्वाचक का नाम : कमला<br>पति का नाम: नारायण<br>गृह संख्या : 44<br>उम्र : 64 लिंग : महिला                   | फोटो उपलब्ध | 273 | YBW0155549       | निर्वाचक का नाम : अनिता<br>पिता का नाम: नारायणलाल<br>गृह संख्या : 44<br>उम्र : 34 लिंग : महिला              | फोटो उपलब्ध |
| 274 | YBW0744318       | निर्वाचक का नाम : विमल प्रकाश<br>पिता का नाम: नारायणलाल<br>गृह संख्या : 44<br>उम्र : 33 लिंग : पुरुष          | फोटो उपलब्ध | 275 | YBW0859843       | निर्वाचक का नाम : रिष्पा<br>पति का नाम: गोविन्द<br>गृह संख्या : 44<br>उम्र : 32 लिंग : महिला                | फोटो उपलब्ध | 276 | YBW0744326       | निर्वाचक का नाम : संगीता<br>पति का नाम: विमल प्रकाश<br>गृह संख्या : 44<br>उम्र : 32 लिंग : महिला            | फोटो उपलब्ध |
| 277 | YBW0744300       | निर्वाचक का नाम : गोविन्द<br>पिता का नाम: नारायणलाल<br>गृह संख्या : 44<br>उम्र : 31 लिंग : पुरुष              | फोटो उपलब्ध | 278 | YBW1496595       | निर्वाचक का नाम : राजेश<br>पिता का नाम: नारायणलाल<br>गृह संख्या : 44<br>उम्र : 23 लिंग : पुरुष              | फोटो उपलब्ध | 279 | YBW0172635       | निर्वाचक का नाम : भुलकी<br>पति का नाम: गोतीया<br>गृह संख्या : 45<br>उम्र : 76 लिंग : महिला                  | फोटो उपलब्ध |
| 280 | RJ/16/130/192371 | निर्वाचक का नाम : कालूराम<br>पिता का नाम: गोतीया<br>गृह संख्या : 45<br>उम्र : 66 लिंग : पुरुष                 | फोटो उपलब्ध | 281 | RJ/16/130/192508 | निर्वाचक का नाम : केसरी<br>पति का नाम: कालीया<br>गृह संख्या : 45<br>उम्र : 64 लिंग : महिला                  | फोटो उपलब्ध | 282 | YBW1403211       | निर्वाचक का नाम : राम चंद्र<br>पिता का नाम: गो तिया<br>गृह संख्या : 45<br>उम्र : 58 लिंग : पुरुष            | फोटो उपलब्ध |
| 283 | LJC1380575       | निर्वाचक का नाम : कन्ता<br>पति का नाम: रईसा<br>गृह संख्या : 45<br>उम्र : 46 लिंग : महिला                      | फोटो उपलब्ध | 284 | YBW0744334       | निर्वाचक का नाम : शंकरलाल<br>पिता का नाम: कालूराम<br>गृह संख्या : 45<br>उम्र : 30 लिंग : पुरुष              | फोटो उपलब्ध | 285 | YBW0948166       | निर्वाचक का नाम : बंसीलाल<br>पिता का नाम: रमेश चन्द्र<br>गृह संख्या : 45<br>उम्र : 29 लिंग : पुरुष          | फोटो उपलब्ध |
| 286 | YBW0948174       | निर्वाचक का नाम : धनपाल कटारा<br>पिता का नाम: रमेश चन्द्र<br>गृह संख्या : 45<br>उम्र : 27 लिंग : पुरुष        | फोटो उपलब्ध | 287 | YBW1495167       | निर्वाचक का नाम : पप्पूलाल<br>पिता का नाम: कालुराम<br>गृह संख्या : 45<br>उम्र : 24 लिंग : पुरुष             | फोटो उपलब्ध | 288 | YBW1907377       | निर्वाचक का नाम : अजीत निनामा<br>पिता का नाम: रामचन्द्र निनामा<br>गृह संख्या : 45<br>उम्र : 23 लिंग : पुरुष | फोटो उपलब्ध |
| 289 | YBW1618115       | निर्वाचक का नाम : ललित कटारा कटारा<br>पिता का नाम: कालुराम कटारा<br>गृह संख्या : 45<br>उम्र : 22 लिंग : पुरुष | फोटो उपलब्ध | 290 | YBW1683432       | निर्वाचक का नाम : संगीता कटारा<br>पति का नाम: ललित कुमार कटारा<br>गृह संख्या : 45<br>उम्र : 22 लिंग : महिला | फोटो उपलब्ध | 291 | YBW1652627       | निर्वाचक का नाम : मनु कटारा<br>पति का नाम: पप्पूलाल कटारा<br>गृह संख्या : 45<br>उम्र : 21 लिंग : महिला      | फोटो उपलब्ध |
| 292 | RJ/16/130/192171 | निर्वाचक का नाम : नानीया<br>पिता का नाम: नाथीया<br>गृह संख्या : 46<br>उम्र : 71 लिंग : पुरुष                  | फोटो उपलब्ध | 293 | RJ/16/130/192559 | निर्वाचक का नाम : लसुडी<br>पति का नाम: नानीया<br>गृह संख्या : 46<br>उम्र : 69 लिंग : महिला                  | फोटो उपलब्ध | 294 | YBW0744342       | निर्वाचक का नाम : कालूराम<br>पिता का नाम: नानिया<br>गृह संख्या : 46<br>उम्र : 32 लिंग : पुरुष               | फोटो उपलब्ध |
| 295 | RJ/16/130/192550 | निर्वाचक का नाम : गलाबीया<br>पिता का नाम: रकमा<br>गृह संख्या : 48<br>उम्र : 64 लिंग : पुरुष                   | फोटो उपलब्ध | 296 | RJ/16/130/192440 | निर्वाचक का नाम : अण्डु<br>पति का नाम: गलाबीया<br>गृह संख्या : 48<br>उम्र : 62 लिंग : महिला                 | फोटो उपलब्ध | 297 | YBW0111609       | निर्वाचक का नाम : प्रकाश<br>पिता का नाम: गलाबीया<br>गृह संख्या : 48<br>उम्र : 40 लिंग : पुरुष               | फोटो उपलब्ध |
| 298 | YBW0111625       | निर्वाचक का नाम : सेवूडी<br>पति का नाम: प्रकाश<br>गृह संख्या : 48<br>उम्र : 38 लिंग : महिला                   | फोटो उपलब्ध | 299 | RJ/16/130/192110 | निर्वाचक का नाम : हिरा<br>पिता का नाम: धुलिया<br>गृह संख्या : 49<br>उम्र : 89 लिंग : पुरुष                  | फोटो उपलब्ध | 300 | RJ/16/130/192189 | निर्वाचक का नाम : रकमेश्वर<br>पिता का नाम: हिरा<br>गृह संख्या : 49<br>उम्र : 69 लिंग : पुरुष                | फोटो उपलब्ध |

|     |                  |  |             |     |                  |  |             |     |                  |  |             |
|-----|------------------|--|-------------|-----|------------------|--|-------------|-----|------------------|--|-------------|
| 301 | RJ/16/130/192034 | निर्वाचक का नाम : रमतु<br>पति का नाम: रकमेवर<br>गृह संख्या : 49<br>उम्र : 67 लिंग : महिला                    | फोटो उपलब्ध | 302 | YBW0051409       | निर्वाचक का नाम : चम्पा<br>पति का नाम: रकमेवर<br>गृह संख्या : 49<br>उम्र : 64 लिंग : महिला         | फोटो उपलब्ध | 303 | LJC1380583       | निर्वाचक का नाम : राजमल<br>पिता का नाम: रकमेश्वर<br>गृह संख्या : 49<br>उम्र : 42 लिंग : पुरुष          | फोटो उपलब्ध |
| 304 | YBW0173054       | निर्वाचक का नाम : कंकु<br>पिता का नाम: राजमल<br>गृह संख्या : 49<br>उम्र : 39 लिंग : महिला                    | फोटो उपलब्ध | 305 | YBW0173104       | निर्वाचक का नाम : किरपा<br>पिता का नाम: रकमेश्वर<br>गृह संख्या : 49<br>उम्र : 37 लिंग : महिला      | फोटो उपलब्ध | 306 | YBW0744367       | निर्वाचक का नाम : संगीता<br>पिता का नाम: रकमेश्वर<br>गृह संख्या : 49<br>उम्र : 33 लिंग : महिला         | फोटो उपलब्ध |
| 307 | YBW0744375       | निर्वाचक का नाम : लीला<br>पति का नाम: सूरजमल<br>गृह संख्या : 49<br>उम्र : 33 लिंग : महिला                    | फोटो उपलब्ध | 308 | YBW0512376       | निर्वाचक का नाम : सूरजमल<br>पिता का नाम: रकमेश्वर<br>गृह संख्या : 49<br>उम्र : 32 लिंग : पुरुष     | फोटो उपलब्ध | 309 | YBW0744359       | निर्वाचक का नाम : आशा<br>पिता का नाम: रकमेश्वर<br>गृह संख्या : 49<br>उम्र : 32 लिंग : महिला            | फोटो उपलब्ध |
| 310 | YBW0948190       | निर्वाचक का नाम : पंकज कुमार<br>पिता का नाम: रकमेश्वर<br>गृह संख्या : 49<br>उम्र : 28 लिंग : पुरुष           | फोटो उपलब्ध | 311 | YBW1362359       | निर्वाचक का नाम : मनोज<br>पिता का नाम: रकमेश्वर<br>गृह संख्या : 49<br>उम्र : 26 लिंग : पुरुष       | फोटो उपलब्ध | 312 | YBW1907260       | निर्वाचक का नाम : रंजना बुझ<br>पिता का नाम: मोतिया बुझ<br>गृह संख्या : 49<br>उम्र : 20 लिंग : महिला    | फोटो उपलब्ध |
| 313 | YBW1944875       | निर्वाचक का नाम : प्रवीण निनामा<br>पिता का नाम: राकमेशवर निनामा<br>गृह संख्या : 49<br>उम्र : 20 लिंग : पुरुष | फोटो उपलब्ध | 314 | RJ/16/130/192339 | निर्वाचक का नाम : इतरी<br>पति का नाम: रकमा<br>गृह संख्या : 50<br>उम्र : 84 लिंग : महिला            | फोटो उपलब्ध | 315 | RJ/16/130/192551 | निर्वाचक का नाम : रकमी<br>पति का नाम: रकमा<br>गृह संख्या : 50<br>उम्र : 80 लिंग : महिला                | फोटो उपलब्ध |
| 316 | YBW0155218       | निर्वाचक का नाम : कमला<br>पति का नाम: शम्भू<br>गृह संख्या : 50<br>उम्र : 51 लिंग : महिला                     | फोटो उपलब्ध | 317 | LJC1613041       | निर्वाचक का नाम : कान्ता<br>पति का नाम: कालूराम<br>गृह संख्या : 50<br>उम्र : 49 लिंग : महिला       | फोटो उपलब्ध | 318 | LJC1215722       | निर्वाचक का नाम : रंगलाल<br>पिता का नाम: नाथु<br>गृह संख्या : 50<br>उम्र : 44 लिंग : पुरुष             | फोटो उपलब्ध |
| 319 | LJC1380609       | निर्वाचक का नाम : कालुराम<br>पिता का नाम: रकमा<br>गृह संख्या : 50<br>उम्र : 42 लिंग : पुरुष                  | फोटो उपलब्ध | 320 | YBW0155200       | निर्वाचक का नाम : अमरी<br>पति का नाम: हरीश<br>गृह संख्या : 50<br>उम्र : 38 लिंग : महिला            | फोटो उपलब्ध | 321 | YBW0155093       | निर्वाचक का नाम : राधी<br>पति का नाम: शंकरलाल<br>गृह संख्या : 50<br>उम्र : 38 लिंग : महिला             | फोटो उपलब्ध |
| 322 | YBW0744383       | निर्वाचक का नाम : कचरू<br>पिता का नाम: रकमा<br>गृह संख्या : 50<br>उम्र : 34 लिंग : पुरुष                     | फोटो उपलब्ध | 323 | YBW1355411       | निर्वाचक का नाम : भूरालाल<br>पिता का नाम: रकमा<br>गृह संख्या : 50<br>उम्र : 33 लिंग : पुरुष        | फोटो उपलब्ध | 324 | YBW0744391       | निर्वाचक का नाम : कला<br>पति का नाम: कचरू<br>गृह संख्या : 50<br>उम्र : 32 लिंग : महिला                 | फोटो उपलब्ध |
| 325 | YBW1355502       | निर्वाचक का नाम : संगीता<br>पति का नाम: भूरालाल<br>गृह संख्या : 50<br>उम्र : 31 लिंग : महिला                 | फोटो उपलब्ध | 326 | YBW1519834       | निर्वाचक का नाम : गुड्डी खराडी<br>पिता का नाम: रंगलाल<br>गृह संख्या : 50<br>उम्र : 22 लिंग : महिला | फोटो उपलब्ध | 327 | YBW1625581       | निर्वाचक का नाम : पायल खराडी<br>पिता का नाम: रंगलाल खराडी<br>गृह संख्या : 50<br>उम्र : 21 लिंग : महिला | फोटो उपलब्ध |
| 328 | RJ/16/130/192219 | निर्वाचक का नाम : नाथुलाल<br>पिता का नाम: तोलीया<br>गृह संख्या : 51<br>उम्र : 66 लिंग : पुरुष                | फोटो उपलब्ध | 329 | RJ/16/130/193029 | निर्वाचक का नाम : वरजा<br>पति का नाम: नाथु<br>गृह संख्या : 51<br>उम्र : 64 लिंग : महिला            | फोटो उपलब्ध | 330 | YBW1301753       | निर्वाचक का नाम : लाली<br>पति का नाम: गोतमलाल<br>गृह संख्या : 51<br>उम्र : 36 लिंग : महिला             | फोटो उपलब्ध |

|     |                  |  |             |     |                  |  |             |     |                  |   |             |
|-----|------------------|--|-------------|-----|------------------|--|-------------|-----|------------------|---|-------------|
| 331 | YBW0172049       | निर्वाचक का नाम : गौतमलाल<br>पिता का नाम: नाथूलाल<br>गृह संख्या : 51<br>उम्र : 34 लिंग : पुरुष             | फोटो उपलब्ध | 332 | YBW1301746       | निर्वाचक का नाम : बापुलाल<br>पिता का नाम: नाथु<br>गृह संख्या : 51<br>उम्र : 27 लिंग : पुरुष              | फोटो उपलब्ध | 333 | RJ/16/130/192139 | निर्वाचक का नाम : गलबा<br>पिता का नाम: नगजी<br>गृह संख्या : 52<br>उम्र : 81 लिंग : पुरुष                  | फोटो उपलब्ध |
| 334 | RJ/16/130/192180 | निर्वाचक का नाम : रतनी<br>पति का नाम: गलबा<br>गृह संख्या : 52<br>उम्र : 79 लिंग : महिला                    | फोटो उपलब्ध | 335 | RJ/16/130/192553 | निर्वाचक का नाम : मण लाल<br>पिता का नाम: गलबा<br>गृह संख्या : 52<br>उम्र : 52 लिंग : पुरुष               | फोटो उपलब्ध | 336 | LJC1380625       | निर्वाचक का नाम : देवली<br>पति का नाम: मणीलाल<br>गृह संख्या : 52<br>उम्र : 46 लिंग : महिला                | फोटो उपलब्ध |
| 337 | LJC1613058       | निर्वाचक का नाम : शंकर<br>पिता का नाम: गलवा<br>गृह संख्या : 52<br>उम्र : 43 लिंग : पुरुष                   | फोटो उपलब्ध | 338 | LJC1380633       | निर्वाचक का नाम : भुरालाल<br>पिता का नाम: गलवा<br>गृह संख्या : 52<br>उम्र : 42 लिंग : पुरुष              | फोटो उपलब्ध | 339 | YBW0155333       | निर्वाचक का नाम : गलाब<br>पति का नाम: शंकरलाल<br>गृह संख्या : 52<br>उम्र : 38 लिंग : महिला                | फोटो उपलब्ध |
| 340 | YBW0155499       | निर्वाचक का नाम : पार्वती<br>पिता का नाम: गलबा<br>गृह संख्या : 52<br>उम्र : 36 लिंग : महिला                | फोटो उपलब्ध | 341 | YBW1561968       | निर्वाचक का नाम : रीना नीनामा<br>पिता का नाम: मणिलाल नीनामा<br>गृह संख्या : 52<br>उम्र : 26 लिंग : महिला | फोटो उपलब्ध | 342 | YBW1566215       | निर्वाचक का नाम : नवीना नीनामा<br>पिता का नाम: मणिलाल नीनामा<br>गृह संख्या : 52<br>उम्र : 24 लिंग : महिला | फोटो उपलब्ध |
| 343 | YBW1588557       | निर्वाचक का नाम : नरेश नीनामा<br>पिता का नाम: शंकर लाल नीनामा<br>गृह संख्या : 52<br>उम्र : 22 लिंग : पुरुष | फोटो उपलब्ध | 344 | RJ/16/130/192203 | निर्वाचक का नाम : नाथु<br>पिता का नाम: हुरजी<br>गृह संख्या : 53<br>उम्र : 67 लिंग : पुरुष                | फोटो उपलब्ध | 345 | RJ/16/130/192401 | निर्वाचक का नाम : हिरकी<br>पति का नाम: नाथु<br>गृह संख्या : 53<br>उम्र : 65 लिंग : महिला                  | फोटो उपलब्ध |
| 346 | LJC1215763       | निर्वाचक का नाम : रामलाल<br>पिता का नाम: गोतम<br>गृह संख्या : 53<br>उम्र : 44 लिंग : पुरुष                 | फोटो उपलब्ध | 347 | LJC1380591       | निर्वाचक का नाम : रंगलाल<br>पिता का नाम: नाथु<br>गृह संख्या : 53<br>उम्र : 44 लिंग : पुरुष               | फोटो उपलब्ध | 348 | LJC1613074       | निर्वाचक का नाम : रक्मी देवी<br>पति का नाम: रंगलाल<br>गृह संख्या : 53<br>उम्र : 42 लिंग : महिला           | फोटो उपलब्ध |
| 349 | LJC1380658       | निर्वाचक का नाम : बहादुर<br>पिता का नाम: नाथु<br>गृह संख्या : 53<br>उम्र : 42 लिंग : पुरुष                 | फोटो उपलब्ध | 350 | YBW0110999       | निर्वाचक का नाम : पुंजीलाल<br>पिता का नाम: नाथु<br>गृह संख्या : 53<br>उम्र : 36 लिंग : पुरुष             | फोटो उपलब्ध | 351 | YBW0140764       | निर्वाचक का नाम : तारा<br>पति का नाम: बहादुर<br>गृह संख्या : 53<br>उम्र : 36 लिंग : महिला                 | फोटो उपलब्ध |
| 352 | YBW0141044       | निर्वाचक का नाम : ललीता<br>पति का नाम: पुंजीलाल<br>गृह संख्या : 53<br>उम्र : 35 लिंग : महिला               | फोटो उपलब्ध | 353 | YBW1495274       | निर्वाचक का नाम : कल्पेश<br>पिता का नाम: रामलाल<br>गृह संख्या : 53<br>उम्र : 23 लिंग : पुरुष             | फोटो उपलब्ध | 354 | YBW0172205       | निर्वाचक का नाम : कालूराम<br>पिता का नाम: हुरजी<br>गृह संख्या : 54<br>उम्र : 71 लिंग : पुरुष              | फोटो उपलब्ध |
| 355 | RJ/16/130/192399 | निर्वाचक का नाम : राधी<br>पति का नाम: कालु राम<br>गृह संख्या : 54<br>उम्र : 67 लिंग : महिला                | फोटो उपलब्ध | 356 | RJ/16/130/192220 | निर्वाचक का नाम : नानकी<br>पति का नाम: कालु राम<br>गृह संख्या : 54<br>उम्र : 66 लिंग : महिला             | फोटो उपलब्ध | 357 | LJC1894146       | निर्वाचक का नाम : गोतम लाल<br>पिता का नाम: मणीया<br>गृह संख्या : 54<br>उम्र : 38 लिंग : पुरुष             | फोटो उपलब्ध |
| 358 | YBW1299684       | निर्वाचक का नाम : सूरजमल<br>पिता का नाम: कालूराम<br>गृह संख्या : 54<br>उम्र : 35 लिंग : पुरुष              | फोटो उपलब्ध | 359 | YBW0744417       | निर्वाचक का नाम : गीता<br>पति का नाम: सूरजमल<br>गृह संख्या : 54<br>उम्र : 34 लिंग : महिला                | फोटो उपलब्ध | 360 | YBW0948208       | निर्वाचक का नाम : भुरालाल<br>पिता का नाम: कालूराम<br>गृह संख्या : 54<br>उम्र : 27 लिंग : पुरुष            | फोटो उपलब्ध |

|     |                  |  |             |     |                  |   |             |     |                  |  |             |
|-----|------------------|--|-------------|-----|------------------|---|-------------|-----|------------------|--|-------------|
| 361 | YBW0948216       | निर्वाचक का नाम : सुरता<br>पिता का नाम: कालुराम<br>गृह संख्या : 54<br>उम्र : 27 लिंग : महिला               | फोटो उपलब्ध | 362 | RJ/16/130/192149 | निर्वाचक का नाम : गोतम<br>पिता का नाम: हुरजी<br>गृह संख्या : 55<br>उम्र : 72 लिंग : पुरुष     | फोटो उपलब्ध | 363 | RJ/16/130/192402 | निर्वाचक का नाम : धुली<br>पिता का नाम: गोतम<br>गृह संख्या : 55<br>उम्र : 70 लिंग : महिला               | फोटो उपलब्ध |
| 364 | RJ/16/130/192105 | निर्वाचक का नाम : रावजी<br>पिता का नाम: गोतम<br>गृह संख्या : 55<br>उम्र : 54 लिंग : पुरुष                  | फोटो उपलब्ध | 365 | RJ/16/130/192400 | निर्वाचक का नाम : कन्ता<br>पिता का नाम: रावजी<br>गृह संख्या : 55<br>उम्र : 53 लिंग : महिला    | फोटो उपलब्ध | 366 | LJC1613082       | निर्वाचक का नाम : रामलाल<br>पिता का नाम: गौतम<br>गृह संख्या : 55<br>उम्र : 44 लिंग : पुरुष             | फोटो उपलब्ध |
| 367 | LJC1380682       | निर्वाचक का नाम : लसी<br>पिता का नाम: रामलाल<br>गृह संख्या : 55<br>उम्र : 43 लिंग : महिला                  | फोटो उपलब्ध | 368 | YBW0405266       | निर्वाचक का नाम : लक्ष्मण<br>पिता का नाम: गोतम<br>गृह संख्या : 55<br>उम्र : 39 लिंग : पुरुष   | फोटो उपलब्ध | 369 | YBW0405274       | निर्वाचक का नाम : कला<br>पिता का नाम: लक्ष्मण<br>गृह संख्या : 55<br>उम्र : 37 लिंग : महिला             | फोटो उपलब्ध |
| 370 | YBW0948224       | निर्वाचक का नाम : विक्रम कुमार<br>पिता का नाम: रावजी<br>गृह संख्या : 55<br>उम्र : 28 लिंग : पुरुष          | फोटो उपलब्ध | 371 | YBW0948232       | निर्वाचक का नाम : मन्जुला<br>पिता का नाम: शंकर<br>गृह संख्या : 55<br>उम्र : 27 लिंग : महिला   | फोटो उपलब्ध | 372 | YBW1512219       | निर्वाचक का नाम : चुन्नीलाल<br>पिता का नाम: रावजी<br>गृह संख्या : 55<br>उम्र : 23 लिंग : पुरुष         | फोटो उपलब्ध |
| 373 | YBW1974062       | निर्वाचक का नाम : गंगा खराडी<br>पिता का नाम: लक्ष्मणलाल खराडी<br>गृह संख्या : 55<br>उम्र : 19 लिंग : महिला | फोटो उपलब्ध | 374 | RJ/16/130/192397 | निर्वाचक का नाम : गोती<br>पिता का नाम: खातिया<br>गृह संख्या : 56<br>उम्र : 91 लिंग : महिला    | फोटो उपलब्ध | 375 | RJ/16/130/192554 | निर्वाचक का नाम : हिरा<br>पिता का नाम: खातिया<br>गृह संख्या : 56<br>उम्र : 66 लिंग : पुरुष             | फोटो उपलब्ध |
| 376 | RJ/16/130/193040 | निर्वाचक का नाम : कमजी<br>पिता का नाम: खातिया<br>गृह संख्या : 56<br>उम्र : 61 लिंग : पुरुष                 | फोटो उपलब्ध | 377 | LJC1380690       | निर्वाचक का नाम : इन्दिरा<br>पिता का नाम: कमजी<br>गृह संख्या : 56<br>उम्र : 42 लिंग : महिला   | फोटो उपलब्ध | 378 | YBW1465996       | निर्वाचक का नाम : मुकेश<br>पिता का नाम: हीरालाल<br>गृह संख्या : 56<br>उम्र : 25 लिंग : पुरुष           | फोटो उपलब्ध |
| 379 | RJ/16/130/192556 | निर्वाचक का नाम : थावरा<br>पिता का नाम: खातिया<br>गृह संख्या : 57<br>उम्र : 69 लिंग : पुरुष                | फोटो उपलब्ध | 380 | RJ/16/130/192557 | निर्वाचक का नाम : जीवली<br>पिता का नाम: थावरा<br>गृह संख्या : 57<br>उम्र : 66 लिंग : महिला    | फोटो उपलब्ध | 381 | YBW1368927       | निर्वाचक का नाम : दिनेश चंद्र<br>पिता का नाम: थावरा<br>गृह संख्या : 57<br>उम्र : 38 लिंग : पुरुष       | फोटो उपलब्ध |
| 382 | YBW0744425       | निर्वाचक का नाम : रकमा<br>पिता का नाम: थावरा<br>गृह संख्या : 57<br>उम्र : 32 लिंग : पुरुष                  | फोटो उपलब्ध | 383 | YBW0744433       | निर्वाचक का नाम : पप्पूडी<br>पिता का नाम: रकमा<br>गृह संख्या : 57<br>उम्र : 32 लिंग : महिला   | फोटो उपलब्ध | 384 | YBW1369008       | निर्वाचक का नाम : सुखा<br>पिता का नाम: दिनेश चंद्र<br>गृह संख्या : 57<br>उम्र : 27 लिंग : महिला        | फोटो उपलब्ध |
| 385 | YBW1510692       | निर्वाचक का नाम : गुलाब सिंह<br>पिता का नाम: थावरा<br>गृह संख्या : 57<br>उम्र : 24 लिंग : पुरुष            | फोटो उपलब्ध | 386 | RJ/16/130/192404 | निर्वाचक का नाम : सन्तु<br>पिता का नाम: गोबी लाल<br>गृह संख्या : 58<br>उम्र : 79 लिंग : महिला | फोटो उपलब्ध | 387 | LJC1380708       | निर्वाचक का नाम : केशुलाल<br>पिता का नाम: गेवीलाल<br>गृह संख्या : 58<br>उम्र : 43 लिंग : पुरुष         | फोटो उपलब्ध |
| 388 | YBW0744441       | निर्वाचक का नाम : केसर<br>पिता का नाम: केशुराम<br>गृह संख्या : 58<br>उम्र : 36 लिंग : महिला                | फोटो उपलब्ध | 389 | YBW0405282       | निर्वाचक का नाम : रंगलाल<br>पिता का नाम: गेबा<br>गृह संख्या : 58<br>उम्र : 34 लिंग : पुरुष    | फोटो उपलब्ध | 390 | YBW1675701       | निर्वाचक का नाम : रकमी अहारी<br>पिता का नाम: रंगलाल अहारी<br>गृह संख्या : 58<br>उम्र : 33 लिंग : महिला | फोटो उपलब्ध |

|     |                  |  |             |     |                  |  |             |     |                  |   |             |
|-----|------------------|--|-------------|-----|------------------|--|-------------|-----|------------------|---|-------------|
| 391 | YBW0512384       | निर्वाचक का नाम : प्रकाशचंद्र<br>पिता का नाम: गेबीलाल<br>गृह संख्या : 58<br>उम्र : 31 लिंग : पुरुष     | फोटो उपलब्ध | 392 | YBW0948257       | निर्वाचक का नाम : मीना<br>पिता का नाम: सवला<br>गृह संख्या : 58<br>उम्र : 31 लिंग : महिला                 | फोटो उपलब्ध | 393 | YBW1631225       | निर्वाचक का नाम : माया कुमारी कटारा<br>पति का नाम: प्रकाश चंद्रा अहारी<br>गृह संख्या : 58<br>उम्र : 29 लिंग : महिला | फोटो उपलब्ध |
| 394 | YBW1368844       | निर्वाचक का नाम : संगीता<br>पिता का नाम: गेबिलाल<br>गृह संख्या : 58<br>उम्र : 25 लिंग : महिला          | फोटो उपलब्ध | 395 | RJ/16/130/193041 | निर्वाचक का नाम : लाली<br>पति का नाम: शंकर<br>गृह संख्या : 59<br>उम्र : 52 लिंग : महिला                  | फोटो उपलब्ध | 396 | LJC1380716       | निर्वाचक का नाम : इन्दिरा<br>पति का नाम: नाकुराम<br>गृह संख्या : 59<br>उम्र : 49 लिंग : महिला                       | फोटो उपलब्ध |
| 397 | LJC1380724       | निर्वाचक का नाम : राधी<br>पति का नाम: रूपा<br>गृह संख्या : 59<br>उम्र : 46 लिंग : महिला                | फोटो उपलब्ध | 398 | LJC1380674       | निर्वाचक का नाम : शंकर<br>पिता का नाम: सवला<br>गृह संख्या : 59<br>उम्र : 44 लिंग : पुरुष                 | फोटो उपलब्ध | 399 | YBW1465962       | निर्वाचक का नाम : शारदा<br>पिता का नाम: शंकर लाल<br>गृह संख्या : 59<br>उम्र : 25 लिंग : महिला                       | फोटो उपलब्ध |
| 400 | YBW1495324       | निर्वाचक का नाम : नारायणलाल अहारी<br>पिता का नाम: शंकरलाल<br>गृह संख्या : 59<br>उम्र : 23 लिंग : पुरुष | फोटो उपलब्ध | 401 | YBW1790393       | निर्वाचक का नाम : सुनील अहारी<br>पिता का नाम: शंकरलाल अहारी<br>गृह संख्या : 59<br>उम्र : 20 लिंग : पुरुष | फोटो उपलब्ध | 402 | RJ/16/130/192244 | निर्वाचक का नाम : नाकु राम<br>पिता का नाम: नगजी<br>गृह संख्या : 60<br>उम्र : 64 लिंग : पुरुष                        | फोटो उपलब्ध |
| 403 | RJ/16/130/192403 | निर्वाचक का नाम : रमतु<br>पति का नाम: नाकु राम<br>गृह संख्या : 60<br>उम्र : 62 लिंग : महिला            | फोटो उपलब्ध | 404 | YBW1123579       | निर्वाचक का नाम : मुकेश<br>पिता का नाम: नाकुराम<br>गृह संख्या : 60<br>उम्र : 26 लिंग : पुरुष             | फोटो उपलब्ध | 405 | YBW1465574       | निर्वाचक का नाम : राजमल<br>पिता का नाम: नकुराम<br>गृह संख्या : 60<br>उम्र : 24 लिंग : पुरुष                         | फोटो उपलब्ध |
| 406 | RJ/16/130/192462 | निर्वाचक का नाम : हिरजी<br>पिता का नाम: नाथु<br>गृह संख्या : 61<br>उम्र : 75 लिंग : पुरुष              | फोटो उपलब्ध | 407 | YBW0512392       | निर्वाचक का नाम : केसर<br>पति का नाम: हिरजी<br>गृह संख्या : 61<br>उम्र : 63 लिंग : महिला                 | फोटो उपलब्ध | 408 | RJ/16/130/192464 | निर्वाचक का नाम : कमजी<br>पिता का नाम: नाथु<br>गृह संख्या : 62<br>उम्र : 69 लिंग : पुरुष                            | फोटो उपलब्ध |
| 409 | RJ/16/130/192061 | निर्वाचक का नाम : मगली<br>पति का नाम: कमजी<br>गृह संख्या : 62<br>उम्र : 66 लिंग : महिला                | फोटो उपलब्ध | 410 | RJ/16/130/192321 | निर्वाचक का नाम : सीता<br>पति का नाम: कमजी<br>गृह संख्या : 62<br>उम्र : 64 लिंग : महिला                  | फोटो उपलब्ध | 411 | YBW0786467       | निर्वाचक का नाम : नारायण<br>पिता का नाम: कमजी<br>गृह संख्या : 62<br>उम्र : 36 लिंग : पुरुष                          | फोटो उपलब्ध |
| 412 | YBW0786475       | निर्वाचक का नाम : सुनीता<br>पति का नाम: नारायण<br>गृह संख्या : 62<br>उम्र : 35 लिंग : महिला            | फोटो उपलब्ध | 413 | YBW1421387       | निर्वाचक का नाम : सूरजमल कटारा<br>पिता का नाम: कमजी<br>गृह संख्या : 62<br>उम्र : 26 लिंग : पुरुष         | फोटो उपलब्ध | 414 | RJ/16/130/192364 | निर्वाचक का नाम : लक्ष्मण<br>पिता का नाम: नाथु<br>गृह संख्या : 63<br>उम्र : 66 लिंग : पुरुष                         | फोटो उपलब्ध |
| 415 | YBW0786483       | निर्वाचक का नाम : जीवत राम<br>पिता का नाम: लक्ष्मण<br>गृह संख्या : 63<br>उम्र : 36 लिंग : पुरुष        | फोटो उपलब्ध | 416 | YBW0786491       | निर्वाचक का नाम : अनिता<br>पति का नाम: जीवत राम<br>गृह संख्या : 63<br>उम्र : 35 लिंग : महिला             | फोटो उपलब्ध | 417 | YBW0786509       | निर्वाचक का नाम : प्रकाश<br>पिता का नाम: लक्ष्मण<br>गृह संख्या : 63<br>उम्र : 34 लिंग : पुरुष                       | फोटो उपलब्ध |
| 418 | YBW1496553       | निर्वाचक का नाम : काली<br>पति का नाम: कालुराम<br>गृह संख्या : 63<br>उम्र : 31 लिंग : महिला             | फोटो उपलब्ध | 419 | YBW1561851       | निर्वाचक का नाम : राजा<br>पति का नाम: प्रकाश<br>गृह संख्या : 63<br>उम्र : 31 लिंग : महिला                | फोटो उपलब्ध | 420 | YBW1307560       | निर्वाचक का नाम : कालूराम<br>पिता का नाम: लक्ष्मण<br>गृह संख्या : 63<br>उम्र : 26 लिंग : पुरुष                      | फोटो उपलब्ध |

|     |                  |   |             |     |                  |   |             |     |                  |   |             |
|-----|------------------|---|-------------|-----|------------------|---|-------------|-----|------------------|---|-------------|
| 421 | RJ/16/130/192561 | निर्वाचक का नाम : शम्भु<br>पिता का नाम: धारिया<br>गृह संख्या : 64<br>उम्र : 66 लिंग : पुरुष   | फोटो उपलब्ध | 422 | YBW0773051       | निर्वाचक का नाम : राजमल<br>पिता का नाम: शम्भु<br>गृह संख्या : 64<br>उम्र : 32 लिंग : पुरुष                      | फोटो उपलब्ध | 423 | YBW1329994       | निर्वाचक का नाम : सुखा<br>पिता का नाम: धूलिराम<br>गृह संख्या : 64<br>उम्र : 32 लिंग : महिला     | फोटो उपलब्ध |
| 424 | YBW1329978       | निर्वाचक का नाम : धूलिराम<br>पिता का नाम: शंभू<br>गृह संख्या : 64<br>उम्र : 30 लिंग : पुरुष   | फोटो उपलब्ध | 425 | YBW1561729       | निर्वाचक का नाम : माया<br>पिता का नाम: राजमल<br>गृह संख्या : 64<br>उम्र : 27 लिंग : महिला                       | फोटो उपलब्ध | 426 | RJ/16/130/192152 | निर्वाचक का नाम : सजुडी<br>पति का नाम: रकमा<br>गृह संख्या : 65<br>उम्र : 62 लिंग : महिला        | फोटो उपलब्ध |
| 427 | YBW0051086       | निर्वाचक का नाम : राधी<br>पति का नाम: रूपा<br>गृह संख्या : 65<br>उम्र : 46 लिंग : महिला       | फोटो उपलब्ध | 428 | YBW0051078       | निर्वाचक का नाम : रूपा<br>पिता का नाम: रकमा<br>गृह संख्या : 65<br>उम्र : 45 लिंग : पुरुष                        | फोटो उपलब्ध | 429 | YBW0236893       | निर्वाचक का नाम : ईश्वर<br>पिता का नाम: रकमा<br>गृह संख्या : 65<br>उम्र : 42 लिंग : पुरुष       | फोटो उपलब्ध |
| 430 | YBW1330026       | निर्वाचक का नाम : मनी<br>पति का नाम: ईश्वर<br>गृह संख्या : 65<br>उम्र : 42 लिंग : महिला       | फोटो उपलब्ध | 431 | YBW1624014       | निर्वाचक का नाम : दिलीप कटारा कटारा<br>पिता का नाम: सिंधुलाल कटारा<br>गृह संख्या : 65<br>उम्र : 21 लिंग : पुरुष | फोटो उपलब्ध | 432 | RJ/16/130/192563 | निर्वाचक का नाम : लीला<br>पति का नाम: खातुराम<br>गृह संख्या : 66<br>उम्र : 69 लिंग : महिला      | फोटो उपलब्ध |
| 433 | YBW0051359       | निर्वाचक का नाम : कैलाश<br>पिता का नाम: खातुराम<br>गृह संख्या : 66<br>उम्र : 44 लिंग : पुरुष  | फोटो उपलब्ध | 434 | LJC2072593       | निर्वाचक का नाम : गौतम<br>पिता का नाम: खातुराम<br>गृह संख्या : 66<br>उम्र : 43 लिंग : पुरुष                     | फोटो उपलब्ध | 435 | YBW1369057       | निर्वाचक का नाम : संतू<br>पति का नाम: केलाश<br>गृह संख्या : 66<br>उम्र : 43 लिंग : महिला        | फोटो उपलब्ध |
| 436 | YBW1403187       | निर्वाचक का नाम : सीमा<br>पति का नाम: गौतम<br>गृह संख्या : 66<br>उम्र : 27 लिंग : महिला       | फोटो उपलब्ध | 437 | RJ/16/130/192136 | निर्वाचक का नाम : कस्तुरी<br>पति का नाम: रमण लाल<br>गृह संख्या : 67<br>उम्र : 72 लिंग : महिला                   | फोटो उपलब्ध | 438 | RJ/16/130/192565 | निर्वाचक का नाम : अमरी<br>पति का नाम: रमण लाल<br>गृह संख्या : 67<br>उम्र : 69 लिंग : महिला      | फोटो उपलब्ध |
| 439 | LJC1613108       | निर्वाचक का नाम : सिन्धु<br>पिता का नाम: रमणलाल<br>गृह संख्या : 67<br>उम्र : 44 लिंग : पुरुष  | फोटो उपलब्ध | 440 | YBW0337964       | निर्वाचक का नाम : निरमा<br>पति का नाम: सिन्धूलाल<br>गृह संख्या : 67<br>उम्र : 43 लिंग : महिला                   | फोटो उपलब्ध | 441 | YBW0155283       | निर्वाचक का नाम : राजमल<br>पिता का नाम: रमणलाल<br>गृह संख्या : 67<br>उम्र : 36 लिंग : पुरुष     | फोटो उपलब्ध |
| 442 | YBW0155085       | निर्वाचक का नाम : धुलीराम<br>पिता का नाम: रमणलाल<br>गृह संख्या : 67<br>उम्र : 36 लिंग : पुरुष | फोटो उपलब्ध | 443 | YBW0155234       | निर्वाचक का नाम : कावड़ी<br>पति का नाम: धुलीराम<br>गृह संख्या : 67<br>उम्र : 35 लिंग : महिला                    | फोटो उपलब्ध | 444 | YBW0859801       | निर्वाचक का नाम : सविता<br>पति का नाम: राजमल<br>गृह संख्या : 67<br>उम्र : 29 लिंग : महिला       | फोटो उपलब्ध |
| 445 | RJ/16/130/192566 | निर्वाचक का नाम : धनकी<br>पति का नाम: भेरिया<br>गृह संख्या : 68<br>उम्र : 74 लिंग : महिला     | फोटो उपलब्ध | 446 | LJC1380781       | निर्वाचक का नाम : श्यामा<br>पिता का नाम: भेरिया<br>गृह संख्या : 68<br>उम्र : 46 लिंग : पुरुष                    | फोटो उपलब्ध | 447 | LJC1380799       | निर्वाचक का नाम : सविता<br>पति का नाम: श्यामा<br>गृह संख्या : 68<br>उम्र : 46 लिंग : महिला      | फोटो उपलब्ध |
| 448 | RJ/16/130/192024 | निर्वाचक का नाम : पोजा<br>पिता का नाम: भेरिया<br>गृह संख्या : 69<br>उम्र : 61 लिंग : पुरुष    | फोटो उपलब्ध | 449 | RJ/16/130/192151 | निर्वाचक का नाम : पारी<br>पति का नाम: पोजा<br>गृह संख्या : 69<br>उम्र : 59 लिंग : महिला                         | फोटो उपलब्ध | 450 | YBW0155309       | निर्वाचक का नाम : गटुलाल<br>पिता का नाम: पूजाकटारा<br>गृह संख्या : 69<br>उम्र : 34 लिंग : पुरुष | फोटो उपलब्ध |

|     |                  |   |             |     |                  |  |             |     |                  |   |             |
|-----|------------------|---|-------------|-----|------------------|--|-------------|-----|------------------|---|-------------|
| 451 | YBW1970219       | निर्वाचक का नाम : लीला वती<br>पति का नाम: गट्टूलाल कटारा<br>गृह संख्या : 69<br>उम्र : 29 लिंग : महिला | फोटो उपलब्ध | 452 | RJ/16/130/192567 | निर्वाचक का नाम : केशु राम<br>पिता का नाम: भेरिया<br>गृह संख्या : 70<br>उम्र : 64 लिंग : पुरुष     | फोटो उपलब्ध | 453 | RJ/16/130/192134 | निर्वाचक का नाम : कमला<br>पति का नाम: केशु राम<br>गृह संख्या : 70<br>उम्र : 62 लिंग : महिला     | फोटो उपलब्ध |
| 454 | YBW0051243       | निर्वाचक का नाम : शांति लाल<br>पिता का नाम: कालूराम<br>गृह संख्या : 70<br>उम्र : 39 लिंग : पुरुष      | फोटो उपलब्ध | 455 | LJC2072957       | निर्वाचक का नाम : गलाबजी<br>पिता का नाम: केशुराम<br>गृह संख्या : 70<br>उम्र : 38 लिंग : पुरुष      | फोटो उपलब्ध | 456 | YBW0859819       | निर्वाचक का नाम : संगीता<br>पति का नाम: गणेश<br>गृह संख्या : 70<br>उम्र : 32 लिंग : महिला       | फोटो उपलब्ध |
| 457 | YBW1512227       | निर्वाचक का नाम : पायल<br>पिता का नाम: शांतीलाल<br>गृह संख्या : 70<br>उम्र : 23 लिंग : महिला          | फोटो उपलब्ध | 458 | YBW1143015       | निर्वाचक का नाम : गणेशलाल<br>पिता का नाम: केशुराम<br>गृह संख्या : 70/372<br>उम्र : 31 लिंग : पुरुष | फोटो उपलब्ध | 459 | YBW0236679       | निर्वाचक का नाम : सितिया<br>पिता का नाम: मंगलीया<br>गृह संख्या : 71<br>उम्र : 56 लिंग : पुरुष   | फोटो उपलब्ध |
| 460 | RJ/16/130/192276 | निर्वाचक का नाम : गंगा<br>पति का नाम: सितिया<br>गृह संख्या : 71<br>उम्र : 54 लिंग : महिला             | फोटो उपलब्ध | 461 | YBW0561324       | निर्वाचक का नाम : मोहनलाल<br>पिता का नाम: सितिया<br>गृह संख्या : 71<br>उम्र : 32 लिंग : पुरुष      | फोटो उपलब्ध | 462 | YBW1233998       | निर्वाचक का नाम : वेला<br>पति का नाम: मोहन लाल<br>गृह संख्या : 71<br>उम्र : 27 लिंग : महिला     | फोटो उपलब्ध |
| 463 | YBW1233980       | निर्वाचक का नाम : अन्या<br>पति का नाम: कन्हैया लाल<br>गृह संख्या : 71<br>उम्र : 27 लिंग : महिला       | फोटो उपलब्ध | 464 | YBW1233972       | निर्वाचक का नाम : कन्हैया लाल<br>पिता का नाम: सितिया<br>गृह संख्या : 71<br>उम्र : 27 लिंग : पुरुष  | फोटो उपलब्ध | 465 | RJ/16/130/193006 | निर्वाचक का नाम : नारायण<br>पिता का नाम: मंगलीया<br>गृह संख्या : 72<br>उम्र : 66 लिंग : पुरुष   | फोटो उपलब्ध |
| 466 | RJ/16/130/192271 | निर्वाचक का नाम : भूलकी<br>पति का नाम: नारायण<br>गृह संख्या : 72<br>उम्र : 64 लिंग : महिला            | फोटो उपलब्ध | 467 | LJC1380808       | निर्वाचक का नाम : मणी<br>पति का नाम: दिपा<br>गृह संख्या : 72<br>उम्र : 45 लिंग : महिला             | फोटो उपलब्ध | 468 | YBW0786517       | निर्वाचक का नाम : वालचन्द्र<br>पिता का नाम: नारायण<br>गृह संख्या : 72<br>उम्र : 33 लिंग : पुरुष | फोटो उपलब्ध |
| 469 | YBW0786525       | निर्वाचक का नाम : सीमा<br>पति का नाम: वाल चन्द्र<br>गृह संख्या : 72<br>उम्र : 32 लिंग : महिला         | फोटो उपलब्ध | 470 | RJ/16/130/192141 | निर्वाचक का नाम : लक्ष्मण<br>पिता का नाम: हरजी<br>गृह संख्या : 73<br>उम्र : 56 लिंग : पुरुष        | फोटो उपलब्ध | 471 | YBW0337972       | निर्वाचक का नाम : तुलसी<br>पति का नाम: हरजी<br>गृह संख्या : 73<br>उम्र : 54 लिंग : महिला        | फोटो उपलब्ध |
| 472 | YBW1403120       | निर्वाचक का नाम : किरपा<br>पति का नाम: लक्ष्मण<br>गृह संख्या : 73<br>उम्र : 47 लिंग : महिला           | फोटो उपलब्ध | 473 | YBW1421379       | निर्वाचक का नाम : किरपा<br>पति का नाम: लक्ष्मण<br>गृह संख्या : 73<br>उम्र : 47 लिंग : महिला        | फोटो उपलब्ध | 474 | LJC1380815       | निर्वाचक का नाम : बेसिया<br>पिता का नाम: हरजी<br>गृह संख्या : 73<br>उम्र : 46 लिंग : पुरुष      | फोटो उपलब्ध |
| 475 | LJC1893189       | निर्वाचक का नाम : तुलसी<br>पति का नाम: बेसिया<br>गृह संख्या : 73<br>उम्र : 44 लिंग : महिला            | फोटो उपलब्ध | 476 | YBW1302652       | निर्वाचक का नाम : केशर<br>पति का नाम: बदिया<br>गृह संख्या : 73<br>उम्र : 33 लिंग : महिला           | फोटो उपलब्ध | 477 | RJ/16/130/192133 | निर्वाचक का नाम : रूपली<br>पति का नाम: रामा<br>गृह संख्या : 74<br>उम्र : 64 लिंग : महिला        | फोटो उपलब्ध |
| 478 | YBW0155192       | निर्वाचक का नाम : बदिया<br>पिता का नाम: रामा<br>गृह संख्या : 74<br>उम्र : 38 लिंग : पुरुष             | फोटो उपलब्ध | 479 | YBW0155184       | निर्वाचक का नाम : बापुडी<br>पति का नाम: बदिया<br>गृह संख्या : 74<br>उम्र : 37 लिंग : महिला         | फोटो उपलब्ध | 480 | YBW0786533       | निर्वाचक का नाम : हरदु<br>पिता का नाम: रामा<br>गृह संख्या : 74<br>उम्र : 34 लिंग : पुरुष        | फोटो उपलब्ध |

|     |                  |   |             |     |                  |   |             |     |                  |  |             |
|-----|------------------|---|-------------|-----|------------------|---|-------------|-----|------------------|--|-------------|
| 481 | YBW0786541       | निर्वाचक का नाम : कान्ता<br>पति का नाम: हरदु<br>गृह संख्या : 74<br>उम्र : 33 लिंग : महिला       | फोटो उपलब्ध | 482 | YBW1307594       | निर्वाचक का नाम : हरीश चन्द्र<br>पिता का नाम: रामा<br>गृह संख्या : 74<br>उम्र : 32 लिंग : पुरुष         | फोटो उपलब्ध | 483 | YBW1307602       | निर्वाचक का नाम : कान्ता<br>पति का नाम: हरीश चन्द्र<br>गृह संख्या : 74<br>उम्र : 31 लिंग : महिला | फोटो उपलब्ध |
| 484 | RJ/16/130/193014 | निर्वाचक का नाम : लाला<br>पिता का नाम: हीरा<br>गृह संख्या : 75<br>उम्र : 61 लिंग : पुरुष        | फोटो उपलब्ध | 485 | RJ/16/130/192052 | निर्वाचक का नाम : हकरी<br>पति का नाम: लाला<br>गृह संख्या : 75<br>उम्र : 59 लिंग : महिला                 | फोटो उपलब्ध | 486 | YBW1403104       | निर्वाचक का नाम : दिनेश<br>पिता का नाम: लाला<br>गृह संख्या : 75<br>उम्र : 36 लिंग : पुरुष        | फोटो उपलब्ध |
| 487 | YBW0561332       | निर्वाचक का नाम : बबली<br>पति का नाम: दिनेश<br>गृह संख्या : 75<br>उम्र : 34 लिंग : महिला        | फोटो उपलब्ध | 488 | YBW1497445       | निर्वाचक का नाम : प्रकाश नीनामा<br>पिता का नाम: लाला<br>गृह संख्या : 75<br>उम्र : 31 लिंग : पुरुष       | फोटो उपलब्ध | 489 | RJ/16/130/192573 | निर्वाचक का नाम : मंगली<br>पति का नाम: हुरजी<br>गृह संख्या : 76<br>उम्र : 66 लिंग : महिला        | फोटो उपलब्ध |
| 490 | YBW0561340       | निर्वाचक का नाम : हुरजी<br>पिता का नाम: कानिया<br>गृह संख्या : 76<br>उम्र : 56 लिंग : पुरुष     | फोटो उपलब्ध | 491 | YBW1645860       | निर्वाचक का नाम : अल्पेश कतरास<br>पिता का नाम: हुरजी कटारा<br>गृह संख्या : 76<br>उम्र : 22 लिंग : पुरुष | फोटो उपलब्ध | 492 | RJ/16/130/192015 | निर्वाचक का नाम : हुका<br>पिता का नाम: कालिया<br>गृह संख्या : 77<br>उम्र : 61 लिंग : पुरुष       | फोटो उपलब्ध |
| 493 | RJ/16/130/192059 | निर्वाचक का नाम : फुलकी<br>पति का नाम: हुका<br>गृह संख्या : 77<br>उम्र : 59 लिंग : महिला        | फोटो उपलब्ध | 494 | YBW1360312       | निर्वाचक का नाम : जगपाल<br>पिता का नाम: हुका<br>गृह संख्या : 77<br>उम्र : 38 लिंग : पुरुष               | फोटो उपलब्ध | 495 | YBW1360460       | निर्वाचक का नाम : थावरचंद<br>पिता का नाम: हुका<br>गृह संख्या : 77<br>उम्र : 35 लिंग : पुरुष      | फोटो उपलब्ध |
| 496 | RJ/16/130/193002 | निर्वाचक का नाम : मोतिया<br>पिता का नाम: कालिया<br>गृह संख्या : 78<br>उम्र : 56 लिंग : पुरुष    | फोटो उपलब्ध | 497 | RJ/16/130/192058 | निर्वाचक का नाम : पारी<br>पति का नाम: मोतिया<br>गृह संख्या : 78<br>उम्र : 54 लिंग : महिला               | फोटो उपलब्ध | 498 | YBW0744458       | निर्वाचक का नाम : राजू<br>पिता का नाम: मोतिया<br>गृह संख्या : 78<br>उम्र : 32 लिंग : पुरुष       | फोटो उपलब्ध |
| 499 | RJ/16/130/192574 | निर्वाचक का नाम : विरजी<br>पिता का नाम: कालिया<br>गृह संख्या : 79<br>उम्र : 64 लिंग : पुरुष     | फोटो उपलब्ध | 500 | RJ/16/130/192575 | निर्वाचक का नाम : तारकी<br>पति का नाम: विरजी<br>गृह संख्या : 79<br>उम्र : 62 लिंग : महिला               | फोटो उपलब्ध | 501 | RJ/16/130/192576 | निर्वाचक का नाम : लाला<br>पिता का नाम: केरंग<br>गृह संख्या : 79<br>उम्र : 54 लिंग : पुरुष        | फोटो उपलब्ध |
| 502 | LJC1380556       | निर्वाचक का नाम : मनु<br>पति का नाम: लाला<br>गृह संख्या : 79<br>उम्र : 45 लिंग : महिला          | फोटो उपलब्ध | 503 | YBW1169648       | निर्वाचक का नाम : लीला<br>पति का नाम: वालचंद<br>गृह संख्या : 79<br>उम्र : 31 लिंग : महिला               | फोटो उपलब्ध | 504 | YBW1512409       | निर्वाचक का नाम : फुलवती<br>पिता का नाम: लाला<br>गृह संख्या : 79<br>उम्र : 23 लिंग : महिला       | फोटो उपलब्ध |
| 505 | YBW1169622       | निर्वाचक का नाम : वालचंद<br>पिता का नाम: वीरजी<br>गृह संख्या : 79/408<br>उम्र : 31 लिंग : पुरुष | फोटो उपलब्ध | 506 | YBW0527036       | निर्वाचक का नाम : राजु<br>पिता का नाम: बेलिया<br>गृह संख्या : 80<br>उम्र : 42 लिंग : पुरुष              | फोटो उपलब्ध | 507 | YBW0561357       | निर्वाचक का नाम : रमीला<br>पति का नाम: राजमल<br>गृह संख्या : 80<br>उम्र : 36 लिंग : महिला        | फोटो उपलब्ध |
| 508 | YBW1234020       | निर्वाचक का नाम : सुनीता<br>पति का नाम: मुकेश<br>गृह संख्या : 80<br>उम्र : 27 लिंग : महिला      | फोटो उपलब्ध | 509 | YBW1234004       | निर्वाचक का नाम : मुकेश<br>पिता का नाम: बेलिया<br>गृह संख्या : 80<br>उम्र : 27 लिंग : पुरुष             | फोटो उपलब्ध | 510 | LJC1380864       | निर्वाचक का नाम : देवा<br>पिता का नाम: हिरा<br>गृह संख्या : 81<br>उम्र : 62 लिंग : पुरुष         | फोटो उपलब्ध |

|     |                  |   |             |     |                  |  |             |     |                  |  |             |
|-----|------------------|---|-------------|-----|------------------|--|-------------|-----|------------------|--|-------------|
| 511 | RJ/16/130/192578 | निर्वाचक का नाम : तोलकी<br>पति का नाम: देवा<br>गृह संख्या : 81<br>उम्र : 59 लिंग : महिला                  | फोटो उपलब्ध | 512 | RJ/16/130/192210 | निर्वाचक का नाम : वेस्ती<br>पति का नाम: मलिया<br>गृह संख्या : 82<br>उम्र : 76 लिंग : महिला               | फोटो उपलब्ध | 513 | RJ/16/130/192580 | निर्वाचक का नाम : रकमा<br>पिता का नाम: मलिया<br>गृह संख्या : 82<br>उम्र : 54 लिंग : पुरुष          | फोटो उपलब्ध |
| 514 | LJC2072676       | निर्वाचक का नाम : काली<br>पति का नाम: रकमा<br>गृह संख्या : 82<br>उम्र : 45 लिंग : महिला                   | फोटो उपलब्ध | 515 | YBW1421486       | निर्वाचक का नाम : अनिता<br>पिता का नाम: रखमा<br>गृह संख्या : 82<br>उम्र : 25 लिंग : महिला                | फोटो उपलब्ध | 516 | RJ/16/130/192077 | निर्वाचक का नाम : कालिया<br>पिता का नाम: दलिया<br>गृह संख्या : 83<br>उम्र : 61 लिंग : पुरुष        | फोटो उपलब्ध |
| 517 | RJ/16/130/192089 | निर्वाचक का नाम : शम्भुडी<br>पति का नाम: कालिया<br>गृह संख्या : 83<br>उम्र : 59 लिंग : महिला              | फोटो उपलब्ध | 518 | YBW0281535       | निर्वाचक का नाम : गेबीलाल<br>पिता का नाम: कालिया<br>गृह संख्या : 83<br>उम्र : 42 लिंग : पुरुष            | फोटो उपलब्ध | 519 | YBW0236703       | निर्वाचक का नाम : भोगीलाल<br>पिता का नाम: कालुराम<br>गृह संख्या : 83<br>उम्र : 36 लिंग : पुरुष     | फोटो उपलब्ध |
| 520 | YBW1405505       | निर्वाचक का नाम : संतू<br>पति का नाम: भोगीलाल<br>गृह संख्या : 83<br>उम्र : 35 लिंग : महिला                | फोटो उपलब्ध | 521 | RJ/16/130/192056 | निर्वाचक का नाम : वेस्ता<br>पिता का नाम: हकरिया<br>गृह संख्या : 84<br>उम्र : 71 लिंग : पुरुष             | फोटो उपलब्ध | 522 | RJ/16/130/192088 | निर्वाचक का नाम : लिला<br>पति का नाम: वेस्ता<br>गृह संख्या : 84<br>उम्र : 69 लिंग : महिला          | फोटो उपलब्ध |
| 523 | YBW0173617       | निर्वाचक का नाम : लक्ष्मणलाल<br>पिता का नाम: वेस्ता<br>गृह संख्या : 84<br>उम्र : 39 लिंग : पुरुष          | फोटो उपलब्ध | 524 | RJ/16/130/192092 | निर्वाचक का नाम : खातिया<br>पिता का नाम: हकरिया<br>गृह संख्या : 85<br>उम्र : 74 लिंग : पुरुष             | फोटो उपलब्ध | 525 | RJ/16/130/192090 | निर्वाचक का नाम : जमना<br>पति का नाम: खातिया<br>गृह संख्या : 85<br>उम्र : 72 लिंग : महिला          | फोटो उपलब्ध |
| 526 | YBW0337980       | निर्वाचक का नाम : जीवतराम<br>पिता का नाम: खातीया<br>गृह संख्या : 85<br>उम्र : 46 लिंग : पुरुष             | फोटो उपलब्ध | 527 | YBW0561365       | निर्वाचक का नाम : प्रकाश डामोर<br>पिता का नाम: खातु<br>गृह संख्या : 85<br>उम्र : 36 लिंग : पुरुष         | फोटो उपलब्ध | 528 | YBW1307610       | निर्वाचक का नाम : विकास<br>पिता का नाम: जीवतराम<br>गृह संख्या : 85<br>उम्र : 26 लिंग : पुरुष       | फोटो उपलब्ध |
| 529 | YBW1143080       | निर्वाचक का नाम : प्रकाश<br>पिता का नाम: प्रभुलाल<br>गृह संख्या : 92/481<br>उम्र : 26 लिंग : पुरुष        | फोटो उपलब्ध | 530 | YBW1169689       | निर्वाचक का नाम : रेखा<br>पति का नाम: अजय<br>गृह संख्या : 93/499<br>उम्र : 34 लिंग : महिला               | फोटो उपलब्ध | 531 | YBW1368935       | निर्वाचक का नाम : गणेश<br>पिता का नाम: तोलिया<br>गृह संख्या : 94<br>उम्र : 25 लिंग : पुरुष         | फोटो उपलब्ध |
| 532 | YBW1628262       | निर्वाचक का नाम : अल्पेश कलसुआ<br>पिता का नाम: हीरालाल कलसुआ<br>गृह संख्या : 94<br>उम्र : 22 लिंग : पुरुष | फोटो उपलब्ध | 533 | YBW1465566       | निर्वाचक का नाम : कालुराम<br>पिता का नाम: पुष्पेंद्र<br>गृह संख्या : 95<br>उम्र : 24 लिंग : पुरुष        | फोटो उपलब्ध | 534 | YBW1421437       | निर्वाचक का नाम : सूर्या<br>पति का नाम: देवी लाल<br>गृह संख्या : 102<br>उम्र : 30 लिंग : महिला     | फोटो उपलब्ध |
| 535 | YBW1470046       | निर्वाचक का नाम : परी<br>पति का नाम: नारायण<br>गृह संख्या : 102<br>उम्र : 24 लिंग : महिला                 | फोटो उपलब्ध | 536 | YBW1421510       | निर्वाचक का नाम : संजू<br>पति का नाम: हरेंद्र कलसुआ<br>गृह संख्या : 103<br>उम्र : 32 लिंग : महिला        | फोटो उपलब्ध | 537 | YBW1421478       | निर्वाचक का नाम : रायचंद कलसुआ<br>पिता का नाम: जीवना<br>गृह संख्या : 103<br>उम्र : 30 लिंग : पुरुष | फोटो उपलब्ध |
| 538 | YBW1421494       | निर्वाचक का नाम : सुगंध<br>पति का नाम: रायचंद<br>गृह संख्या : 103<br>उम्र : 30 लिंग : महिला               | फोटो उपलब्ध | 539 | YBW1715291       | निर्वाचक का नाम : अनिता कलसुआ<br>पिता का नाम: केसरमल कलसुआ<br>गृह संख्या : 104<br>उम्र : 20 लिंग : पुरुष | फोटो उपलब्ध | 540 | YBW1356682       | निर्वाचक का नाम : दुर्गा<br>पति का नाम: अमरजी<br>गृह संख्या : 105<br>उम्र : 66 लिंग : महिला        | फोटो उपलब्ध |

|  |                           |   |                           |  |                           |
|--|---------------------------|---|---------------------------|--|---------------------------|
| 541<br>निर्वाचक का नाम : पुष्पा<br>पिता का नाम: कमलाशंकर<br>गृह संख्या : 110<br>उम्र : 24 लिंग : महिला             | YBW1512383<br>फोटो उपलब्ध | 542<br>निर्वाचक का नाम : कोमल चर्पोटा<br>पति का नाम: राजेंद्र<br>गृह संख्या : 116<br>उम्र : 25 लिंग : महिला     | YBW1421528<br>फोटो उपलब्ध | 543<br>निर्वाचक का नाम : कविता<br>पिता का नाम: रंजी<br>गृह संख्या : 119<br>उम्र : 26 लिंग : महिला          | YBW1360528<br>फोटो उपलब्ध |
| 544<br>निर्वाचक का नाम : इन्द्रा<br>पति का नाम: गलाबजी<br>गृह संख्या : 125<br>उम्र : 38 लिंग : महिला               | LJC2072940<br>फोटो उपलब्ध | 545<br>निर्वाचक का नाम : इतरी<br>पति का नाम: राजमल<br>गृह संख्या : 125<br>उम्र : 36 लिंग : महिला                | YBW1302660<br>फोटो उपलब्ध | 546<br>निर्वाचक का नाम : शंकर लाल<br>पिता का नाम: नकसी<br>गृह संख्या : 126<br>उम्र : 30 लिंग : पुरुष       | YBW0948265<br>फोटो उपलब्ध |
| 547<br>निर्वाचक का नाम : संगीता<br>पति का नाम: शंकर लाल<br>गृह संख्या : 126<br>उम्र : 26 लिंग : महिला              | YBW1421502<br>फोटो उपलब्ध | 548<br>निर्वाचक का नाम : भूली<br>पति का नाम: मनजी<br>गृह संख्या : 158<br>उम्र : 39 लिंग : महिला                 | YBW0337998<br>फोटो उपलब्ध | 549<br>निर्वाचक का नाम : रमजू<br>पति का नाम: धूलीराम<br>गृह संख्या : 171<br>उम्र : 38 लिंग : महिला         | YBW0338012<br>फोटो उपलब्ध |
| 550<br>निर्वाचक का नाम : इन्द्रा<br>पति का नाम: गोतमलाल<br>गृह संख्या : 180<br>उम्र : 39 लिंग : महिला              | YBW0281543<br>फोटो उपलब्ध | 551<br>निर्वाचक का नाम : प्रभूलाल<br>पिता का नाम: हवजी<br>गृह संख्या : 183<br>उम्र : 45 लिंग : पुरुष            | LJC1893213<br>फोटो उपलब्ध | 552<br>निर्वाचक का नाम : कमलेश राठोर<br>माता का नाम: तुलसी<br>गृह संख्या : 183<br>उम्र : 25 लिंग : पुरुष   | YBW1542034<br>फोटो उपलब्ध |
| 553<br>निर्वाचक का नाम : पिका राणा<br>अन्य: प्रकाश<br>गृह संख्या : 193<br>उम्र : 33 लिंग : महिला                   | YBW1543073<br>फोटो उपलब्ध | 554<br>निर्वाचक का नाम : सीता<br>पति का नाम: बापूलाल<br>गृह संख्या : 209<br>उम्र : 42 लिंग : महिला              | YBW0338020<br>फोटो उपलब्ध | 555<br>निर्वाचक का नाम : लीला डामोर<br>पिता का नाम: लाल सिंह<br>गृह संख्या : 215<br>उम्र : 27 लिंग : महिला | YBW0941419<br>फोटो उपलब्ध |
| 556<br>निर्वाचक का नाम : तोलाराम<br>पिता का नाम: रकमा<br>गृह संख्या : 232<br>उम्र : 40 लिंग : पुरुष                | YBW0338038<br>फोटो उपलब्ध | 557<br>निर्वाचक का नाम : आशा<br>पति का नाम: गणेश लाल<br>गृह संख्या : 232<br>उम्र : 39 लिंग : महिला              | YBW0281527<br>फोटो उपलब्ध | 558<br>निर्वाचक का नाम : भूरी<br>पिता का नाम: तोलाराम<br>गृह संख्या : 238<br>उम्र : 39 लिंग : महिला        | YBW0338046<br>फोटो उपलब्ध |
| 559<br>निर्वाचक का नाम : गोविंद कटारा<br>पिता का नाम: कांतिलाल कटारा<br>गृह संख्या : 245<br>उम्र : 22 लिंग : पुरुष | YBW1589886<br>फोटो उपलब्ध | 560<br>निर्वाचक का नाम : दीपक कटारा<br>पिता का नाम: कालुराम कटारा<br>गृह संख्या : 250<br>उम्र : 22 लिंग : पुरुष | YBW1586387<br>फोटो उपलब्ध | 561<br>निर्वाचक का नाम : कल्पना<br>पिता का नाम: रमणलाल<br>गृह संख्या : 359<br>उम्र : 27 लिंग : महिला       | YBW1142991<br>फोटो उपलब्ध |
| 562<br>निर्वाचक का नाम : अनीता<br>पति का नाम: राजू<br>गृह संख्या : 407/78<br>उम्र : 27 लिंग : महिला                | YBW1143031<br>फोटो उपलब्ध | 563<br>निर्वाचक का नाम : सुशीला<br>पति का नाम: लक्ष्मण<br>गृह संख्या : 429<br>उम्र : 32 लिंग : महिला            | YBW1123595<br>फोटो उपलब्ध | 564<br>निर्वाचक का नाम : प्रभु लाल<br>पिता का नाम: शम्भू<br>गृह संख्या : 436<br>उम्र : 26 लिंग : पुरुष     | YBW1123587<br>फोटो उपलब्ध |
| 565<br>निर्वाचक का नाम : परमेश्वर<br>पिता का नाम: प्रभुलाल<br>गृह संख्या : 481/92<br>उम्र : 26 लिंग : पुरुष        | YBW1169671<br>फोटो उपलब्ध | 566<br>निर्वाचक का नाम : गीता<br>पिता का नाम: नारायण<br>गृह संख्या : 540/100<br>उम्र : 27 लिंग : महिला          | YBW1143098<br>फोटो उपलब्ध | 567<br>निर्वाचक का नाम : रमिला<br>पिता का नाम: गोतमलाल<br>गृह संख्या : 564/104<br>उम्र : 26 लिंग : महिला   | YBW1143106<br>फोटो उपलब्ध |
| 568<br>निर्वाचक का नाम : अनीता<br>पिता का नाम: नानका<br>गृह संख्या : 606/112<br>उम्र : 26 लिंग : महिला             | YBW1143114<br>फोटो उपलब्ध | 569<br>निर्वाचक का नाम : अशोक<br>पिता का नाम: लक्ष्मण<br>गृह संख्या : 612/113<br>उम्र : 27 लिंग : पुरुष         | YBW1143122<br>फोटो उपलब्ध | 570<br>निर्वाचक का नाम : राजेंद्र<br>पिता का नाम: मंगला<br>गृह संख्या : 616<br>उम्र : 26 लिंग : पुरुष      | YBW1143130<br>फोटो उपलब्ध |

|  |             |
|--|-------------|
| 571  | YBW1143155  |
| निर्वाचक का नाम : वीरसिंह<br>पिता का नाम: रकमा<br>गृह संख्या : 623/115<br>उम्र : 26 लिंग : पुरुष | फोटो उपलब्ध |

|   |             |
|---|-------------|
| 572   | YBW0744896  |
| निर्वाचक का नाम : सविता<br>पति का नाम: सूरजमल<br>गृह संख्या : भेरू जी मंदिर बिजोर<br>उम्र : 33 लिंग : महिला | फोटो उपलब्ध |

|   |             |
|---|-------------|
| 573   | YBW1941426  |
| निर्वाचक का नाम : प्रियंका<br>पति का नाम: विश्वास कटारा<br>गृह संख्या : डुंगारी पदा<br>उम्र : 24 लिंग : महिला | फोटो उपलब्ध |

|   |             |
|---|-------------|
| 574   | YBW2049054  |
| निर्वाचक का नाम : अर्जुन राणा<br>पिता का नाम: देवा राणा<br>गृह संख्या : वार्ड नं 09<br>उम्र : 23 लिंग : पुरुष | फोटो उपलब्ध |

|   |             |
|---|-------------|
| 575   | YBW1949346  |
| निर्वाचक का नाम : गणेश निनामा<br>पिता का नाम: बापूलाल निनामा<br>गृह संख्या : वार्ड नं. 10<br>उम्र : 28 लिंग : पुरुष | फोटो उपलब्ध |

|     |                  |   |             |     |                  |   |             |     |                  |  |             |
|-----|------------------|---|-------------|-----|------------------|---|-------------|-----|------------------|--|-------------|
| 576 | YBW0948281       | निर्वाचक का नाम : बापूलाल<br>पिता का नाम: जीवना<br>गृह संख्या : 6<br>उम्र : 29 लिंग : पुरुष           | फोटो उपलब्ध | 577 | YBW0948299       | निर्वाचक का नाम : रमेश चन्द्र<br>पिता का नाम: शान्तिलाल<br>गृह संख्या : 14<br>उम्र : 29 लिंग : पुरुष        | फोटो उपलब्ध | 578 | YBW0948307       | निर्वाचक का नाम : सन्जु कुमारी<br>पति का नाम: मनसुख<br>गृह संख्या : 14<br>उम्र : 28 लिंग : महिला         | फोटो उपलब्ध |
| 579 | YBW1799634       | निर्वाचक का नाम : कविता<br>पिता का नाम: कन्हैया लाल<br>गृह संख्या : 27<br>उम्र : 22 लिंग : महिला      | फोटो उपलब्ध | 580 | YBW1799717       | निर्वाचक का नाम : रेखा<br>पिता का नाम: कन्हैया लाल कन्हैया लाल<br>गृह संख्या : 27<br>उम्र : 20 लिंग : महिला | फोटो उपलब्ध | 581 | YBW0948315       | निर्वाचक का नाम : वाईपा<br>पति का नाम: वीरसिंह<br>गृह संख्या : 36<br>उम्र : 28 लिंग : महिला              | फोटो उपलब्ध |
| 582 | YBW1519776       | निर्वाचक का नाम : चुन्नीलाल खराडी<br>पिता का नाम: रावजी<br>गृह संख्या : 55<br>उम्र : 23 लिंग : पुरुष  | फोटो उपलब्ध | 583 | YBW1519784       | निर्वाचक का नाम : गुलाब सिंग मैदा<br>पिता का नाम: थावरा<br>गृह संख्या : 57<br>उम्र : 23 लिंग : पुरुष        | फोटो उपलब्ध | 584 | YBW0948323       | निर्वाचक का नाम : सविता<br>पति का नाम: राजमल<br>गृह संख्या : 67<br>उम्र : 29 लिंग : महिला                | फोटो उपलब्ध |
| 585 | YBW0948331       | निर्वाचक का नाम : वस्तुपाल कटारा<br>पिता का नाम: रमण लाल<br>गृह संख्या : 67<br>उम्र : 28 लिंग : पुरुष | फोटो उपलब्ध | 586 | YBW0948349       | निर्वाचक का नाम : देला<br>पति का नाम: मोहनलाल<br>गृह संख्या : 70<br>उम्र : 27 लिंग : महिला                  | फोटो उपलब्ध | 587 | YBW1715119       | निर्वाचक का नाम : रीना कटारा<br>पिता का नाम: केशुराम कटारा<br>गृह संख्या : 70<br>उम्र : 20 लिंग : महिला  | फोटो उपलब्ध |
| 588 | YBW0948356       | निर्वाचक का नाम : लीला<br>पति का नाम: वालचंद<br>गृह संख्या : 79<br>उम्र : 27 लिंग : महिला             | फोटो उपलब्ध | 589 | YBW0786673       | निर्वाचक का नाम : केसर<br>पति का नाम: गैबी लाल<br>गृह संख्या : 83<br>उम्र : 33 लिंग : महिला                 | फोटो उपलब्ध | 590 | YBW1903327       | निर्वाचक का नाम : गटूलाल डामोर<br>पिता का नाम: कालिया डामोर<br>गृह संख्या : 83<br>उम्र : 26 लिंग : पुरुष | फोटो उपलब्ध |
| 591 | LJC1380880       | निर्वाचक का नाम : मनु<br>पति का नाम: जीवतराम<br>गृह संख्या : 85<br>उम्र : 46 लिंग : महिला             | फोटो उपलब्ध | 592 | YBW0948364       | निर्वाचक का नाम : चम्पा<br>पति का नाम: नागजी<br>गृह संख्या : 86<br>उम्र : 89 लिंग : महिला                   | फोटो उपलब्ध | 593 | LJC1215374       | निर्वाचक का नाम : मोतिया<br>पिता का नाम: नागजी<br>गृह संख्या : 86<br>उम्र : 66 लिंग : पुरुष              | फोटो उपलब्ध |
| 594 | LJC1215342       | निर्वाचक का नाम : देवा<br>पिता का नाम: नागजी<br>गृह संख्या : 86<br>उम्र : 64 लिंग : पुरुष             | फोटो उपलब्ध | 595 | RJ/16/130/192086 | निर्वाचक का नाम : अमरी<br>पति का नाम: मोतिया<br>गृह संख्या : 86<br>उम्र : 64 लिंग : महिला                   | फोटो उपलब्ध | 596 | RJ/16/130/193038 | निर्वाचक का नाम : दरिया<br>पति का नाम: देवा<br>गृह संख्या : 86<br>उम्र : 62 लिंग : महिला                 | फोटो उपलब्ध |
| 597 | LJC1613116       | निर्वाचक का नाम : हिरा<br>पिता का नाम: नागजी<br>गृह संख्या : 86<br>उम्र : 56 लिंग : पुरुष             | फोटो उपलब्ध | 598 | YBW0338053       | निर्वाचक का नाम : बटू<br>पति का नाम: हिरा<br>गृह संख्या : 86<br>उम्र : 54 लिंग : महिला                      | फोटो उपलब्ध | 599 | YBW1406321       | निर्वाचक का नाम : गोवर्धनलाल<br>पिता का नाम: देवीलाल<br>गृह संख्या : 86<br>उम्र : 40 लिंग : पुरुष        | फोटो उपलब्ध |
| 600 | RJ/16/130/192053 | निर्वाचक का नाम : नाथू<br>पिता का नाम: नागजी<br>गृह संख्या : 87<br>उम्र : 69 लिंग : पुरुष             | फोटो उपलब्ध | 601 | YBW1897156       | निर्वाचक का नाम : लक्ष्मी डामोर<br>पति का नाम: नाथू डामोर<br>गृह संख्या : 87<br>उम्र : 48 लिंग : महिला      | फोटो उपलब्ध | 602 | YBW0786681       | निर्वाचक का नाम : राजमल<br>पिता का नाम: नाथू लाल<br>गृह संख्या : 87<br>उम्र : 33 लिंग : पुरुष            | फोटो उपलब्ध |
| 603 | YBW1722263       | निर्वाचक का नाम : लक्ष्मी<br>पति का नाम: सतीश नीनामा<br>गृह संख्या : 87<br>उम्र : 33 लिंग : महिला     | फोटो उपलब्ध | 604 | YBW1542455       | निर्वाचक का नाम : इतरी दामोर<br>पति का नाम: राजमल<br>गृह संख्या : 87<br>उम्र : 26 लिंग : महिला              | फोटो उपलब्ध | 605 | RJ/16/130/192582 | निर्वाचक का नाम : देवजी<br>पिता का नाम: कमला<br>गृह संख्या : 88<br>उम्र : 66 लिंग : पुरुष                | फोटो उपलब्ध |

|     |                  |  |             |     |                  |  |             |     |                  |  |             |
|-----|------------------|--|-------------|-----|------------------|--|-------------|-----|------------------|--|-------------|
| 606 | RJ/16/130/138914 | निर्वाचक का नाम : देवगता<br>पति का नाम: देवजी<br>गृह संख्या : 88<br>उम्र : 64 लिंग : महिला               | फोटो उपलब्ध | 607 | YBW0405290       | निर्वाचक का नाम : दिनेश<br>पिता का नाम: देवजी<br>गृह संख्या : 88<br>उम्र : 34 लिंग : पुरुष           | फोटो उपलब्ध | 608 | YBW1897594       | निर्वाचक का नाम : संगीता कलसुआ<br>पति का नाम: दिनेश कलसुआ<br>गृह संख्या : 88<br>उम्र : 33 लिंग : महिला | फोटो उपलब्ध |
| 609 | YBW0948372       | निर्वाचक का नाम : किशनलाल<br>पिता का नाम: देवीलाल<br>गृह संख्या : 88<br>उम्र : 27 लिंग : पुरुष           | फोटो उपलब्ध | 610 | LJC1894112       | निर्वाचक का नाम : शम्भू<br>पिता का नाम: कमला<br>गृह संख्या : 89<br>उम्र : 61 लिंग : पुरुष            | फोटो उपलब्ध | 611 | LJC1380922       | निर्वाचक का नाम : रमतु<br>पति का नाम: शम्भू<br>गृह संख्या : 89<br>उम्र : 59 लिंग : महिला               | फोटो उपलब्ध |
| 612 | YBW2046993       | निर्वाचक का नाम : आंकार कलसुआ<br>पिता का नाम: शंभूलाल कलसुआ<br>गृह संख्या : 89<br>उम्र : 19 लिंग : पुरुष | फोटो उपलब्ध | 613 | RJ/16/130/192583 | निर्वाचक का नाम : कौदर लाल<br>पिता का नाम: कमला<br>गृह संख्या : 90<br>उम्र : 68 लिंग : पुरुष         | फोटो उपलब्ध | 614 | RJ/16/130/192584 | निर्वाचक का नाम : काली<br>पति का नाम: कौदर लाल<br>गृह संख्या : 90<br>उम्र : 66 लिंग : महिला            | फोटो उपलब्ध |
| 615 | YBW0948380       | निर्वाचक का नाम : अनिल कुमार<br>पिता का नाम: कौदर<br>गृह संख्या : 90<br>उम्र : 27 लिंग : पुरुष           | फोटो उपलब्ध | 616 | YBW1985845       | निर्वाचक का नाम : निरमा कुमारी<br>अन्य: किशनलाल किशनलाल<br>गृह संख्या : 90<br>उम्र : 23 लिंग : पुरुष | फोटो उपलब्ध | 617 | YBW1985217       | निर्वाचक का नाम : मना कलसुआ<br>पति का नाम: राजमल कलसुआ<br>गृह संख्या : 90<br>उम्र : 20 लिंग : महिला    | फोटो उपलब्ध |
| 618 | YBW2011476       | निर्वाचक का नाम : राजमल कलसुआ<br>पिता का नाम: कौदरलाल कलसुआ<br>गृह संख्या : 90<br>उम्र : 19 लिंग : पुरुष | फोटो उपलब्ध | 619 | LJC1613124       | निर्वाचक का नाम : भारमा<br>पिता का नाम: कमला<br>गृह संख्या : 91<br>उम्र : 54 लिंग : पुरुष            | फोटो उपलब्ध | 620 | LJC2072239       | निर्वाचक का नाम : पूंजी<br>पति का नाम: भारमा<br>गृह संख्या : 91<br>उम्र : 49 लिंग : महिला              | फोटो उपलब्ध |
| 621 | RJ/16/130/192585 | निर्वाचक का नाम : गंगा राम<br>पिता का नाम: जीवा<br>गृह संख्या : 92<br>उम्र : 71 लिंग : पुरुष             | फोटो उपलब्ध | 622 | RJ/16/130/192586 | निर्वाचक का नाम : अण्डू<br>पति का नाम: गंगा राम<br>गृह संख्या : 92<br>उम्र : 69 लिंग : महिला         | फोटो उपलब्ध | 623 | RJ/16/130/192587 | निर्वाचक का नाम : प्रभु<br>पिता का नाम: गंगा राम<br>गृह संख्या : 92<br>उम्र : 54 लिंग : पुरुष          | फोटो उपलब्ध |
| 624 | LJC1215466       | निर्वाचक का नाम : सीता<br>पति का नाम: प्रभू<br>गृह संख्या : 92<br>उम्र : 46 लिंग : महिला                 | फोटो उपलब्ध | 625 | LJC1613132       | निर्वाचक का नाम : रमण<br>पिता का नाम: गंगाराम<br>गृह संख्या : 92<br>उम्र : 44 लिंग : पुरुष           | फोटो उपलब्ध | 626 | YBW0259762       | निर्वाचक का नाम : लालशंकर<br>पिता का नाम: गंगाराम<br>गृह संख्या : 92<br>उम्र : 36 लिंग : पुरुष         | फोटो उपलब्ध |
| 627 | YBW0259770       | निर्वाचक का नाम : सागरमल<br>पिता का नाम: गंगाराम<br>गृह संख्या : 92<br>उम्र : 36 लिंग : पुरुष            | फोटो उपलब्ध | 628 | YBW0317016       | निर्वाचक का नाम : बबली<br>पति का नाम: रमणलाल<br>गृह संख्या : 92<br>उम्र : 36 लिंग : महिला            | फोटो उपलब्ध | 629 | YBW0317008       | निर्वाचक का नाम : मणि<br>पति का नाम: सागरमल<br>गृह संख्या : 92<br>उम्र : 34 लिंग : महिला               | फोटो उपलब्ध |
| 630 | YBW0948398       | निर्वाचक का नाम : किरपा<br>पति का नाम: लाल शंकर<br>गृह संख्या : 92<br>उम्र : 28 लिंग : महिला             | फोटो उपलब्ध | 631 | RJ/16/130/192075 | निर्वाचक का नाम : खातू<br>पिता का नाम: जीवा<br>गृह संख्या : 93<br>उम्र : 86 लिंग : पुरुष             | फोटो उपलब्ध | 632 | LJC1893155       | निर्वाचक का नाम : रामचन्द्र<br>पिता का नाम: खातू<br>गृह संख्या : 93<br>उम्र : 64 लिंग : पुरुष          | फोटो उपलब्ध |
| 633 | RJ/16/130/192589 | निर्वाचक का नाम : अमरत<br>पति का नाम: रामचन्द्र<br>गृह संख्या : 93<br>उम्र : 62 लिंग : महिला             | फोटो उपलब्ध | 634 | RJ/16/130/192007 | निर्वाचक का नाम : हरीशचन्द्र<br>पिता का नाम: खातू<br>गृह संख्या : 93<br>उम्र : 53 लिंग : पुरुष       | फोटो उपलब्ध | 635 | RJ/16/130/192691 | निर्वाचक का नाम : राजेश्वरी<br>पति का नाम: हरीशचन्द्र<br>गृह संख्या : 93<br>उम्र : 50 लिंग : महिला     | फोटो उपलब्ध |

|     |                  |  |             |     |                  |   |             |     |                  |   |             |
|-----|------------------|--|-------------|-----|------------------|---|-------------|-----|------------------|---|-------------|
| 636 | YBW0155077       | निर्वाचक का नाम : मांगीलाल<br>पिता का नाम: खातिया<br>गृह संख्या : 93<br>उम्र : 41 लिंग : पुरुष           | फोटो उपलब्ध | 637 | YBW0259788       | निर्वाचक का नाम : बबली<br>पति का नाम: मांगीलाल<br>गृह संख्या : 93<br>उम्र : 41 लिंग : महिला               | फोटो उपलब्ध | 638 | YBW0744490       | निर्वाचक का नाम : बबली<br>पति का नाम: अभय कुमार<br>गृह संख्या : 93<br>उम्र : 36 लिंग : महिला            | फोटो उपलब्ध |
| 639 | YBW0110353       | निर्वाचक का नाम : अभय कुमार<br>पिता का नाम: रामचन्द्र<br>गृह संख्या : 93<br>उम्र : 35 लिंग : पुरुष       | फोटो उपलब्ध | 640 | YBW0236653       | निर्वाचक का नाम : अजय कुमार<br>पिता का नाम: रामचन्द्र<br>गृह संख्या : 93<br>उम्र : 35 लिंग : पुरुष        | फोटो उपलब्ध | 641 | YBW0948414       | निर्वाचक का नाम : मनीष<br>पिता का नाम: हरीश चन्द्र<br>गृह संख्या : 93<br>उम्र : 27 लिंग : पुरुष         | फोटो उपलब्ध |
| 642 | YBW0948406       | निर्वाचक का नाम : प्रियंका<br>पिता का नाम: हरीश चन्द्र<br>गृह संख्या : 93<br>उम्र : 27 लिंग : महिला      | फोटो उपलब्ध | 643 | YBW0338061       | निर्वाचक का नाम : धुली<br>पति का नाम: लाला<br>गृह संख्या : 94<br>उम्र : 89 लिंग : महिला                   | फोटो उपलब्ध | 644 | RJ/16/130/193005 | निर्वाचक का नाम : तोलिया<br>पिता का नाम: लालु<br>गृह संख्या : 94<br>उम्र : 56 लिंग : पुरुष              | फोटो उपलब्ध |
| 645 | RJ/16/130/192185 | निर्वाचक का नाम : गीता<br>पति का नाम: तोलिया<br>गृह संख्या : 94<br>उम्र : 54 लिंग : महिला                | फोटो उपलब्ध | 646 | LJC1380930       | निर्वाचक का नाम : हीरा<br>पिता का नाम: लालु<br>गृह संख्या : 94<br>उम्र : 49 लिंग : पुरुष                  | फोटो उपलब्ध | 647 | LJC1380948       | निर्वाचक का नाम : कन्ता<br>पति का नाम: हीरा<br>गृह संख्या : 94<br>उम्र : 46 लिंग : महिला                | फोटो उपलब्ध |
| 648 | YBW1627009       | निर्वाचक का नाम : जया कलासुवा<br>अन्य: गणेशलाल कलासुवा<br>गृह संख्या : 94<br>उम्र : 25 लिंग : पुरुष      | फोटो उपलब्ध | 649 | RJ/16/130/192591 | निर्वाचक का नाम : हीरा<br>पिता का नाम: ऊंकार<br>गृह संख्या : 95<br>उम्र : 86 लिंग : पुरुष                 | फोटो उपलब्ध | 650 | RJ/16/130/192117 | निर्वाचक का नाम : करमा<br>पति का नाम: हीरा<br>गृह संख्या : 95<br>उम्र : 84 लिंग : महिला                 | फोटो उपलब्ध |
| 651 | YBW0235929       | निर्वाचक का नाम : गोतम<br>पिता का नाम: हीरा<br>गृह संख्या : 95<br>उम्र : 59 लिंग : पुरुष                 | फोटो उपलब्ध | 652 | LJC1613140       | निर्वाचक का नाम : सुर्या<br>पति का नाम: गोतम<br>गृह संख्या : 95<br>उम्र : 54 लिंग : महिला                 | फोटो उपलब्ध | 653 | LJC1613157       | निर्वाचक का नाम : पुष्पेंद्र<br>पिता का नाम: हीरा<br>गृह संख्या : 95<br>उम्र : 44 लिंग : पुरुष          | फोटो उपलब्ध |
| 654 | LJC1613165       | निर्वाचक का नाम : दरिया<br>पति का नाम: पासिया<br>गृह संख्या : 95<br>उम्र : 43 लिंग : महिला               | फोटो उपलब्ध | 655 | YBW0317024       | निर्वाचक का नाम : रमेशचन्द्र<br>पिता का नाम: हिरा<br>गृह संख्या : 95<br>उम्र : 39 लिंग : पुरुष            | फोटो उपलब्ध | 656 | YBW0317032       | निर्वाचक का नाम : कमला<br>पति का नाम: रमेश<br>गृह संख्या : 95<br>उम्र : 34 लिंग : महिला                 | फोटो उपलब्ध |
| 657 | YBW0317040       | निर्वाचक का नाम : शम्बुडी<br>पति का नाम: वालचन्द<br>गृह संख्या : 95<br>उम्र : 33 लिंग : महिला            | फोटो उपलब्ध | 658 | YBW1903301       | निर्वाचक का नाम : योगेश कलसुआ<br>पिता का नाम: गौतम लाल कलसुआ<br>गृह संख्या : 95<br>उम्र : 24 लिंग : पुरुष | फोटो उपलब्ध | 659 | YBW1646439       | निर्वाचक का नाम : कला कलसुआ<br>पति का नाम: कालुराम कलसुआ<br>गृह संख्या : 95<br>उम्र : 22 लिंग : महिला   | फोटो उपलब्ध |
| 660 | YBW1646231       | निर्वाचक का नाम : रितेश कलसुआ<br>पिता का नाम: गौतम कलसुआ<br>गृह संख्या : 95<br>उम्र : 21 लिंग : पुरुष    | फोटो उपलब्ध | 661 | YBW1646496       | निर्वाचक का नाम : कालुराम कलसुआ<br>पिता का नाम: पासिया कलसुआ<br>गृह संख्या : 95<br>उम्र : 21 लिंग : पुरुष | फोटो उपलब्ध | 662 | YBW1646595       | निर्वाचक का नाम : विकास कलसुआ<br>पिता का नाम: पासिया कलसुआ<br>गृह संख्या : 95<br>उम्र : 21 लिंग : पुरुष | फोटो उपलब्ध |
| 663 | YBW1681121       | निर्वाचक का नाम : गायत्री कलसुआ<br>पिता का नाम: कलसुआ कलसुआ<br>गृह संख्या : 95<br>उम्र : 21 लिंग : महिला | फोटो उपलब्ध | 664 | YBW1790724       | निर्वाचक का नाम : दिलीप कलसुआ<br>पिता का नाम: पासिया कलसुआ<br>गृह संख्या : 95<br>उम्र : 20 लिंग : पुरुष   | फोटो उपलब्ध | 665 | LJC1613173       | निर्वाचक का नाम : कला<br>पति का नाम: हेरजी<br>गृह संख्या : 96<br>उम्र : 44 लिंग : महिला                 | फोटो उपलब्ध |

|     |                  |   |             |     |                  |  |             |     |                  |   |             |
|-----|------------------|---|-------------|-----|------------------|--|-------------|-----|------------------|---|-------------|
| 666 | LJC1613181       | निर्वाचक का नाम : हेरजी<br>पिता का नाम: रामा<br>गृह संख्या : 96<br>उम्र : 43 लिंग : पुरुष                           | फोटो उपलब्ध | 667 | YBW0561373       | निर्वाचक का नाम : मांगीलाल<br>पिता का नाम: रामा<br>गृह संख्या : 96<br>उम्र : 35 लिंग : पुरुष                   | फोटो उपलब्ध | 668 | YBW0764191       | निर्वाचक का नाम : बबली<br>पति का नाम: मांगीलाल<br>गृह संख्या : 96<br>उम्र : 33 लिंग : महिला   | फोटो उपलब्ध |
| 669 | YBW1879386       | निर्वाचक का नाम : भरत कलसुआ<br>पिता का नाम: हेरजी कलासुवा<br>गृह संख्या : 96<br>उम्र : 22 लिंग : पुरुष              | फोटो उपलब्ध | 670 | RJ/16/130/192115 | निर्वाचक का नाम : शकुडी<br>पति का नाम: मोतिया<br>गृह संख्या : 97<br>उम्र : 79 लिंग : महिला                     | फोटो उपलब्ध | 671 | YBW0512400       | निर्वाचक का नाम : मोतिया<br>पिता का नाम: उंकार<br>गृह संख्या : 97<br>उम्र : 73 लिंग : पुरुष   | फोटो उपलब्ध |
| 672 | LJC1613207       | निर्वाचक का नाम : लक्ष्मण<br>पिता का नाम: मोतिया<br>गृह संख्या : 97<br>उम्र : 44 लिंग : पुरुष                       | फोटो उपलब्ध | 673 | LJC1613215       | निर्वाचक का नाम : शान्ति<br>पति का नाम: लक्ष्मण<br>गृह संख्या : 97<br>उम्र : 42 लिंग : महिला                   | फोटो उपलब्ध | 674 | RJ/16/130/192595 | निर्वाचक का नाम : लक्ष्मण<br>पिता का नाम: राजेग<br>गृह संख्या : 98<br>उम्र : 61 लिंग : पुरुष  | फोटो उपलब्ध |
| 675 | LJC1894286       | निर्वाचक का नाम : कमुडी<br>पति का नाम: लक्ष्मण<br>गृह संख्या : 98<br>उम्र : 59 लिंग : महिला                         | फोटो उपलब्ध | 676 | YBW0948422       | निर्वाचक का नाम : शारदा<br>पति का नाम: गणेश<br>गृह संख्या : 98<br>उम्र : 47 लिंग : महिला                       | फोटो उपलब्ध | 677 | LJC1380955       | निर्वाचक का नाम : गणेश<br>पिता का नाम: राजेग<br>गृह संख्या : 98<br>उम्र : 43 लिंग : पुरुष     | फोटो उपलब्ध |
| 678 | YBW1903376       | निर्वाचक का नाम : सुनील कलसुआ<br>पिता का नाम: गणेश कलसुआ<br>गृह संख्या : 98<br>उम्र : 22 लिंग : पुरुष               | फोटो उपलब्ध | 679 | YBW1791037       | निर्वाचक का नाम : हितेश कलसुआ<br>पिता का नाम: गणेश कलसुआ<br>गृह संख्या : 98<br>उम्र : 20 लिंग : पुरुष          | फोटो उपलब्ध | 680 | RJ/16/130/192596 | निर्वाचक का नाम : मनजी<br>पिता का नाम: बिजिया<br>गृह संख्या : 99<br>उम्र : 69 लिंग : पुरुष    | फोटो उपलब्ध |
| 681 | RJ/16/130/192209 | निर्वाचक का नाम : अमरी<br>पति का नाम: मनजी<br>गृह संख्या : 99<br>उम्र : 66 लिंग : महिला                             | फोटो उपलब्ध | 682 | LJC1613223       | निर्वाचक का नाम : धूली<br>पति का नाम: जीवतराम<br>गृह संख्या : 99<br>उम्र : 46 लिंग : महिला                     | फोटो उपलब्ध | 683 | LJC1613231       | निर्वाचक का नाम : जीवतराम<br>पिता का नाम: मनजी<br>गृह संख्या : 99<br>उम्र : 45 लिंग : पुरुष   | फोटो उपलब्ध |
| 684 | YBW0405308       | निर्वाचक का नाम : कालुराम<br>पिता का नाम: मनजी<br>गृह संख्या : 99<br>उम्र : 34 लिंग : पुरुष                         | फोटो उपलब्ध | 685 | YBW1643014       | निर्वाचक का नाम : मंजुला कलासुआपाडा<br>पिता का नाम: जीवतराम कलसुआ<br>गृह संख्या : 99<br>उम्र : 21 लिंग : महिला | फोटो उपलब्ध | 686 | RJ/16/130/192597 | निर्वाचक का नाम : नारायण<br>पिता का नाम: कमला<br>गृह संख्या : 100<br>उम्र : 71 लिंग : पुरुष   | फोटो उपलब्ध |
| 687 | RJ/16/130/192598 | निर्वाचक का नाम : रंगी<br>पति का नाम: नारायण<br>गृह संख्या : 100<br>उम्र : 69 लिंग : महिला                          | फोटो उपलब्ध | 688 | YBW0561407       | निर्वाचक का नाम : रीशा<br>पति का नाम: मनोहर<br>गृह संख्या : 100<br>उम्र : 33 लिंग : महिला                      | फोटो उपलब्ध | 689 | RJ/16/130/192599 | निर्वाचक का नाम : धुलिया<br>पिता का नाम: बदिया<br>गृह संख्या : 101<br>उम्र : 66 लिंग : पुरुष  | फोटो उपलब्ध |
| 690 | RJ/16/130/192600 | निर्वाचक का नाम : जिवली<br>पति का नाम: धुलिया<br>गृह संख्या : 101<br>उम्र : 64 लिंग : महिला                         | फोटो उपलब्ध | 691 | YBW0405332       | निर्वाचक का नाम : मन्जुला<br>पति का नाम: प्रकाश<br>गृह संख्या : 101<br>उम्र : 37 लिंग : महिला                  | फोटो उपलब्ध | 692 | YBW0561381       | निर्वाचक का नाम : बबली<br>पति का नाम: अभय कुमार<br>गृह संख्या : 101<br>उम्र : 36 लिंग : महिला | फोटो उपलब्ध |
| 693 | YBW1623875       | निर्वाचक का नाम : रमेश कलासुवा कलासुवा<br>पिता का नाम: धुलिया कलासुवा<br>गृह संख्या : 101<br>उम्र : 22 लिंग : पुरुष | फोटो उपलब्ध | 694 | RJ/16/130/192601 | निर्वाचक का नाम : हरजी<br>पिता का नाम: बदिया<br>गृह संख्या : 102<br>उम्र : 69 लिंग : पुरुष                     | फोटो उपलब्ध | 695 | RJ/16/130/192602 | निर्वाचक का नाम : भुलकी<br>पति का नाम: हरजी<br>गृह संख्या : 102<br>उम्र : 66 लिंग : महिला     | फोटो उपलब्ध |

|     |            |   |     |                  |  |     |                  |   |
|-----|------------|---|-----|------------------|--|-----|------------------|---|
| 696 | LJC1894294 | निर्वाचक का नाम : पायल<br>पति का नाम: बापूलाल<br>गृह संख्या : 102<br>उम्र : 42 लिंग : महिला   | 697 | LJC1613264       | निर्वाचक का नाम : बापूलाल<br>पिता का नाम: हरजी<br>गृह संख्या : 102<br>उम्र : 42 लिंग : पुरुष             | 698 | YBW0235960       | निर्वाचक का नाम : भूरी<br>पति का नाम: बापूलाल<br>गृह संख्या : 102<br>उम्र : 38 लिंग : महिला                   |
| 699 | YBW0405340 | निर्वाचक का नाम : नारायण<br>पिता का नाम: हरजी<br>गृह संख्या : 102<br>उम्र : 33 लिंग : पुरुष   | 700 | YBW0744516       | निर्वाचक का नाम : गवरी<br>पति का नाम: दिनेश<br>गृह संख्या : 102<br>उम्र : 33 लिंग : महिला                | 701 | YBW0744508       | निर्वाचक का नाम : देवीलाल<br>पिता का नाम: अरजी<br>गृह संख्या : 102<br>उम्र : 32 लिंग : पुरुष                  |
| 702 | YBW0051110 | निर्वाचक का नाम : केसरी<br>पति का नाम: जिवणा<br>गृह संख्या : 103<br>उम्र : 74 लिंग : महिला    | 703 | LJC1380971       | निर्वाचक का नाम : नाकुडा<br>पिता का नाम: जिवणा<br>गृह संख्या : 103<br>उम्र : 58 लिंग : पुरुष             | 704 | YBW0051284       | निर्वाचक का नाम : सेतनी<br>पति का नाम: नाकुडा<br>गृह संख्या : 103<br>उम्र : 56 लिंग : महिला                   |
| 705 | YBW0236026 | निर्वाचक का नाम : रकमा<br>पिता का नाम: जीवणा<br>गृह संख्या : 103<br>उम्र : 45 लिंग : पुरुष    | 706 | YBW0236034       | निर्वाचक का नाम : बापूडी<br>पति का नाम: रकमा<br>गृह संख्या : 103<br>उम्र : 44 लिंग : महिला               | 707 | YBW0405357       | निर्वाचक का नाम : हरेन्द्र<br>पिता का नाम: जीवणा<br>गृह संख्या : 103<br>उम्र : 33 लिंग : पुरुष                |
| 708 | LJC1893957 | निर्वाचक का नाम : गोतम<br>पिता का नाम: दलिया<br>गृह संख्या : 104<br>उम्र : 71 लिंग : पुरुष    | 709 | LJC1893973       | निर्वाचक का नाम : शकुडी<br>पति का नाम: गोतम<br>गृह संख्या : 104<br>उम्र : 69 लिंग : महिला                | 710 | RJ/16/130/192006 | निर्वाचक का नाम : नारायण<br>पिता का नाम: दलिया<br>गृह संख्या : 104<br>उम्र : 59 लिंग : पुरुष                  |
| 711 | LJC1893999 | निर्वाचक का नाम : लक्ष्मी<br>पति का नाम: नारायण<br>गृह संख्या : 104<br>उम्र : 56 लिंग : महिला | 712 | LJC1380997       | निर्वाचक का नाम : सीता<br>पति का नाम: रावजी<br>गृह संख्या : 104<br>उम्र : 49 लिंग : महिला                | 713 | YBW0948430       | निर्वाचक का नाम : केसरीमल<br>पिता का नाम: दलीया<br>गृह संख्या : 104<br>उम्र : 45 लिंग : पुरुष                 |
| 714 | YBW0171975 | निर्वाचक का नाम : सुगना<br>पति का नाम: केसरीमल<br>गृह संख्या : 104<br>उम्र : 38 लिंग : महिला  | 715 | YBW0561415       | निर्वाचक का नाम : गैबीलाल<br>पिता का नाम: दलिया<br>गृह संख्या : 104<br>उम्र : 38 लिंग : पुरुष            | 716 | YBW0561423       | निर्वाचक का नाम : सुमा .<br>पति का नाम: गैबीलाल .<br>गृह संख्या : 104<br>उम्र : 36 लिंग : महिला               |
| 717 | YBW0405365 | निर्वाचक का नाम : दिनेश<br>पिता का नाम: गोतम<br>गृह संख्या : 104<br>उम्र : 33 लिंग : पुरुष    | 718 | YBW1635903       | निर्वाचक का नाम : प्रकाश कलसुआ<br>माता का नाम: रावजी कलसुआ<br>गृह संख्या : 104<br>उम्र : 21 लिंग : पुरुष | 719 | YBW1677772       | निर्वाचक का नाम : अल्पेश कलसुआ<br>पिता का नाम: केसरीमल कलसुआ<br>गृह संख्या : 104<br>उम्र : 21 लिंग : पुरुष    |
| 720 | LJC1381003 | निर्वाचक का नाम : अमरीया<br>पिता का नाम: विटला<br>गृह संख्या : 105<br>उम्र : 71 लिंग : पुरुष  | 721 | RJ/16/130/192242 | निर्वाचक का नाम : परतु<br>पिता का नाम: विटला<br>गृह संख्या : 105<br>उम्र : 69 लिंग : पुरुष               | 722 | RJ/16/130/192221 | निर्वाचक का नाम : शन्ता<br>पति का नाम: परतु<br>गृह संख्या : 105<br>उम्र : 66 लिंग : महिला                     |
| 723 | YBW0338087 | निर्वाचक का नाम : नारजी<br>पिता का नाम: विटला<br>गृह संख्या : 105<br>उम्र : 66 लिंग : पुरुष   | 724 | YBW1669142       | निर्वाचक का नाम : माया कलसुआ<br>पति का नाम: शंकर कलसुआ<br>गृह संख्या : 105<br>उम्र : 21 लिंग : महिला     | 725 | YBW1680065       | निर्वाचक का नाम : शंकर कलसुआ<br>पिता का नाम: मोतीलाल कलासुआपाडा<br>गृह संख्या : 105<br>उम्र : 21 लिंग : पुरुष |

|     |                  |   |     |                  |  |     |                  |   |
|-----|------------------|---|-----|------------------|--|-----|------------------|---|
| 726 | YBW1982073       | निर्वाचक का नाम : मनोज कलसुआ<br>पिता का नाम: नरजी कलसुआ<br>गृह संख्या : 105<br>उम्र : 20 लिंग : पुरुष       | 727 | YBW2047181       | निर्वाचक का नाम : भूली कलसुआ<br>पिता का नाम: मनोज कलसुआ<br>गृह संख्या : 105<br>उम्र : 19 लिंग : महिला        | 728 | RJ/16/130/192202 | निर्वाचक का नाम : रूपा<br>पिता का नाम: विटला<br>गृह संख्या : 106<br>उम्र : 64 लिंग : पुरुष                  |
| 729 | RJ/16/130/192222 | निर्वाचक का नाम : राजु<br>पति का नाम: रूपा<br>गृह संख्या : 106<br>उम्र : 59 लिंग : महिला                    | 730 | LJC1613272       | निर्वाचक का नाम : कनी<br>पति का नाम: हकरीया<br>गृह संख्या : 107<br>उम्र : 45 लिंग : महिला                    | 731 | RJ/16/130/192232 | निर्वाचक का नाम : सेतन<br>पति का नाम: देवा<br>गृह संख्या : 108<br>उम्र : 64 लिंग : महिला                    |
| 732 | LJC1381011       | निर्वाचक का नाम : कालुराम<br>पिता का नाम: देवा<br>गृह संख्या : 108<br>उम्र : 43 लिंग : पुरुष                | 733 | YBW0259796       | निर्वाचक का नाम : गेबीलाल<br>पिता का नाम: देवा<br>गृह संख्या : 108<br>उम्र : 35 लिंग : पुरुष                 | 734 | YBW0786558       | निर्वाचक का नाम : गीता<br>पिता का नाम: देवा<br>गृह संख्या : 108<br>उम्र : 33 लिंग : महिला                   |
| 735 | YBW0948448       | निर्वाचक का नाम : कमला<br>पिता का नाम: गेबीलाल<br>गृह संख्या : 108<br>उम्र : 30 लिंग : महिला                | 736 | RJ/16/130/192218 | निर्वाचक का नाम : तुलसी<br>पति का नाम: रकमा<br>गृह संख्या : 109<br>उम्र : 59 लिंग : महिला                    | 737 | YBW0317057       | निर्वाचक का नाम : दिनेश चन्द्र<br>पिता का नाम: रमणलाल<br>गृह संख्या : 109<br>उम्र : 34 लिंग : पुरुष         |
| 738 | YBW0948455       | निर्वाचक का नाम : मंजुला<br>पति का नाम: दिनेश चन्द्र<br>गृह संख्या : 109<br>उम्र : 31 लिंग : महिला          | 739 | RJ/16/130/192227 | निर्वाचक का नाम : होमली<br>पति का नाम: नरू<br>गृह संख्या : 110<br>उम्र : 79 लिंग : महिला                     | 740 | RJ/16/130/192217 | निर्वाचक का नाम : रमीला<br>पति का नाम: कमला शंकर<br>गृह संख्या : 110<br>उम्र : 54 लिंग : महिला              |
| 741 | YBW0405373       | निर्वाचक का नाम : रमणलाल<br>पिता का नाम: नरू<br>गृह संख्या : 110<br>उम्र : 53 लिंग : पुरुष                  | 742 | YBW0527044       | निर्वाचक का नाम : कमला शंकर<br>पिता का नाम: नरू<br>गृह संख्या : 110<br>उम्र : 45 लिंग : पुरुष                | 743 | YBW0948463       | निर्वाचक का नाम : हरीश<br>पिता का नाम: रमण लाल<br>गृह संख्या : 110<br>उम्र : 27 लिंग : पुरुष                |
| 744 | YBW1881739       | निर्वाचक का नाम : ललिता दिंडोर<br>पिता का नाम: रमन लाल दिंडोर<br>गृह संख्या : 110<br>उम्र : 21 लिंग : महिला | 745 | RJ/16/130/193044 | निर्वाचक का नाम : गोबा<br>पिता का नाम: ऊंकार<br>गृह संख्या : 111<br>उम्र : 56 लिंग : पुरुष                   | 746 | RJ/16/130/192605 | निर्वाचक का नाम : जोमली<br>पति का नाम: गोबा<br>गृह संख्या : 111<br>उम्र : 54 लिंग : महिला                   |
| 747 | RJ/16/130/192686 | निर्वाचक का नाम : शान्ति लाल<br>पिता का नाम: ऊंकार<br>गृह संख्या : 111<br>उम्र : 46 लिंग : पुरुष            | 748 | YBW0141028       | निर्वाचक का नाम : रामु<br>पति का नाम: शान्तिलाल<br>गृह संख्या : 111<br>उम्र : 42 लिंग : महिला                | 749 | YBW1869924       | निर्वाचक का नाम : कमलेश दिंडोर<br>पिता का नाम: गेबिलाल दिंडोर<br>गृह संख्या : 111<br>उम्र : 21 लिंग : पुरुष |
| 750 | RJ/16/130/192008 | निर्वाचक का नाम : नानका<br>पिता का नाम: ऊंकार<br>गृह संख्या : 112<br>उम्र : 69 लिंग : पुरुष                 | 751 | YBW0948471       | निर्वाचक का नाम : वरजा<br>पति का नाम: नानका<br>गृह संख्या : 112<br>उम्र : 66 लिंग : महिला                    | 752 | YBW0405399       | निर्वाचक का नाम : शंकरलाल<br>पिता का नाम: नानका<br>गृह संख्या : 112<br>उम्र : 33 लिंग : पुरुष               |
| 753 | YBW0948489       | निर्वाचक का नाम : रमेश<br>पिता का नाम: नानका<br>गृह संख्या : 112<br>उम्र : 31 लिंग : पुरुष                  | 754 | YBW1873116       | निर्वाचक का नाम : संगीता दिंडोर<br>पिता का नाम: नानका दिंडोर ग<br>गृह संख्या : 112<br>उम्र : 24 लिंग : महिला | 755 | YBW1978261       | निर्वाचक का नाम : लक्ष्मणलाल डीडोर<br>पिता का नाम: ऊंकार<br>गृह संख्या : 113<br>उम्र : 58 लिंग : पुरुष      |

|     |                  |   |             |     |                  |  |             |     |                  |   |             |
|-----|------------------|---|-------------|-----|------------------|--|-------------|-----|------------------|---|-------------|
| 756 | RJ/16/130/192233 | निर्वाचक का नाम : काउडी<br>पति का नाम: लक्ष्मण<br>गृह संख्या : 113<br>उम्र : 56 लिंग : महिला      | फोटो उपलब्ध | 757 | YBW1588524       | निर्वाचक का नाम : सुनील दिंडोर<br>पिता का नाम: लक्ष्मण लाल<br>गृह संख्या : 113<br>उम्र : 22 लिंग : पुरुष | फोटो उपलब्ध | 758 | RJ/16/130/192606 | निर्वाचक का नाम : धनजी<br>पिता का नाम: बदिया<br>गृह संख्या : 114<br>उम्र : 71 लिंग : पुरुष          | फोटो उपलब्ध |
| 759 | RJ/16/130/192607 | निर्वाचक का नाम : कमतु<br>पति का नाम: धनजी<br>गृह संख्या : 114<br>उम्र : 69 लिंग : महिला          | फोटो उपलब्ध | 760 | RJ/16/130/192608 | निर्वाचक का नाम : मंगला<br>पिता का नाम: धनजी<br>गृह संख्या : 114<br>उम्र : 52 लिंग : पुरुष               | फोटो उपलब्ध | 761 | LJC1613280       | निर्वाचक का नाम : इन्दिरा<br>पति का नाम: मंगला<br>गृह संख्या : 114<br>उम्र : 49 लिंग : महिला        | फोटो उपलब्ध |
| 762 | YBW0437707       | निर्वाचक का नाम : केसरीमल<br>पिता का नाम: धनजी<br>गृह संख्या : 114<br>उम्र : 36 लिंग : पुरुष      | फोटो उपलब्ध | 763 | YBW0405415       | निर्वाचक का नाम : अम्बा<br>पति का नाम: छगनलाल<br>गृह संख्या : 114<br>उम्र : 34 लिंग : महिला              | फोटो उपलब्ध | 764 | YBW0405423       | निर्वाचक का नाम : चोकली<br>पति का नाम: संजय<br>गृह संख्या : 114<br>उम्र : 33 लिंग : महिला           | फोटो उपलब्ध |
| 765 | YBW0561431       | निर्वाचक का नाम : संजय<br>पिता का नाम: धनजी<br>गृह संख्या : 114<br>उम्र : 32 लिंग : पुरुष         | फोटो उपलब्ध | 766 | YBW0744524       | निर्वाचक का नाम : छगनलाल<br>पिता का नाम: धनजी<br>गृह संख्या : 114<br>उम्र : 32 लिंग : पुरुष              | फोटो उपलब्ध | 767 | YBW1421551       | निर्वाचक का नाम : केसरीमल कलसुआ<br>पिता का नाम: मंगला<br>गृह संख्या : 114<br>उम्र : 25 लिंग : पुरुष | फोटो उपलब्ध |
| 768 | RJ/16/130/192609 | निर्वाचक का नाम : रकमा<br>पिता का नाम: हिरा<br>गृह संख्या : 115<br>उम्र : 66 लिंग : पुरुष         | फोटो उपलब्ध | 769 | RJ/16/130/192610 | निर्वाचक का नाम : काउडी<br>पति का नाम: रकमा<br>गृह संख्या : 115<br>उम्र : 64 लिंग : महिला                | फोटो उपलब्ध | 770 | YBW0235952       | निर्वाचक का नाम : बालचन्द<br>पिता का नाम: हिरालाल<br>गृह संख्या : 115<br>उम्र : 36 लिंग : पुरुष     | फोटो उपलब्ध |
| 771 | RJ/16/130/192031 | निर्वाचक का नाम : कानिया<br>पिता का नाम: बिजिया<br>गृह संख्या : 116<br>उम्र : 89 लिंग : पुरुष     | फोटो उपलब्ध | 772 | RJ/16/130/192621 | निर्वाचक का नाम : मानेग<br>पिता का नाम: कानिया<br>गृह संख्या : 117<br>उम्र : 69 लिंग : पुरुष             | फोटो उपलब्ध | 773 | RJ/16/130/192017 | निर्वाचक का नाम : अमरत<br>पति का नाम: मानेग<br>गृह संख्या : 117<br>उम्र : 66 लिंग : महिला           | फोटो उपलब्ध |
| 774 | LJC1381037       | निर्वाचक का नाम : जिवली<br>पति का नाम: मानेग<br>गृह संख्या : 117<br>उम्र : 64 लिंग : महिला        | फोटो उपलब्ध | 775 | YBW0948497       | निर्वाचक का नाम : सुशीला<br>पति का नाम: नारायणलाल<br>गृह संख्या : 117<br>उम्र : 27 लिंग : महिला          | फोटो उपलब्ध | 776 | YBW0948505       | निर्वाचक का नाम : नारायण लाल<br>पिता का नाम: मानेग<br>गृह संख्या : 117<br>उम्र : 27 लिंग : पुरुष    | फोटो उपलब्ध |
| 777 | RJ/16/130/192612 | निर्वाचक का नाम : गलाब जी<br>पिता का नाम: दितिया<br>गृह संख्या : 118<br>उम्र : 64 लिंग : पुरुष    | फोटो उपलब्ध | 778 | RJ/16/130/192613 | निर्वाचक का नाम : काउडी<br>पति का नाम: गलाब जी<br>गृह संख्या : 118<br>उम्र : 62 लिंग : महिला             | फोटो उपलब्ध | 779 | YBW1356716       | निर्वाचक का नाम : ओमप्रकाश<br>पिता का नाम: गालबजी<br>गृह संख्या : 118<br>उम्र : 26 लिंग : पुरुष     | फोटो उपलब्ध |
| 780 | RJ/16/130/192616 | निर्वाचक का नाम : रंगीया<br>पिता का नाम: दितिया<br>गृह संख्या : 119<br>उम्र : 56 लिंग : पुरुष     | फोटो उपलब्ध | 781 | RJ/16/130/192617 | निर्वाचक का नाम : आसुडी<br>पति का नाम: रंगीया<br>गृह संख्या : 119<br>उम्र : 54 लिंग : महिला              | फोटो उपलब्ध | 782 | YBW0744532       | निर्वाचक का नाम : काली<br>पति का नाम: रंगजी<br>गृह संख्या : 119<br>उम्र : 33 लिंग : महिला           | फोटो उपलब्ध |
| 783 | YBW0948513       | निर्वाचक का नाम : दिलीप कुमार<br>पिता का नाम: रंगजी<br>गृह संख्या : 119<br>उम्र : 27 लिंग : पुरुष | फोटो उपलब्ध | 784 | RJ/16/130/192618 | निर्वाचक का नाम : नानका<br>पिता का नाम: बिजिया<br>गृह संख्या : 120<br>उम्र : 76 लिंग : पुरुष             | फोटो उपलब्ध | 785 | RJ/16/130/192619 | निर्वाचक का नाम : दोली<br>पति का नाम: नानका<br>गृह संख्या : 120<br>उम्र : 74 लिंग : महिला           | फोटो उपलब्ध |

|     |                  |   |     |                  |   |     |                  |  |
|-----|------------------|---|-----|------------------|---|-----|------------------|--|
| 786 | LJC1381045       | निर्वाचक का नाम : लक्ष्मण<br>पिता का नाम: मानेग<br>गृह संख्या : 121<br>उम्र : 43 लिंग : पुरुष                 | 787 | YBW0051128       | निर्वाचक का नाम : तुलसी<br>पति का नाम: लक्ष्मण<br>गृह संख्या : 121<br>उम्र : 42 लिंग : महिला              | 788 | YBW1200849       | निर्वाचक का नाम : प्रेमशंकर<br>पिता का नाम: लक्ष्मण<br>गृह संख्या : 121<br>उम्र : 26 लिंग : पुरुष  |
| 789 | YBW1496785       | निर्वाचक का नाम : संजय कलासुआ<br>पिता का नाम: लक्ष्मण<br>गृह संख्या : 121<br>उम्र : 24 लिंग : पुरुष           | 790 | LJC1894229       | निर्वाचक का नाम : कमला<br>पिता का नाम: बिजिया<br>गृह संख्या : 122<br>उम्र : 84 लिंग : पुरुष               | 791 | YBW1397926       | निर्वाचक का नाम : बापूलाल<br>पिता का नाम: कमला<br>गृह संख्या : 122<br>उम्र : 44 लिंग : पुरुष       |
| 792 | YBW1677699       | निर्वाचक का नाम : नीलम कलसुआ<br>पिता का नाम: बापूलाल कलसुआ<br>गृह संख्या : 122<br>उम्र : 21 लिंग : महिला      | 793 | YBW1732189       | निर्वाचक का नाम : निलेश कलसुआ<br>पिता का नाम: बापूलाल कलसुआ<br>गृह संख्या : 122<br>उम्र : 20 लिंग : पुरुष | 794 | RJ/16/130/192614 | निर्वाचक का नाम : दितिया<br>पिता का नाम: जीवा<br>गृह संख्या : 123<br>उम्र : 84 लिंग : पुरुष        |
| 795 | RJ/16/130/192615 | निर्वाचक का नाम : मिरां<br>पति का नाम: दितिया<br>गृह संख्या : 123<br>उम्र : 79 लिंग : महिला                   | 796 | YBW0561456       | निर्वाचक का नाम : शंभूलाल<br>पिता का नाम: दितिया<br>गृह संख्या : 123<br>उम्र : 32 लिंग : पुरुष            | 797 | YBW0948521       | निर्वाचक का नाम : गोपाल<br>पिता का नाम: दितिया<br>गृह संख्या : 123<br>उम्र : 27 लिंग : पुरुष       |
| 798 | LJC1381060       | निर्वाचक का नाम : रकमी<br>पति का नाम: कन्हैया<br>गृह संख्या : 124<br>उम्र : 48 लिंग : महिला                   | 799 | RJ/16/130/192624 | निर्वाचक का नाम : रकमा<br>पिता का नाम: दलिया<br>गृह संख्या : 125<br>उम्र : 69 लिंग : पुरुष                | 800 | RJ/16/130/192625 | निर्वाचक का नाम : रंगी<br>पति का नाम: रकमा<br>गृह संख्या : 125<br>उम्र : 66 लिंग : महिला           |
| 801 | YBW0050997       | निर्वाचक का नाम : मणीया<br>पिता का नाम: रकमा<br>गृह संख्या : 125<br>उम्र : 54 लिंग : पुरुष                    | 802 | YBW0338111       | निर्वाचक का नाम : भूलकी<br>पिता का नाम: मानजी<br>गृह संख्या : 125<br>उम्र : 45 लिंग : महिला               | 803 | LJC1381078       | निर्वाचक का नाम : मानजी<br>पिता का नाम: रकमा<br>गृह संख्या : 125<br>उम्र : 43 लिंग : पुरुष         |
| 804 | LJC1894278       | निर्वाचक का नाम : छगन<br>पति का नाम: मणीया<br>गृह संख्या : 125<br>उम्र : 42 लिंग : महिला                      | 805 | YBW0317065       | निर्वाचक का नाम : राजमल<br>पिता का नाम: रकमा<br>गृह संख्या : 125<br>उम्र : 35 लिंग : पुरुष                | 806 | YBW0948539       | निर्वाचक का नाम : मुकेश<br>पिता का नाम: मणिलाल<br>गृह संख्या : 125<br>उम्र : 27 लिंग : पुरुष       |
| 807 | YBW1579614       | निर्वाचक का नाम : जयंती लाल कलसुआ<br>पिता का नाम: मनी लाल कलसुआ<br>गृह संख्या : 125<br>उम्र : 22 लिंग : पुरुष | 808 | YBW1643907       | निर्वाचक का नाम : सुशीला कलसुआ<br>पिता का नाम: मणिलाल कलसुआ<br>गृह संख्या : 125<br>उम्र : 21 लिंग : महिला | 809 | RJ/16/130/192421 | निर्वाचक का नाम : नाकसी<br>पिता का नाम: जिवणा<br>गृह संख्या : 126<br>उम्र : 74 लिंग : पुरुष        |
| 810 | RJ/16/130/192418 | निर्वाचक का नाम : नाकुडी<br>पति का नाम: नाकसी<br>गृह संख्या : 126<br>उम्र : 69 लिंग : महिला                   | 811 | LJC1381086       | निर्वाचक का नाम : काली<br>पिता का नाम: नाकसी<br>गृह संख्या : 126<br>उम्र : 43 लिंग : महिला                | 812 | YBW1421601       | निर्वाचक का नाम : कला<br>पति का नाम: गौतम लाल<br>गृह संख्या : 126<br>उम्र : 36 लिंग : महिला        |
| 813 | YBW0948554       | निर्वाचक का नाम : राजमल<br>पिता का नाम: नाकसी<br>गृह संख्या : 126<br>उम्र : 30 लिंग : पुरुष                   | 814 | YBW0948547       | निर्वाचक का नाम : हरीश चन्द्र<br>पिता का नाम: नाकसी<br>गृह संख्या : 126<br>उम्र : 30 लिंग : पुरुष         | 815 | YBW0948562       | निर्वाचक का नाम : कल्पना<br>पिता का नाम: रमेश चन्द्र<br>गृह संख्या : 126<br>उम्र : 27 लिंग : महिला |

|     |                  |  |             |     |                  |   |             |     |                  |  |             |
|-----|------------------|--|-------------|-----|------------------|---|-------------|-----|------------------|--|-------------|
| 816 | YBW1421585       | निर्वाचक का नाम : कैलाश चंद्रा डिंडोर<br>पिता का नाम: नाशी<br>गृह संख्या : 126<br>उम्र : 26 लिंग : पुरुष | फोटो उपलब्ध | 817 | RJ/16/130/192012 | निर्वाचक का नाम : धुलिया<br>पिता का नाम: हकरिया<br>गृह संख्या : 127<br>उम्र : 66 लिंग : पुरुष       | फोटो उपलब्ध | 818 | RJ/16/130/192099 | निर्वाचक का नाम : राधी<br>पति का नाम: धुलिया<br>गृह संख्या : 127<br>उम्र : 61 लिंग : महिला         | फोटो उपलब्ध |
| 819 | RJ/16/130/192631 | निर्वाचक का नाम : कन्हैया लाल<br>पिता का नाम: गोतिया<br>गृह संख्या : 127<br>उम्र : 54 लिंग : पुरुष       | फोटो उपलब्ध | 820 | YBW0948570       | निर्वाचक का नाम : निर्मला<br>पिता का नाम: धुलीराम<br>गृह संख्या : 127<br>उम्र : 29 लिंग : महिला     | फोटो उपलब्ध | 821 | RJ/16/130/192214 | निर्वाचक का नाम : कोइरी<br>पति का नाम: थावरा<br>गृह संख्या : 128<br>उम्र : 59 लिंग : महिला         | फोटो उपलब्ध |
| 822 | YBW0561464       | निर्वाचक का नाम : वीरसिंह<br>पिता का नाम: थावर चंद<br>गृह संख्या : 128<br>उम्र : 36 लिंग : पुरुष         | फोटो उपलब्ध | 823 | YBW0948588       | निर्वाचक का नाम : कालुराम<br>पिता का नाम: थावर चंद<br>गृह संख्या : 128<br>उम्र : 28 लिंग : पुरुष    | फोटो उपलब्ध | 824 | RJ/16/130/192626 | निर्वाचक का नाम : रकमा<br>पिता का नाम: दलिया<br>गृह संख्या : 129<br>उम्र : 64 लिंग : पुरुष         | फोटो उपलब्ध |
| 825 | RJ/16/130/192036 | निर्वाचक का नाम : कमला<br>पति का नाम: रकमा<br>गृह संख्या : 129<br>उम्र : 62 लिंग : महिला                 | फोटो उपलब्ध | 826 | LJC1381048       | निर्वाचक का नाम : करमा<br>पति का नाम: रकमा<br>गृह संख्या : 129<br>उम्र : 45 लिंग : महिला            | फोटो उपलब्ध | 827 | YBW0744581       | निर्वाचक का नाम : राजमल<br>पिता का नाम: रकमा<br>गृह संख्या : 129<br>उम्र : 36 लिंग : पुरुष         | फोटो उपलब्ध |
| 828 | YBW0744557       | निर्वाचक का नाम : कमला<br>पति का नाम: राजमल<br>गृह संख्या : 129<br>उम्र : 34 लिंग : महिला                | फोटो उपलब्ध | 829 | YBW0744565       | निर्वाचक का नाम : संजय<br>पिता का नाम: रकमा<br>गृह संख्या : 129<br>उम्र : 31 लिंग : पुरुष           | फोटो उपलब्ध | 830 | YBW0744573       | निर्वाचक का नाम : पवन कुमार<br>पिता का नाम: रकमा<br>गृह संख्या : 129<br>उम्र : 31 लिंग : पुरुष     | फोटो उपलब्ध |
| 831 | YBW0948596       | निर्वाचक का नाम : रमीला<br>पति का नाम: पवन<br>गृह संख्या : 129<br>उम्र : 31 लिंग : महिला                 | फोटो उपलब्ध | 832 | YBW0948604       | निर्वाचक का नाम : सीमा<br>पति का नाम: संजय<br>गृह संख्या : 129<br>उम्र : 29 लिंग : महिला            | फोटो उपलब्ध | 833 | YBW1564699       | निर्वाचक का नाम : सीमा<br>पति का नाम: संजय कुमार<br>गृह संख्या : 129<br>उम्र : 29 लिंग : महिला     | फोटो उपलब्ध |
| 834 | YBW0948612       | निर्वाचक का नाम : जीतमल<br>पिता का नाम: रकमा<br>गृह संख्या : 129<br>उम्र : 28 लिंग : पुरुष               | फोटो उपलब्ध | 835 | YBW0948620       | निर्वाचक का नाम : जीतमल<br>पिता का नाम: रकमा<br>गृह संख्या : 129<br>उम्र : 27 लिंग : पुरुष          | फोटो उपलब्ध | 836 | YBW1590041       | निर्वाचक का नाम : लीला दामोर<br>पिता का नाम: रखमा<br>गृह संख्या : 129<br>उम्र : 22 लिंग : महिला    | फोटो उपलब्ध |
| 837 | RJ/16/130/192213 | निर्वाचक का नाम : धुली राम<br>पिता का नाम: गोतिया<br>गृह संख्या : 130<br>उम्र : 66 लिंग : पुरुष          | फोटो उपलब्ध | 838 | RJ/16/130/192224 | निर्वाचक का नाम : चम्पा<br>पति का नाम: धुलीराम<br>गृह संख्या : 130<br>उम्र : 64 लिंग : महिला        | फोटो उपलब्ध | 839 | YBW0744607       | निर्वाचक का नाम : कान्ता<br>पति का नाम: प्रकाश चंद्र<br>गृह संख्या : 130<br>उम्र : 42 लिंग : महिला | फोटो उपलब्ध |
| 840 | YBW0155317       | निर्वाचक का नाम : प्रकाशचंद्र<br>पिता का नाम: धीरजमल<br>गृह संख्या : 130<br>उम्र : 37 लिंग : पुरुष       | फोटो उपलब्ध | 841 | YBW0744599       | निर्वाचक का नाम : प्रकाश चंद्र<br>पिता का नाम: धीरजमल<br>गृह संख्या : 130<br>उम्र : 37 लिंग : पुरुष | फोटो उपलब्ध | 842 | YBW0744623       | निर्वाचक का नाम : कला<br>पति का नाम: हीरालाल<br>गृह संख्या : 130<br>उम्र : 34 लिंग : महिला         | फोटो उपलब्ध |
| 843 | YBW0744615       | निर्वाचक का नाम : उदयलाल<br>पिता का नाम: धीरजमल<br>गृह संख्या : 130<br>उम्र : 31 लिंग : पुरुष            | फोटो उपलब्ध | 844 | YBW0948638       | निर्वाचक का नाम : इन्दिरा<br>पति का नाम: उदयलाल<br>गृह संख्या : 130<br>उम्र : 27 लिंग : महिला       | फोटो उपलब्ध | 845 | RJ/16/130/192113 | निर्वाचक का नाम : हिरा लाल<br>पिता का नाम: अमरजी<br>गृह संख्या : 131<br>उम्र : 64 लिंग : पुरुष     | फोटो उपलब्ध |

|     |                  |  |             |     |                  |  |             |     |                  |   |             |
|-----|------------------|--|-------------|-----|------------------|--|-------------|-----|------------------|---|-------------|
| 846 | RJ/16/130/192198 | निर्वाचक का नाम : मिरा<br>पति का नाम: हिरा लाल<br>गृह संख्या : 131<br>उम्र : 59 लिंग : महिला       | फोटो उपलब्ध | 847 | YBW0155291       | निर्वाचक का नाम : गायत्री<br>पिता का नाम: हिरालाल<br>गृह संख्या : 131<br>उम्र : 34 लिंग : महिला            | फोटो उपलब्ध | 848 | YBW1896752       | निर्वाचक का नाम : ममता कटारा<br>पति का नाम: नरेश कटारा<br>गृह संख्या : 131<br>उम्र : 30 लिंग : महिला    | फोटो उपलब्ध |
| 849 | YBW0948646       | निर्वाचक का नाम : मधु<br>पति का नाम: नंदकिशोर<br>गृह संख्या : 131<br>उम्र : 28 लिंग : महिला        | फोटो उपलब्ध | 850 | YBW1243492       | निर्वाचक का नाम : नरेश<br>पिता का नाम: हीरालाल<br>गृह संख्या : 131<br>उम्र : 26 लिंग : पुरुष               | फोटो उपलब्ध | 851 | RJ/16/130/192080 | निर्वाचक का नाम : खातिया<br>पिता का नाम: जोखिया<br>गृह संख्या : 132<br>उम्र : 66 लिंग : पुरुष           | फोटो उपलब्ध |
| 852 | RJ/16/130/192016 | निर्वाचक का नाम : नानकी<br>पति का नाम: खातिया<br>गृह संख्या : 132<br>उम्र : 64 लिंग : महिला        | फोटो उपलब्ध | 853 | YBW0155119       | निर्वाचक का नाम : गुलाबचन्द<br>पिता का नाम: खातिया<br>गृह संख्या : 132<br>उम्र : 37 लिंग : पुरुष           | फोटो उपलब्ध | 854 | YBW0744631       | निर्वाचक का नाम : ललिता<br>पति का नाम: गुलाब चंद्र<br>गृह संख्या : 132<br>उम्र : 33 लिंग : महिला        | फोटो उपलब्ध |
| 855 | RJ/16/130/192627 | निर्वाचक का नाम : रकमा<br>पिता का नाम: जोखिया<br>गृह संख्या : 133<br>उम्र : 69 लिंग : पुरुष        | फोटो उपलब्ध | 856 | RJ/16/130/192158 | निर्वाचक का नाम : वकली<br>पति का नाम: रकमा<br>गृह संख्या : 133<br>उम्र : 66 लिंग : महिला                   | फोटो उपलब्ध | 857 | YBW0155242       | निर्वाचक का नाम : रूपलाल<br>पिता का नाम: रकमा<br>गृह संख्या : 133<br>उम्र : 36 लिंग : पुरुष             | फोटो उपलब्ध |
| 858 | YBW0408997       | निर्वाचक का नाम : शंकर<br>पिता का नाम: रकमा<br>गृह संख्या : 133<br>उम्र : 36 लिंग : पुरुष          | फोटो उपलब्ध | 859 | YBW0408989       | निर्वाचक का नाम : ममता<br>पति का नाम: शंकर<br>गृह संख्या : 133<br>उम्र : 32 लिंग : महिला                   | फोटो उपलब्ध | 860 | YBW0744649       | निर्वाचक का नाम : मधु<br>पिता का नाम: रूपलाल<br>गृह संख्या : 133<br>उम्र : 32 लिंग : महिला              | फोटो उपलब्ध |
| 861 | YBW0948653       | निर्वाचक का नाम : नन्द किशोर<br>पिता का नाम: हीरालाल<br>गृह संख्या : 133<br>उम्र : 29 लिंग : पुरुष | फोटो उपलब्ध | 862 | RJ/16/130/192071 | निर्वाचक का नाम : कमला शंकर<br>पिता का नाम: रकमा<br>गृह संख्या : 134<br>उम्र : 56 लिंग : पुरुष             | फोटो उपलब्ध | 863 | RJ/16/130/192156 | निर्वाचक का नाम : इतरी<br>पति का नाम: कमला शंकर<br>गृह संख्या : 134<br>उम्र : 54 लिंग : महिला           | फोटो उपलब्ध |
| 864 | YBW0171967       | निर्वाचक का नाम : मन्सू<br>पिता का नाम: कमलाशंकर<br>गृह संख्या : 134<br>उम्र : 34 लिंग : महिला     | फोटो उपलब्ध | 865 | RJ/16/130/192630 | निर्वाचक का नाम : मट्टू<br>पति का नाम: लक्ष्मण<br>गृह संख्या : 135<br>उम्र : 62 लिंग : महिला               | फोटो उपलब्ध | 866 | RJ/16/130/192237 | निर्वाचक का नाम : रमटु<br>पति का नाम: गोतिया<br>गृह संख्या : 136<br>उम्र : 76 लिंग : महिला              | फोटो उपलब्ध |
| 867 | RJ/16/130/192632 | निर्वाचक का नाम : मणी लाल<br>पिता का नाम: गोतिया<br>गृह संख्या : 137<br>उम्र : 61 लिंग : पुरुष     | फोटो उपलब्ध | 868 | RJ/16/130/192223 | निर्वाचक का नाम : लक्ष्मी<br>पति का नाम: मणी लाल<br>गृह संख्या : 137<br>उम्र : 58 लिंग : महिला             | फोटो उपलब्ध | 869 | YBW0948661       | निर्वाचक का नाम : अजीत<br>पिता का नाम: मणिलाल<br>गृह संख्या : 137<br>उम्र : 29 लिंग : पुरुष             | फोटो उपलब्ध |
| 870 | YBW1406339       | निर्वाचक का नाम : अरविंद<br>पिता का नाम: मणिलाल<br>गृह संख्या : 137<br>उम्र : 25 लिंग : पुरुष      | फोटो उपलब्ध | 871 | YBW1791417       | निर्वाचक का नाम : वसुंधरा दामोर<br>पिता का नाम: मणिलाल दामोर<br>गृह संख्या : 137<br>उम्र : 20 लिंग : पुरुष | फोटो उपलब्ध | 872 | LJC1215581       | निर्वाचक का नाम : राजेन्द्र कुमार<br>पिता का नाम: नानुराम<br>गृह संख्या : 138<br>उम्र : 47 लिंग : पुरुष | फोटो उपलब्ध |
| 873 | LJC1381144       | निर्वाचक का नाम : इतरी<br>पति का नाम: राजेन्द्र<br>गृह संख्या : 138<br>उम्र : 47 लिंग : महिला      | फोटो उपलब्ध | 874 | LJC1215607       | निर्वाचक का नाम : भरत कुमार<br>पिता का नाम: नानुराम<br>गृह संख्या : 138<br>उम्र : 45 लिंग : पुरुष          | फोटो उपलब्ध | 875 | LJC1381151       | निर्वाचक का नाम : अशोक<br>पिता का नाम: नानुराम<br>गृह संख्या : 138<br>उम्र : 42 लिंग : पुरुष            | फोटो उपलब्ध |

|     |                  |  |             |     |                  |  |             |     |                  |   |             |
|-----|------------------|--|-------------|-----|------------------|--|-------------|-----|------------------|---|-------------|
| 876 | YBW0173716       | निर्वाचक का नाम : कैलाश<br>पति का नाम: अशोक<br>गृह संख्या : 138<br>उम्र : 37 लिंग : महिला                        | फोटो उपलब्ध | 877 | RJ/16/130/192256 | निर्वाचक का नाम : मानकी<br>पति का नाम: मानजी<br>गृह संख्या : 140<br>उम्र : 84 लिंग : महिला                     | फोटो उपलब्ध | 878 | RJ/16/130/192633 | निर्वाचक का नाम : रमेश चन्द्र<br>पिता का नाम: मानजी<br>गृह संख्या : 140<br>उम्र : 62 लिंग : पुरुष   | फोटो उपलब्ध |
| 879 | LJC1381169       | निर्वाचक का नाम : कालूराम<br>पिता का नाम: रमेश<br>गृह संख्या : 140<br>उम्र : 45 लिंग : पुरुष                     | फोटो उपलब्ध | 880 | YBW0561480       | निर्वाचक का नाम : किरपा<br>पति का नाम: कालूराम<br>गृह संख्या : 140<br>उम्र : 38 लिंग : महिला                   | फोटो उपलब्ध | 881 | YBW0744656       | निर्वाचक का नाम : संजय<br>पिता का नाम: कमला शंकर<br>गृह संख्या : 140<br>उम्र : 31 लिंग : पुरुष      | फोटो उपलब्ध |
| 882 | YBW0859850       | निर्वाचक का नाम : आशा<br>पति का नाम: संजय<br>गृह संख्या : 140<br>उम्र : 28 लिंग : महिला                          | फोटो उपलब्ध | 883 | RJ/16/130/193026 | निर्वाचक का नाम : चमना<br>पिता का नाम: जीवा<br>गृह संख्या : 141<br>उम्र : 69 लिंग : पुरुष                      | फोटो उपलब्ध | 884 | RJ/16/130/192142 | निर्वाचक का नाम : नवली<br>पति का नाम: चमना<br>गृह संख्या : 141<br>उम्र : 66 लिंग : महिला            | फोटो उपलब्ध |
| 885 | RJ/16/130/192634 | निर्वाचक का नाम : तोलिया<br>पिता का नाम: चमना<br>गृह संख्या : 141<br>उम्र : 56 लिंग : पुरुष                      | फोटो उपलब्ध | 886 | RJ/16/130/192635 | निर्वाचक का नाम : कमला<br>पति का नाम: तोलिया<br>गृह संख्या : 141<br>उम्र : 54 लिंग : महिला                     | फोटो उपलब्ध | 887 | YBW0948679       | निर्वाचक का नाम : अनिता<br>पिता का नाम: तोलाराम<br>गृह संख्या : 141<br>उम्र : 27 लिंग : महिला       | फोटो उपलब्ध |
| 888 | YBW1669340       | निर्वाचक का नाम : अजंता कुमारी कटारा<br>पिता का नाम: तोलाराम कटारा<br>गृह संख्या : 141<br>उम्र : 21 लिंग : महिला | फोटो उपलब्ध | 889 | YBW1671734       | निर्वाचक का नाम : गोविंद कटारा<br>पिता का नाम: जगपाल कटारा<br>गृह संख्या : 141<br>उम्र : 21 लिंग : पुरुष       | फोटो उपलब्ध | 890 | YBW0948687       | निर्वाचक का नाम : प्रेम शंकर<br>पिता का नाम: धावर चंद<br>गृह संख्या : 614<br>उम्र : 27 लिंग : पुरुष | फोटो उपलब्ध |
| 891 | YBW2023976       | निर्वाचक का नाम : चम्पा कुमारी<br>पति का नाम: दिनेश खराडी<br>गृह संख्या : भुकियापाड़ा<br>उम्र : 19 लिंग : महिला  | फोटो उपलब्ध | 892 | YBW1942440       | निर्वाचक का नाम : शांता देवी निनामा<br>पति का नाम: गणेश निनामा<br>गृह संख्या : बिजोर<br>उम्र : 25 लिंग : महिला | फोटो उपलब्ध |     |                  |   |             |

विधान सभा क्षेत्र की संख्या व नाम : 162-घाटोल  
घटक I - परिवर्धन सूची 1 (16-12-2025 से 21-02-2026 तक)

|     |   |            |  |             |     |   |            |   |             |     |   |            |   |             |
|-----|---|------------|--|-------------|-----|---|------------|---|-------------|-----|---|------------|---|-------------|
| 893 | 2 | YBW2061687 | निर्वाचक का नाम : अरविंद कलसुआ कलसुआ<br>पिता का नाम: मांजी कलसुआ<br>गृह संख्या : 125<br>उम्र : 20 लिंग : पुरुष | फोटो उपलब्ध | 894 | 2 | YBW2061695 | निर्वाचक का नाम : इंदुबाला देंदोर<br>पिता का नाम: कमलाशंकर देंदोर<br>गृह संख्या : 110<br>उम्र : 20 लिंग : महिला | फोटो उपलब्ध | 895 | 2 | YBW2065134 | निर्वाचक का नाम : मनीष कलसुआ<br>पिता का नाम: कलसुआ जीवतराम<br>गृह संख्या : 99<br>उम्र : 22 लिंग : पुरुष     | फोटो उपलब्ध |
| 896 | 2 | YBW2066066 | निर्वाचक का नाम : कपिल देंदोर<br>पिता का नाम: देंदोर कालुराम<br>गृह संख्या : 108<br>उम्र : 20 लिंग : पुरुष     | फोटो उपलब्ध | 897 | 2 | YBW2066363 | निर्वाचक का नाम : कल्पना निनामा<br>पति का नाम: हरीश देंदोर<br>गृह संख्या : 110<br>उम्र : 21 लिंग : महिला        | फोटो उपलब्ध | 898 | 2 | YBW2066488 | निर्वाचक का नाम : संतोष देंदोर<br>पिता का नाम: कालुराम देंदोर<br>गृह संख्या : 108<br>उम्र : 20 लिंग : महिला | फोटो उपलब्ध |
| 899 | 2 | YBW2066637 | निर्वाचक का नाम : दिनैशचंद्र कलसुआ<br>पिता का नाम: हरजी कलसुआ<br>गृह संख्या : 102<br>उम्र : 26 लिंग : पुरुष    | फोटो उपलब्ध | 900 | 2 | YBW2067684 | निर्वाचक का नाम : सुनिता देंदोर<br>पिता का नाम: कमलाशंकर देंदोर<br>गृह संख्या : 110<br>उम्र : 22 लिंग : महिला   | फोटो उपलब्ध | 901 | 2 | YBW2086148 | निर्वाचक का नाम : बबली देंदोर<br>पति का नाम: कालुराम देंदोर<br>गृह संख्या : 108<br>उम्र : 41 लिंग : महिला   | फोटो उपलब्ध |
| 902 | 1 | YBW2128361 | निर्वाचक का नाम : हरीश खराडी<br>पिता का नाम: रावजी खराडी<br>गृह संख्या : 55<br>उम्र : 21 लिंग : पुरुष          | फोटो उपलब्ध | 903 | 1 | YBW2131571 | निर्वाचक का नाम : आशा आहरी<br>माता का नाम: मीरा अहारी<br>गृह संख्या : 7<br>उम्र : 20 लिंग : महिला               | फोटो उपलब्ध | 904 | 2 | YBW2131902 | निर्वाचक का नाम : बीना देंदोर<br>पति का नाम: शंकरलाल देंदोर<br>गृह संख्या : 112<br>उम्र : 22 लिंग : महिला   | फोटो उपलब्ध |

## निर्वाचकों का विवरण :

## A) मतदाताओं की संख्या :

|  | नामावली का प्रकार            | निर्वाचक नामावली की पहचान : | मतदाताओं की संख्या :  |       |            |     |     |
|--|------------------------------|-----------------------------|---|-------|------------|-----|-----|
|  |                              |                             | पुरुष   | महिला | तृतीय लिंग | कुल |     |
| I  | मूल                          | मूल नामावली                 | समस्त पूरकों को समेकित करते हुए विशेष गहन पुनरीक्षण 2026 की मूल नामावली | 445   | 447        | 0   | 892 |
| II   | घटक I - परिवर्धन सूची        | पूरक 1                      | विशेष गहन पुनरीक्षण - 2026  | 5     | 7          | 0   | 12  |
| III  | घटक II - विलोपन सूची         | पूरक 1                      | विशेष गहन पुनरीक्षण - 2026  | 0     | 0          | 0   | 0   |
| IV   | लिंग में संशोधन के कारण अंतर |                             |   | 0     | 0          | 0   | 0   |
| पुनरीक्षण के बाद इस नामावली में शुद्ध निर्वाचक (I+II-III+IV) |                              |                             |   | 450   | 454        | 0   | 904 |

## B) संशोधनों की संख्या :

| नामावली का प्रकार | निर्वाचक नामावली की पहचान : | संशोधनों की संख्या : |
|-------------------|-----------------------------|----------------------|
| पूरक 1            | विशेष गहन पुनरीक्षण - 2026  | 0                    |

निर्वाचक रजिस्ट्रीकरण अधिकारी द्वारा जारी

E2-मृत्यु, S2-स्थानांतरित, R2-दोहरी प्रविष्टि, M2-लापता, Q2-अहर्ता नहीं