

निर्वाचक नामावली 2026 S20 राजस्थान

विधान सभा क्षेत्र की संख्या , नाम व आरक्षण स्थिति : 162 - घाटोल (अ.ज.जा.)		भाग संख्या : : 242			
संसदीय निर्वाचन क्षेत्र की संख्या, नाम व आरक्षण स्थिति, जिसमें विधान सभा निर्वाचन क्षेत्र स्थित है : 20 - बांसवाड़ा (अ.ज.जा.)					
1. पुनरीक्षण का विवरण					
पुनरीक्षण का वर्ष :	2026	निर्वाचक नामावली की पहचान :			
अर्हता तिथि :	01-01-2026	समस्त पूरकों को समेकित करते हुए विशेष गहन पुनरीक्षण 2026 की मूल नामावली			
पुनरीक्षण का स्वरूप :	विशेष गहन पुनरीक्षण - 2026				
प्रकाशन की तिथि :	21-02-2026				
2. भाग व मतदान क्षेत्र का विवरण :					
भाग में आने वाले अनुभागों की संख्या और नाम :					
1-रेड पाडा,पडौली राठोड़	मुख्य शहर / मुख्य ग्राम		: पडौली राठोड़		
2-आमली पाडा,पडौली राठोड़	वार्ड		:		
3-सापला पाडा,पडौली राठोड़	पोस्ट ऑफिस		: PADOLI RATHOR BO		
4-नई आबादी,पडौली राठोड़	पुलिस थाना		: खमेरा		
5-खास पडौली राठोड़,पडौली राठोड़	तहसील		:		
	जिला		: बांसवाड़ा		
	पिन कोड		: 327023		
3. मतदान केंद्र का विवरण					
मतदान केंद्र की संख्या व नाम :	मतदान केन्द्र की विशेष हैसियत (पुरुष/महिला/सामान्य) :		सामान्य		
242 - पडौली राठोड़			0		
मतदान केंद्र का भवन व पता :	इस मतदान क्षेत्र के सहायक (ऑक्जिलियरी) मतदान केन्द्रों की संख्या :				
राजकीय उच्च माध्यमिक विद्यालय भवन (नया), बाया भाग, पडौली राठोड़					
4. मतदाताओं की संख्या :					
आरंभिक क्रम	अंतिम क्रम	मतदाताओं की संख्या			
संख्या	संख्या	पुरुष	महिला	तृतीय लिंग	कुल
1	456	223	233	0	456

निर्वाचक रजिस्ट्रीकरण अधिकारी द्वारा जारी

Nazri Naksha



Google Map View

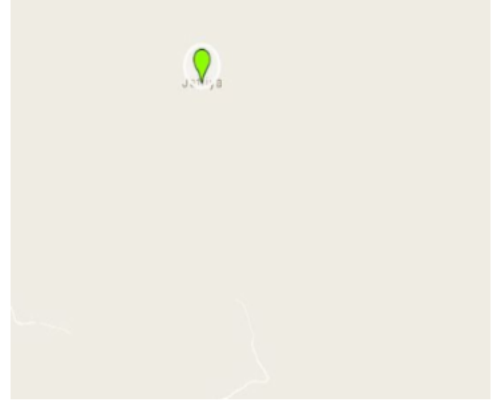

Polling Station Building Front View



Polling Station Front View



Cad View

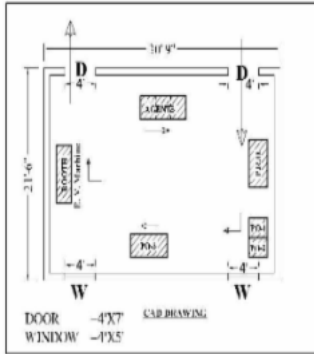

Key MAP View

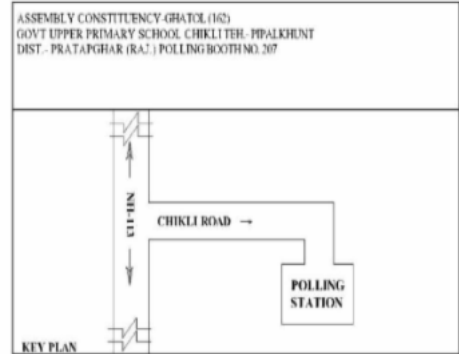

1 निर्वाचक का नाम : नारायण पिता का नाम: जोखिया गृह संख्या : 112 उम्र : 53 लिंग : पुरुष	LJC1207994 फोटो उपलब्ध	2 निर्वाचक का नाम : जमना पति का नाम: नारायण गृह संख्या : 112 उम्र : 53 लिंग : महिला	RJ/16/130/130009 फोटो उपलब्ध	3 निर्वाचक का नाम : गोतम पिता का नाम: जोखिया गृह संख्या : 113 उम्र : 62 लिंग : पुरुष	LJC1207786 फोटो उपलब्ध
4 निर्वाचक का नाम : तोली पति का नाम: गोतम गृह संख्या : 113 उम्र : 61 लिंग : महिला	RJ/16/130/129465 फोटो उपलब्ध	5 निर्वाचक का नाम : बंशीलाल पिता का नाम: गोतम गृह संख्या : 113 उम्र : 32 लिंग : पुरुष	YBW0669754 फोटो उपलब्ध	6 निर्वाचक का नाम : कल्पना पति का नाम: बंशीलाल गृह संख्या : 113 उम्र : 32 लिंग : महिला	YBW0669739 फोटो उपलब्ध
7 निर्वाचक का नाम : कृष्णा पिता का नाम: गोतम गृह संख्या : 113 उम्र : 28 लिंग : महिला	YBW0923458 फोटो उपलब्ध	8 निर्वाचक का नाम : ऊंकार पिता का नाम: हगजी गृह संख्या : 114 उम्र : 62 लिंग : पुरुष	RJ/16/130/129392 फोटो उपलब्ध	9 निर्वाचक का नाम : लाली पति का नाम: ऊंकार गृह संख्या : 114 उम्र : 54 लिंग : महिला	RJ/16/130/129393 फोटो उपलब्ध
10 निर्वाचक का नाम : धुलिया पिता का नाम: हगजी गृह संख्या : 115 उम्र : 64 लिंग : पुरुष	RJ/16/130/130012 फोटो उपलब्ध	11 निर्वाचक का नाम : मीरा पति का नाम: धुलिया गृह संख्या : 115 उम्र : 62 लिंग : महिला	RJ/16/130/130008 फोटो उपलब्ध	12 निर्वाचक का नाम : हरिश पिता का नाम: धुलिया गृह संख्या : 115 उम्र : 34 लिंग : पुरुष	YBW0630517 फोटो उपलब्ध
13 निर्वाचक का नाम : कमला पति का नाम: छगुडा गृह संख्या : 116 उम्र : 62 लिंग : महिला	RJ/16/130/130010 फोटो उपलब्ध	14 निर्वाचक का नाम : कमला पति का नाम: धारिया गृह संख्या : 117 उम्र : 66 लिंग : महिला	RJ/16/130/129469 फोटो उपलब्ध	15 निर्वाचक का नाम : केसर पति का नाम: कन्हैया लाल गृह संख्या : 117 उम्र : 36 लिंग : महिला	YBW0423426 फोटो उपलब्ध
16 निर्वाचक का नाम : मेगजी पिता का नाम: रामला गृह संख्या : 118 उम्र : 74 लिंग : पुरुष	RJ/16/130/130004 फोटो उपलब्ध	17 निर्वाचक का नाम : हनुक पति का नाम: मेगजी गृह संख्या : 118 उम्र : 72 लिंग : महिला	RJ/16/130/129379 फोटो उपलब्ध	18 निर्वाचक का नाम : हुनकी पति का नाम: मनजी गृह संख्या : 119 उम्र : 86 लिंग : महिला	RJ/16/130/129125 फोटो उपलब्ध
19 निर्वाचक का नाम : खातु राम पिता का नाम: मनजी गृह संख्या : 119 उम्र : 53 लिंग : पुरुष	RJ/16/130/129064 फोटो उपलब्ध	20 निर्वाचक का नाम : हेमलता पिता का नाम: खातुराम गृह संख्या : 119 उम्र : 44 लिंग : महिला	LJC1359041 फोटो उपलब्ध	21 निर्वाचक का नाम : उषा देवी निनामा पति का नाम: विजय पाल निनामा गृह संख्या : 160 वर्द नं3 सेम्पाडा उम्र : 27 लिंग : महिला	YBW2016848 फोटो उपलब्ध
22 निर्वाचक का नाम : गणेश पिता का नाम: कालिया गृह संख्या : 182 उम्र : 39 लिंग : पुरुष	YBW1414648 फोटो उपलब्ध	23 निर्वाचक का नाम : पंपा पति का नाम: मोहनलाल गृह संख्या : 182 उम्र : 31 लिंग : महिला	YBW1412105 फोटो उपलब्ध	24 निर्वाचक का नाम : खुमान सिंह पिता का नाम: लालू गृह संख्या : 211 उम्र : 25 लिंग : पुरुष	YBW1412980 फोटो उपलब्ध
25 निर्वाचक का नाम : वैशाली सुथार पिता का नाम: राजेंद्र सुथार गृह संख्या : 292 उम्र : 28 लिंग : महिला	YBW1526003 फोटो उपलब्ध	26 निर्वाचक का नाम : हिना सुथार पति का नाम: विकेश सुथार गृह संख्या : 292 उम्र : 26 लिंग : महिला	YBW1525930 फोटो उपलब्ध	27 निर्वाचक का नाम : दुर्गा देवी कटारा पति का नाम: दीपक कुमार कटारा गृह संख्या : हौस नं172 रेदपाडा उम्र : 30 लिंग : महिला	YBW1923473 फोटो उपलब्ध

28	YBW0434779	निर्वाचक का नाम : प्रकाश पिता का नाम: छगन गृह संख्या : 116 उम्र : 33 लिंग : पुरुष	फोटो उपलब्ध	29	YBW0923466	निर्वाचक का नाम : बाहादुर सिंह निनामा पिता का नाम: छगन गृह संख्या : 116 उम्र : 32 लिंग : पुरुष	फोटो उपलब्ध	30	RJ/16/130/129292	निर्वाचक का नाम : हुजा पति का नाम: गोतमा गृह संख्या : 143 उम्र : 71 लिंग : महिला	फोटो उपलब्ध
31	RJ/16/130/129100	निर्वाचक का नाम : पारी पति का नाम: गोतमा गृह संख्या : 143 उम्र : 68 लिंग : महिला	फोटो उपलब्ध	32	LJC1828508	निर्वाचक का नाम : कल्याण सिंह पिता का नाम: गोतम गृह संख्या : 143 उम्र : 39 लिंग : पुरुष	फोटो उपलब्ध	33	LJC1828235	निर्वाचक का नाम : केसर पति का नाम: कल्याण सिंह गृह संख्या : 143 उम्र : 38 लिंग : महिला	फोटो उपलब्ध
34	RJ/16/130/129058	निर्वाचक का नाम : देवा पिता का नाम: भेमजी गृह संख्या : 144 उम्र : 62 लिंग : पुरुष	फोटो उपलब्ध	35	LJC1207810	निर्वाचक का नाम : गनी पति का नाम: देवा गृह संख्या : 144 उम्र : 60 लिंग : महिला	फोटो उपलब्ध	36	YBW0923474	निर्वाचक का नाम : सीमा पति का नाम: शान्ति गृह संख्या : 144 उम्र : 27 लिंग : महिला	फोटो उपलब्ध
37	RJ/16/130/129194	निर्वाचक का नाम : सुर्या पिता का नाम: भेरीया गृह संख्या : 146 उम्र : 70 लिंग : पुरुष	फोटो उपलब्ध	38	RJ/16/130/129142	निर्वाचक का नाम : हुकली पति का नाम: सुर्या गृह संख्या : 146 उम्र : 68 लिंग : महिला	फोटो उपलब्ध	39	LJC1208131	निर्वाचक का नाम : गट्टू पिता का नाम: सुर्या गृह संख्या : 146 उम्र : 47 लिंग : पुरुष	फोटो उपलब्ध
40	LJC1208149	निर्वाचक का नाम : रकमी पति का नाम: गट्टू गृह संख्या : 146 उम्र : 45 लिंग : महिला	फोटो उपलब्ध	41	LJC2047744	निर्वाचक का नाम : अमर चन्द पिता का नाम: भेरीया गृह संख्या : 146 उम्र : 36 लिंग : पुरुष	फोटो उपलब्ध	42	YBW0363994	निर्वाचक का नाम : मुन्नी पिता का नाम: अमरचन्द गृह संख्या : 146 उम्र : 34 लिंग : पुरुष	फोटो उपलब्ध
43	RJ/16/130/129148	निर्वाचक का नाम : मीठी पति का नाम: तेजीया गृह संख्या : 147 उम्र : 93 लिंग : महिला	फोटो उपलब्ध	44	RJ/16/130/129074	निर्वाचक का नाम : कमला शंकर पिता का नाम: फतीया गृह संख्या : 147 उम्र : 65 लिंग : पुरुष	फोटो उपलब्ध	45	RJ/16/130/129197	निर्वाचक का नाम : नारायण पिता का नाम: तेजीया गृह संख्या : 147 उम्र : 61 लिंग : पुरुष	फोटो उपलब्ध
46	RJ/16/130/129140	निर्वाचक का नाम : सुरता पति का नाम: नारायण गृह संख्या : 147 उम्र : 60 लिंग : महिला	फोटो उपलब्ध	47	YBW0510339	निर्वाचक का नाम : केसर पति का नाम: मनोहरलाल गृह संख्या : 147 उम्र : 33 लिंग : महिला	फोटो उपलब्ध	48	YBW0510321	निर्वाचक का नाम : मनोहरलाल पिता का नाम: नारायण गृह संख्या : 147 उम्र : 32 लिंग : पुरुष	फोटो उपलब्ध
49	RJ/16/130/129305	निर्वाचक का नाम : रमण लाल पिता का नाम: अमरा गृह संख्या : 148 उम्र : 62 लिंग : पुरुष	फोटो उपलब्ध	50	RJ/16/130/129480	निर्वाचक का नाम : चन्दु पति का नाम: रमण लाल गृह संख्या : 148 उम्र : 60 लिंग : महिला	फोटो उपलब्ध	51	YBW0510198	निर्वाचक का नाम : कोदरलाल पिता का नाम: रमणलाल गृह संख्या : 148 उम्र : 32 लिंग : पुरुष	फोटो उपलब्ध
52	YBW0923482	निर्वाचक का नाम : कंकू देवी पति का नाम: कोदर लाल गृह संख्या : 148 उम्र : 31 लिंग : महिला	फोटो उपलब्ध	53	RJ/16/130/129128	निर्वाचक का नाम : कमतु पति का नाम: खातीया गृह संख्या : 149 उम्र : 87 लिंग : महिला	फोटो उपलब्ध	54	RJ/16/130/129542	निर्वाचक का नाम : नानालाल पिता का नाम: खातीया गृह संख्या : 149 उम्र : 52 लिंग : पुरुष	फोटो उपलब्ध
55	RJ/16/130/129482	निर्वाचक का नाम : शान्ता पति का नाम: नानालाल गृह संख्या : 149 उम्र : 52 लिंग : महिला	फोटो उपलब्ध	56	RJ/16/130/129414	निर्वाचक का नाम : हुरमा पिता का नाम: खातीया गृह संख्या : 150 उम्र : 66 लिंग : पुरुष	फोटो उपलब्ध	57	YBW0363564	निर्वाचक का नाम : राजेन्द्र निनामा पिता का नाम: हुरमा गृह संख्या : 150 उम्र : 34 लिंग : पुरुष	फोटो उपलब्ध

58	YBW0923490	निर्वाचक का नाम : सुनीता पति का नाम: राजेन्द्र गृह संख्या : 150 उम्र : 28 लिंग : महिला	फोटो उपलब्ध	59	RJ/16/130/130021	निर्वाचक का नाम : मणीयां पिता का नाम: खातीया गृह संख्या : 151 उम्र : 60 लिंग : पुरुष	फोटो उपलब्ध	60	RJ/16/130/129481	निर्वाचक का नाम : मन्नु पति का नाम: मणीयां गृह संख्या : 151 उम्र : 59 लिंग : महिला	फोटो उपलब्ध
61	RJ/16/130/129484	निर्वाचक का नाम : वरजा पति का नाम: मानीया गृह संख्या : 152 उम्र : 74 लिंग : महिला	फोटो उपलब्ध	62	RJ/16/130/129485	निर्वाचक का नाम : कालीया पिता का नाम: मानीया गृह संख्या : 152 उम्र : 60 लिंग : पुरुष	फोटो उपलब्ध	63	RJ/16/130/129139	निर्वाचक का नाम : गंगा पति का नाम: कालीया गृह संख्या : 152 उम्र : 60 लिंग : महिला	फोटो उपलब्ध
64	YBW0363598	निर्वाचक का नाम : महेशचन्द्र पिता का नाम: कालुराम गृह संख्या : 152 उम्र : 33 लिंग : पुरुष	फोटो उपलब्ध	65	RJ/16/130/129416	निर्वाचक का नाम : हरजी पिता का नाम: भारमा गृह संख्या : 153 उम्र : 53 लिंग : पुरुष	फोटो उपलब्ध	66	RJ/16/130/129119	निर्वाचक का नाम : काऊड़ी पति का नाम: हरजी गृह संख्या : 153 उम्र : 52 लिंग : महिला	फोटो उपलब्ध
67	RJ/16/130/129196	निर्वाचक का नाम : प्रभु पिता का नाम: भारमा गृह संख्या : 154 उम्र : 64 लिंग : पुरुष	फोटो उपलब्ध	68	RJ/16/130/129013	निर्वाचक का नाम : रानूडी पति का नाम: प्रभु गृह संख्या : 154 उम्र : 62 लिंग : महिला	फोटो उपलब्ध	69	YBW0363655	निर्वाचक का नाम : शांतिलाल पिता का नाम: प्रभुलाल गृह संख्या : 154 उम्र : 35 लिंग : पुरुष	फोटो उपलब्ध
70	YBW0363663	निर्वाचक का नाम : सीमा पति का नाम: शांतिलाल गृह संख्या : 154 उम्र : 34 लिंग : महिला	फोटो उपलब्ध	71	YBW0363770	निर्वाचक का नाम : रमेशचन्द्र पिता का नाम: प्रभुलाल गृह संख्या : 154 उम्र : 33 लिंग : पुरुष	फोटो उपलब्ध	72	YBW0363788	निर्वाचक का नाम : रमीला पति का नाम: रमेशचन्द्र गृह संख्या : 154 उम्र : 32 लिंग : महिला	फोटो उपलब्ध
73	RJ/16/130/129487	निर्वाचक का नाम : रावजी पिता का नाम: भारमा गृह संख्या : 155 उम्र : 62 लिंग : पुरुष	फोटो उपलब्ध	74	RJ/16/130/129120	निर्वाचक का नाम : इतरी पति का नाम: रावजी गृह संख्या : 155 उम्र : 59 लिंग : महिला	फोटो उपलब्ध	75	YBW0363853	निर्वाचक का नाम : सतीश पिता का नाम: रविशंकर गृह संख्या : 155 उम्र : 33 लिंग : पुरुष	फोटो उपलब्ध
76	YBW0510172	निर्वाचक का नाम : राहुल पिता का नाम: रविशंकर गृह संख्या : 155 उम्र : 31 लिंग : पुरुष	फोटो उपलब्ध	77	RJ/16/130/129252	निर्वाचक का नाम : नारायण पिता का नाम: लाबु गृह संख्या : 156 उम्र : 64 लिंग : पुरुष	फोटो उपलब्ध	78	RJ/16/130/129155	निर्वाचक का नाम : नाथी पति का नाम: नारायण गृह संख्या : 156 उम्र : 64 लिंग : महिला	फोटो उपलब्ध
79	LJC1828532	निर्वाचक का नाम : भगवतीलाल नीनामा पिता का नाम: नारीया गृह संख्या : 156 उम्र : 43 लिंग : पुरुष	फोटो उपलब्ध	80	LJC1910579	निर्वाचक का नाम : शारदा पति का नाम: भगवानीया गृह संख्या : 156 उम्र : 42 लिंग : महिला	फोटो उपलब्ध	81	YBW0363622	निर्वाचक का नाम : डाली कुमारी पति का नाम: नारायणलाल गृह संख्या : 156 उम्र : 33 लिंग : महिला	फोटो उपलब्ध
82	YBW0363630	निर्वाचक का नाम : खेमचन्द्र पिता का नाम: नारायणलाल गृह संख्या : 156 उम्र : 32 लिंग : पुरुष	फोटो उपलब्ध	83	YBW0363614	निर्वाचक का नाम : हरिश निनामा पिता का नाम: नारायणलाल गृह संख्या : 156 उम्र : 32 लिंग : पुरुष	फोटो उपलब्ध	84	YBW0923508	निर्वाचक का नाम : राजू पति का नाम: हरीश गृह संख्या : 156 उम्र : 31 लिंग : महिला	फोटो उपलब्ध
85	RJ/16/130/129284	निर्वाचक का नाम : जगला पिता का नाम: लाबु गृह संख्या : 157 उम्र : 79 लिंग : पुरुष	फोटो उपलब्ध	86	RJ/16/130/129157	निर्वाचक का नाम : सेवरी पति का नाम: जगला गृह संख्या : 157 उम्र : 79 लिंग : महिला	फोटो उपलब्ध	87	RJ/16/130/129488	निर्वाचक का नाम : तुर्मिला देवी पति का नाम: धीरजमल गृह संख्या : 158 उम्र : 56 लिंग : महिला	फोटो उपलब्ध

88	RJ/16/130/129166	निर्वाचक का नाम : लक्ष्मण पिता का नाम: जगला गृह संख्या : 158 उम्र : 52 लिंग : पुरुष	फोटो उपलब्ध	89	YBW2033660	निर्वाचक का नाम : धीरजमल निनामा पिता का नाम: जगमाल निनामा गृह संख्या : 158 उम्र : 51 लिंग : पुरुष	फोटो उपलब्ध	90	RJ/16/130/129127	निर्वाचक का नाम : गोती पिता का नाम: केसीया गृह संख्या : 159 उम्र : 84 लिंग : महिला	फोटो उपलब्ध
91	RJ/16/130/129105	निर्वाचक का नाम : राजमल पिता का नाम: केसीया गृह संख्या : 159 उम्र : 54 लिंग : पुरुष	फोटो उपलब्ध	92	RJ/16/130/129104	निर्वाचक का नाम : लाली पिता का नाम: राजमल गृह संख्या : 159 उम्र : 52 लिंग : महिला	फोटो उपलब्ध	93	RJ/16/130/129167	निर्वाचक का नाम : परतु पिता का नाम: केसीया गृह संख्या : 160 उम्र : 62 लिंग : पुरुष	फोटो उपलब्ध
94	RJ/16/130/129008	निर्वाचक का नाम : भूलकी पिता का नाम: परतु गृह संख्या : 160 उम्र : 62 लिंग : महिला	फोटो उपलब्ध	95	YBW0363606	निर्वाचक का नाम : विजयपाल पिता का नाम: परतु गृह संख्या : 160 उम्र : 35 लिंग : महिला	फोटो उपलब्ध	96	RJ/16/130/129250	निर्वाचक का नाम : जीवा पिता का नाम: लाबु गृह संख्या : 161 उम्र : 78 लिंग : पुरुष	फोटो उपलब्ध
97	RJ/16/130/129195	निर्वाचक का नाम : गांगला पिता का नाम: लाबु गृह संख्या : 162 उम्र : 74 लिंग : पुरुष	फोटो उपलब्ध	98	RJ/16/130/129094	निर्वाचक का नाम : गंगा पिता का नाम: गांगला गृह संख्या : 162 उम्र : 74 लिंग : महिला	फोटो उपलब्ध	99	RJ/16/130/130003	निर्वाचक का नाम : विरजी पिता का नाम: गांगला गृह संख्या : 162 उम्र : 53 लिंग : पुरुष	फोटो उपलब्ध
100	RJ/16/130/129090	निर्वाचक का नाम : खातु पिता का नाम: विरजी गृह संख्या : 162 उम्र : 52 लिंग : महिला	फोटो उपलब्ध	101	RJ/16/130/129265	निर्वाचक का नाम : हजना पिता का नाम: कानजी गृह संख्या : 163 उम्र : 76 लिंग : महिला	फोटो उपलब्ध	102	YBW0669812	निर्वाचक का नाम : केसर पिता का नाम: लक्ष्मण गृह संख्या : 163 उम्र : 56 लिंग : महिला	फोटो उपलब्ध
103	LJC1605039	निर्वाचक का नाम : गीता पिता का नाम: देवा गृह संख्या : 163 उम्र : 44 लिंग : महिला	फोटो उपलब्ध	104	RJ/16/130/129046	निर्वाचक का नाम : रावजी पिता का नाम: वजैगिया गृह संख्या : 165 उम्र : 62 लिंग : पुरुष	फोटो उपलब्ध	105	RJ/16/130/129217	निर्वाचक का नाम : लक्ष्मी पिता का नाम: रावजी गृह संख्या : 165 उम्र : 59 लिंग : महिला	फोटो उपलब्ध
106	YBW0363549	निर्वाचक का नाम : गौतमलाल पिता का नाम: रावजी गृह संख्या : 165 उम्र : 33 लिंग : पुरुष	फोटो उपलब्ध	107	YBW0363556	निर्वाचक का नाम : शारदा पिता का नाम: गौतमलाल गृह संख्या : 165 उम्र : 33 लिंग : महिला	फोटो उपलब्ध	108	RJ/16/130/129419	निर्वाचक का नाम : कन्हैयालाल पिता का नाम: अमरा गृह संख्या : 166 उम्र : 61 लिंग : पुरुष	फोटो उपलब्ध
109	RJ/16/130/129103	निर्वाचक का नाम : गवरी पिता का नाम: कन्हैयालाल गृह संख्या : 166 उम्र : 59 लिंग : महिला	फोटो उपलब्ध	110	YBW0510206	निर्वाचक का नाम : गणेशलाल पिता का नाम: कन्हैयालाल गृह संख्या : 166 उम्र : 31 लिंग : पुरुष	फोटो उपलब्ध	111	YBW0923516	निर्वाचक का नाम : गिरिजा पिता का नाम: गणेशलाल गृह संख्या : 166 उम्र : 31 लिंग : महिला	फोटो उपलब्ध
112	YBW0923524	निर्वाचक का नाम : प्रकाशचंद पिता का नाम: कन्हैयालाल गृह संख्या : 166 उम्र : 29 लिंग : पुरुष	फोटो उपलब्ध	113	RJ/16/130/129405	निर्वाचक का नाम : पूनीया पिता का नाम: दला गृह संख्या : 167 उम्र : 86 लिंग : पुरुष	फोटो उपलब्ध	114	RJ/16/130/129018	निर्वाचक का नाम : हकरी पिता का नाम: पूनीया गृह संख्या : 167 उम्र : 82 लिंग : महिला	फोटो उपलब्ध
115	RJ/16/130/129060	निर्वाचक का नाम : कमीयां पिता का नाम: पूनीया गृह संख्या : 167 उम्र : 54 लिंग : पुरुष	फोटो उपलब्ध	116	RJ/16/130/129014	निर्वाचक का नाम : कान्ता पिता का नाम: कमीया गृह संख्या : 167 उम्र : 53 लिंग : महिला	फोटो उपलब्ध	117	RJ/16/130/130033	निर्वाचक का नाम : जीवणा पिता का नाम: पूनीया गृह संख्या : 168 उम्र : 60 लिंग : पुरुष	फोटो उपलब्ध

118 निर्वाचक का नाम : पारी पति का नाम: जीवणा गृह संख्या : 168 उम्र : 57 लिंग : महिला	LJC1827153 फोटो उपलब्ध	119 निर्वाचक का नाम : वजी पति का नाम: नाथू गृह संख्या : 169 उम्र : 74 लिंग : महिला	RJ/16/130/129151 फोटो उपलब्ध	120 निर्वाचक का नाम : नरदा पति का नाम: भगवती गृह संख्या : 169 उम्र : 43 लिंग : महिला	LJC1605047 फोटो उपलब्ध
121 निर्वाचक का नाम : भगवती पिता का नाम: नाथू गृह संख्या : 169 उम्र : 42 लिंग : पुरुष	LJC1827351 फोटो उपलब्ध	122 निर्वाचक का नाम : शम्भुडा पिता का नाम: पूनीया गृह संख्या : 170 उम्र : 54 लिंग : पुरुष	RJ/16/130/129489 फोटो उपलब्ध	123 निर्वाचक का नाम : रमझुडी पति का नाम: शम्भुडा गृह संख्या : 170 उम्र : 52 लिंग : महिला	RJ/16/130/129490 फोटो उपलब्ध
124 निर्वाचक का नाम : लालु पिता का नाम: धारीया गृह संख्या : 171 उम्र : 74 लिंग : पुरुष	RJ/16/130/129317 फोटो उपलब्ध	125 निर्वाचक का नाम : कमला पति का नाम: लालु गृह संख्या : 171 उम्र : 74 लिंग : महिला	RJ/16/130/129491 फोटो उपलब्ध	126 निर्वाचक का नाम : गवरी पति का नाम: वीरजी गृह संख्या : 171 उम्र : 48 लिंग : महिला	LJC1605054 फोटो उपलब्ध
127 निर्वाचक का नाम : विरेन्द्र पिता का नाम: लालु गृह संख्या : 171 उम्र : 47 लिंग : पुरुष	LJC1208156 फोटो उपलब्ध	128 निर्वाचक का नाम : कालू राम पिता का नाम: लालु गृह संख्या : 172 उम्र : 52 लिंग : पुरुष	RJ/16/130/129492 फोटो उपलब्ध	129 निर्वाचक का नाम : लाली पति का नाम: कालु राम गृह संख्या : 172 उम्र : 52 लिंग : महिला	RJ/16/130/129493 फोटो उपलब्ध
130 निर्वाचक का नाम : रमझु पति का नाम: प्रभु गृह संख्या : 173 उम्र : 63 लिंग : महिला	RJ/16/130/129085 फोटो उपलब्ध	131 निर्वाचक का नाम : रामा पिता का नाम: मकना गृह संख्या : 174 उम्र : 53 लिंग : पुरुष	RJ/16/130/129056 फोटो उपलब्ध	132 निर्वाचक का नाम : नागरी पति का नाम: रामा गृह संख्या : 174 उम्र : 53 लिंग : महिला	RJ/16/130/129495 फोटो उपलब्ध
133 निर्वाचक का नाम : धीरजमल पिता का नाम: मकना गृह संख्या : 174 उम्र : 35 लिंग : पुरुष	YBW0173344 फोटो उपलब्ध	134 निर्वाचक का नाम : सविता पति का नाम: धीरजमल गृह संख्या : 174क उम्र : 35 लिंग : महिला	YBW0173591 फोटो उपलब्ध	135 निर्वाचक का नाम : लक्ष्मण पिता का नाम: रूपा गृह संख्या : 175 उम्र : 62 लिंग : पुरुष	RJ/16/130/130028 फोटो उपलब्ध
136 निर्वाचक का नाम : मणी पति का नाम: लक्ष्मण गृह संख्या : 175 उम्र : 59 लिंग : महिला	RJ/16/130/129494 फोटो उपलब्ध	137 निर्वाचक का नाम : जीतू पिता का नाम: लक्ष्मण गृह संख्या : 175 उम्र : 37 लिंग : पुरुष	YBW0630525 फोटो उपलब्ध	138 निर्वाचक का नाम : सीता पति का नाम: जेसु गृह संख्या : 175 उम्र : 36 लिंग : महिला	YBW0173583 फोटो उपलब्ध
139 निर्वाचक का नाम : शंकर पिता का नाम: रूपा गृह संख्या : 176 उम्र : 72 लिंग : पुरुष	RJ/16/130/129427 फोटो उपलब्ध	140 निर्वाचक का नाम : सूरता पति का नाम: शंकर गृह संख्या : 176 उम्र : 70 लिंग : महिला	RJ/16/130/129426 फोटो उपलब्ध	141 निर्वाचक का नाम : इन्दिरा पति का नाम: राजू गृह संख्या : 176 उम्र : 35 लिंग : महिला	YBW0173484 फोटो उपलब्ध
142 निर्वाचक का नाम : जीवत राम पिता का नाम: शंकर गृह संख्या : 176क उम्र : 49 लिंग : पुरुष	LJC1359298 फोटो उपलब्ध	143 निर्वाचक का नाम : समसु पति का नाम: जीवा गृह संख्या : 176क उम्र : 47 लिंग : महिला	LJC1359066 फोटो उपलब्ध	144 निर्वाचक का नाम : वजिया पिता का नाम: धारीया गृह संख्या : 177 उम्र : 78 लिंग : पुरुष	RJ/16/130/129372 फोटो उपलब्ध
145 निर्वाचक का नाम : जीवं पति का नाम: वजिया गृह संख्या : 177 उम्र : 77 लिंग : महिला	RJ/16/130/129496 फोटो उपलब्ध	146 निर्वाचक का नाम : राजेंद्र पिता का नाम: वजिया गृह संख्या : 177 उम्र : 47 लिंग : पुरुष	LJC1359074 फोटो उपलब्ध	147 निर्वाचक का नाम : किरपा पति का नाम: राजेंद्र गृह संख्या : 177 उम्र : 42 लिंग : महिला	LJC1736677 फोटो उपलब्ध

148 निर्वाचक का नाम : मणिलाल पिता का नाम: वजीया गृह संख्या : 177क उम्र : 42 लिंग : पुरुष	LJC1605062	149 निर्वाचक का नाम : निर्मला पति का नाम: मणि लाल गृह संख्या : 177क उम्र : 36 लिंग : महिला	LJC2048478	150 निर्वाचक का नाम : लसुडी पति का नाम: रकमा गृह संख्या : 178 उम्र : 71 लिंग : महिला	RJ/16/130/129498
151 निर्वाचक का नाम : रमेश चन्द पिता का नाम: रकमा गृह संख्या : 178क उम्र : 49 लिंग : पुरुष	LJC1827302	152 निर्वाचक का नाम : लीला पति का नाम: रमेश चन्द गृह संख्या : 178क उम्र : 47 लिंग : महिला	LJC1910447	153 निर्वाचक का नाम : दिनेश चन्द पिता का नाम: रकमा गृह संख्या : 178ख उम्र : 42 लिंग : पुरुष	LJC1828557
154 निर्वाचक का नाम : नर्वदा पति का नाम: दिनेश गृह संख्या : 178ख उम्र : 42 लिंग : महिला	LJC1828342	155 निर्वाचक का नाम : शंकर पति का नाम: मानजी गृह संख्या : 179 उम्र : 59 लिंग : महिला	YBW0363929	156 निर्वाचक का नाम : सेला पति का नाम: दिनेश चन्द्र गृह संख्या : 179 उम्र : 32 लिंग : महिला	YBW0669838
157 निर्वाचक का नाम : होमा पति का नाम: शंकर गृह संख्या : 180 उम्र : 56 लिंग : महिला	LJC1207851	158 निर्वाचक का नाम : दिलिप कुमार पिता का नाम: शंकर गृह संख्या : 180 उम्र : 33 लिंग : पुरुष	YBW0669846	159 निर्वाचक का नाम : हेमलता पिता का नाम: प्रकाश गृह संख्या : 180क उम्र : 34 लिंग : पुरुष	YBW0363580
160 निर्वाचक का नाम : तुलसी पति का नाम: हुरजी गृह संख्या : 181 उम्र : 59 लिंग : महिला	RJ/16/130/129504	161 निर्वाचक का नाम : कालीया पिता का नाम: मानजी गृह संख्या : 182 उम्र : 66 लिंग : पुरुष	RJ/16/130/129505	162 निर्वाचक का नाम : रमेश चन्द पिता का नाम: कालीया गृह संख्या : 182क उम्र : 49 लिंग : पुरुष	LJC1827781
163 निर्वाचक का नाम : रमा पति का नाम: रमेशचन्द गृह संख्या : 182क उम्र : 46 लिंग : महिला	LJC1827799	164 निर्वाचक का नाम : शंकर पिता का नाम: जीवणा गृह संख्या : 183 उम्र : 48 लिंग : पुरुष	LJC1359090	165 निर्वाचक का नाम : लसी पति का नाम: शंकर गृह संख्या : 183 उम्र : 46 लिंग : महिला	LJC1359108
166 निर्वाचक का नाम : रन्सोड लाल दामोर पिता का नाम: शंकरलाल दामोर गृह संख्या : 183 उम्र : 22 लिंग : पुरुष	YBW1580869	167 निर्वाचक का नाम : मोतीया पिता का नाम: जीवणा गृह संख्या : 184 उम्र : 54 लिंग : पुरुष	RJ/16/130/129508	168 निर्वाचक का नाम : मोती पति का नाम: मोतीया गृह संख्या : 184 उम्र : 54 लिंग : महिला	RJ/16/130/129509
169 निर्वाचक का नाम : लालू पिता का नाम: जीवा गृह संख्या : 185 उम्र : 79 लिंग : पुरुष	RJ/16/130/129543	170 निर्वाचक का नाम : गंगा पति का नाम: लालू गृह संख्या : 185 उम्र : 78 लिंग : महिला	LJC1207869	171 निर्वाचक का नाम : सुखलाल पिता का नाम: लालू गृह संख्या : 185 उम्र : 37 लिंग : पुरुष	YBW0669853
172 निर्वाचक का नाम : पूंजी पिता का नाम: लालू गृह संख्या : 185 उम्र : 36 लिंग : पुरुष	YBW0314062	173 निर्वाचक का नाम : कला पति का नाम: सुखलाल गृह संख्या : 185 उम्र : 30 लिंग : महिला	YBW0669861	174 निर्वाचक का नाम : फुलजी पिता का नाम: लालू गृह संख्या : 185क उम्र : 53 लिंग : पुरुष	RJ/16/130/129510
175 निर्वाचक का नाम : मीरा पति का नाम: फुलजी गृह संख्या : 185क उम्र : 53 लिंग : महिला	LJC1359116	176 निर्वाचक का नाम : राजेन्द्र पिता का नाम: फूलजी गृह संख्या : 185क उम्र : 34 लिंग : पुरुष	YBW0314047	177 निर्वाचक का नाम : अनीता पति का नाम: राजेन्द्र गृह संख्या : 185क उम्र : 32 लिंग : महिला	YBW0363945

विधान सभा क्षेत्र की संख्या व नाम : 162-घाटोल
अनुभाग की संख्या व नाम : 2-आमली पाड़ा,पडोली राठोड़

178	LJC1207877	निर्वाचक का नाम : रमतु पति का नाम: शंकर गृह संख्या : 185ख उम्र : 52 लिंग : महिला	फोटो उपलब्ध	179	RJ/16/130/129512	निर्वाचक का नाम : चम्पा लाल पिता का नाम: बेसीया गृह संख्या : 186 उम्र : 53 लिंग : पुरुष	फोटो उपलब्ध	180	LJC1207893	निर्वाचक का नाम : कान्ता पति का नाम: चम्पा लाल गृह संख्या : 186 उम्र : 52 लिंग : महिला	फोटो उपलब्ध
181	YBW1289743	निर्वाचक का नाम : केसर देवी पति का नाम: दीपचंद गृह संख्या : 194 उम्र : 36 लिंग : महिला	फोटो उपलब्ध	182	YBW1289727	निर्वाचक का नाम : गदू पिता का नाम: तेजिया गृह संख्या : 194 उम्र : 32 लिंग : पुरुष	फोटो उपलब्ध	183	YBW1491117	निर्वाचक का नाम : परी देवी पति का नाम: गोविंद गृह संख्या : 197 उम्र : 35 लिंग : महिला	फोटो उपलब्ध
184	YBW1491141	निर्वाचक का नाम : रीना पति का नाम: रमेश चंद्रा गृह संख्या : 198 उम्र : 25 लिंग : महिला	फोटो उपलब्ध	185	YBW1491307	निर्वाचक का नाम : रेखा पिता का नाम: बालचंद गृह संख्या : 198 उम्र : 24 लिंग : महिला	फोटो उपलब्ध	186	YBW1492628	निर्वाचक का नाम : प्रियंका पति का नाम: राजेंद्र गृह संख्या : 205 उम्र : 30 लिंग : महिला	फोटो उपलब्ध
187	YBW1949478	निर्वाचक का नाम : रेखा डामोर पति का नाम: कल्पेश डामोर गृह संख्या : आमली पाड़ा उम्र : 25 लिंग : महिला	फोटो उपलब्ध	188	YBW1946151	निर्वाचक का नाम : सोना पति का नाम: विकास गृह संख्या : आमली पाड़ा उम्र : 20 लिंग : महिला	फोटो उपलब्ध	189	YBW2023398	निर्वाचक का नाम : तारा पति का नाम: कमलेश डामोर गृह संख्या : वार्ड नं 04 उम्र : 25 लिंग : महिला	फोटो उपलब्ध

190	YBW1408061	निर्वाचक का नाम : मंजुला पति का नाम: कृष्ण लाल गृह संख्या : 129 उम्र : 25 लिंग : महिला	फोटो उपलब्ध	191	YBW1287176	निर्वाचक का नाम : पुष्पा देवी पति का नाम: गिरीश गृह संख्या : 149 उम्र : 31 लिंग : महिला	फोटो उपलब्ध	192	RJ/16/130/129381	निर्वाचक का नाम : हन्तोक पति का नाम: लक्ष्मण गृह संख्या : 187 उम्र : 66 लिंग : महिला	फोटो उपलब्ध
193	RJ/16/130/129256	निर्वाचक का नाम : लसु पिता का नाम: हमीरा गृह संख्या : 188 उम्र : 66 लिंग : पुरुष	फोटो उपलब्ध	194	RJ/16/130/129380	निर्वाचक का नाम : राजु पति का नाम: लसु गृह संख्या : 188 उम्र : 64 लिंग : महिला	फोटो उपलब्ध	195	YBW0669879	निर्वाचक का नाम : पप्पु पिता का नाम: लसु गृह संख्या : 188 उम्र : 30 लिंग : पुरुष	फोटो उपलब्ध
196	LJC1827401	निर्वाचक का नाम : मोतिया पिता का नाम: लसु गृह संख्या : 188क उम्र : 49 लिंग : पुरुष	फोटो उपलब्ध	197	LJC1827948	निर्वाचक का नाम : चम्पा पति का नाम: मोतीया गृह संख्या : 188क उम्र : 46 लिंग : महिला	फोटो उपलब्ध	198	RJ/16/130/129012	निर्वाचक का नाम : नाकु पिता का नाम: धारीया गृह संख्या : 189 उम्र : 59 लिंग : पुरुष	फोटो उपलब्ध
199	RJ/16/130/129011	निर्वाचक का नाम : कान्ता पति का नाम: नाकु गृह संख्या : 189 उम्र : 57 लिंग : महिला	फोटो उपलब्ध	200	RJ/16/130/129526	निर्वाचक का नाम : रमेश पिता का नाम: कचरू गृह संख्या : 190 उम्र : 56 लिंग : पुरुष	फोटो उपलब्ध	201	RJ/16/130/129241	निर्वाचक का नाम : सवीता पति का नाम: रमेश गृह संख्या : 190 उम्र : 54 लिंग : महिला	फोटो उपलब्ध
202	YBW0630533	निर्वाचक का नाम : मोहनलाल पिता का नाम: रमणलाल गृह संख्या : 190 उम्र : 31 लिंग : पुरुष	फोटो उपलब्ध	203	RJ/16/130/129224	निर्वाचक का नाम : मानजी पिता का नाम: गोतम गृह संख्या : 191 उम्र : 66 लिंग : पुरुष	फोटो उपलब्ध	204	RJ/16/130/129514	निर्वाचक का नाम : पन्डु पति का नाम: मानजी गृह संख्या : 191 उम्र : 64 लिंग : महिला	फोटो उपलब्ध
205	YBW0314054	निर्वाचक का नाम : रणछोडलाल पिता का नाम: मानजी गृह संख्या : 191 उम्र : 33 लिंग : पुरुष	फोटो उपलब्ध	206	YBW0540807	निर्वाचक का नाम : केसर पति का नाम: रणछोडलाल गृह संख्या : 191 उम्र : 32 लिंग : महिला	फोटो उपलब्ध	207	LJC1827914	निर्वाचक का नाम : प्रभु पिता का नाम: धारिया गृह संख्या : 192 उम्र : 40 लिंग : पुरुष	फोटो उपलब्ध
208	LJC1827807	निर्वाचक का नाम : सुरता पति का नाम: प्रभु गृह संख्या : 192 उम्र : 39 लिंग : महिला	फोटो उपलब्ध	209	YBW0923540	निर्वाचक का नाम : गणेशलाल पिता का नाम: धनजी गृह संख्या : 192 उम्र : 27 लिंग : पुरुष	फोटो उपलब्ध	210	RJ/16/130/129401	निर्वाचक का नाम : धनजी पिता का नाम: धारीया गृह संख्या : 192क उम्र : 74 लिंग : पुरुष	फोटो उपलब्ध
211	YBW0173682	निर्वाचक का नाम : जीतमल पिता का नाम: धनजी गृह संख्या : 192क उम्र : 35 लिंग : पुरुष	फोटो उपलब्ध	212	YBW0314070	निर्वाचक का नाम : दिनेश पिता का नाम: धनजी गृह संख्या : 192क उम्र : 35 लिंग : पुरुष	फोटो उपलब्ध	213	YBW0540815	निर्वाचक का नाम : कुरी पति का नाम: जीतमल गृह संख्या : 192क उम्र : 33 लिंग : महिला	फोटो उपलब्ध
214	RJ/16/130/129515	निर्वाचक का नाम : लक्ष्मण पिता का नाम: धारीया गृह संख्या : 193 उम्र : 52 लिंग : पुरुष	फोटो उपलब्ध	215	LJC1359124	निर्वाचक का नाम : लसी पति का नाम: लक्ष्मण गृह संख्या : 193 उम्र : 52 लिंग : महिला	फोटो उपलब्ध	216	YBW0923557	निर्वाचक का नाम : कल्पेश पिता का नाम: लक्ष्मण गृह संख्या : 193 उम्र : 29 लिंग : पुरुष	फोटो उपलब्ध
217	RJ/16/130/129186	निर्वाचक का नाम : केसर पति का नाम: तेजिया गृह संख्या : 194 उम्र : 72 लिंग : महिला	फोटो उपलब्ध	218	YBW0153379	निर्वाचक का नाम : दीपचन्द पिता का नाम: तेजिया गृह संख्या : 194 उम्र : 34 लिंग : पुरुष	फोटो उपलब्ध	219	RJ/16/130/129407	निर्वाचक का नाम : कुरीया पिता का नाम: गोतम गृह संख्या : 195 उम्र : 63 लिंग : पुरुष	फोटो उपलब्ध

220	RJ/16/130/129092	निर्वाचक का नाम : गवरी पति का नाम: कुरीया गृह संख्या : 195 उम्र : 61 लिंग : महिला	फोटो उपलब्ध	221	RJ/16/130/129367	निर्वाचक का नाम : विठला पिता का नाम: वाग जी गृह संख्या : 196 उम्र : 66 लिंग : पुरुष	फोटो उपलब्ध	222	RJ/16/130/129363	निर्वाचक का नाम : लक्ष्मी पति का नाम: विठला गृह संख्या : 196 उम्र : 64 लिंग : महिला	फोटो उपलब्ध
223	YBW0923565	निर्वाचक का नाम : भारत कुमार पिता का नाम: विठला गृह संख्या : 196 उम्र : 34 लिंग : पुरुष	फोटो उपलब्ध	224	YBW0923573	निर्वाचक का नाम : मोती पति का नाम: भरत कुमार गृह संख्या : 196 उम्र : 34 लिंग : महिला	फोटो उपलब्ध	225	RJ/16/130/129072	निर्वाचक का नाम : वेजा पिता का नाम: वागजी गृह संख्या : 197 उम्र : 53 लिंग : पुरुष	फोटो उपलब्ध
226	LJC1910470	निर्वाचक का नाम : मंजू पति का नाम: वेजा गृह संख्या : 197 उम्र : 48 लिंग : महिला	फोटो उपलब्ध	227	RJ/16/130/129517	निर्वाचक का नाम : विठली पति का नाम: वालचन्द गृह संख्या : 198 उम्र : 72 लिंग : महिला	फोटो उपलब्ध	228	RJ/16/130/129190	निर्वाचक का नाम : वालीया पिता का नाम: नानजी गृह संख्या : 198 उम्र : 69 लिंग : पुरुष	फोटो उपलब्ध
229	YBW0173757	निर्वाचक का नाम : मणीलाल पिता का नाम: वालचन्द गृह संख्या : 198 उम्र : 39 लिंग : पुरुष	फोटो उपलब्ध	230	YBW0173765	निर्वाचक का नाम : गेन्दा पति का नाम: मणीलाल गृह संख्या : 198 उम्र : 37 लिंग : महिला	फोटो उपलब्ध	231	RJ/16/130/129009	निर्वाचक का नाम : राजीया पिता का नाम: नानजी गृह संख्या : 199 उम्र : 66 लिंग : पुरुष	फोटो उपलब्ध
232	RJ/16/130/129187	निर्वाचक का नाम : गोबु पति का नाम: राजीया गृह संख्या : 199 उम्र : 64 लिंग : महिला	फोटो उपलब्ध	233	LJC1910512	निर्वाचक का नाम : रणछोड़ पिता का नाम: राजीया गृह संख्या : 199 उम्र : 42 लिंग : पुरुष	फोटो उपलब्ध	234	LJC2047785	निर्वाचक का नाम : कंकु पति का नाम: रणछोड़ गृह संख्या : 199 उम्र : 42 लिंग : महिला	फोटो उपलब्ध
235	YBW0172437	निर्वाचक का नाम : काली पति का नाम: फूलजी गृह संख्या : 200 उम्र : 57 लिंग : महिला	फोटो उपलब्ध	236	YBW1492552	निर्वाचक का नाम : कला पति का नाम: रमेश चंद्रा गृह संख्या : 208 उम्र : 31 लिंग : महिला	फोटो उपलब्ध	237	YBW1492479	निर्वाचक का नाम : कमलेश पिता का नाम: नारायण गृह संख्या : 208 उम्र : 28 लिंग : पुरुष	फोटो उपलब्ध
238	YBW1494301	निर्वाचक का नाम : कमलेश पिता का नाम: थेवरचंद गृह संख्या : 215 उम्र : 24 लिंग : पुरुष	फोटो उपलब्ध	239	YBW1415371	निर्वाचक का नाम : मुकेश पिता का नाम: मकना गृह संख्या : 216 उम्र : 28 लिंग : पुरुष	फोटो उपलब्ध	240	YBW2017127	निर्वाचक का नाम : विक्रम कुमार दामोर पिता का नाम: भगवती दामोर गृह संख्या : 232 वर्द नं4 पडोली राठोड़ उम्र : 22 लिंग : पुरुष	फोटो उपलब्ध
241	YBW1789676	निर्वाचक का नाम : डाली मनिया पिता का नाम: मनिया गृह संख्या : सप्लापाडा पडोली राधर उम्र : 20 लिंग : महिला	फोटो उपलब्ध	242	YBW1628353	निर्वाचक का नाम : कला देवी रमेश चंद्रा दामोर पति का नाम: रमेश चंद्रा दामोर रमेश चंद्रा दामोर गृह संख्या : सप्लापाडा पडोली राठोर उम्र : 31 लिंग : महिला	फोटो उपलब्ध	243	YBW1906718	निर्वाचक का नाम : देश राज दामोर पिता का नाम: भेरिया दामोर गृह संख्या : वर्द नं4 सपलापाडा उम्र : 23 लिंग : पुरुष	फोटो उपलब्ध
244	YBW1961663	निर्वाचक का नाम : लक्ष्मी कुमारी पति का नाम: कमलेश डामोर गृह संख्या : वार्ड नं 04 उम्र : 26 लिंग : महिला	फोटो उपलब्ध	245	YBW1678044	निर्वाचक का नाम : मेघराज डामोर पिता का नाम: भेरिया डामोर गृह संख्या : वार्ड नं.04 उम्र : 23 लिंग : पुरुष	फोटो उपलब्ध				

246	YBW1618016	निर्वाचक का नाम : हेमेट्र सिंह राठोड़ पिता का नाम: छत्तर सिंग राठोड़ राठोड़ गृह संख्या : 54 उम्र : 21 लिंग : पुरुष	फोटो उपलब्ध	247	LJC1910710	निर्वाचक का नाम : विजयपाल दामोर पिता का नाम: विजयपाल गृह संख्या : 126 उम्र : 43 लिंग : महिला	फोटो उपलब्ध	248	RJ/16/130/129071	निर्वाचक का नाम : वालेंग पिता का नाम: हकरू गृह संख्या : 202 उम्र : 64 लिंग : पुरुष	फोटो उपलब्ध
249	RJ/16/130/129518	निर्वाचक का नाम : दीतु पति का नाम: वालेंग गृह संख्या : 202 उम्र : 64 लिंग : महिला	फोटो उपलब्ध	250	YBW0923581	निर्वाचक का नाम : रणछोड़ पिता का नाम: वालेंग गृह संख्या : 202 उम्र : 30 लिंग : पुरुष	फोटो उपलब्ध	251	YBW0923599	निर्वाचक का नाम : किरपा पति का नाम: रणछोड़ गृह संख्या : 202 उम्र : 29 लिंग : महिला	फोटो उपलब्ध
252	RJ/16/130/129322	निर्वाचक का नाम : छगन पिता का नाम: हकरू गृह संख्या : 203 उम्र : 53 लिंग : पुरुष	फोटो उपलब्ध	253	RJ/16/130/129519	निर्वाचक का नाम : रतनी पति का नाम: छगन गृह संख्या : 203 उम्र : 53 लिंग : महिला	फोटो उपलब्ध	254	YBW0923607	निर्वाचक का नाम : मणिलाल पिता का नाम: छगनलाल गृह संख्या : 203 उम्र : 40 लिंग : पुरुष	फोटो उपलब्ध
255	YBW0923615	निर्वाचक का नाम : गीता पति का नाम: मणिलाल गृह संख्या : 203 उम्र : 36 लिंग : महिला	फोटो उपलब्ध	256	YBW0153395	निर्वाचक का नाम : गौतम पिता का नाम: छगन गृह संख्या : 203 उम्र : 35 लिंग : पुरुष	फोटो उपलब्ध	257	YBW0153387	निर्वाचक का नाम : सुरता पति का नाम: गौतम गृह संख्या : 203 उम्र : 34 लिंग : महिला	फोटो उपलब्ध
258	YBW1837418	निर्वाचक का नाम : हेमलता बरोड पति का नाम: देवेन्द्र बामनिया गृह संख्या : 203 उम्र : 25 लिंग : महिला	फोटो उपलब्ध	259	RJ/16/130/129048	निर्वाचक का नाम : मणीया पिता का नाम: धुलिया गृह संख्या : 205 उम्र : 64 लिंग : पुरुष	फोटो उपलब्ध	260	RJ/16/130/129521	निर्वाचक का नाम : भूलकी पति का नाम: मणिया गृह संख्या : 205 उम्र : 62 लिंग : महिला	फोटो उपलब्ध
261	YBW0923623	निर्वाचक का नाम : राजेन्द्र पिता का नाम: मनिया गृह संख्या : 205 उम्र : 28 लिंग : पुरुष	फोटो उपलब्ध	262	RJ/16/130/129171	निर्वाचक का नाम : राधी पति का नाम: हीरा गृह संख्या : 206 उम्र : 87 लिंग : महिला	फोटो उपलब्ध	263	LJC1359140	निर्वाचक का नाम : मंगलू पिता का नाम: हीरा गृह संख्या : 206 उम्र : 62 लिंग : पुरुष	फोटो उपलब्ध
264	RJ/16/130/129422	निर्वाचक का नाम : रामूडी पति का नाम: मंगलू गृह संख्या : 206 उम्र : 61 लिंग : महिला	फोटो उपलब्ध	265	YBW0434761	निर्वाचक का नाम : राजू पिता का नाम: मंगलू गृह संख्या : 206 उम्र : 32 लिंग : पुरुष	फोटो उपलब्ध	266	YBW0173500	निर्वाचक का नाम : गडूलाल दामोर पिता का नाम: मंगनलाल गृह संख्या : 206क उम्र : 36 लिंग : पुरुष	फोटो उपलब्ध
267	YBW0173518	निर्वाचक का नाम : तुलसी पति का नाम: गडूलाल गृह संख्या : 206क उम्र : 35 लिंग : महिला	फोटो उपलब्ध	268	RJ/16/130/129312	निर्वाचक का नाम : नानकी पति का नाम: रूपा गृह संख्या : 207 उम्र : 79 लिंग : महिला	फोटो उपलब्ध	269	LJC1605070	निर्वाचक का नाम : कचरू पिता का नाम: रूपा गृह संख्या : 207 उम्र : 48 लिंग : पुरुष	फोटो उपलब्ध
270	LJC1910520	निर्वाचक का नाम : कनुडी पति का नाम: कचरू गृह संख्या : 207 उम्र : 45 लिंग : महिला	फोटो उपलब्ध	271	RJ/16/130/129522	निर्वाचक का नाम : नारायण पिता का नाम: नगजी गृह संख्या : 208क उम्र : 62 लिंग : पुरुष	फोटो उपलब्ध	272	RJ/16/130/129201	निर्वाचक का नाम : सूरमा पति का नाम: नारायण गृह संख्या : 208क उम्र : 53 लिंग : महिला	फोटो उपलब्ध
273	LJC2047926	निर्वाचक का नाम : रमेश चन्द्र पिता का नाम: नगजी गृह संख्या : 208ख उम्र : 39 लिंग : पुरुष	फोटो उपलब्ध	274	RJ/16/130/129203	निर्वाचक का नाम : कुइरी पति का नाम: रकमा गृह संख्या : 209 उम्र : 66 लिंग : महिला	फोटो उपलब्ध	275	LJC1828458	निर्वाचक का नाम : हरीश पिता का नाम: रकमा गृह संख्या : 209 उम्र : 42 लिंग : पुरुष	फोटो उपलब्ध

276	YBW0630541	निर्वाचक का नाम : दिनेश पिता का नाम: हकमा गृह संख्या : 209 उम्र : 36 लिंग : पुरुष	फोटो उपलब्ध	277	YBW0630566	निर्वाचक का नाम : जशोदा पति का नाम: हरिश गृह संख्या : 209 उम्र : 35 लिंग : महिला	फोटो उपलब्ध	278	YBW0630558	निर्वाचक का नाम : भूरी पति का नाम: दिनेश गृह संख्या : 209 उम्र : 31 लिंग : महिला	फोटो उपलब्ध
279	RJ/16/130/129230	निर्वाचक का नाम : लक्ष्मी पति का नाम: लालु गृह संख्या : 211 उम्र : 72 लिंग : महिला	फोटो उपलब्ध	280	YBW1412303	निर्वाचक का नाम : सुकना पति का नाम: खुमान सिंह गृह संख्या : 211 उम्र : 28 लिंग : महिला	फोटो उपलब्ध	281	LJC1359157	निर्वाचक का नाम : विजयपाल पिता का नाम: वागजी गृह संख्या : 212 उम्र : 42 लिंग : पुरुष	फोटो उपलब्ध
282	RJ/16/130/129524	निर्वाचक का नाम : भेरिया पिता का नाम: वागजी गृह संख्या : 213 उम्र : 53 लिंग : पुरुष	फोटो उपलब्ध	283	RJ/16/130/129066	निर्वाचक का नाम : पारू पति का नाम: भेरीया गृह संख्या : 213 उम्र : 53 लिंग : महिला	फोटो उपलब्ध	284	YBW0434704	निर्वाचक का नाम : धर्मराज पिता का नाम: भेरीया गृह संख्या : 213 उम्र : 34 लिंग : पुरुष	फोटो उपलब्ध
285	RJ/16/130/129366	निर्वाचक का नाम : मणीया पिता का नाम: वागजी गृह संख्या : 214 उम्र : 64 लिंग : पुरुष	फोटो उपलब्ध	286	RJ/16/130/129065	निर्वाचक का नाम : मणी पति का नाम: मणीया गृह संख्या : 214 उम्र : 62 लिंग : महिला	फोटो उपलब्ध	287	RJ/16/130/129068	निर्वाचक का नाम : अवंदु पति का नाम: कालिया गृह संख्या : 215 उम्र : 69 लिंग : महिला	फोटो उपलब्ध
288	YBW0669895	निर्वाचक का नाम : कालिया पिता का नाम: गामला गृह संख्या : 215 उम्र : 62 लिंग : पुरुष	फोटो उपलब्ध	289	LJC1359165	निर्वाचक का नाम : थावरचंद पिता का नाम: कालीया गृह संख्या : 215 उम्र : 42 लिंग : पुरुष	फोटो उपलब्ध	290	LJC1359173	निर्वाचक का नाम : पारी पति का नाम: थावरचंद गृह संख्या : 215 उम्र : 42 लिंग : महिला	फोटो उपलब्ध
291	RJ/16/130/129402	निर्वाचक का नाम : मकना पिता का नाम: बढिया गृह संख्या : 216 उम्र : 70 लिंग : पुरुष	फोटो उपलब्ध	292	RJ/16/130/129067	निर्वाचक का नाम : पारू पति का नाम: मकना गृह संख्या : 216 उम्र : 68 लिंग : महिला	फोटो उपलब्ध	293	LJC1828482	निर्वाचक का नाम : शम्भू पिता का नाम: मकना गृह संख्या : 216 उम्र : 42 लिंग : पुरुष	फोटो उपलब्ध
294	YBW0153403	निर्वाचक का नाम : पंकज पिता का नाम: मकना गृह संख्या : 216 उम्र : 37 लिंग : पुरुष	फोटो उपलब्ध	295	YBW0630582	निर्वाचक का नाम : गेंदा देवी पति का नाम: पंकज गृह संख्या : 216 उम्र : 34 लिंग : महिला	फोटो उपलब्ध	296	YBW0630574	निर्वाचक का नाम : अनिता देवी पति का नाम: शंभू गृह संख्या : 216 उम्र : 33 लिंग : महिला	फोटो उपलब्ध
297	RJ/16/130/129226	निर्वाचक का नाम : पुनिया पिता का नाम: बढिया गृह संख्या : 217 उम्र : 66 लिंग : पुरुष	फोटो उपलब्ध	298	RJ/16/130/129204	निर्वाचक का नाम : रकमी पति का नाम: पुनिया गृह संख्या : 217 उम्र : 62 लिंग : महिला	फोटो उपलब्ध	299	YBW0923631	निर्वाचक का नाम : चुन्नीलाल पिता का नाम: पोनिया गृह संख्या : 217 उम्र : 29 लिंग : पुरुष	फोटो उपलब्ध
300	RJ/16/130/129227	निर्वाचक का नाम : विरजी पिता का नाम: जगमाल गृह संख्या : 218 उम्र : 66 लिंग : पुरुष	फोटो उपलब्ध	301	RJ/16/130/129206	निर्वाचक का नाम : कमला पति का नाम: विरजी गृह संख्या : 218 उम्र : 63 लिंग : महिला	फोटो उपलब्ध	302	YBW0630608	निर्वाचक का नाम : लक्ष्मण पिता का नाम: विरजी गृह संख्या : 218 उम्र : 33 लिंग : पुरुष	फोटो उपलब्ध
303	YBW0630616	निर्वाचक का नाम : शारदा पति का नाम: लक्ष्मण गृह संख्या : 218 उम्र : 33 लिंग : महिला	फोटो उपलब्ध	304	LJC1828318	निर्वाचक का नाम : लाला पिता का नाम: वीरजी गृह संख्या : 218क उम्र : 42 लिंग : पुरुष	फोटो उपलब्ध	305	YBW0630624	निर्वाचक का नाम : काली पति का नाम: लाला गृह संख्या : 218क उम्र : 39 लिंग : महिला	फोटो उपलब्ध

306	RJ/16/130/129200	निर्वाचक का नाम : खातु पिता का नाम: जगमाल गृह संख्या : 219 उम्र : 64 लिंग : पुरुष	फोटो उपलब्ध	307	RJ/16/130/129525	निर्वाचक का नाम : धुली पति का नाम: खातु गृह संख्या : 219 उम्र : 62 लिंग : महिला	फोटो उपलब्ध	308	YBW0923649	निर्वाचक का नाम : कानजी पिता का नाम: खातु गृह संख्या : 219 उम्र : 36 लिंग : पुरुष	फोटो उपलब्ध
309	YBW0923656	निर्वाचक का नाम : रमिला पति का नाम: कानजी गृह संख्या : 219 उम्र : 30 लिंग : महिला	फोटो उपलब्ध	310	YBW0923664	निर्वाचक का नाम : सोहन लाल पिता का नाम: खातु गृह संख्या : 219 उम्र : 27 लिंग : पुरुष	फोटो उपलब्ध	311	YBW0314021	निर्वाचक का नाम : कला पति का नाम: मोहनलाल गृह संख्या : 219क उम्र : 34 लिंग : महिला	फोटो उपलब्ध
312	LJC1910314	निर्वाचक का नाम : रमणलाल पिता का नाम: देवजी गृह संख्या : 220 उम्र : 42 लिंग : पुरुष	फोटो उपलब्ध	313	YBW0153411	निर्वाचक का नाम : रमीला पति का नाम: रमणलाल गृह संख्या : 220 उम्र : 36 लिंग : महिला	फोटो उपलब्ध	314	RJ/16/130/129162	निर्वाचक का नाम : गलबा पिता का नाम: देवजी गृह संख्या : 220क उम्र : 54 लिंग : पुरुष	फोटो उपलब्ध
315	RJ/16/130/129150	निर्वाचक का नाम : कामता पति का नाम: वेल जी गृह संख्या : 221 उम्र : 66 लिंग : महिला	फोटो उपलब्ध	316	RJ/16/130/129285	निर्वाचक का नाम : रकमा पिता का नाम: हीरजी गृह संख्या : 222 उम्र : 72 लिंग : पुरुष	फोटो उपलब्ध	317	RJ/16/130/129263	निर्वाचक का नाम : कमला पति का नाम: रकमा गृह संख्या : 222 उम्र : 70 लिंग : महिला	फोटो उपलब्ध
318	YBW0923672	निर्वाचक का नाम : चुनीलाल पिता का नाम: रकमा गृह संख्या : 222 उम्र : 31 लिंग : पुरुष	फोटो उपलब्ध	319	YBW0923680	निर्वाचक का नाम : हेमलता पति का नाम: चुनीलाल गृह संख्या : 222 उम्र : 28 लिंग : महिला	फोटो उपलब्ध	320	RJ/16/130/129528	निर्वाचक का नाम : नारीया पिता का नाम: हीरजी गृह संख्या : 223 उम्र : 67 लिंग : पुरुष	फोटो उपलब्ध
321	RJ/16/130/129229	निर्वाचक का नाम : नरबदा पति का नाम: नारीया गृह संख्या : 223 उम्र : 64 लिंग : महिला	फोटो उपलब्ध	322	YBW0630632	निर्वाचक का नाम : अर्जुनलाल पिता का नाम: नारिया गृह संख्या : 223 उम्र : 31 लिंग : पुरुष	फोटो उपलब्ध	323	RJ/16/130/129228	निर्वाचक का नाम : कान्ता पति का नाम: छगन गृह संख्या : 224 उम्र : 62 लिंग : महिला	फोटो उपलब्ध
324	YBW0630640	निर्वाचक का नाम : गौतमलाल पिता का नाम: छगनलाल गृह संख्या : 224 उम्र : 33 लिंग : पुरुष	फोटो उपलब्ध	325	RJ/16/130/129251	निर्वाचक का नाम : देवा पिता का नाम: केरेंग गृह संख्या : 225 उम्र : 74 लिंग : पुरुष	फोटो उपलब्ध	326	RJ/16/130/129369	निर्वाचक का नाम : धूलजी पिता का नाम: केरेंग गृह संख्या : 226 उम्र : 64 लिंग : पुरुष	फोटो उपलब्ध
327	RJ/16/130/129368	निर्वाचक का नाम : कंकुडी पति का नाम: धूलजी गृह संख्या : 226 उम्र : 62 लिंग : महिला	फोटो उपलब्ध	328	YBW0630657	निर्वाचक का नाम : लालशंकर पिता का नाम: धूलजी गृह संख्या : 226 उम्र : 33 लिंग : पुरुष	फोटो उपलब्ध	329	YBW0630665	निर्वाचक का नाम : कमला पति का नाम: लालशंकर गृह संख्या : 226 उम्र : 32 लिंग : महिला	फोटो उपलब्ध
330	YBW1415322	निर्वाचक का नाम : मोहनलाल पिता का नाम: धूलजी गृह संख्या : 226 उम्र : 26 लिंग : पुरुष	फोटो उपलब्ध	331	RJ/16/130/129253	निर्वाचक का नाम : आतु पिता का नाम: केरेंग गृह संख्या : 227 उम्र : 68 लिंग : पुरुष	फोटो उपलब्ध	332	RJ/16/130/129231	निर्वाचक का नाम : दरीया पति का नाम: अतु गृह संख्या : 227 उम्र : 67 लिंग : महिला	फोटो उपलब्ध
333	YBW0434720	निर्वाचक का नाम : शांतिलाल पिता का नाम: आतु गृह संख्या : 227 उम्र : 33 लिंग : पुरुष	फोटो उपलब्ध	334	YBW0923698	निर्वाचक का नाम : कचरी पति का नाम: शांतिलाल गृह संख्या : 227 उम्र : 32 लिंग : महिला	फोटो उपलब्ध	335	RJ/16/130/129415	निर्वाचक का नाम : हकरू पिता का नाम: देवजी गृह संख्या : 228 उम्र : 62 लिंग : पुरुष	फोटो उपलब्ध

336	YBW0434712	निर्वाचक का नाम : राजू पिता का नाम: हकरू गृह संख्या : 228 उम्र : 34 लिंग : पुरुष	फोटो उपलब्ध	337	YBW1286848	निर्वाचक का नाम : गुड्डी पिता का नाम: राजू गृह संख्या : 228 उम्र : 33 लिंग : महिला	फोटो उपलब्ध	338	RJ/16/130/129192	निर्वाचक का नाम : कालू पिता का नाम: नगजी गृह संख्या : 229 उम्र : 66 लिंग : पुरुष	फोटो उपलब्ध
339	RJ/16/130/129207	निर्वाचक का नाम : केसर पति का नाम: कालू गृह संख्या : 229 उम्र : 64 लिंग : महिला	फोटो उपलब्ध	340	YBW0510180	निर्वाचक का नाम : अनूप पिता का नाम: कालू गृह संख्या : 229 उम्र : 31 लिंग : पुरुष	फोटो उपलब्ध	341	YBW1286863	निर्वाचक का नाम : काऊडीदेवी पति का नाम: अनूप गृह संख्या : 229 उम्र : 30 लिंग : महिला	फोटो उपलब्ध
342	YBW0923706	निर्वाचक का नाम : लोकेश डामोर पिता का नाम: कालू गृह संख्या : 229 उम्र : 29 लिंग : पुरुष	फोटो उपलब्ध	343	LJC1359207	निर्वाचक का नाम : मीरा पति का नाम: केशु गृह संख्या : 229क उम्र : 43 लिंग : महिला	फोटो उपलब्ध	344	LJC1359199	निर्वाचक का नाम : केशु पिता का नाम: कालू गृह संख्या : 229क उम्र : 42 लिंग : पुरुष	फोटो उपलब्ध
345	RJ/16/130/129293	निर्वाचक का नाम : धुलजी पिता का नाम: बदिया गृह संख्या : 230 उम्र : 76 लिंग : पुरुष	फोटो उपलब्ध	346	RJ/16/130/129529	निर्वाचक का नाम : दरीया पति का नाम: धुलजी गृह संख्या : 230 उम्र : 74 लिंग : महिला	फोटो उपलब्ध	347	YBW0510347	निर्वाचक का नाम : रामलाल पिता का नाम: धुलजी गृह संख्या : 230 उम्र : 34 लिंग : पुरुष	फोटो उपलब्ध
348	YBW0923714	निर्वाचक का नाम : शान्ति पति का नाम: रामलाल गृह संख्या : 230 उम्र : 30 लिंग : महिला	फोटो उपलब्ध	349	LJC1359215	निर्वाचक का नाम : लक्ष्मण पिता का नाम: धुलजी गृह संख्या : 230क उम्र : 42 लिंग : पुरुष	फोटो उपलब्ध	350	YBW0153437	निर्वाचक का नाम : तोली पति का नाम: लक्ष्मण गृह संख्या : 230क उम्र : 36 लिंग : महिला	फोटो उपलब्ध
351	RJ/16/130/129530	निर्वाचक का नाम : शंकर पिता का नाम: अबला गृह संख्या : 231 उम्र : 86 लिंग : पुरुष	फोटो उपलब्ध	352	RJ/16/130/129169	निर्वाचक का नाम : कलु पति का नाम: शंकर गृह संख्या : 231 उम्र : 62 लिंग : महिला	फोटो उपलब्ध	353	YBW0630673	निर्वाचक का नाम : सूरजमल पिता का नाम: शंकरलाल गृह संख्या : 231 उम्र : 33 लिंग : पुरुष	फोटो उपलब्ध
354	YBW0630681	निर्वाचक का नाम : गुड्डी पति का नाम: सूरजमल गृह संख्या : 231 उम्र : 33 लिंग : महिला	फोटो उपलब्ध	355	LJC1828391	निर्वाचक का नाम : रमणलाल पिता का नाम: शंकर गृह संख्या : 231क उम्र : 44 लिंग : पुरुष	फोटो उपलब्ध	356	LJC2049039	निर्वाचक का नाम : सविता पति का नाम: रमणलाल गृह संख्या : 231क उम्र : 42 लिंग : महिला	फोटो उपलब्ध
357	YBW0153445	निर्वाचक का नाम : कन्हैयालाल पिता का नाम: शंकर गृह संख्या : 231ख उम्र : 35 लिंग : पुरुष	फोटो उपलब्ध	358	YBW0630699	निर्वाचक का नाम : विमला पति का नाम: कन्हैयालाल गृह संख्या : 231ख उम्र : 34 लिंग : महिला	फोटो उपलब्ध	359	RJ/16/130/129411	निर्वाचक का नाम : कमला पति का नाम: धुलजी गृह संख्या : 232 उम्र : 72 लिंग : महिला	फोटो उपलब्ध
360	LJC1827773	निर्वाचक का नाम : भगवती पिता का नाम: धुलजी गृह संख्या : 232 उम्र : 43 लिंग : पुरुष	फोटो उपलब्ध	361	LJC1359223	निर्वाचक का नाम : राजकी पति का नाम: भगवती गृह संख्या : 232 उम्र : 42 लिंग : महिला	फोटो उपलब्ध	362	YBW0923722	निर्वाचक का नाम : पिन्का पति का नाम: प्रकाश डामोर गृह संख्या : 232 उम्र : 30 लिंग : महिला	फोटो उपलब्ध
363	YBW0923730	निर्वाचक का नाम : प्रकाश पिता का नाम: भगवती गृह संख्या : 232 उम्र : 27 लिंग : पुरुष	फोटो उपलब्ध	364	RJ/16/130/129320	निर्वाचक का नाम : रूपा पिता का नाम: धुलजी गृह संख्या : 232क उम्र : 54 लिंग : पुरुष	फोटो उपलब्ध	365	LJC1207935	निर्वाचक का नाम : भूरी पति का नाम: रूपा गृह संख्या : 232क उम्र : 53 लिंग : महिला	फोटो उपलब्ध

366	RJ/16/130/129531	निर्वाचक का नाम : परतू पिता का नाम: हुरिया गृह संख्या : 233 उम्र : 66 लिंग : पुरुष	फोटो उपलब्ध	367	RJ/16/130/129532	निर्वाचक का नाम : नाकुडी पति का नाम: परतू गृह संख्या : 233 उम्र : 64 लिंग : महिला	फोटो उपलब्ध	368	YBW0923755	निर्वाचक का नाम : सुशीला पति का नाम: बापुलाल डामोर गृह संख्या : 233 उम्र : 32 लिंग : महिला	फोटो उपलब्ध
369	RJ/16/130/129410	निर्वाचक का नाम : हीरकी पति का नाम: हीरा गृह संख्या : 234 उम्र : 69 लिंग : महिला	फोटो उपलब्ध	370	LJC1359231	निर्वाचक का नाम : तोलाचंद पिता का नाम: हीरा गृह संख्या : 234 उम्र : 42 लिंग : पुरुष	फोटो उपलब्ध	371	LJC1827856	निर्वाचक का नाम : गीता पति का नाम: तोला चन्द्र गृह संख्या : 234 उम्र : 42 लिंग : महिला	फोटो उपलब्ध
372	RJ/16/130/129321	निर्वाचक का नाम : शंकर पिता का नाम: राजीया गृह संख्या : 235 उम्र : 62 लिंग : पुरुष	फोटो उपलब्ध	373	RJ/16/130/129202	निर्वाचक का नाम : सन्ता पति का नाम: शंकर गृह संख्या : 235 उम्र : 62 लिंग : महिला	फोटो उपलब्ध	374	YBW0363903	निर्वाचक का नाम : वासुदेव पति का नाम: शंकर गृह संख्या : 235 उम्र : 36 लिंग : महिला	फोटो उपलब्ध
375	LJC1827864	निर्वाचक का नाम : लक्ष्मी पति का नाम: प्रभू गृह संख्या : 235क उम्र : 42 लिंग : महिला	फोटो उपलब्ध	376	YBW0363911	निर्वाचक का नाम : प्रभूलाल पिता का नाम: शंकर गृह संख्या : 235क उम्र : 39 लिंग : पुरुष	फोटो उपलब्ध	377	RJ/16/130/129295	निर्वाचक का नाम : नारीया पिता का नाम: राजीया गृह संख्या : 236 उम्र : 64 लिंग : पुरुष	फोटो उपलब्ध
378	RJ/16/130/129208	निर्वाचक का नाम : हजना पति का नाम: नारीया गृह संख्या : 236 उम्र : 62 लिंग : महिला	फोटो उपलब्ध	379	YBW1493345	निर्वाचक का नाम : धीरजमल पिता का नाम: नारिया गृह संख्या : 236 उम्र : 24 लिंग : पुरुष	फोटो उपलब्ध	380	RJ/16/130/129287	निर्वाचक का नाम : उदा पिता का नाम: वेस्ता गृह संख्या : 237 उम्र : 92 लिंग : पुरुष	फोटो उपलब्ध
381	RJ/16/130/130005	निर्वाचक का नाम : भुला पति का नाम: उदा गृह संख्या : 237 उम्र : 88 लिंग : महिला	फोटो उपलब्ध	382	LJC2048502	निर्वाचक का नाम : ज्योति पति का नाम: नारायण गृह संख्या : 237 उम्र : 43 लिंग : महिला	फोटो उपलब्ध	383	LJC1359264	निर्वाचक का नाम : धुलजी पिता का नाम: उदा गृह संख्या : 237ग उम्र : 45 लिंग : पुरुष	फोटो उपलब्ध
384	YBW0641605	निर्वाचक का नाम : बदू पति का नाम: धुलजी गृह संख्या : 237ग उम्र : 33 लिंग : महिला	फोटो उपलब्ध	385	LJC1359272	निर्वाचक का नाम : रावजी बामनिया पिता का नाम: उदा गृह संख्या : 237घ उम्र : 44 लिंग : पुरुष	फोटो उपलब्ध	386	YBW0199455	निर्वाचक का नाम : किरपा पति का नाम: रावजी गृह संख्या : 237घ उम्र : 40 लिंग : महिला	फोटो उपलब्ध
387	RJ/16/130/130037	निर्वाचक का नाम : दशरथ पिता का नाम: उदा गृह संख्या : 237क उम्र : 52 लिंग : पुरुष	फोटो उपलब्ध	388	LJC1359256	निर्वाचक का नाम : राधा पति का नाम: दशरथ गृह संख्या : 237क उम्र : 47 लिंग : महिला	फोटो उपलब्ध	389	LJC1359249	निर्वाचक का नाम : नारायण पिता का नाम: उदा गृह संख्या : 237ख उम्र : 49 लिंग : पुरुष	फोटो उपलब्ध
390	RJ/16/130/129283	निर्वाचक का नाम : भारता पिता का नाम: उदा गृह संख्या : 238 उम्र : 58 लिंग : पुरुष	फोटो उपलब्ध	391	RJ/16/130/129266	निर्वाचक का नाम : मंगली पति का नाम: भारता गृह संख्या : 238 उम्र : 56 लिंग : महिला	फोटो उपलब्ध	392	YBW0510354	निर्वाचक का नाम : रमेश पिता का नाम: भारता गृह संख्या : 238 उम्र : 32 लिंग : पुरुष	फोटो उपलब्ध
393	RJ/16/130/129297	निर्वाचक का नाम : रूपलाल पिता का नाम: उदा गृह संख्या : 239 उम्र : 66 लिंग : पुरुष	फोटो उपलब्ध	394	RJ/16/130/129264	निर्वाचक का नाम : गदू पति का नाम: रूपा गृह संख्या : 239 उम्र : 62 लिंग : महिला	फोटो उपलब्ध	395	YBW0772517	निर्वाचक का नाम : कल्पना डामोर पति का नाम: सोनु गृह संख्या : 239 उम्र : 35 लिंग : महिला	फोटो उपलब्ध

396	YBW0423400
निर्वाचक का नाम : सोनू पिता का नाम: रूप लाल गृह संख्या : 239 उम्र : 33 लिंग : पुरुष	फोटो उपलब्ध

397	YBW1782044
निर्वाचक का नाम : देवेन्द्र बामनिया पिता का नाम: रूपलाल बामनिया गृह संख्या : 239 उम्र : 26 लिंग : पुरुष	फोटो उपलब्ध

398	YBW0923789
निर्वाचक का नाम : रणछोड़ पिता का नाम: लक्ष्मणलाल गृह संख्या : 241 उम्र : 28 लिंग : पुरुष	फोटो उपलब्ध

399	YBW1738913	निर्वाचक का नाम : काली दामोर पिता का नाम: थावरिया दामोर गृह संख्या : 4 उम्र : 20 लिंग : महिला	400	YBW1678994	निर्वाचक का नाम : प्रेम टेलर टेलर पिता का नाम: चेतन कुमार टेलर टेलर गृह संख्या : 6 उम्र : 24 लिंग : पुरुष	401	LJC1828607	निर्वाचक का नाम : हरिशचन्द्र पिता का नाम: गोतमलाल गृह संख्या : 42 उम्र : 40 लिंग : पुरुष
402	YBW1738954	निर्वाचक का नाम : डिपल राठौड़ राठौड़ पिता का नाम: रायसिंह राठौड़ राठौड़ गृह संख्या : 58 उम्र : 20 लिंग : महिला	403	LJC1827427	निर्वाचक का नाम : प्रकाश चन्द्र पिता का नाम: खातीया गृह संख्या : 82 उम्र : 40 लिंग : पुरुष	404	LJC1828573	निर्वाचक का नाम : सुखलाल पिता का नाम: लालु गृह संख्या : 85 उम्र : 40 लिंग : पुरुष
405	YBW0669903	निर्वाचक का नाम : नारायण कंवर पति का नाम: राम सिंह गृह संख्या : 104 उम्र : 56 लिंग : महिला	406	YBW0669911	निर्वाचक का नाम : मोहन कंवर पिता का नाम: राम सिंह गृह संख्या : 104 उम्र : 47 लिंग : महिला	407	LJC1827849	निर्वाचक का नाम : गीता देवी पति का नाम: लक्ष्मण लाल गृह संख्या : 158 उम्र : 41 लिंग : महिला
408	LJC2048197	निर्वाचक का नाम : कान्तिलाल पिता का नाम: लक्ष्मण गृह संख्या : 187 उम्र : 40 लिंग : पुरुष	409	YBW0857052	निर्वाचक का नाम : वंदना पति का नाम: अर्जुन लाल गृह संख्या : 223 उम्र : 30 लिंग : महिला	410	RJ/16/130/129533	निर्वाचक का नाम : कमा पिता का नाम: उदा गृह संख्या : 240 उम्र : 54 लिंग : पुरुष
411	YBW0153452	निर्वाचक का नाम : जमना पति का नाम: कमा गृह संख्या : 240 उम्र : 46 लिंग : महिला	412	RJ/16/130/129534	निर्वाचक का नाम : लक्ष्मण पिता का नाम: उदा गृह संख्या : 241 उम्र : 66 लिंग : पुरुष	413	RJ/16/130/129267	निर्वाचक का नाम : कान्ता पति का नाम: लक्ष्मण गृह संख्या : 241 उम्र : 64 लिंग : महिला
414	RJ/16/130/130035	निर्वाचक का नाम : देवजी पिता का नाम: वेस्ता गृह संख्या : 242 उम्र : 76 लिंग : पुरुष	415	RJ/16/130/129019	निर्वाचक का नाम : जमना पति का नाम: देव चन्द्र गृह संख्या : 242 उम्र : 72 लिंग : महिला	416	LJC1359314	निर्वाचक का नाम : बबली पिता का नाम: राजू गृह संख्या : 242 उम्र : 42 लिंग : महिला
417	YBW1833656	निर्वाचक का नाम : निखिल बामनिया पिता का नाम: राजू बामनिया गृह संख्या : 242, उम्र : 25 लिंग : पुरुष	418	LJC1910769	निर्वाचक का नाम : लक्ष्मी पति का नाम: प्रकाश चन्द्र गृह संख्या : 242क उम्र : 46 लिंग : महिला	419	LJC1359322	निर्वाचक का नाम : प्रवीण पिता का नाम: देवजी गृह संख्या : 242क उम्र : 42 लिंग : पुरुष
420	YBW0630707	निर्वाचक का नाम : कंकू देवी पति का नाम: प्रवीण गृह संख्या : 242क उम्र : 33 लिंग : महिला	421	YBW0540823	निर्वाचक का नाम : हणगार कुंवर पति का नाम: भवानी सिंह गृह संख्या : 242ख उम्र : 70 लिंग : महिला	422	LJC1359330	निर्वाचक का नाम : किरणसिंह पिता का नाम: भवानीसिंह गृह संख्या : 243 उम्र : 44 लिंग : पुरुष
423	LJC1359348	निर्वाचक का नाम : बीनाकुंवर पति का नाम: किरणसिंह गृह संख्या : 243 उम्र : 42 लिंग : महिला	424	RJ/16/130/129343	निर्वाचक का नाम : समीर सिंह पिता का नाम: भवानी सिंह गृह संख्या : 244 उम्र : 58 लिंग : पुरुष	425	RJ/16/130/130036	निर्वाचक का नाम : कैलाश कुंवर पति का नाम: समीर सिंह गृह संख्या : 244 उम्र : 56 लिंग : महिला
426	YBW0857045	निर्वाचक का नाम : पुष्परज पिता का नाम: समीर सिंह गृह संख्या : 244 उम्र : 28 लिंग : पुरुष	427	LJC1827336	निर्वाचक का नाम : धमरेन्द्र पिता का नाम: रामसिंह गृह संख्या : 245 उम्र : 44 लिंग : पुरुष	428	LJC1827344	निर्वाचक का नाम : रंजना कुंवर पति का नाम: धमरेन्द्र सिंह गृह संख्या : 245 उम्र : 42 लिंग : महिला

429	YBW0364000	निर्वाचक का नाम : गिरिराज पति का नाम: लोकेन्द्रसिंह गृह संख्या : 245क उम्र : 42 लिंग : महिला	फोटो उपलब्ध	430	LJC1827310	निर्वाचक का नाम : लोकेन्द्र सिंह पिता का नाम: राम सिंह गृह संख्या : 245क उम्र : 41 लिंग : पुरुष	फोटो उपलब्ध	431	RJ/16/130/129350	निर्वाचक का नाम : कल्याण सिंह पिता का नाम: अनोप सिंह गृह संख्या : 246 उम्र : 84 लिंग : पुरुष	फोटो उपलब्ध
432	RJ/16/130/129535	निर्वाचक का नाम : इन्द्र कुंवर पति का नाम: कल्याण सिंह गृह संख्या : 246 उम्र : 82 लिंग : महिला	फोटो उपलब्ध	433	YBW0669929	निर्वाचक का नाम : प्रेम कंवर पति का नाम: पुष्पेन्द्र सिंह गृह संख्या : 246 उम्र : 57 लिंग : महिला	फोटो उपलब्ध	434	RJ/16/130/129344	निर्वाचक का नाम : पुष्पेन्द्र सिंह पिता का नाम: कल्याण सिंह गृह संख्या : 246 उम्र : 54 लिंग : पुरुष	फोटो उपलब्ध
435	YBW0784504	निर्वाचक का नाम : कोमेन्द्र राज सिंह पिता का नाम: पुष्पेन्द्र गृह संख्या : 246 उम्र : 29 लिंग : पुरुष	फोटो उपलब्ध	436	RJ/16/130/129319	निर्वाचक का नाम : जितेन्द्रसिंह पिता का नाम: कल्याण सिंह गृह संख्या : 247 उम्र : 62 लिंग : पुरुष	फोटो उपलब्ध	437	RJ/16/130/129536	निर्वाचक का नाम : सुरेन्द्र कुंवर पति का नाम: जितेन्द्र सिंह गृह संख्या : 247 उम्र : 58 लिंग : महिला	फोटो उपलब्ध
438	YBW0092882	निर्वाचक का नाम : ललीत सिंह पिता का नाम: जितेन्द्र सिंह गृह संख्या : 247 उम्र : 38 लिंग : पुरुष	फोटो उपलब्ध	439	RJ/16/130/129173	निर्वाचक का नाम : प्रवीण चन्दर पिता का नाम: चंचर लाल गृह संख्या : 248 उम्र : 70 लिंग : पुरुष	फोटो उपलब्ध	440	RJ/16/130/129172	निर्वाचक का नाम : तारा देवी पति का नाम: प्रवीण चन्दर गृह संख्या : 248 उम्र : 69 लिंग : महिला	फोटो उपलब्ध
441	YBW2041671	निर्वाचक का नाम : तसलीम पति का नाम: शरीफ मोहम्मद शेख गृह संख्या : 269 उम्र : 34 लिंग : महिला	फोटो उपलब्ध	442	YBW2041663	निर्वाचक का नाम : फ़रहाना बानू पति का नाम: तौफीक मोहम्मद गृह संख्या : 269 उम्र : 28 लिंग : महिला	फोटो उपलब्ध	443	YBW1738673	निर्वाचक का नाम : विपुल पंचाल पिता का नाम: जितेन्द्र पंचाल गृह संख्या : 297 उम्र : 20 लिंग : पुरुष	फोटो उपलब्ध
444	YBW1621671	निर्वाचक का नाम : अर्जुन बामनिया भारत बामनिया पिता का नाम: भारत बामनिया गृह संख्या : कास पडोली राधर उम्र : 21 लिंग : पुरुष	फोटो उपलब्ध	445	YBW1678416	निर्वाचक का नाम : मनीषा बमानिया मनीषा बामनिया पिता का नाम: भारत बमानिया भारत बमानिया गृह संख्या : खाज़ पडोली राठोर उम्र : 26 लिंग : महिला	फोटो उपलब्ध	446	YBW1971365	निर्वाचक का नाम : हर्षवर्धन सिंह राठौड़ पिता का नाम: राय सिंह राठौड़ गृह संख्या : पडोली राठौड़ उम्र : 19 लिंग : पुरुष	फोटो उपलब्ध
447	YBW1940881	निर्वाचक का नाम : शर्मिला कुमारी डामोर पति का नाम: प्रकाश चंद्र नीनामा गृह संख्या : वार्ड नं 1 उम्र : 28 लिंग : महिला	फोटो उपलब्ध	448	YBW2033488	निर्वाचक का नाम : तेजस सुथार पिता का नाम: प्रवीण सुथार गृह संख्या : वार्ड नं 6 उम्र : 22 लिंग : पुरुष	फोटो उपलब्ध	449	YBW1991348	निर्वाचक का नाम : स्नेहा सुथार पिता का नाम: योगेश सुथार गृह संख्या : वार्ड नं 6 उम्र : 19 लिंग : महिला	फोटो उपलब्ध
450	YBW1972124	निर्वाचक का नाम : विशाल टेलर दर्जी पिता का नाम: चेतन लाल टेलर दर्जी गृह संख्या : वार्ड नं.06, पडोली राठोर उम्र : 20 लिंग : पुरुष	फोटो उपलब्ध								

विधान सभा क्षेत्र की संख्या व नाम : 162-घाटोल
घटक I - परिवर्धन सूची 1 (16-12-2025 से 21-02-2026 तक)

<p>451 1 YBW2103752</p> <p>निर्वाचक का नाम : विकास.चंद्र निनामा पिता का नाम: मणिया निनामा गृह संख्या : वर्द.3 सेमलपाडा उम्र : 31 लिंग : पुरुष</p> <p>फोटो उपलब्ध</p>	<p>452 1 YBW2103976</p> <p>निर्वाचक का नाम : काली देवी निनामा पति का नाम: विकास चंद्र निनामा गृह संख्या : वर्द 3 सेमलपाडा उम्र : 28 लिंग : महिला</p> <p>फोटो उपलब्ध</p>	<p>453 1 YBW2104354</p> <p>निर्वाचक का नाम : नानजी निनामा पिता का नाम: गदूलाल निनामा गृह संख्या : वर्द3 सेमलपाडा उम्र : 18 लिंग : पुरुष</p> <p>फोटो उपलब्ध</p>
<p>454 1 YBW2104511</p> <p>निर्वाचक का नाम : रूप.कुमारी निनामा पिता का नाम: वीरजी निनामा गृह संख्या : वर्द 3सेमलपाडा उम्र : 24 लिंग : महिला</p> <p>फोटो उपलब्ध</p>	<p>455 1 YBW2104669</p> <p>निर्वाचक का नाम : गीता देवी निनामा पति का नाम: प्रकाश चंद्र निनामा गृह संख्या : वर्द 3सेमलपाडा उम्र : 22 लिंग : महिला</p> <p>फोटो उपलब्ध</p>	<p>456 5 YBW2104750</p> <p>निर्वाचक का नाम : मोनिका बामनिया पिता का नाम: नारायण लाल बामनिया गृह संख्या : पडोलीराठोड उम्र : 18 लिंग : महिला</p> <p>फोटो उपलब्ध</p>

निर्वाचकों का विवरण :							
A) मतदाताओं की संख्या :							
		नामावली का प्रकार	निर्वाचक नामावली की पहचान :	मतदाताओं की संख्या :			
				पुरुष	महिला	तृतीय लिंग	कुल
I	मूल	मूल नामावली	समस्त पूरकों को समेकित करते हुए विशेष गहन पुनरीक्षण 2026 की मूल नामावली	221	229	0	450
II	घटक I - परिवर्धन सूची	पूरक 1	विशेष गहन पुनरीक्षण - 2026	2	4	0	6
III	घटक II - विलोपन सूची	पूरक 1	विशेष गहन पुनरीक्षण - 2026	0	0	0	0
IV	लिंग में संशोधन के कारण अंतर			0	0	0	0
पुनरीक्षण के बाद इस नामावली में शुद्ध निर्वाचक (I+II-III+IV)				223	233	0	456
B) संशोधनों की संख्या :							
नामावली का प्रकार		निर्वाचक नामावली की पहचान :		संशोधनों की संख्या :			
पूरक 1		विशेष गहन पुनरीक्षण - 2026		0			

निर्वाचक रजिस्ट्रीकरण अधिकारी द्वारा जारी

E2-मृत्यु, S2-स्थानांतरित, R2-दोहरी प्रविष्टि, M2-लापता, Q2-अहर्ता नहीं