

निर्वाचक नामावली 2026 S20 राजस्थान

विधान सभा क्षेत्र की संख्या, नाम व आरक्षण स्थिति : 162 - घाटोल (अ.ज.जा.)		भाग संख्या : : 287																						
संसदीय निर्वाचन क्षेत्र की संख्या, नाम व आरक्षण स्थिति, जिसमें विधान सभा निर्वाचन क्षेत्र स्थित है : 20 - बांसवाड़ा (अ.ज.जा.)																								
1. पुनरीक्षण का विवरण																								
पुनरीक्षण का वर्ष :	2026	निर्वाचक नामावली की पहचान :																						
अर्हता तिथि :	01-01-2026	समस्त पूरकों को समेकित करते हुए विशेष गहन पुनरीक्षण 2026 की मूल नामावली																						
पुनरीक्षण का स्वरूप :	विशेष गहन पुनरीक्षण - 2026																							
प्रकाशन की तिथि :	21-02-2026																							
2. भाग व मतदान क्षेत्र का विवरण :																								
भाग में आने वाले अनुभागों की संख्या और नाम :																								
1-भंवरवोड, भंवरवोड 2-उपला पाड़ा, भंवरवोड 3-निचला पाड़ा, भंवरवोड	<table style="width: 100%; border-collapse: collapse;"> <tr> <td style="width: 60%;">मुख्य शहर / मुख्य ग्राम</td> <td style="width: 20%;">:</td> <td style="width: 20%;">भंवरवोड</td> </tr> <tr> <td>वार्ड</td> <td>:</td> <td></td> </tr> <tr> <td>पोस्ट ऑफिस</td> <td>:</td> <td>SANAWASA BO</td> </tr> <tr> <td>पुलिस थाना</td> <td>:</td> <td>खमेरा</td> </tr> <tr> <td>तहसील</td> <td>:</td> <td></td> </tr> <tr> <td>जिला</td> <td>:</td> <td>बांसवाड़ा</td> </tr> <tr> <td>पिन कोड</td> <td>:</td> <td>327023</td> </tr> </table>			मुख्य शहर / मुख्य ग्राम	:	भंवरवोड	वार्ड	:		पोस्ट ऑफिस	:	SANAWASA BO	पुलिस थाना	:	खमेरा	तहसील	:		जिला	:	बांसवाड़ा	पिन कोड	:	327023
मुख्य शहर / मुख्य ग्राम	:	भंवरवोड																						
वार्ड	:																							
पोस्ट ऑफिस	:	SANAWASA BO																						
पुलिस थाना	:	खमेरा																						
तहसील	:																							
जिला	:	बांसवाड़ा																						
पिन कोड	:	327023																						
3. मतदान केंद्र का विवरण																								
मतदान केंद्र की संख्या व नाम :	मतदान केन्द्र की विशेष हैसियत (पुरुष/महिला/सामान्य) :	सामान्य																						
287 - भंवरवोड	इस मतदान क्षेत्र के सहायक (ऑक्जिलियरी) मतदान केन्द्रों की संख्या :	0																						
मतदान केंद्र का भवन व पता :	राजकीय उच्च माध्यमिक विद्यालय भवन, दाया भाग, भंवरवोड																							
4. मतदाताओं की संख्या :																								
आरंभिक क्रम	अंतिम क्रम	मतदाताओं की संख्या																						
संख्या	संख्या	पुरुष	महिला	तृतीय लिंग	कुल																			
1	846	445	401	0	846																			

निर्वाचक रजिस्ट्रीकरण अधिकारी द्वारा जारी

Nazri Naksha



Google Map View



Polling Station Building Front View



Polling Station Front View



Cad View

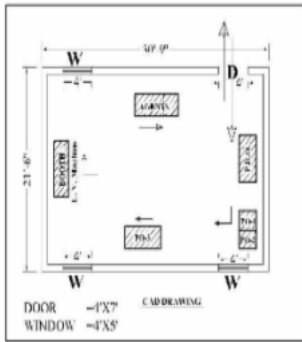

Key MAP View

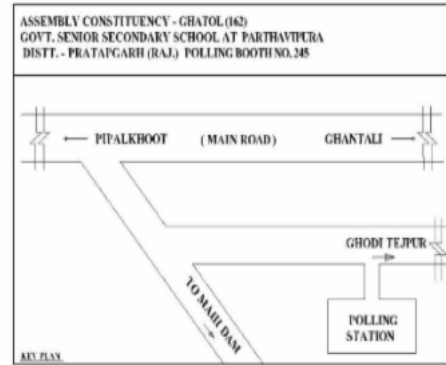

1 निर्वाचक का नाम : अंबा पति का नाम: ईश्वरलाल गृह संख्या : 158 उम्र : 28 लिंग : महिला	YBW1427319	2 निर्वाचक का नाम : खातू लाल पिता का नाम: गोतम लाल गृह संख्या : 160 उम्र : 27 लिंग : पुरुष	YBW0867291	3 निर्वाचक का नाम : बहादुर पिता का नाम: गोतम गृह संख्या : 160 उम्र : 26 लिंग : पुरुष	YBW1190792
4 निर्वाचक का नाम : मुकेश पिता का नाम: रमेश गृह संख्या : 161 उम्र : 25 लिंग : पुरुष	YBW1328830	5 निर्वाचक का नाम : रामलाल पिता का नाम: नाका गृह संख्या : 162 उम्र : 28 लिंग : पुरुष	YBW1190818	6 निर्वाचक का नाम : कविता पति का नाम: विकास गृह संख्या : 163 उम्र : 31 लिंग : महिला	YBW1082932
7 निर्वाचक का नाम : पूंजीलाल पिता का नाम: भवानी शंकर गृह संख्या : 164 उम्र : 27 लिंग : पुरुष	YBW1082940	8 निर्वाचक का नाम : आशु पति का नाम: कमलेश गृह संख्या : 171 उम्र : 32 लिंग : महिला	YBW1158526	9 निर्वाचक का नाम : नानजी पिता का नाम: परतु गृह संख्या : 172 उम्र : 33 लिंग : पुरुष	YBW1082965
10 निर्वाचक का नाम : रखमा पिता का नाम: कावा गृह संख्या : 175 उम्र : 25 लिंग : पुरुष	YBW1427350	11 निर्वाचक का नाम : प्रकाश पिता का नाम: हमीरा गृह संख्या : 179 उम्र : 33 लिंग : पुरुष	YBW1082981	12 निर्वाचक का नाम : दिनेश पिता का नाम: हमीरा गृह संख्या : 179 उम्र : 31 लिंग : पुरुष	YBW1082999
13 निर्वाचक का नाम : मंजु पति का नाम: कालू गृह संख्या : 180 उम्र : 31 लिंग : महिला	YBW1083005	14 निर्वाचक का नाम : दिनेश पिता का नाम: रकमा गृह संख्या : 180 उम्र : 27 लिंग : पुरुष	YBW1083013	15 निर्वाचक का नाम : विनोद पिता का नाम: मांगीलाल गृह संख्या : 183 उम्र : 28 लिंग : पुरुष	YBW1083021
16 निर्वाचक का नाम : राज मल पिता का नाम: धूल जी गृह संख्या : 186 उम्र : 32 लिंग : पुरुष	YBW1233535	17 निर्वाचक का नाम : हरीश चंद पिता का नाम: धूल जी गृह संख्या : 186 उम्र : 31 लिंग : पुरुष	YBW1233550	18 निर्वाचक का नाम : नारायणलाल मईडा पिता का नाम: बापूलाल गृह संख्या : 187 उम्र : 27 लिंग : पुरुष	YBW1138932
19 निर्वाचक का नाम : सीमा पति का नाम: दिनेश गृह संख्या : 188 उम्र : 38 लिंग : महिला	YBW1275411	20 निर्वाचक का नाम : गौतम पिता का नाम: फुलजी गृह संख्या : 189 उम्र : 53 लिंग : पुरुष	YBW1427376	21 निर्वाचक का नाम : जीवतराम पिता का नाम: रमेश गृह संख्या : 190 उम्र : 25 लिंग : पुरुष	YBW1328848
22 निर्वाचक का नाम : रमीला पति का नाम: मनजी गृह संख्या : 192 उम्र : 34 लिंग : महिला	YBW1171289	23 निर्वाचक का नाम : गोतमलाल पिता का नाम: शांतीलाल गृह संख्या : 193 उम्र : 33 लिंग : पुरुष	YBW1138841	24 निर्वाचक का नाम : लीलावती पति का नाम: सोहनलाल गृह संख्या : 193 उम्र : 25 लिंग : महिला	YBW1328855
25 निर्वाचक का नाम : मुकेश पिता का नाम: कमजी गृह संख्या : 197 उम्र : 27 लिंग : पुरुष	YBW1138825	26 निर्वाचक का नाम : काली पति का नाम: रणछोड़ गृह संख्या : 199 उम्र : 29 लिंग : महिला	YBW1171354	27 निर्वाचक का नाम : लोकेश पिता का नाम: धीरजमल गृह संख्या : 209 उम्र : 35 लिंग : पुरुष	YBW1427970
28 निर्वाचक का नाम : धीरजमल पिता का नाम: गोतीया गृह संख्या : 210 उम्र : 68 लिंग : पुरुष	YBW1427939	29 निर्वाचक का नाम : सविता पति का नाम: छगनलाल गृह संख्या : 210 उम्र : 41 लिंग : महिला	YBW1428358	30 निर्वाचक का नाम : लक्ष्मी पिता का नाम: धीरजमल गृह संख्या : 210 उम्र : 27 लिंग : महिला	YBW1083039

31	YBW1328863	निर्वाचक का नाम : ललिता पति का नाम: मुकेश गृह संख्या : 211 उम्र : 25 लिंग : महिला	फोटो उपलब्ध	32	YBW1083047	निर्वाचक का नाम : अनीता पति का नाम: जीवतराम गृह संख्या : 212 उम्र : 27 लिंग : महिला	फोटो उपलब्ध	33	YBW1365428	निर्वाचक का नाम : शंकर पति का नाम: देवजी गृह संख्या : 215 उम्र : 56 लिंग : पुरुष	फोटो उपलब्ध
34	YBW1573914	निर्वाचक का नाम : सुखलाल दामोर पिता का नाम: मंजी गृह संख्या : 217 उम्र : 22 लिंग : पुरुष	फोटो उपलब्ध	35	YBW1138809	निर्वाचक का नाम : भूरालाल पिता का नाम: रंगजी गृह संख्या : 221 उम्र : 29 लिंग : पुरुष	फोटो उपलब्ध	36	YBW1328871	निर्वाचक का नाम : रमा पति का नाम: राजू गृह संख्या : 222 उम्र : 34 लिंग : महिला	फोटो उपलब्ध
37	YBW1138783	निर्वाचक का नाम : केसर नीनामा पिता का नाम: बदामीलाल गृह संख्या : 222 उम्र : 27 लिंग : महिला	फोटो उपलब्ध	38	YBW1215953	निर्वाचक का नाम : हरेद्र पिता का नाम: शांतीलाल गृह संख्या : 222 उम्र : 26 लिंग : पुरुष	फोटो उपलब्ध	39	YBW1428374	निर्वाचक का नाम : ईश्वरलाल पिता का नाम: शांतीलाल गृह संख्या : 222 उम्र : 25 लिंग : पुरुष	फोटो उपलब्ध
40	YBW0867309	निर्वाचक का नाम : दीपेश पिता का नाम: कमला शंकर गृह संख्या : 223 उम्र : 27 लिंग : पुरुष	फोटो उपलब्ध	41	YBW1333319	निर्वाचक का नाम : पन्नालाल पिता का नाम: शांतीलाल गृह संख्या : 224 उम्र : 32 लिंग : पुरुष	फोटो उपलब्ध	42	YBW1083054	निर्वाचक का नाम : रूप चंद पिता का नाम: लेम जी गृह संख्या : 230 उम्र : 33 लिंग : पुरुष	फोटो उपलब्ध
43	YBW1083062	निर्वाचक का नाम : कविता पति का नाम: रूप चंद गृह संख्या : 230 उम्र : 31 लिंग : महिला	फोटो उपलब्ध	44	YBW1428416	निर्वाचक का नाम : मोहनलाल पिता का नाम: वजेन्ना गृह संख्या : 232 उम्र : 25 लिंग : पुरुष	फोटो उपलब्ध	45	YBW1428184	निर्वाचक का नाम : देवा पति का नाम: राजेंद्र गृह संख्या : 241 उम्र : 33 लिंग : महिला	फोटो उपलब्ध
46	YBW1333251	निर्वाचक का नाम : भारत पिता का नाम: खेमचंद गृह संख्या : 248 उम्र : 38 लिंग : पुरुष	फोटो उपलब्ध	47	YBW1334085	निर्वाचक का नाम : रीना पति का नाम: भरत गृह संख्या : 248 उम्र : 29 लिंग : महिला	फोटो उपलब्ध	48	YBW1083070	निर्वाचक का नाम : विकास पिता का नाम: नाकसी गृह संख्या : 253 उम्र : 28 लिंग : पुरुष	फोटो उपलब्ध
49	YBW1332824	निर्वाचक का नाम : मनीषा पति का नाम: मोहनलाल गृह संख्या : 268 उम्र : 25 लिंग : महिला	फोटो उपलब्ध	50	YBW1332840	निर्वाचक का नाम : हनुतु पति का नाम: नटवरलाल गृह संख्या : 271 उम्र : 26 लिंग : महिला	फोटो उपलब्ध	51	YBW1332857	निर्वाचक का नाम : लसी पति का नाम: मुकेश गृह संख्या : 275 उम्र : 25 लिंग : महिला	फोटो उपलब्ध
52	YBW1214626	निर्वाचक का नाम : शैदा बी पठान पति का नाम: तौसीफ़ खा गृह संख्या : 278 उम्र : 32 लिंग : महिला	फोटो उपलब्ध	53	YBW1171420	निर्वाचक का नाम : मीना पिता का नाम: करमचंद गृह संख्या : 278 उम्र : 26 लिंग : महिला	फोटो उपलब्ध	54	YBW1530609	निर्वाचक का नाम : संजय चरपोटा पिता का नाम: मोहनलाल गृह संख्या : 286 उम्र : 24 लिंग : पुरुष	फोटो उपलब्ध
55	YBW1171446	निर्वाचक का नाम : अशोक पिता का नाम: रावजी गृह संख्या : 291 उम्र : 27 लिंग : पुरुष	फोटो उपलब्ध	56	YBW1083088	निर्वाचक का नाम : लक्ष्मी पिता का नाम: कालूराम गृह संख्या : 292 उम्र : 27 लिंग : महिला	फोटो उपलब्ध	57	YBW1083096	निर्वाचक का नाम : रविन्द्र पिता का नाम: भूरालाल गृह संख्या : 293 उम्र : 28 लिंग : पुरुष	फोटो उपलब्ध
58	YBW1083112	निर्वाचक का नाम : बलवन्त पिता का नाम: पूंजीलाल गृह संख्या : 300 उम्र : 27 लिंग : पुरुष	फोटो उपलब्ध	59	YBW1427442	निर्वाचक का नाम : रोहित पिता का नाम: गौतम लाल गृह संख्या : 305 उम्र : 25 लिंग : पुरुष	फोटो उपलब्ध	60	YBW1233584	निर्वाचक का नाम : बबली पति का नाम: मुकेश गृह संख्या : 307 उम्र : 28 लिंग : महिला	फोटो उपलब्ध

61	YBW1233576	फोटो उपलब्ध
निर्वाचक का नाम : मुकेश पिता का नाम: वीर जी गृह संख्या : 307 उम्र : 27 लिंग : पुरुष		

62	YBW1332873	फोटो उपलब्ध
निर्वाचक का नाम : देवचंद पिता का नाम: प्रभुलाल गृह संख्या : 308 उम्र : 34 लिंग : पुरुष		

63	YBW1233618	फोटो उपलब्ध
निर्वाचक का नाम : आशा पति का नाम: रमेश गृह संख्या : 309 उम्र : 41 लिंग : महिला		

64	YBW1233600	फोटो उपलब्ध
निर्वाचक का नाम : रमेश पिता का नाम: राव जी गृह संख्या : 309 उम्र : 29 लिंग : पुरुष		

65	YBW1181460	फोटो उपलब्ध
निर्वाचक का नाम : नितेश पिता का नाम: गटुलाल गृह संख्या : 311 उम्र : 27 लिंग : पुरुष		

66	YBW1181544	फोटो उपलब्ध
निर्वाचक का नाम : रामेश्वर पिता का नाम: धुलीराम गृह संख्या : 314 उम्र : 26 लिंग : पुरुष		

67	YBW1231422	फोटो उपलब्ध
निर्वाचक का नाम : गणेश पिता का नाम: अर्जुन गृह संख्या : 325 उम्र : 27 लिंग : पुरुष		

68	YBW1332899	फोटो उपलब्ध
निर्वाचक का नाम : ईश्वर पिता का नाम: बालचंद गृह संख्या : 329 उम्र : 25 लिंग : पुरुष		

69	YBW1427293	फोटो उपलब्ध
निर्वाचक का नाम : तुलसी पति का नाम: राजमल गृह संख्या : 1863 उम्र : 28 लिंग : महिला		

70	YBW1427327	फोटो उपलब्ध
निर्वाचक का नाम : मोहन पिता का नाम: बालचंद गृह संख्या : 1993 उम्र : 33 लिंग : महिला		

71	RJ/16/130/402448	निर्वाचक का नाम : सुरता पति का नाम: हरदु गृह संख्या : 157 उम्र : 69 लिंग : महिला	फोटो उपलब्ध	72	YBW1304492	निर्वाचक का नाम : रमेश पिता का नाम: नारिया गृह संख्या : 157 उम्र : 55 लिंग : पुरुष	फोटो उपलब्ध	73	YBW1304500	निर्वाचक का नाम : धारवी पति का नाम: रमेश गृह संख्या : 157 उम्र : 52 लिंग : महिला	फोटो उपलब्ध
74	YBW1275759	निर्वाचक का नाम : रुपा पति का नाम: रमेश गृह संख्या : 157 उम्र : 41 लिंग : महिला	फोटो उपलब्ध	75	YBW1458298	निर्वाचक का नाम : कालू पिता का नाम: रमेश गृह संख्या : 157 उम्र : 28 लिंग : पुरुष	फोटो उपलब्ध	76	YBW1458348	निर्वाचक का नाम : गोविंद पिता का नाम: रमेश गृह संख्या : 157 उम्र : 26 लिंग : पुरुष	फोटो उपलब्ध
77	YBW1515329	निर्वाचक का नाम : गवरी पति का नाम: कालू गृह संख्या : 157 उम्र : 26 लिंग : महिला	फोटो उपलब्ध	78	RJ/16/130/402251	निर्वाचक का नाम : देवजी पिता का नाम: पोजा गृह संख्या : 158 उम्र : 66 लिंग : पुरुष	फोटो उपलब्ध	79	RJ/16/130/402288	निर्वाचक का नाम : देवली पति का नाम: देवजी गृह संख्या : 158 उम्र : 64 लिंग : महिला	फोटो उपलब्ध
80	LJC1469691	निर्वाचक का नाम : सुका पति का नाम: रकमा गृह संख्या : 158 उम्र : 45 लिंग : महिला	फोटो उपलब्ध	81	LJC1909662	निर्वाचक का नाम : रकमचंद्र पिता का नाम: देवजी गृह संख्या : 158 उम्र : 44 लिंग : पुरुष	फोटो उपलब्ध	82	YBW0340968	निर्वाचक का नाम : जीवा पति का नाम: दिनेश गृह संख्या : 158 उम्र : 43 लिंग : महिला	फोटो उपलब्ध
83	YBW0340976	निर्वाचक का नाम : ईश्वर पिता का नाम: देवजी गृह संख्या : 158 उम्र : 34 लिंग : पुरुष	फोटो उपलब्ध	84	YBW1888692	निर्वाचक का नाम : दिनेश चंद्र निनामा पिता का नाम: देवीलाल निनामा गृह संख्या : 158 उम्र : 27 लिंग : पुरुष	फोटो उपलब्ध	85	YBW1308352	निर्वाचक का नाम : तुलसी पिता का नाम: देवाजी गृह संख्या : 158 उम्र : 26 लिंग : महिला	फोटो उपलब्ध
86	YBW1886621	निर्वाचक का नाम : बादल निनामा पिता का नाम: दिनेश चंद्र निनामा गृह संख्या : 158 उम्र : 20 लिंग : पुरुष	फोटो उपलब्ध	87	RJ/16/130/402193	निर्वाचक का नाम : तोली पति का नाम: धारिया गृह संख्या : 159 उम्र : 84 लिंग : महिला	फोटो उपलब्ध	88	YBW0497198	निर्वाचक का नाम : नारायण पिता का नाम: धिरीया गृह संख्या : 159 उम्र : 36 लिंग : पुरुष	फोटो उपलब्ध
89	YBW0497206	निर्वाचक का नाम : केसर पति का नाम: नारायण गृह संख्या : 159 उम्र : 36 लिंग : महिला	फोटो उपलब्ध	90	RJ/16/130/402091	निर्वाचक का नाम : गोतम पिता का नाम: भेरिया गृह संख्या : 160 उम्र : 59 लिंग : पुरुष	फोटो उपलब्ध	91	RJ/16/130/402192	निर्वाचक का नाम : लीला पति का नाम: गोतम गृह संख्या : 160 उम्र : 56 लिंग : महिला	फोटो उपलब्ध
92	YBW1083120	निर्वाचक का नाम : किरपा पति का नाम: खालुलाल गृह संख्या : 160 उम्र : 31 लिंग : महिला	फोटो उपलब्ध	93	YBW1632140	निर्वाचक का नाम : ईतारी पति का नाम: बहादुर नीनामा गृह संख्या : 160 उम्र : 27 लिंग : महिला	फोटो उपलब्ध	94	YBW1632231	निर्वाचक का नाम : कमला नीनामा पति का नाम: गणेशलाल नीनामा गृह संख्या : 160 उम्र : 22 लिंग : महिला	फोटो उपलब्ध
95	RJ/16/130/402194	निर्वाचक का नाम : जीवणी पति का नाम: भेरिया गृह संख्या : 161 उम्र : 82 लिंग : महिला	फोटो उपलब्ध	96	LJC1909993	निर्वाचक का नाम : रमेश पिता का नाम: भेरिया गृह संख्या : 161 उम्र : 44 लिंग : पुरुष	फोटो उपलब्ध	97	LJC1910009	निर्वाचक का नाम : साधु पति का नाम: रमेश गृह संख्या : 161 उम्र : 43 लिंग : महिला	फोटो उपलब्ध
98	YBW0341065	निर्वाचक का नाम : प्रकाश पिता का नाम: भेरिया गृह संख्या : 161 उम्र : 33 लिंग : पुरुष	फोटो उपलब्ध	99	YBW0341073	निर्वाचक का नाम : मंजू पति का नाम: प्रकाश गृह संख्या : 161 उम्र : 33 लिंग : महिला	फोटो उपलब्ध	100	YBW1632413	निर्वाचक का नाम : राजेंद्र नीनामा पिता का नाम: रमेश नीनामा गृह संख्या : 161 उम्र : 21 लिंग : पुरुष	फोटो उपलब्ध

101	RJ/16/130/402287	निर्वाचक का नाम : रकम पति का नाम: नाका गृह संख्या : 162 उम्र : 56 लिंग : महिला	फोटो उपलब्ध	102	RJ/16/130/402695	निर्वाचक का नाम : नाका पिता का नाम: भेरिया गृह संख्या : 162 उम्र : 54 लिंग : पुरुष	फोटो उपलब्ध	103	YBW0585711	निर्वाचक का नाम : लक्ष्मण पिता का नाम: नाका गृह संख्या : 162 उम्र : 32 लिंग : पुरुष	फोटो उपलब्ध
104	YBW1415090	निर्वाचक का नाम : लसी पति का नाम: हूरमा गृह संख्या : 162 उम्र : 31 लिंग : महिला	फोटो उपलब्ध	105	YBW1925817	निर्वाचक का नाम : सुनीता निनामा पति का नाम: लक्ष्मणलाल निनामा गृह संख्या : 162 उम्र : 24 लिंग : महिला	फोटो उपलब्ध	106	RJ/16/130/402160	निर्वाचक का नाम : लालसिंह पिता का नाम: भेरिया गृह संख्या : 163 उम्र : 52 लिंग : पुरुष	फोटो उपलब्ध
107	YBW1925486	निर्वाचक का नाम : दीतू निनामा पति का नाम: लाल सिंह निनामा गृह संख्या : 163 उम्र : 51 लिंग : महिला	फोटो उपलब्ध	108	YBW0454892	निर्वाचक का नाम : विकास पिता का नाम: लाल सिंह गृह संख्या : 163 उम्र : 32 लिंग : पुरुष	फोटो उपलब्ध	109	RJ/16/130/403003	निर्वाचक का नाम : भवानी शकर पिता का नाम: भेरिया गृह संख्या : 164 उम्र : 50 लिंग : पुरुष	फोटो उपलब्ध
110	LJC2028553	निर्वाचक का नाम : वजी पति का नाम: भवानी शकर गृह संख्या : 164 उम्र : 47 लिंग : महिला	फोटो उपलब्ध	111	YBW1790047	निर्वाचक का नाम : महेंद्र नीनामा पिता का नाम: भवानी शंकर गृह संख्या : 164 उम्र : 20 लिंग : पुरुष	फोटो उपलब्ध	112	RJ/16/130/402546	निर्वाचक का नाम : वेस्ती पति का नाम: दीपा गृह संख्या : 166 उम्र : 68 लिंग : महिला	फोटो उपलब्ध
113	LJC1469709	निर्वाचक का नाम : केसरीमल पिता का नाम: दीपा गृह संख्या : 166 उम्र : 46 लिंग : पुरुष	फोटो उपलब्ध	114	LJC1469717	निर्वाचक का नाम : पारी पति का नाम: केसरीमल गृह संख्या : 166 उम्र : 44 लिंग : महिला	फोटो उपलब्ध	115	LJC2028694	निर्वाचक का नाम : केसर पति का नाम: रंग लाल गृह संख्या : 167 उम्र : 55 लिंग : महिला	फोटो उपलब्ध
116	RJ/16/130/402232	निर्वाचक का नाम : रंग लाल पिता का नाम: रूपजी गृह संख्या : 167 उम्र : 54 लिंग : पुरुष	फोटो उपलब्ध	117	RJ/16/130/402579	निर्वाचक का नाम : लक्ष्मण पिता का नाम: रूपजी गृह संख्या : 168 उम्र : 58 लिंग : पुरुष	फोटो उपलब्ध	118	RJ/16/130/402550	निर्वाचक का नाम : मोती पति का नाम: लक्ष्मण गृह संख्या : 168 उम्र : 56 लिंग : महिला	फोटो उपलब्ध
119	YBW0341057	निर्वाचक का नाम : रूपली पति का नाम: कान्ति लाल गृह संख्या : 169 उम्र : 35 लिंग : महिला	फोटो उपलब्ध	120	YBW1415124	निर्वाचक का नाम : हूरमा पिता का नाम: धारजी गृह संख्या : 169 उम्र : 35 लिंग : पुरुष	फोटो उपलब्ध	121	YBW0341040	निर्वाचक का नाम : कान्ति लाल पिता का नाम: धारजी गृह संख्या : 169 उम्र : 33 लिंग : पुरुष	फोटो उपलब्ध
122	YBW0454900	निर्वाचक का नाम : विरजी पिता का नाम: धारजी गृह संख्या : 169 उम्र : 32 लिंग : पुरुष	फोटो उपलब्ध	123	RJ/16/130/402638	निर्वाचक का नाम : सेजन पति का नाम: रकमा गृह संख्या : 170 उम्र : 64 लिंग : महिला	फोटो उपलब्ध	124	YBW0341081	निर्वाचक का नाम : केशू पिता का नाम: रकमा गृह संख्या : 170 उम्र : 33 लिंग : पुरुष	फोटो उपलब्ध
125	YBW0341099	निर्वाचक का नाम : सीमा पति का नाम: केशू गृह संख्या : 170 उम्र : 33 लिंग : महिला	फोटो उपलब्ध	126	YBW0585729	निर्वाचक का नाम : हरीश चंद्र पिता का नाम: रकमा गृह संख्या : 170 उम्र : 32 लिंग : पुरुष	फोटो उपलब्ध	127	YBW1368000	निर्वाचक का नाम : राजू पति का नाम: हरीश चंद्र गृह संख्या : 170 उम्र : 30 लिंग : महिला	फोटो उपलब्ध
128	RJ/16/130/402015	निर्वाचक का नाम : नाथु पिता का नाम: रकमा गृह संख्या : 171 उम्र : 63 लिंग : पुरुष	फोटो उपलब्ध	129	YBW1083138	निर्वाचक का नाम : अशोक पिता का नाम: नाथु गृह संख्या : 171 उम्र : 32 लिंग : पुरुष	फोटो उपलब्ध	130	YBW1083146	निर्वाचक का नाम : कमलेश पिता का नाम: नाथु गृह संख्या : 171 उम्र : 29 लिंग : पुरुष	फोटो उपलब्ध

131 निर्वाचक का नाम : परतु पिता का नाम: रकमा गृह संख्या : 172 उम्र : 61 लिंग : पुरुष	RJ/16/130/402582	132 निर्वाचक का नाम : शान्ता पति का नाम: परतु गृह संख्या : 172 उम्र : 59 लिंग : महिला	RJ/16/130/402385	133 निर्वाचक का नाम : फूलिया पिता का नाम: ओंकार गृह संख्या : 173 उम्र : 66 लिंग : पुरुष	RJ/16/130/402143
134 निर्वाचक का नाम : मीठी पति का नाम: फूलिया गृह संख्या : 173 उम्र : 62 लिंग : महिला	RJ/16/130/402364	135 निर्वाचक का नाम : बालू पिता का नाम: फूलजी गृह संख्या : 173 उम्र : 33 लिंग : पुरुष	YBW0341131	136 निर्वाचक का नाम : काली पति का नाम: बालू गृह संख्या : 173 उम्र : 33 लिंग : महिला	YBW0341149
137 निर्वाचक का नाम : दिनेश मईडा पिता का नाम: फूलजी मईडा गृह संख्या : 173 उम्र : 32 लिंग : पुरुष	YBW1885672	138 निर्वाचक का नाम : कला पति का नाम: दिनेश गृह संख्या : 173 उम्र : 30 लिंग : महिला	YBW1312339	139 निर्वाचक का नाम : वाल चन्द पिता का नाम: ओंकार गृह संख्या : 174 उम्र : 56 लिंग : पुरुष	RJ/16/130/402236
140 निर्वाचक का नाम : वेलकी पति का नाम: वाल चन्द गृह संख्या : 174 उम्र : 54 लिंग : महिला	RJ/16/130/402323	141 निर्वाचक का नाम : विमला पति का नाम: मोहन गृह संख्या : 174 उम्र : 35 लिंग : महिला	YBW0454934	142 निर्वाचक का नाम : कावा पिता का नाम: ओंकार गृह संख्या : 175 उम्र : 59 लिंग : पुरुष	RJ/16/130/402134
143 निर्वाचक का नाम : इतरी पति का नाम: अशोक गृह संख्या : 175 उम्र : 34 लिंग : महिला	YBW0454884	144 निर्वाचक का नाम : राजु पिता का नाम: कावा गृह संख्या : 175 उम्र : 32 लिंग : पुरुष	YBW0454918	145 निर्वाचक का नाम : अशोक पिता का नाम: कावा गृह संख्या : 175 उम्र : 32 लिंग : पुरुष	YBW0454876
146 निर्वाचक का नाम : लीला पति का नाम: राजू गृह संख्या : 175 उम्र : 30 लिंग : महिला	YBW0725812	147 निर्वाचक का नाम : कंकु पति का नाम: कुशाला गृह संख्या : 176 उम्र : 85 लिंग : महिला	RJ/16/130/402562	148 निर्वाचक का नाम : गवरी पति का नाम: कावा गृह संख्या : 176 उम्र : 57 लिंग : महिला	RJ/16/130/402308
149 निर्वाचक का नाम : मार्नेग पिता का नाम: कुशाला गृह संख्या : 176 उम्र : 45 लिंग : पुरुष	YBW0050153	150 निर्वाचक का नाम : नाना पति का नाम: मार्नेग गृह संख्या : 176 उम्र : 44 लिंग : महिला	LJC1909670	151 निर्वाचक का नाम : पारी पति का नाम: वेलिया गृह संख्या : 177 उम्र : 66 लिंग : महिला	RJ/16/130/402387
152 निर्वाचक का नाम : रअजुन पिता का नाम: मार्नेग गृह संख्या : 178 उम्र : 63 लिंग : पुरुष	RJ/16/130/402696	153 निर्वाचक का नाम : नारायण पिता का नाम: मार्नेग गृह संख्या : 178 उम्र : 61 लिंग : पुरुष	RJ/16/130/402221	154 निर्वाचक का नाम : धूली पति का नाम: नारायण गृह संख्या : 178 उम्र : 57 लिंग : महिला	RJ/16/130/402388
155 निर्वाचक का नाम : रामा पिता का नाम: नारायण गृह संख्या : 178 उम्र : 32 लिंग : पुरुष	YBW0725820	156 निर्वाचक का नाम : मणी पति का नाम: रामा गृह संख्या : 178 उम्र : 32 लिंग : महिला	YBW0725838	157 निर्वाचक का नाम : जमना पति का नाम: हमीरा गृह संख्या : 179 उम्र : 78 लिंग : महिला	RJ/16/130/402285
158 निर्वाचक का नाम : तोलाराम पिता का नाम: हमीरा गृह संख्या : 179 उम्र : 46 लिंग : पुरुष	LJC1469725	159 निर्वाचक का नाम : रकमी पति का नाम: प्रकाश गृह संख्या : 179 उम्र : 32 लिंग : महिला	YBW1129329	160 निर्वाचक का नाम : ईंदीरा कलासुवा पिता का नाम: दिनेश गृह संख्या : 179 उम्र : 29 लिंग : महिला	YBW1557867

161 निर्वाचक का नाम : मणी पति का नाम: रकमा गृह संख्या : 180 उम्र : 89 लिंग : महिला	RJ/16/130/402044	162 निर्वाचक का नाम : धीरजमल माता का नाम: मणि गृह संख्या : 180 उम्र : 31 लिंग : पुरुष	YBW1083161	163 निर्वाचक का नाम : रामा पिता का नाम: हुरिया गृह संख्या : 181 उम्र : 54 लिंग : पुरुष	RJ/16/130/402698
164 निर्वाचक का नाम : कोयरी पति का नाम: रामा गृह संख्या : 181 उम्र : 50 लिंग : महिला	RJ/16/130/402740	165 निर्वाचक का नाम : परमेश पिता का नाम: राम गृह संख्या : 181 उम्र : 23 लिंग : पुरुष	YBW1699925	166 निर्वाचक का नाम : रजनी पति का नाम: परमेश गृह संख्या : 181 उम्र : 21 लिंग : महिला	YBW1689025
167 निर्वाचक का नाम : दरिया पति का नाम: नरू गृह संख्या : 182 उम्र : 77 लिंग : महिला	RJ/16/130/402060	168 निर्वाचक का नाम : मांगीलाल मईडा पिता का नाम: नरू मईडा गृह संख्या : 182 उम्र : 55 लिंग : पुरुष	YBW1924034	169 निर्वाचक का नाम : पन्नालाल पिता का नाम: नरू गृह संख्या : 182 उम्र : 42 लिंग : पुरुष	LJC1909563
170 निर्वाचक का नाम : सुका पति का नाम: पन्नालाल गृह संख्या : 182 उम्र : 35 लिंग : महिला	YBW0725846	171 निर्वाचक का नाम : राजु पिता का नाम: नरू गृह संख्या : 182 उम्र : 34 लिंग : पुरुष	YBW0340984	172 निर्वाचक का नाम : सुका पति का नाम: राजु गृह संख्या : 182 उम्र : 32 लिंग : महिला	YBW0725853
173 निर्वाचक का नाम : कोयरी पति का नाम: मांगी लाल गृह संख्या : 183 उम्र : 52 लिंग : महिला	YBW1395995	174 निर्वाचक का नाम : काली पति का नाम: वीनोद गृह संख्या : 183 उम्र : 31 लिंग : महिला	YBW1083179	175 निर्वाचक का नाम : जितेंद्र मैदा मागीलाल पिता का नाम: मागीलाल मागीलाल गृह संख्या : 183 उम्र : 21 लिंग : पुरुष	YBW1672252
176 निर्वाचक का नाम : नारजी पिता का नाम: भाणजी गृह संख्या : 184 उम्र : 76 लिंग : पुरुष	RJ/16/130/402073	177 निर्वाचक का नाम : पोजी पति का नाम: नारजी गृह संख्या : 184 उम्र : 73 लिंग : महिला	RJ/16/130/402055	178 निर्वाचक का नाम : मणिलाल पिता का नाम: नारजी गृह संख्या : 184 उम्र : 49 लिंग : पुरुष	LJC1469733
179 निर्वाचक का नाम : कला पति का नाम: मणीलाल गृह संख्या : 184 उम्र : 44 लिंग : महिला	LJC1469741	180 निर्वाचक का नाम : मनसु पिता का नाम: नारजी गृह संख्या : 184 उम्र : 40 लिंग : पुरुष	YBW1275403	181 निर्वाचक का नाम : डाकू पति का नाम: मनसु लाल गृह संख्या : 184 उम्र : 38 लिंग : महिला	LJC1909266
182 निर्वाचक का नाम : विठल पिता का नाम: भाणजी गृह संख्या : 184 उम्र : 31 लिंग : पुरुष	YBW0585737	183 निर्वाचक का नाम : सीता पति का नाम: नाकु गृह संख्या : 185 उम्र : 51 लिंग : महिला	YBW1083187	184 निर्वाचक का नाम : नारायण लाल पिता का नाम: नकु गृह संख्या : 185 उम्र : 25 लिंग : पुरुष	YBW1702513
185 निर्वाचक का नाम : धुलजी पिता का नाम: चनणा गृह संख्या : 186 उम्र : 59 लिंग : पुरुष	RJ/16/130/402092	186 निर्वाचक का नाम : केसर पति का नाम: धुलजी गृह संख्या : 186 उम्र : 56 लिंग : महिला	RJ/16/130/402601	187 निर्वाचक का नाम : नरपत लाल पिता का नाम: धुलजी गृह संख्या : 186 उम्र : 27 लिंग : पुरुष	YBW1701036
188 निर्वाचक का नाम : शीला पिता का नाम: धुलजी गृह संख्या : 186 उम्र : 23 लिंग : महिला	YBW1689512	189 निर्वाचक का नाम : करम चन्द पिता का नाम: भोगजी गृह संख्या : 187 उम्र : 66 लिंग : पुरुष	RJ/16/130/402147	190 निर्वाचक का नाम : धूली पति का नाम: करम चन्द गृह संख्या : 187 उम्र : 63 लिंग : महिला	RJ/16/130/402316

191	RJ/16/130/403024	निर्वाचक का नाम : बापु लाल पिता का नाम: करम चन्द गृह संख्या : 187 उम्र : 52 लिंग : पुरुष	फोटो उपलब्ध	192	LJC1909050	निर्वाचक का नाम : मन्था पति का नाम: बापुलाल गृह संख्या : 187 उम्र : 44 लिंग : महिला	फोटो उपलब्ध	193	LJC1469766	निर्वाचक का नाम : सुका पति का नाम: मनोहरलाल गृह संख्या : 187 उम्र : 42 लिंग : महिला	फोटो उपलब्ध
194	YBW1368067	निर्वाचक का नाम : मनोहर पिता का नाम: करमचंद्र गृह संख्या : 187 उम्र : 41 लिंग : पुरुष	फोटो उपलब्ध	195	YBW0725861	निर्वाचक का नाम : संजय पिता का नाम: करमचंद्र गृह संख्या : 187 उम्र : 32 लिंग : पुरुष	फोटो उपलब्ध	196	YBW0725879	निर्वाचक का नाम : बसंति पति का नाम: संजय गृह संख्या : 187 उम्र : 32 लिंग : महिला	फोटो उपलब्ध
197	RJ/16/130/402224	निर्वाचक का नाम : फुलजी पिता का नाम: खातु गृह संख्या : 188 उम्र : 69 लिंग : पुरुष	फोटो उपलब्ध	198	RJ/16/130/402309	निर्वाचक का नाम : पोनी पति का नाम: फुलजी गृह संख्या : 188 उम्र : 66 लिंग : महिला	फोटो उपलब्ध	199	LJC1909092	निर्वाचक का नाम : पेमली पति का नाम: विश्राम गृह संख्या : 188 उम्र : 46 लिंग : महिला	फोटो उपलब्ध
200	LJC1469782	निर्वाचक का नाम : वापुलाल पिता का नाम: फूलजी गृह संख्या : 188 उम्र : 44 लिंग : पुरुष	फोटो उपलब्ध	201	LJC1469774	निर्वाचक का नाम : विश्राम पिता का नाम: फुलजी गृह संख्या : 188 उम्र : 43 लिंग : पुरुष	फोटो उपलब्ध	202	YBW0725895	निर्वाचक का नाम : दिनेश पिता का नाम: फूलजी गृह संख्या : 188 उम्र : 39 लिंग : पुरुष	फोटो उपलब्ध
203	YBW0725903	निर्वाचक का नाम : प्रकाश पिता का नाम: फूलजी गृह संख्या : 188 उम्र : 34 लिंग : पुरुष	फोटो उपलब्ध	204	YBW0725887	निर्वाचक का नाम : बबली पति का नाम: प्रकाश गृह संख्या : 188 उम्र : 31 लिंग : महिला	फोटो उपलब्ध	205	YBW1886696	निर्वाचक का नाम : श्रवण कुमार निनामा पिता का नाम: विश्राम निनामा गृह संख्या : 188 उम्र : 24 लिंग : पुरुष	फोटो उपलब्ध
206	YBW1789353	निर्वाचक का नाम : मंजुला कुमारी नीनामा पिता का नाम: विश्राम नीनामा नीनामा गृह संख्या : 188 उम्र : 20 लिंग : महिला	फोटो उपलब्ध	207	RJ/16/130/402057	निर्वाचक का नाम : तुलसी पति का नाम: गोतम गृह संख्या : 189 उम्र : 54 लिंग : महिला	फोटो उपलब्ध	208	YBW1513944	निर्वाचक का नाम : सविता पति का नाम: रमन लाल गृह संख्या : 189 उम्र : 31 लिंग : महिला	फोटो उपलब्ध
209	RJ/16/130/402206	निर्वाचक का नाम : समसु पति का नाम: रमेश गृह संख्या : 190 उम्र : 54 लिंग : महिला	फोटो उपलब्ध	210	RJ/16/130/402502	निर्वाचक का नाम : रमेश पिता का नाम: नागजी गृह संख्या : 190 उम्र : 52 लिंग : पुरुष	फोटो उपलब्ध	211	YBW1513860	निर्वाचक का नाम : रामलाल पिता का नाम: रमेश चंद्रा गृह संख्या : 190 उम्र : 34 लिंग : पुरुष	फोटो उपलब्ध
212	YBW1365303	निर्वाचक का नाम : लीला पति का नाम: रामलाल गृह संख्या : 190 उम्र : 33 लिंग : महिला	फोटो उपलब्ध	213	YBW0725929	निर्वाचक का नाम : लक्ष्मण पिता का नाम: रमेश गृह संख्या : 190 उम्र : 32 लिंग : पुरुष	फोटो उपलब्ध	214	RJ/16/130/402122	निर्वाचक का नाम : नारायण पिता का नाम: नागजी गृह संख्या : 191 उम्र : 56 लिंग : पुरुष	फोटो उपलब्ध
215	RJ/16/130/402208	निर्वाचक का नाम : झेना पति का नाम: नारायण गृह संख्या : 191 उम्र : 53 लिंग : महिला	फोटो उपलब्ध	216	LJC1469808	निर्वाचक का नाम : मनजी पिता का नाम: रूपचंद्र गृह संख्या : 192 उम्र : 45 लिंग : पुरुष	फोटो उपलब्ध	217	RJ/16/130/403032	निर्वाचक का नाम : नानकी पति का नाम: शान्ती लाल गृह संख्या : 193 उम्र : 54 लिंग : महिला	फोटो उपलब्ध
218	RJ/16/130/403031	निर्वाचक का नाम : शान्ती लाल पिता का नाम: रूप चन्द्र गृह संख्या : 193 उम्र : 52 लिंग : पुरुष	फोटो उपलब्ध	219	YBW0725945	निर्वाचक का नाम : सोहनलाल पिता का नाम: शांतिलाल गृह संख्या : 193 उम्र : 30 लिंग : पुरुष	फोटो उपलब्ध	220	RJ/16/130/402310	निर्वाचक का नाम : नरदा पति का नाम: नारायण गृह संख्या : 194 उम्र : 65 लिंग : महिला	फोटो उपलब्ध

221	YBW1083195	निर्वाचक का नाम : नाकुराम पिता का नाम: नारायण गृह संख्या : 194 उम्र : 37 लिंग : पुरुष	फोटो उपलब्ध	222	YBW1083203	निर्वाचक का नाम : देवीलाल पिता का नाम: नारायण गृह संख्या : 194 उम्र : 34 लिंग : पुरुष	फोटो उपलब्ध	223	YBW1083211	निर्वाचक का नाम : विमला पति का नाम: नाकुराम गृह संख्या : 194 उम्र : 33 लिंग : महिला	फोटो उपलब्ध
224	YBW1083229	निर्वाचक का नाम : सुरता पति का नाम: देवीलाल गृह संख्या : 194 उम्र : 32 लिंग : महिला	फोटो उपलब्ध	225	RJ/16/130/402035	निर्वाचक का नाम : खेमा पिता का नाम: हीरा गृह संख्या : 195 उम्र : 66 लिंग : पुरुष	फोटो उपलब्ध	226	RJ/16/130/402175	निर्वाचक का नाम : कंकु पति का नाम: खेमा गृह संख्या : 195 उम्र : 65 लिंग : महिला	फोटो उपलब्ध
227	YBW1083237	निर्वाचक का नाम : परमेश पिता का नाम: खेमा गृह संख्या : 195 उम्र : 33 लिंग : पुरुष	फोटो उपलब्ध	228	YBW1083245	निर्वाचक का नाम : बदामीलाल पिता का नाम: खेमा गृह संख्या : 195 उम्र : 29 लिंग : पुरुष	फोटो उपलब्ध	229	YBW1457134	निर्वाचक का नाम : प्रियंका पति का नाम: बदामीलाल गृह संख्या : 195 उम्र : 24 लिंग : महिला	फोटो उपलब्ध
230	RJ/16/130/402017	निर्वाचक का नाम : हीरा पिता का नाम: हुरता गृह संख्या : 196 उम्र : 89 लिंग : पुरुष	फोटो उपलब्ध	231	RJ/16/130/402036	निर्वाचक का नाम : अमरू पिता का नाम: हीरा गृह संख्या : 197 उम्र : 72 लिंग : पुरुष	फोटो उपलब्ध	232	RJ/16/130/402169	निर्वाचक का नाम : शम्भुडी पति का नाम: अमरू गृह संख्या : 197 उम्र : 66 लिंग : महिला	फोटो उपलब्ध
233	RJ/16/130/402313	निर्वाचक का नाम : सुगना पति का नाम: कमजी गृह संख्या : 197 उम्र : 61 लिंग : महिला	फोटो उपलब्ध	234	YBW1083252	निर्वाचक का नाम : सुका पति का नाम: धुलीराम गृह संख्या : 197 उम्र : 39 लिंग : महिला	फोटो उपलब्ध	235	YBW1083260	निर्वाचक का नाम : धुलीराम पिता का नाम: अमरा गृह संख्या : 197 उम्र : 39 लिंग : पुरुष	फोटो उपलब्ध
236	YBW1083278	निर्वाचक का नाम : रमेश पिता का नाम: अमरा गृह संख्या : 197 उम्र : 38 लिंग : पुरुष	फोटो उपलब्ध	237	YBW1083286	निर्वाचक का नाम : हंसा पति का नाम: रमेश गृह संख्या : 197 उम्र : 35 लिंग : महिला	फोटो उपलब्ध	238	YBW1083294	निर्वाचक का नाम : सुखलाल पिता का नाम: अमरा गृह संख्या : 197 उम्र : 34 लिंग : पुरुष	फोटो उपलब्ध
239	YBW1083302	निर्वाचक का नाम : सीमा पति का नाम: सुखलाल गृह संख्या : 197 उम्र : 33 लिंग : महिला	फोटो उपलब्ध	240	YBW1083310	निर्वाचक का नाम : प्रकाश पिता का नाम: अमरा गृह संख्या : 197 उम्र : 33 लिंग : पुरुष	फोटो उपलब्ध	241	YBW1083328	निर्वाचक का नाम : केसर पति का नाम: प्रकाश गृह संख्या : 197 उम्र : 31 लिंग : महिला	फोटो उपलब्ध
242	YBW1083336	निर्वाचक का नाम : ईश्वरलाल पिता का नाम: अमरा गृह संख्या : 197 उम्र : 28 लिंग : पुरुष	फोटो उपलब्ध	243	YBW1456946	निर्वाचक का नाम : लाली पति का नाम: विजयपाल गृह संख्या : 197 उम्र : 28 लिंग : महिला	फोटो उपलब्ध	244	YBW1457092	निर्वाचक का नाम : मीनाक्षी पति का नाम: ईश्वरलाल गृह संख्या : 197 उम्र : 28 लिंग : महिला	फोटो उपलब्ध
245	YBW1457043	निर्वाचक का नाम : विजयपाल पिता का नाम: अमरा गृह संख्या : 197 उम्र : 26 लिंग : पुरुष	फोटो उपलब्ध	246	YBW1734136	निर्वाचक का नाम : कल्पना नीनामा पिता का नाम: धूलिराम नीनामा नीनामा गृह संख्या : 197 उम्र : 20 लिंग : महिला	फोटो उपलब्ध	247	RJ/16/130/402037	निर्वाचक का नाम : हिरा लाल पिता का नाम: मोतीया गृह संख्या : 198 उम्र : 68 लिंग : पुरुष	फोटो उपलब्ध
248	RJ/16/130/403033	निर्वाचक का नाम : लसी पति का नाम: हिरा लाल गृह संख्या : 198 उम्र : 64 लिंग : महिला	फोटो उपलब्ध	249	YBW1535590	निर्वाचक का नाम : अनिता नीनामा पिता का नाम: हीरालाल गृह संख्या : 198 उम्र : 23 लिंग : महिला	फोटो उपलब्ध	250	RJ/16/130/402279	निर्वाचक का नाम : कलु पति का नाम: नाधु गृह संख्या : 199 उम्र : 63 लिंग : महिला	फोटो उपलब्ध

251	YBW0725952	निर्वाचक का नाम : रणछोड़ पिता का नाम: नाथू गृह संख्या : 199 उम्र : 30 लिंग : पुरुष	फोटो उपलब्ध	252	YBW1577774	निर्वाचक का नाम : लक्ष्मी नीनामा पिता का नाम: नथू गृह संख्या : 199 उम्र : 22 लिंग : महिला	फोटो उपलब्ध	253	RJ/16/130/402112	निर्वाचक का नाम : देवं पति का नाम: बक्सु गृह संख्या : 208 उम्र : 54 लिंग : महिला	फोटो उपलब्ध
254	RJ/16/130/402025	निर्वाचक का नाम : गोतम पिता का नाम: हीरा गृह संख्या : 209 उम्र : 56 लिंग : पुरुष	फोटो उपलब्ध	255	RJ/16/130/402120	निर्वाचक का नाम : गंगा पति का नाम: गोतम गृह संख्या : 209 उम्र : 54 लिंग : महिला	फोटो उपलब्ध	256	RJ/16/130/402026	निर्वाचक का नाम : बक्सु पिता का नाम: हीरा गृह संख्या : 209 उम्र : 52 लिंग : पुरुष	फोटो उपलब्ध
257	YBW0725994	निर्वाचक का नाम : शारदा पति का नाम: लोकेश गृह संख्या : 209 उम्र : 35 लिंग : महिला	फोटो उपलब्ध	258	YBW1083344	निर्वाचक का नाम : विना पति का नाम: पवन गृह संख्या : 209 उम्र : 32 लिंग : महिला	फोटो उपलब्ध	259	YBW0725978	निर्वाचक का नाम : जीवनराम पिता का नाम: बक्सु गृह संख्या : 209 उम्र : 30 लिंग : पुरुष	फोटो उपलब्ध
260	YBW1456888	निर्वाचक का नाम : दुर्गा पति का नाम: जीवतराम गृह संख्या : 209 उम्र : 30 लिंग : महिला	फोटो उपलब्ध	261	YBW1083351	निर्वाचक का नाम : सोहन पिता का नाम: गोतम गृह संख्या : 209 उम्र : 28 लिंग : पुरुष	फोटो उपलब्ध	262	YBW1275429	निर्वाचक का नाम : पवन पिता का नाम: गोतम गृह संख्या : 209 उम्र : 28 लिंग : पुरुष	फोटो उपलब्ध
263	LJC1469873	निर्वाचक का नाम : कमला पति का नाम: धीरजमल गृह संख्या : 210 उम्र : 59 लिंग : महिला	फोटो उपलब्ध	264	RJ/16/130/403037	निर्वाचक का नाम : राजमल पिता का नाम: धीरजमल गृह संख्या : 210 उम्र : 48 लिंग : पुरुष	फोटो उपलब्ध	265	RJ/16/130/403028	निर्वाचक का नाम : कंकू पति का नाम: राजमल गृह संख्या : 210 उम्र : 48 लिंग : महिला	फोटो उपलब्ध
266	YBW1872936	निर्वाचक का नाम : छगन लाल निनामा पिता का नाम: धीरजमल निनामा गृह संख्या : 210 उम्र : 47 लिंग : पुरुष	फोटो उपलब्ध	267	LJC1469865	निर्वाचक का नाम : प्रकाश पिता का नाम: धीरजमल गृह संख्या : 210 उम्र : 42 लिंग : पुरुष	फोटो उपलब्ध	268	YBW0726000	निर्वाचक का नाम : दिनेश पिता का नाम: धीरजमल गृह संख्या : 210 उम्र : 37 लिंग : पुरुष	फोटो उपलब्ध
269	YBW0198259	निर्वाचक का नाम : रमीला पति का नाम: प्रकाशचन्द्र गृह संख्या : 210 उम्र : 36 लिंग : महिला	फोटो उपलब्ध	270	YBW0726018	निर्वाचक का नाम : तोली पति का नाम: दिनेश गृह संख्या : 210 उम्र : 32 लिंग : महिला	फोटो उपलब्ध	271	YBW1672328	निर्वाचक का नाम : सोनिया नीनामा पिता का नाम: राजू नीनामा राजू नीनामा गृह संख्या : 210 उम्र : 21 लिंग : महिला	फोटो उपलब्ध
272	YBW1674290	निर्वाचक का नाम : मनीषा नीनामा पिता का नाम: छगनलाल नीनामा गृह संख्या : 210 उम्र : 21 लिंग : महिला	फोटो उपलब्ध	273	YBW1734128	निर्वाचक का नाम : रेखा कुमारी निमाना पिता का नाम: राजू नीनामा नीनामा गृह संख्या : 210 उम्र : 20 लिंग : महिला	फोटो उपलब्ध	274	RJ/16/130/403029	निर्वाचक का नाम : रूपा पति का नाम: राजेंग गृह संख्या : 211 उम्र : 56 लिंग : महिला	फोटो उपलब्ध
275	YBW0726034	निर्वाचक का नाम : गणेश पिता का नाम: राजेंग गृह संख्या : 211 उम्र : 30 लिंग : पुरुष	फोटो उपलब्ध	276	YBW0726042	निर्वाचक का नाम : गीता पति का नाम: गणेश गृह संख्या : 211 उम्र : 30 लिंग : महिला	फोटो उपलब्ध	277	YBW1083369	निर्वाचक का नाम : मुकेश पिता का नाम: राजेंग गृह संख्या : 211 उम्र : 28 लिंग : पुरुष	फोटो उपलब्ध
278	YBW1083377	निर्वाचक का नाम : पवन पिता का नाम: राजेंग गृह संख्या : 211 उम्र : 27 लिंग : पुरुष	फोटो उपलब्ध	279	YBW1935352	निर्वाचक का नाम : आशा निनामा पति का नाम: पवन निनामा गृह संख्या : 211 उम्र : 23 लिंग : महिला	फोटो उपलब्ध	280	RJ/16/130/402699	निर्वाचक का नाम : गंगा पति का नाम: नारायण गृह संख्या : 212 उम्र : 55 लिंग : महिला	फोटो उपलब्ध

281	YBW1083385	निर्वाचक का नाम : जीवतराम पिता का नाम: नारायण गृह संख्या : 212 उम्र : 27 लिंग : पुरुष	फोटो उपलब्ध	282	YBW1365337	निर्वाचक का नाम : विक्रम पिता का नाम: नारायणलाल गृह संख्या : 212 उम्र : 26 लिंग : पुरुष	फोटो उपलब्ध	283	YBW1925619	निर्वाचक का नाम : मोनिका , डामोर पिता का नाम: विक्रम , डामोर गृह संख्या : 212 उम्र : 23 लिंग : महिला	फोटो उपलब्ध
284	RJ/16/130/402700	निर्वाचक का नाम : भुला पति का नाम: रमण गृह संख्या : 213 उम्र : 53 लिंग : महिला	फोटो उपलब्ध	285	RJ/16/130/402492	निर्वाचक का नाम : गंगा पति का नाम: वालजी गृह संख्या : 214 उम्र : 77 लिंग : महिला	फोटो उपलब्ध	286	LJC1469881	निर्वाचक का नाम : रमेश पिता का नाम: वालजी गृह संख्या : 214 उम्र : 46 लिंग : पुरुष	फोटो उपलब्ध
287	LJC1469899	निर्वाचक का नाम : काउडी पति का नाम: रमेश गृह संख्या : 214 उम्र : 44 लिंग : महिला	फोटो उपलब्ध	288	LJC1469907	निर्वाचक का नाम : हरिश चन्द्र पिता का नाम: वजिया गृह संख्या : 214 उम्र : 42 लिंग : पुरुष	फोटो उपलब्ध	289	LJC1910025	निर्वाचक का नाम : गंगा पति का नाम: हरीशचन्द्र गृह संख्या : 214 उम्र : 35 लिंग : महिला	फोटो उपलब्ध
290	RJ/16/130/402427	निर्वाचक का नाम : देवं पति का नाम: कानजी गृह संख्या : 215 उम्र : 61 लिंग : महिला	फोटो उपलब्ध	291	YBW1365485	निर्वाचक का नाम : कांता पति का नाम: शंकर गृह संख्या : 215 उम्र : 57 लिंग : महिला	फोटो उपलब्ध	292	YBW1083401	निर्वाचक का नाम : बबली पति का नाम: राजेंग गृह संख्या : 215 उम्र : 39 लिंग : महिला	फोटो उपलब्ध
293	YBW0585752	निर्वाचक का नाम : उदयलाल पिता का नाम: कानजी गृह संख्या : 215 उम्र : 36 लिंग : पुरुष	फोटो उपलब्ध	294	YBW1275783	निर्वाचक का नाम : अनिता पति का नाम: उदय लाल गृह संख्या : 215 उम्र : 35 लिंग : महिला	फोटो उपलब्ध	295	YBW0585745	निर्वाचक का नाम : राजेंग पिता का नाम: कानजी गृह संख्या : 215 उम्र : 31 लिंग : पुरुष	फोटो उपलब्ध
296	YBW1234293	निर्वाचक का नाम : कना पिता का नाम: कानजी गृह संख्या : 215 उम्र : 26 लिंग : महिला	फोटो उपलब्ध	297	RJ/16/130/402168	निर्वाचक का नाम : रकमा पिता का नाम: भाणजी गृह संख्या : 216 उम्र : 49 लिंग : पुरुष	फोटो उपलब्ध	298	YBW0585760	निर्वाचक का नाम : दिनेश पिता का नाम: भाणजी गृह संख्या : 216 उम्र : 31 लिंग : पुरुष	फोटो उपलब्ध
299	YBW1083419	निर्वाचक का नाम : निरमा पति का नाम: विठल गृह संख्या : 216 उम्र : 28 लिंग : महिला	फोटो उपलब्ध	300	YBW1925536	निर्वाचक का नाम : शान्ति निनामा पति का नाम: कांतिलाल निनामा गृह संख्या : 216 उम्र : 28 लिंग : महिला	फोटो उपलब्ध	301	YBW1137959	निर्वाचक का नाम : कांतिलाल पिता का नाम: भाणजी गृह संख्या : 216 उम्र : 27 लिंग : पुरुष	फोटो उपलब्ध
302	RJ/16/130/402249	निर्वाचक का नाम : मनजी पिता का नाम: देवजी गृह संख्या : 217 उम्र : 62 लिंग : पुरुष	फोटो उपलब्ध	303	RJ/16/130/402483	निर्वाचक का नाम : राजु पति का नाम: मनजी गृह संख्या : 217 उम्र : 58 लिंग : महिला	फोटो उपलब्ध	304	YBW1275858	निर्वाचक का नाम : किशन लाल पिता का नाम: मनजी गृह संख्या : 217 उम्र : 29 लिंग : पुरुष	फोटो उपलब्ध
305	YBW0284281	निर्वाचक का नाम : मोती लाल पिता का नाम: कमजी गृह संख्या : 220 उम्र : 59 लिंग : पुरुष	फोटो उपलब्ध	306	RJ/16/130/402701	निर्वाचक का नाम : सन्ता पति का नाम: मोती लाल गृह संख्या : 220 उम्र : 56 लिंग : महिला	फोटो उपलब्ध	307	YBW1275809	निर्वाचक का नाम : बादामीलाल पिता का नाम: मोती लाल गृह संख्या : २२० उम्र : 31 लिंग : पुरुष	फोटो उपलब्ध
308	YBW0726067	निर्वाचक का नाम : विजयपाल पिता का नाम: मोतीलाल गृह संख्या : 220 उम्र : 30 लिंग : पुरुष	फोटो उपलब्ध	309	YBW1638238	निर्वाचक का नाम : कला पति का नाम: बादामीलाल सारेल गृह संख्या : 220 उम्र : 30 लिंग : महिला	फोटो उपलब्ध	310	YBW1975804	निर्वाचक का नाम : ज्योतिराम सारेल पिता का नाम: मोतीलाल सारेल गृह संख्या : 220 उम्र : 24 लिंग : पुरुष	फोटो उपलब्ध

311	YBW2047413	निर्वाचक का नाम : अंजु सारेल पति का नाम: ज्योतिराम सारेल गृह संख्या : 220 उम्र : 19 लिंग : महिला	फोटो उपलब्ध	312	RJ/16/130/402389	निर्वाचक का नाम : केसर पति का नाम: रंगजी गृह संख्या : 221 उम्र : 51 लिंग : महिला	फोटो उपलब्ध	313	RJ/16/130/402286	निर्वाचक का नाम : झाबु पति का नाम: शान्ती लाल गृह संख्या : 222 उम्र : 53 लिंग : महिला	फोटो उपलब्ध
314	RJ/16/130/402132	निर्वाचक का नाम : शान्ती लाल पिता का नाम: हिरजी गृह संख्या : 222 उम्र : 51 लिंग : पुरुष	फोटो उपलब्ध	315	YBW0726075	निर्वाचक का नाम : राजू पिता का नाम: शांतिलाल गृह संख्या : 222 उम्र : 34 लिंग : पुरुष	फोटो उपलब्ध	316	YBW1083427	निर्वाचक का नाम : बदामीलाल पिता का नाम: शान्तिलाल गृह संख्या : 222 उम्र : 33 लिंग : पुरुष	फोटो उपलब्ध
317	YBW1083443	निर्वाचक का नाम : बहादुर पिता का नाम: शान्तिलाल गृह संख्या : 222 उम्र : 27 लिंग : पुरुष	फोटो उपलब्ध	318	YBW1582238	निर्वाचक का नाम : गणेशलाल नीनामा पिता का नाम: शांतिलाल गृह संख्या : 222 उम्र : 22 लिंग : पुरुष	फोटो उपलब्ध	319	RJ/16/130/402577	निर्वाचक का नाम : कमला शंकर पिता का नाम: अमरिया गृह संख्या : 223 उम्र : 54 लिंग : पुरुष	फोटो उपलब्ध
320	RJ/16/130/402487	निर्वाचक का नाम : चम्पा पति का नाम: कमला शंकर गृह संख्या : 223 उम्र : 51 लिंग : महिला	फोटो उपलब्ध	321	YBW0726083	निर्वाचक का नाम : कला पति का नाम: जीवतराम गृह संख्या : 223 उम्र : 37 लिंग : महिला	फोटो उपलब्ध	322	YBW0585786	निर्वाचक का नाम : जीवा पिता का नाम: कमलाशंकर गृह संख्या : 223 उम्र : 33 लिंग : महिला	फोटो उपलब्ध
323	YBW1129337	निर्वाचक का नाम : हिना पति का नाम: दीपेश गृह संख्या : 223 उम्र : 29 लिंग : महिला	फोटो उपलब्ध	324	YBW1589241	निर्वाचक का नाम : केशर दामोर पिता का नाम: कमलशंकर गृह संख्या : 223 उम्र : 22 लिंग : महिला	फोटो उपलब्ध	325	RJ/16/130/402090	निर्वाचक का नाम : शान्ती लाल पिता का नाम: अमरिया गृह संख्या : 224 उम्र : 57 लिंग : पुरुष	फोटो उपलब्ध
326	LJC1909977	निर्वाचक का नाम : शान्ति पति का नाम: शान्तिलाल गृह संख्या : 224 उम्र : 56 लिंग : महिला	फोटो उपलब्ध	327	LJC1909779	निर्वाचक का नाम : मन्जु पति का नाम: प्रभू गृह संख्या : 224 उम्र : 43 लिंग : महिला	फोटो उपलब्ध	328	YBW0050492	निर्वाचक का नाम : राजेन्द्र पिता का नाम: शान्तिलाल गृह संख्या : 224 उम्र : 42 लिंग : पुरुष	फोटो उपलब्ध
329	YBW0497230	निर्वाचक का नाम : अनिता पति का नाम: राजेन्द्र गृह संख्या : 224 उम्र : 37 लिंग : महिला	फोटो उपलब्ध	330	YBW0726091	निर्वाचक का नाम : विश्राम पिता का नाम: शांतिलाल गृह संख्या : 224 उम्र : 34 लिंग : पुरुष	फोटो उपलब्ध	331	YBW0726117	निर्वाचक का नाम : मेता पति का नाम: पन्नालाल गृह संख्या : 224 उम्र : 32 लिंग : महिला	फोटो उपलब्ध
332	YBW1979749	निर्वाचक का नाम : बबिता डामोर पति का नाम: विश्राम डामोर गृह संख्या : 224 उम्र : 29 लिंग : महिला	फोटो उपलब्ध	333	YBW1859735	निर्वाचक का नाम : भावना दामोर पति का नाम: हितेश दामोर गृह संख्या : 224 उम्र : 24 लिंग : महिला	फोटो उपलब्ध	334	YBW1869445	निर्वाचक का नाम : हितेश दामोर पिता का नाम: प्रभूलाल दामोर गृह संख्या : 224 उम्र : 23 लिंग : पुरुष	फोटो उपलब्ध
335	YBW1935329	निर्वाचक का नाम : ईश्वरलाल डामोर पिता का नाम: राजेंद्र डामोर गृह संख्या : 224 उम्र : 20 लिंग : पुरुष	फोटो उपलब्ध	336	RJ/16/130/402628	निर्वाचक का नाम : रतन पति का नाम: शम्भु गृह संख्या : 225 उम्र : 66 लिंग : महिला	फोटो उपलब्ध	337	LJC1909712	निर्वाचक का नाम : लक्ष्मी पति का नाम: गट्ट गृह संख्या : 225 उम्र : 42 लिंग : महिला	फोटो उपलब्ध
338	LJC1909704	निर्वाचक का नाम : गट्ट पिता का नाम: शम्भु गृह संख्या : 225 उम्र : 42 लिंग : पुरुष	फोटो उपलब्ध	339	RJ/16/130/402703	निर्वाचक का नाम : हीरं पति का नाम: अमरिया गृह संख्या : 226 उम्र : 90 लिंग : महिला	फोटो उपलब्ध	340	RJ/16/130/402486	निर्वाचक का नाम : हीरं पति का नाम: बालु गृह संख्या : 226 उम्र : 51 लिंग : महिला	फोटो उपलब्ध

341	RJ/16/130/402219	निर्वाचक का नाम : बालु पिता का नाम: अमरिया गृह संख्या : 226 उम्र : 49 लिंग : पुरुष	फोटो उपलब्ध	342	YBW1589290	निर्वाचक का नाम : शीला दामोर पिता का नाम: बालु गृह संख्या : 226 उम्र : 22 लिंग : महिला	फोटो उपलब्ध	343	YBW1918937	निर्वाचक का नाम : मोहन लाल डामोर पिता का नाम: बालूराम डामोर गृह संख्या : 226 उम्र : 22 लिंग : पुरुष	फोटो उपलब्ध
344	YBW1419035	निर्वाचक का नाम : नाकु माता का नाम: अमरिया गृह संख्या : 227 उम्र : 67 लिंग : पुरुष	फोटो उपलब्ध	345	RJ/16/130/402489	निर्वाचक का नाम : बीजु पति का नाम: नाकु गृह संख्या : 227 उम्र : 62 लिंग : महिला	फोटो उपलब्ध	346	YBW0284299	निर्वाचक का नाम : आशा पति का नाम: शंकर लाल गृह संख्या : 227 उम्र : 38 लिंग : महिला	फोटो उपलब्ध
347	YBW1365584	निर्वाचक का नाम : शंकरलाल पिता का नाम: नाकु गृह संख्या : 227 उम्र : 38 लिंग : पुरुष	फोटो उपलब्ध	348	YBW0341115	निर्वाचक का नाम : गणेश पिता का नाम: नाकु गृह संख्या : 227 उम्र : 33 लिंग : पुरुष	फोटो उपलब्ध	349	RJ/16/130/402187	निर्वाचक का नाम : कालिया पिता का नाम: अमरिया गृह संख्या : 228 उम्र : 69 लिंग : पुरुष	फोटो उपलब्ध
350	RJ/16/130/402490	निर्वाचक का नाम : अमरी पति का नाम: कालिया गृह संख्या : 228 उम्र : 64 लिंग : महिला	फोटो उपलब्ध	351	LJC1469915	निर्वाचक का नाम : किशन पिता का नाम: कालिया गृह संख्या : 228 उम्र : 43 लिंग : पुरुष	फोटो उपलब्ध	352	YBW0726158	निर्वाचक का नाम : जशोदा पति का नाम: सोहन गृह संख्या : 228 उम्र : 31 लिंग : महिला	फोटो उपलब्ध
353	YBW0726166	निर्वाचक का नाम : प्रकाश पिता का नाम: कालू गृह संख्या : 228 उम्र : 30 लिंग : पुरुष	फोटो उपलब्ध	354	YBW0726174	निर्वाचक का नाम : मनीषा पति का नाम: प्रकाश गृह संख्या : 228 उम्र : 30 लिंग : महिला	फोटो उपलब्ध	355	YBW0726141	निर्वाचक का नाम : सोहन पिता का नाम: कालू गृह संख्या : 228 उम्र : 30 लिंग : पुरुष	फोटो उपलब्ध
356	RJ/16/130/402485	निर्वाचक का नाम : लसी पति का नाम: धूलिया गृह संख्या : 229 उम्र : 52 लिंग : महिला	फोटो उपलब्ध	357	RJ/16/130/402174	निर्वाचक का नाम : धुलीराम पिता का नाम: लालु गृह संख्या : 229 उम्र : 51 लिंग : पुरुष	फोटो उपलब्ध	358	LJC2028587	निर्वाचक का नाम : कमला पति का नाम: रमेश गृह संख्या : 229 उम्र : 44 लिंग : महिला	फोटो उपलब्ध
359	YBW1275932	निर्वाचक का नाम : गट्टू लाल पिता का नाम: धुली राम गृह संख्या : 229 उम्र : 37 लिंग : पुरुष	फोटो उपलब्ध	360	YBW1276021	निर्वाचक का नाम : चतरी पति का नाम: गट्टूलाल गृह संख्या : 229 उम्र : 37 लिंग : महिला	फोटो उपलब्ध	361	YBW0585794	निर्वाचक का नाम : सोहनलाल पिता का नाम: धुलीराम गृह संख्या : 229 उम्र : 35 लिंग : पुरुष	फोटो उपलब्ध
362	YBW1308477	निर्वाचक का नाम : लक्ष्मी पति का नाम: सोहनलाल गृह संख्या : 229 उम्र : 29 लिंग : महिला	फोटो उपलब्ध	363	RJ/16/130/402029	निर्वाचक का नाम : लेमजी पिता का नाम: हिरजी गृह संख्या : 230 उम्र : 64 लिंग : पुरुष	फोटो उपलब्ध	364	YBW0726182	निर्वाचक का नाम : देवा पिता का नाम: लेमजी गृह संख्या : 230 उम्र : 30 लिंग : पुरुष	फोटो उपलब्ध
365	YBW1129345	निर्वाचक का नाम : आशा पति का नाम: देवा गृह संख्या : 230 उम्र : 29 लिंग : महिला	फोटो उपलब्ध	366	YBW1129352	निर्वाचक का नाम : नीमा पति का नाम: विकास गृह संख्या : 231 उम्र : 31 लिंग : महिला	फोटो उपलब्ध	367	YBW1365949	निर्वाचक का नाम : राधा पति का नाम: दिनेश चंद्र गृह संख्या : 232 उम्र : 29 लिंग : महिला	फोटो उपलब्ध
368	YBW2017879	निर्वाचक का नाम : सीता कलासुवा पति का नाम: मोहन लाल कलासुवा गृह संख्या : 232 उम्र : 26 लिंग : महिला	फोटो उपलब्ध	369	YBW2017895	निर्वाचक का नाम : मोहन लाल कलासुवा पिता का नाम: वाजेग कलासुवा गृह संख्या : 232 उम्र : 25 लिंग : पुरुष	फोटो उपलब्ध	370	YBW1308493	निर्वाचक का नाम : कमला पति का नाम: रकमा गृह संख्या : 233 उम्र : 31 लिंग : महिला	फोटो उपलब्ध

371	YBW1365600	निर्वाचक का नाम : परमेश्वर पिता का नाम: काना गृह संख्या : 233 उम्र : 27 लिंग : पुरुष	372	YBW1465475	निर्वाचक का नाम : सविता पति का नाम: परमेश्वर गृह संख्या : 233 उम्र : 26 लिंग : महिला	373	YBW1275908	निर्वाचक का नाम : रूपलाल पिता का नाम: लक्ष्मण गृह संख्या : 234 उम्र : 44 लिंग : पुरुष
374	YBW1304518	निर्वाचक का नाम : गीता पति का नाम: रूपलाल गृह संख्या : 234 उम्र : 40 लिंग : महिला	375	YBW1679281	निर्वाचक का नाम : शंकर नीनामा पिता का नाम: लक्ष्मण नीनामा गृह संख्या : 234 उम्र : 24 लिंग : महिला	376	YBW1672344	निर्वाचक का नाम : निमा नीनामा पिता का नाम: लक्ष्मण नीनामा गृह संख्या : 234 उम्र : 22 लिंग : महिला
377	YBW1672658	निर्वाचक का नाम : शुरुखराम नीनामा पिता का नाम: रूपलाल नीनामा गृह संख्या : 234 उम्र : 21 लिंग : पुरुष	378	YBW1363530	निर्वाचक का नाम : सोनी पति का नाम: केसरीमल गृह संख्या : 237 उम्र : 28 लिंग : महिला	379	YBW1700038	निर्वाचक का नाम : निमा नीनामा पति का नाम: कालुराम नीनामा गृह संख्या : 239 उम्र : 29 लिंग : महिला
380	YBW1678770	निर्वाचक का नाम : दिनेश नीनामा पिता का नाम: प्रभू नीनामा गृह संख्या : 239 उम्र : 26 लिंग : पुरुष	381	YBW1678614	निर्वाचक का नाम : ललिता नीनामा पति का नाम: दिनेश नीनामा गृह संख्या : 239 उम्र : 23 लिंग : महिला	382	YBW1363613	निर्वाचक का नाम : अमरा पिता का नाम: तेजिया गृह संख्या : 240 उम्र : 80 लिंग : पुरुष
383	YBW1363704	निर्वाचक का नाम : सुगणा पति का नाम: बालु गृह संख्या : 240 उम्र : 44 लिंग : महिला	384	YBW1590165	निर्वाचक का नाम : पंकज नीनामा पिता का नाम: बालु गृह संख्या : 240 उम्र : 22 लिंग : पुरुष	385	YBW1083450	निर्वाचक का नाम : मणि पति का नाम: मनोहर लाल गृह संख्या : 241 उम्र : 29 लिंग : महिला
386	YBW1083468	निर्वाचक का नाम : मनोहर लाल पिता का नाम: गेबीलाल गृह संख्या : 241 उम्र : 27 लिंग : पुरुष	387	YBW2029494	निर्वाचक का नाम : नारदा चर्पोटा पति का नाम: राजु चर्पोटा गृह संख्या : 242 उम्र : 34 लिंग : महिला	388	YBW1275965	निर्वाचक का नाम : रीशा पति का नाम: मनोज गृह संख्या : 250 उम्र : 33 लिंग : महिला
389	YBW1638667	निर्वाचक का नाम : गदू नीनामा पिता का नाम: गौतम नीनामा गृह संख्या : 252 उम्र : 61 लिंग : पुरुष	390	YBW1083476	निर्वाचक का नाम : प्रकाश पिता का नाम: नकसी गृह संख्या : 253 उम्र : 33 लिंग : पुरुष	391	YBW1083484	निर्वाचक का नाम : रमीला पति का नाम: प्रकाश गृह संख्या : 253 उम्र : 32 लिंग : महिला
392	YBW1458363	निर्वाचक का नाम : लीला पिता का नाम: लाबू गृह संख्या : 255 उम्र : 33 लिंग : महिला	393	YBW1590140	निर्वाचक का नाम : सूर्या कटारा पिता का नाम: लक्ष्मन्लाल गृह संख्या : 259 उम्र : 22 लिंग : पुरुष	394	YBW1083492	निर्वाचक का नाम : रूपलाल पिता का नाम: नानजी गृह संख्या : 266 उम्र : 30 लिंग : पुरुष
395	YBW1275981	निर्वाचक का नाम : नटवर लाल पिता का नाम: प्रकाश गृह संख्या : 271 उम्र : 27 लिंग : पुरुष	396	YBW1083500	निर्वाचक का नाम : गणेश पिता का नाम: परभू गृह संख्या : 272 उम्र : 28 लिंग : पुरुष	397	YBW1129410	निर्वाचक का नाम : राजुड़ी पति का नाम: राजेंद्र गृह संख्या : 282 उम्र : 32 लिंग : महिला
398	YBW1536952	निर्वाचक का नाम : हरीश कटारा पिता का नाम: हीरालाल गृह संख्या : 283 उम्र : 25 लिंग : पुरुष	399	YBW1083518	निर्वाचक का नाम : मीरा पिता का नाम: अनवर गृह संख्या : 291 उम्र : 28 लिंग : महिला	400	YBW1276047	निर्वाचक का नाम : मनीषा पति का नाम: वागजी गृह संख्या : 294 उम्र : 27 लिंग : महिला

401 निर्वाचक का नाम : हीरालाल पिता का नाम: राकिया गृह संख्या : 295 उम्र : 28 लिंग : पुरुष	YBW1083526 फोटो उपलब्ध	402 निर्वाचक का नाम : मनोहर पिता का नाम: फुलिया गृह संख्या : 296 उम्र : 28 लिंग : पुरुष	YBW1083534 फोटो उपलब्ध	403 निर्वाचक का नाम : प्रमिला नीनामा पिता का नाम: गोतम लाल गृह संख्या : 305 उम्र : 23 लिंग : महिला	YBW1561281 फोटो उपलब्ध
404 निर्वाचक का नाम : प्रकाश चंद्रा डामोर पिता का नाम: नारायण डामोर गृह संख्या : 312 उम्र : 25 लिंग : पुरुष	YBW1923978 फोटो उपलब्ध	405 निर्वाचक का नाम : काली निनामा पति का नाम: लक्ष्मण निनामा गृह संख्या : 312 उम्र : 24 लिंग : महिला	YBW1925569 फोटो उपलब्ध	406 निर्वाचक का नाम : नारायण पिता का नाम: लक्ष्मण गृह संख्या : 317 उम्र : 27 लिंग : पुरुष	YBW1083542 फोटो उपलब्ध
407 निर्वाचक का नाम : नानी निनामा पति का नाम: कैलाश निनामा गृह संख्या : 323 उम्र : 28 लिंग : महिला	YBW1971662 फोटो उपलब्ध	408 निर्वाचक का नाम : कैलाश पिता का नाम: रमेश गृह संख्या : 323 उम्र : 27 लिंग : पुरुष	YBW1083559 फोटो उपलब्ध	409 निर्वाचक का नाम : गोटआम्लाल नीनामा पिता का नाम: रमेश नीनामा गृह संख्या : 323 उम्र : 23 लिंग : पुरुष	YBW1676907 फोटो उपलब्ध

410	YBW2043032	निर्वाचक का नाम : केसर कुमारी निनामा पिता का नाम: पुंजीलाल निनामा गृह संख्या : 00 उम्र : 25 लिंग : महिला	411	LJC2028413	निर्वाचक का नाम : दुर्गा पति का नाम: रमण लाल गृह संख्या : 9 उम्र : 41 लिंग : महिला	412	YBW1083799	निर्वाचक का नाम : नारायण पिता का नाम: रकमा गृह संख्या : 330 उम्र : 30 लिंग : पुरुष
413	YBW1467976	निर्वाचक का नाम : हरदु पिता का नाम: उंकार गृह संख्या : 157 उम्र : 54 लिंग : पुरुष	414	YBW0050096	निर्वाचक का नाम : दिनेश पिता का नाम: देवीलाल गृह संख्या : 158 उम्र : 40 लिंग : पुरुष	415	LJC2028637	निर्वाचक का नाम : मणीलाल पिता का नाम: धारिया गृह संख्या : 159 उम्र : 41 लिंग : पुरुष
416	YBW0284307	निर्वाचक का नाम : नीमा पति का नाम: मणीलाल गृह संख्या : 159 उम्र : 40 लिंग : महिला	417	YBW1513910	निर्वाचक का नाम : रमन लाल पिता का नाम: गौतम गृह संख्या : 189 उम्र : 30 लिंग : पुरुष	418	LJC1909332	निर्वाचक का नाम : धलीराम पिता का नाम: अमरा गृह संख्या : 197 उम्र : 40 लिंग : पुरुष
419	YBW0454926	निर्वाचक का नाम : नेमा पति का नाम: गणेश गृह संख्या : 227 उम्र : 32 लिंग : महिला	420	RJ/16/130/402239	निर्वाचक का नाम : जीवा पिता का नाम: नंगला गृह संख्या : 231 उम्र : 52 लिंग : पुरुष	421	RJ/16/130/402283	निर्वाचक का नाम : कोयरी पति का नाम: जीवा गृह संख्या : 231 उम्र : 50 लिंग : महिला
422	RJ/16/130/402011	निर्वाचक का नाम : वजेंग पिता का नाम: नंगला गृह संख्या : 232 उम्र : 62 लिंग : पुरुष	423	RJ/16/130/402202	निर्वाचक का नाम : बबली पति का नाम: वजेंग गृह संख्या : 232 उम्र : 57 लिंग : महिला	424	YBW1083567	निर्वाचक का नाम : दिनेश चन्द्र पिता का नाम: वाजेंग गृह संख्या : 232 उम्र : 29 लिंग : पुरुष
425	RJ/16/130/402505	निर्वाचक का नाम : कावा पिता का नाम: नंगला गृह संख्या : 233 उम्र : 60 लिंग : पुरुष	426	RJ/16/130/402390	निर्वाचक का नाम : काली पति का नाम: कावा गृह संख्या : 233 उम्र : 55 लिंग : महिला	427	RJ/16/130/402217	निर्वाचक का नाम : लक्ष्मण पिता का नाम: हिरजी गृह संख्या : 234 उम्र : 57 लिंग : पुरुष
428	RJ/16/130/402530	निर्वाचक का नाम : लक्ष्मी पति का नाम: लक्ष्मण गृह संख्या : 234 उम्र : 53 लिंग : महिला	429	YBW1083575	निर्वाचक का नाम : गणेश पिता का नाम: लक्ष्मण गृह संख्या : 234 उम्र : 30 लिंग : पुरुष	430	RJ/16/130/402162	निर्वाचक का नाम : दीपा पिता का नाम: गोतीया गृह संख्या : 235 उम्र : 63 लिंग : पुरुष
431	RJ/16/130/402111	निर्वाचक का नाम : नाकुडी पति का नाम: दीपा गृह संख्या : 235 उम्र : 59 लिंग : महिला	432	YBW0726190	निर्वाचक का नाम : प्रमेश पिता का नाम: दिपा गृह संख्या : 235 उम्र : 30 लिंग : पुरुष	433	YBW0726208	निर्वाचक का नाम : ममता पति का नाम: प्रमेश गृह संख्या : 235 उम्र : 30 लिंग : महिला
434	RJ/16/130/402080	निर्वाचक का नाम : सुरजी पिता का नाम: मोतीया गृह संख्या : 236 उम्र : 59 लिंग : पुरुष	435	RJ/16/130/402284	निर्वाचक का नाम : सवली पति का नाम: सुरजी गृह संख्या : 236 उम्र : 54 लिंग : महिला	436	YBW0726216	निर्वाचक का नाम : शांतिलाल पिता का नाम: सुरजी गृह संख्या : 236 उम्र : 35 लिंग : पुरुष
437	YBW0726224	निर्वाचक का नाम : मंजू पति का नाम: शांतिलाल गृह संख्या : 236 उम्र : 31 लिंग : महिला	438	RJ/16/130/402012	निर्वाचक का नाम : नाकु पिता का नाम: मोतीया गृह संख्या : 237 उम्र : 56 लिंग : पुरुष	439	YBW1083583	निर्वाचक का नाम : केसरीमल पिता का नाम: नाकु गृह संख्या : 237 उम्र : 29 लिंग : पुरुष

440	LJC1469949	निर्वाचक का नाम : वरसंग पिता का नाम: मोतिया गृह संख्या : 238 उम्र : 43 लिंग : पुरुष	फोटो उपलब्ध	441	LJC1909787	निर्वाचक का नाम : अन्तर पति का नाम: वरसंग गृह संख्या : 238 उम्र : 42 लिंग : महिला	फोटो उपलब्ध	442	RJ/16/130/402262	निर्वाचक का नाम : प्रभु पिता का नाम: मोतीया गृह संख्या : 239 उम्र : 50 लिंग : पुरुष	फोटो उपलब्ध
443	YBW1083591	निर्वाचक का नाम : जसा पति का नाम: प्रभु गृह संख्या : 239 उम्र : 39 लिंग : महिला	फोटो उपलब्ध	444	YBW1083609	निर्वाचक का नाम : कालूराम पिता का नाम: प्रभु गृह संख्या : 239 उम्र : 29 लिंग : पुरुष	फोटो उपलब्ध	445	RJ/16/130/402488	निर्वाचक का नाम : दलु पति का नाम: अमरा गृह संख्या : 240 उम्र : 59 लिंग : महिला	फोटो उपलब्ध
446	LJC1249028	निर्वाचक का नाम : बालु पिता का नाम: अमरा गृह संख्या : 240 उम्र : 47 लिंग : पुरुष	फोटो उपलब्ध	447	YBW1083617	निर्वाचक का नाम : गणेश लाल पिता का नाम: बालु गृह संख्या : 240 उम्र : 27 लिंग : पुरुष	फोटो उपलब्ध	448	YBW1083625	निर्वाचक का नाम : परमेश्वरी पति का नाम: गणेश लाल गृह संख्या : 240 उम्र : 27 लिंग : महिला	फोटो उपलब्ध
449	RJ/16/130/402328	निर्वाचक का नाम : झोमली पति का नाम: गोबा गृह संख्या : 241 उम्र : 57 लिंग : महिला	फोटो उपलब्ध	450	YBW0284315	निर्वाचक का नाम : राजमल पिता का नाम: गोबा गृह संख्या : 241 उम्र : 34 लिंग : पुरुष	फोटो उपलब्ध	451	LJC1469956	निर्वाचक का नाम : कान्ति पिता का नाम: धीरिया गृह संख्या : 242 उम्र : 43 लिंग : पुरुष	फोटो उपलब्ध
452	LJC1469964	निर्वाचक का नाम : सवली पति का नाम: कान्ति गृह संख्या : 242 उम्र : 42 लिंग : महिला	फोटो उपलब्ध	453	YBW0284323	निर्वाचक का नाम : राजु पिता का नाम: धीरिया गृह संख्या : 242 उम्र : 34 लिंग : पुरुष	फोटो उपलब्ध	454	YBW0050344	निर्वाचक का नाम : फूलजी पिता का नाम: मलिया गृह संख्या : 243 उम्र : 72 लिंग : पुरुष	फोटो उपलब्ध
455	RJ/16/130/402392	निर्वाचक का नाम : बडु पति का नाम: फूलजी गृह संख्या : 243 उम्र : 69 लिंग : महिला	फोटो उपलब्ध	456	LJC1469972	निर्वाचक का नाम : धुलजी पिता का नाम: फूलजी गृह संख्या : 243 उम्र : 43 लिंग : पुरुष	फोटो उपलब्ध	457	LJC2027803	निर्वाचक का नाम : कान्तिलाल पिता का नाम: फूलजी गृह संख्या : 243 उम्र : 43 लिंग : पुरुष	फोटो उपलब्ध
458	LJC1469980	निर्वाचक का नाम : गीता पति का नाम: धुलजी गृह संख्या : 243 उम्र : 42 लिंग : महिला	फोटो उपलब्ध	459	RJ/16/130/402683	निर्वाचक का नाम : जीवा पिता का नाम: हिरा गृह संख्या : 244 उम्र : 64 लिंग : पुरुष	फोटो उपलब्ध	460	LJC1469998	निर्वाचक का नाम : मांगी पति का नाम: जीवा गृह संख्या : 244 उम्र : 46 लिंग : महिला	फोटो उपलब्ध
461	RJ/16/130/402705	निर्वाचक का नाम : खातु पिता का नाम: चन्दणिया गृह संख्या : 246 उम्र : 51 लिंग : पुरुष	फोटो उपलब्ध	462	LJC1470004	निर्वाचक का नाम : शान्ती पति का नाम: खातु गृह संख्या : 246 उम्र : 49 लिंग : महिला	फोटो उपलब्ध	463	LJC1470012	निर्वाचक का नाम : रावजी पति का नाम: चन्दणिया गृह संख्या : 246 उम्र : 49 लिंग : महिला	फोटो उपलब्ध
464	YBW1308519	निर्वाचक का नाम : ललिता पति का नाम: कालुराम गृह संख्या : 246 उम्र : 30 लिंग : महिला	फोटो उपलब्ध	465	YBW1308501	निर्वाचक का नाम : कालुराम पिता का नाम: खातु गृह संख्या : 246 उम्र : 26 लिंग : पुरुष	फोटो उपलब्ध	466	YBW1961317	निर्वाचक का नाम : नारदा कटारा पति का नाम: कैलाश कटारा गृह संख्या : 246 उम्र : 25 लिंग : महिला	फोटो उपलब्ध
467	YBW1961309	निर्वाचक का नाम : कैलाश कटारा पिता का नाम: खातु राम कटारा गृह संख्या : 246 उम्र : 23 लिंग : पुरुष	फोटो उपलब्ध	468	RJ/16/130/402298	निर्वाचक का नाम : राय चन्द पिता का नाम: चन्दणिया गृह संख्या : 247 उम्र : 55 लिंग : पुरुष	फोटो उपलब्ध	469	YBW0585810	निर्वाचक का नाम : प्रकाश पिता का नाम: रामचंद गृह संख्या : 247 उम्र : 31 लिंग : पुरुष	फोटो उपलब्ध

470	YBW1083633	निर्वाचक का नाम : निरमा पिता का नाम: प्रकाश गृह संख्या : 247 उम्र : 31 लिंग : महिला	471	YBW1961275	निर्वाचक का नाम : रमीला कटारा पिता का नाम: विकास कटारा गृह संख्या : 247 उम्र : 26 लिंग : महिला	472	YBW1961267	निर्वाचक का नाम : विकास कटारा पिता का नाम: रायचंद कटारा गृह संख्या : 247 उम्र : 21 लिंग : पुरुष
473	RJ/16/130/402022	निर्वाचक का नाम : खेम चन्द पिता का नाम: चन्दणिया गृह संख्या : 248 उम्र : 48 लिंग : पुरुष	474	RJ/16/130/402332	निर्वाचक का नाम : तुलसी पिता का नाम: खेम चन्द गृह संख्या : 248 उम्र : 46 लिंग : महिला	475	RJ/16/130/402062	निर्वाचक का नाम : मणीया पिता का नाम: धावरिया गृह संख्या : 249 उम्र : 60 लिंग : पुरुष
476	RJ/16/130/402391	निर्वाचक का नाम : गंगा पिता का नाम: मणीया गृह संख्या : 249 उम्र : 58 लिंग : महिला	477	YBW1872274	निर्वाचक का नाम : काली निनामा पिता का नाम: शंकरलाल निनामा गृह संख्या : 249 उम्र : 25 लिंग : महिला	478	YBW1872076	निर्वाचक का नाम : शंकरलाल निनामा पिता का नाम: मणिलाल निनामा गृह संख्या : 249 उम्र : 22 लिंग : पुरुष
479	YBW1963750	निर्वाचक का नाम : गुलाब सिंह निनामा पिता का नाम: मणिलाल निनामा गृह संख्या : 249 उम्र : 20 लिंग : पुरुष	480	RJ/16/130/402532	निर्वाचक का नाम : प्यारी पिता का नाम: कालिया गृह संख्या : 250 उम्र : 60 लिंग : महिला	481	YBW0271494	निर्वाचक का नाम : राजु पिता का नाम: कालिया गृह संख्या : 250 उम्र : 35 लिंग : पुरुष
482	YBW0271502	निर्वाचक का नाम : कृपा पिता का नाम: राजु गृह संख्या : 250 उम्र : 35 लिंग : महिला	483	YBW0585828	निर्वाचक का नाम : मनोज पिता का नाम: कालिया गृह संख्या : 250 उम्र : 31 लिंग : पुरुष	484	YBW0585836	निर्वाचक का नाम : रीना पिता का नाम: कालिया गृह संख्या : 250 उम्र : 31 लिंग : महिला
485	RJ/16/130/402201	निर्वाचक का नाम : हकरी पिता का नाम: मालिया गृह संख्या : 251 उम्र : 56 लिंग : महिला	486	YBW1083641	निर्वाचक का नाम : देवचन्द पिता का नाम: भलिया गृह संख्या : 251 उम्र : 40 लिंग : पुरुष	487	YBW1083658	निर्वाचक का नाम : कना पिता का नाम: देवचन्द गृह संख्या : 251 उम्र : 36 लिंग : महिला
488	YBW1304484	निर्वाचक का नाम : शांतीलाल पिता का नाम: मलिया गृह संख्या : 251 उम्र : 34 लिंग : पुरुष	489	YBW1083666	निर्वाचक का नाम : जीतू पिता का नाम: भलिया गृह संख्या : 251 उम्र : 28 लिंग : पुरुष	490	RJ/16/130/402640	निर्वाचक का नाम : विद्वली पिता का नाम: भाणजी गृह संख्या : 252 उम्र : 62 लिंग : महिला
491	YBW0199042	निर्वाचक का नाम : बहादुर पिता का नाम: भाणजी गृह संख्या : 252 उम्र : 43 लिंग : पुरुष	492	YBW0199059	निर्वाचक का नाम : कला पिता का नाम: बहादुर गृह संख्या : 252 उम्र : 42 लिंग : महिला	493	LJC1909290	निर्वाचक का नाम : जीवतराम पिता का नाम: भाणजी गृह संख्या : 252 उम्र : 42 लिंग : पुरुष
494	YBW0536110	निर्वाचक का नाम : सोनी पिता का नाम: जीवा गृह संख्या : 252 उम्र : 32 लिंग : महिला	495	YBW1930965	निर्वाचक का नाम : कांता निनामा पिता का नाम: गदू निनामा गृह संख्या : 252 उम्र : 32 लिंग : महिला	496	YBW1961978	निर्वाचक का नाम : शीला कुमारी निनामा पिता का नाम: जीवतराम निनामा गृह संख्या : 252 उम्र : 21 लिंग : महिला
497	YBW1961986	निर्वाचक का नाम : वनिता निनामा पिता का नाम: बहादुर निनामा गृह संख्या : 252 उम्र : 20 लिंग : महिला	498	RJ/16/130/402264	निर्वाचक का नाम : नाकसी पिता का नाम: कानजी गृह संख्या : 253 उम्र : 55 लिंग : पुरुष	499	RJ/16/130/402331	निर्वाचक का नाम : देवं पिता का नाम: नाकसी गृह संख्या : 253 उम्र : 52 लिंग : महिला

500	YBW1363795	निर्वाचक का नाम : लक्ष्मी पिता का नाम: नाकसी गृह संख्या : 253 उम्र : 27 लिंग : महिला	फोटो उपलब्ध	501	YBW1679208	निर्वाचक का नाम : भूरी कुमारी पिता का नाम: विकास कटारा गृह संख्या : 253 उम्र : 24 लिंग : महिला	फोटो उपलब्ध	502	YBW1944248	निर्वाचक का नाम : ममता कुमारी कटारा पिता का नाम: नाकसी कटारा गृह संख्या : 253 उम्र : 20 लिंग : महिला	फोटो उपलब्ध
503	RJ/16/130/402242	निर्वाचक का नाम : कालिया पिता का नाम: गोतमा गृह संख्या : 254 उम्र : 69 लिंग : पुरुष	फोटो उपलब्ध	504	RJ/16/130/402419	निर्वाचक का नाम : देवं पिता का नाम: कालिया गृह संख्या : 254 उम्र : 67 लिंग : महिला	फोटो उपलब्ध	505	RJ/16/130/402561	निर्वाचक का नाम : दरिया पिता का नाम: लाबु गृह संख्या : 255 उम्र : 65 लिंग : महिला	फोटो उपलब्ध
506	LJC1249119	निर्वाचक का नाम : धीरजमल पिता का नाम: लाबू गृह संख्या : 255 उम्र : 43 लिंग : पुरुष	फोटो उपलब्ध	507	LJC1470020	निर्वाचक का नाम : उदयलाल पिता का नाम: लाबू गृह संख्या : 255 उम्र : 42 लिंग : पुरुष	फोटो उपलब्ध	508	LJC1470038	निर्वाचक का नाम : रायचंद पिता का नाम: नारजी गृह संख्या : 256 उम्र : 46 लिंग : पुरुष	फोटो उपलब्ध
509	YBW0585851	निर्वाचक का नाम : कल्पना पिता का नाम: रायचंद गृह संख्या : 256 उम्र : 38 लिंग : महिला	फोटो उपलब्ध	510	YBW1365642	निर्वाचक का नाम : लक्ष्मण पिता का नाम: नारजी गृह संख्या : 256 उम्र : 31 लिंग : पुरुष	फोटो उपलब्ध	511	RJ/16/130/402447	निर्वाचक का नाम : धूली पिता का नाम: रमेश गृह संख्या : 258 उम्र : 53 लिंग : महिला	फोटो उपलब्ध
512	RJ/16/130/402215	निर्वाचक का नाम : रमेश पिता का नाम: थावरिया गृह संख्या : 258 उम्र : 51 लिंग : पुरुष	फोटो उपलब्ध	513	YBW1963701	निर्वाचक का नाम : सुनील निनामा पिता का नाम: रमेश निनामा गृह संख्या : 258 उम्र : 21 लिंग : पुरुष	फोटो उपलब्ध	514	RJ/16/130/402620	निर्वाचक का नाम : लक्ष्मण पिता का नाम: कानजी गृह संख्या : 259 उम्र : 65 लिंग : पुरुष	फोटो उपलब्ध
515	RJ/16/130/402605	निर्वाचक का नाम : मोती पिता का नाम: लक्ष्मण गृह संख्या : 259 उम्र : 62 लिंग : महिला	फोटो उपलब्ध	516	LJC1647528	निर्वाचक का नाम : रमेश पिता का नाम: लक्ष्मण गृह संख्या : 259 उम्र : 47 लिंग : पुरुष	फोटो उपलब्ध	517	LJC1647536	निर्वाचक का नाम : देवली पिता का नाम: रमेश गृह संख्या : 259 उम्र : 45 लिंग : महिला	फोटो उपलब्ध
518	LJC2027795	निर्वाचक का नाम : दिनेश पिता का नाम: लक्ष्मण गृह संख्या : 259 उम्र : 42 लिंग : पुरुष	फोटो उपलब्ध	519	RJ/16/130/402721	निर्वाचक का नाम : भोगजी पिता का नाम: कानजी गृह संख्या : 260 उम्र : 59 लिंग : पुरुष	फोटो उपलब्ध	520	RJ/16/130/402722	निर्वाचक का नाम : बबली पिता का नाम: भोगजी गृह संख्या : 260 उम्र : 56 लिंग : महिला	फोटो उपलब्ध
521	YBW0585869	निर्वाचक का नाम : गणेश पिता का नाम: भोगजी गृह संख्या : 260 उम्र : 33 लिंग : पुरुष	फोटो उपलब्ध	522	RJ/16/130/402142	निर्वाचक का नाम : अमरा पिता का नाम: हरदारिया गृह संख्या : 261 उम्र : 67 लिंग : पुरुष	फोटो उपलब्ध	523	RJ/16/130/402554	निर्वाचक का नाम : पारी पिता का नाम: अमरा गृह संख्या : 261 उम्र : 63 लिंग : महिला	फोटो उपलब्ध
524	RJ/16/130/402023	निर्वाचक का नाम : कालिया पिता का नाम: हरदारिया गृह संख्या : 262 उम्र : 61 लिंग : पुरुष	फोटो उपलब्ध	525	RJ/16/130/402116	निर्वाचक का नाम : मोती पिता का नाम: कालिया गृह संख्या : 262 उम्र : 59 लिंग : महिला	फोटो उपलब्ध	526	YBW1888387	निर्वाचक का नाम : गोतम कटारा पिता का नाम: कालिया कटारा गृह संख्या : 262 उम्र : 31 लिंग : पुरुष	फोटो उपलब्ध
527	YBW1888395	निर्वाचक का नाम : जशोदा कटारा पिता का नाम: गोतम कटारा गृह संख्या : 262 उम्र : 31 लिंग : महिला	फोटो उपलब्ध	528	YBW1962505	निर्वाचक का नाम : राजु कटारा पिता का नाम: कालिया कटारा गृह संख्या : 262 उम्र : 25 लिंग : पुरुष	फोटो उपलब्ध	529	RJ/16/130/402061	निर्वाचक का नाम : लेमजी पिता का नाम: नाथु गृह संख्या : 265 उम्र : 71 लिंग : पुरुष	फोटो उपलब्ध

530	RJ/16/130/402118	निर्वाचक का नाम : खातु पति का नाम: लेमजी गृह संख्या : 265 उम्र : 68 लिंग : महिला	531	YBW1962000	निर्वाचक का नाम : खेमली कटारा पिता का नाम: लेमजी कटारा गृह संख्या : 265 उम्र : 61 लिंग : महिला	532	LJC1470087	निर्वाचक का नाम : लक्ष्मण पिता का नाम: लेमजी गृह संख्या : 265 उम्र : 43 लिंग : पुरुष
533	LJC1647544	निर्वाचक का नाम : कमला पति का नाम: लक्ष्मण गृह संख्या : 265 उम्र : 42 लिंग : महिला	534	YBW1901610	निर्वाचक का नाम : संजय कटारा पिता का नाम: लक्ष्मण कटारा गृह संख्या : 265 उम्र : 20 लिंग : पुरुष	535	RJ/16/130/402145	निर्वाचक का नाम : मनजी पिता का नाम: लेमजी गृह संख्या : 266 उम्र : 57 लिंग : पुरुष
536	RJ/16/130/402723	निर्वाचक का नाम : जवदा पति का नाम: मनजी गृह संख्या : 266 उम्र : 54 लिंग : महिला	537	YBW0341016	निर्वाचक का नाम : मणीया पिता का नाम: मनजी गृह संख्या : 266 उम्र : 40 लिंग : पुरुष	538	YBW1982461	निर्वाचक का नाम : मणिलाल कटारा पिता का नाम: मन्जी कटारा गृह संख्या : 266 उम्र : 39 लिंग : पुरुष
539	YBW1982495	निर्वाचक का नाम : लक्ष्मी कटारा पति का नाम: मणिलाल कटारा गृह संख्या : 266 उम्र : 37 लिंग : महिला	540	YBW1365733	निर्वाचक का नाम : पवन पिता का नाम: मनजी गृह संख्या : 266 उम्र : 27 लिंग : पुरुष	541	YBW1975622	निर्वाचक का नाम : रमीला कटारा पति का नाम: रूपलाल कटारा गृह संख्या : 266 उम्र : 21 लिंग : महिला
542	RJ/16/130/402724	निर्वाचक का नाम : धनजी पिता का नाम: जीवणा गृह संख्या : 267 उम्र : 57 लिंग : पुरुष	543	RJ/16/130/402558	निर्वाचक का नाम : हकरी पति का नाम: धनजी गृह संख्या : 267 उम्र : 54 लिंग : महिला	544	YBW1368091	निर्वाचक का नाम : सविता पति का नाम: मनोहर गृह संख्या : 267 उम्र : 30 लिंग : महिला
545	YBW1366004	निर्वाचक का नाम : मनोहर पिता का नाम: धनजी गृह संख्या : 267 उम्र : 27 लिंग : पुरुष	546	YBW1961283	निर्वाचक का नाम : मुकेश कटारा पिता का नाम: धनजी कटारा गृह संख्या : 267 उम्र : 21 लिंग : पुरुष	547	RJ/16/130/402186	निर्वाचक का नाम : शम्भु पिता का नाम: गोतमा गृह संख्या : 268 उम्र : 59 लिंग : पुरुष
548	RJ/16/130/402207	निर्वाचक का नाम : धूली पति का नाम: शम्भु गृह संख्या : 268 उम्र : 58 लिंग : महिला	549	YBW1083674	निर्वाचक का नाम : रिछा पति का नाम: सोहनलाल गृह संख्या : 268 उम्र : 33 लिंग : महिला	550	YBW1312354	निर्वाचक का नाम : सोहन लाल पिता का नाम: शम्भु गृह संख्या : 268 उम्र : 31 लिंग : पुरुष
551	YBW1083682	निर्वाचक का नाम : मोहनलाल पिता का नाम: शम्भूलाल गृह संख्या : 268 उम्र : 30 लिंग : पुरुष	552	RJ/16/130/402272	निर्वाचक का नाम : नारायण पिता का नाम: कचरिया गृह संख्या : 270 उम्र : 62 लिंग : पुरुष	553	YBW1926203	निर्वाचक का नाम : गोती निनामा पति का नाम: नारायण गृह संख्या : 270 उम्र : 60 लिंग : महिला
554	RJ/16/130/402417	निर्वाचक का नाम : धुली पति का नाम: कमजी गृह संख्या : 271 उम्र : 83 लिंग : महिला	555	LJC1470103	निर्वाचक का नाम : प्रकाश पिता का नाम: कमजी गृह संख्या : 271 उम्र : 46 लिंग : पुरुष	556	LJC1647551	निर्वाचक का नाम : मंजू पति का नाम: प्रकाश गृह संख्या : 271 उम्र : 44 लिंग : महिला
557	YBW1969500	निर्वाचक का नाम : ईश्वरलाल निनामा पिता का नाम: प्रकाश निनामा गृह संख्या : 271 उम्र : 23 लिंग : पुरुष	558	RJ/16/130/402176	निर्वाचक का नाम : प्रभु पिता का नाम: कमजी गृह संख्या : 272 उम्र : 53 लिंग : पुरुष	559	RJ/16/130/402394	निर्वाचक का नाम : वरज पति का नाम: प्रभु गृह संख्या : 272 उम्र : 51 लिंग : महिला

560	YBW1083690	निर्वाचक का नाम : सुगना पति का नाम: गणेश गृह संख्या : 272 उम्र : 30 लिंग : महिला	फोटो उपलब्ध	561	YBW1366947	निर्वाचक का नाम : अशोक पिता का नाम: प्रभू गृह संख्या : 272 उम्र : 27 लिंग : पुरुष	फोटो उपलब्ध	562	YBW1465376	निर्वाचक का नाम : लक्ष्मी पति का नाम: अशोक गृह संख्या : 272 उम्र : 26 लिंग : महिला	फोटो उपलब्ध
563	RJ/16/130/402718	निर्वाचक का नाम : धुलिया पिता का नाम: कमजी गृह संख्या : 273 उम्र : 61 लिंग : पुरुष	फोटो उपलब्ध	564	RJ/16/130/402719	निर्वाचक का नाम : बबली पति का नाम: धुलिया गृह संख्या : 273 उम्र : 59 लिंग : महिला	फोटो उपलब्ध	565	YBW0585877	निर्वाचक का नाम : तोलाराम पिता का नाम: धुलजी गृह संख्या : 273 उम्र : 31 लिंग : पुरुष	फोटो उपलब्ध
566	YBW1465368	निर्वाचक का नाम : गणेश पिता का नाम: कमजी गृह संख्या : 273 उम्र : 27 लिंग : पुरुष	फोटो उपलब्ध	567	YBW1465350	निर्वाचक का नाम : जसु पति का नाम: गणेश गृह संख्या : 273 उम्र : 26 लिंग : महिला	फोटो उपलब्ध	568	YBW1482983	निर्वाचक का नाम : जसु पति का नाम: गणेश गृह संख्या : 273 उम्र : 25 लिंग : महिला	फोटो उपलब्ध
569	YBW1515204	निर्वाचक का नाम : गणेश पिता का नाम: धुलिया गृह संख्या : 273 उम्र : 24 लिंग : पुरुष	फोटो उपलब्ध	570	YBW1952167	निर्वाचक का नाम : कृष्ण निनामा पिता का नाम: धूलिराम निनामा गृह संख्या : 273 उम्र : 20 लिंग : पुरुष	फोटो उपलब्ध	571	RJ/16/130/402275	निर्वाचक का नाम : उदय लाल पिता का नाम: जीवा गृह संख्या : 274 उम्र : 69 लिंग : पुरुष	फोटो उपलब्ध
572	RJ/16/130/402336	निर्वाचक का नाम : जीवं पति का नाम: उदय लाल गृह संख्या : 274 उम्र : 66 लिंग : महिला	फोटो उपलब्ध	573	LJC1470111	निर्वाचक का नाम : गंगा पति का नाम: दिनेश गृह संख्या : 274 उम्र : 46 लिंग : महिला	फोटो उपलब्ध	574	LJC1647569	निर्वाचक का नाम : दिनेश पति का नाम: उदयलाल गृह संख्या : 274 उम्र : 42 लिंग : महिला	फोटो उपलब्ध
575	YBW1970458	निर्वाचक का नाम : अनिल निनामा पिता का नाम: दिनेश निनामा गृह संख्या : 274 उम्र : 23 लिंग : पुरुष	फोटो उपलब्ध	576	YBW1976018	निर्वाचक का नाम : रमीला निनामा पिता का नाम: कमलेश निनामा गृह संख्या : 274 उम्र : 20 लिंग : महिला	फोटो उपलब्ध	577	RJ/16/130/402727	निर्वाचक का नाम : कविता पति का नाम: वालचंद गृह संख्या : 275 उम्र : 51 लिंग : महिला	फोटो उपलब्ध
578	RJ/16/130/402303	निर्वाचक का नाम : वालचंद पिता का नाम: उदय लाल गृह संख्या : 275 उम्र : 50 लिंग : पुरुष	फोटो उपलब्ध	579	YBW0585885	निर्वाचक का नाम : मुकेश पिता का नाम: वालचंद गृह संख्या : 275 उम्र : 32 लिंग : पुरुष	फोटो उपलब्ध	580	YBW1083708	निर्वाचक का नाम : गजेन्द्र पिता का नाम: वालचंद गृह संख्या : 275 उम्र : 27 लिंग : पुरुष	फोटो उपलब्ध
581	RJ/16/130/402576	निर्वाचक का नाम : लक्ष्मण पिता का नाम: जीवा गृह संख्या : 276 उम्र : 77 लिंग : पुरुष	फोटो उपलब्ध	582	RJ/16/130/402115	निर्वाचक का नाम : रतन पति का नाम: लक्ष्मण गृह संख्या : 276 उम्र : 73 लिंग : महिला	फोटो उपलब्ध	583	YBW0454801	निर्वाचक का नाम : कुबेर पिता का नाम: लक्ष्मण गृह संख्या : 276 उम्र : 34 लिंग : पुरुष	फोटो उपलब्ध
584	YBW0454819	निर्वाचक का नाम : संगीता निनामा पिता का नाम: कुबेर निनामा गृह संख्या : 276 उम्र : 31 लिंग : महिला	फोटो उपलब्ध	585	YBW0358960	निर्वाचक का नाम : नारायण पिता का नाम: लक्ष्मण गृह संख्या : 277 उम्र : 53 लिंग : पुरुष	फोटो उपलब्ध	586	RJ/16/130/402734	निर्वाचक का नाम : नरदा पति का नाम: नारायण गृह संख्या : 277 उम्र : 51 लिंग : महिला	फोटो उपलब्ध
587	YBW1556992	निर्वाचक का नाम : राजेंद्र कुमार नीनामा पिता का नाम: नारायण गृह संख्या : 277 उम्र : 24 लिंग : पुरुष	फोटो उपलब्ध	588	YBW1976075	निर्वाचक का नाम : रीना निनामा पिता का नाम: नारायण लाल निनामा गृह संख्या : 277 उम्र : 20 लिंग : महिला	फोटो उपलब्ध	589	RJ/16/130/403002	निर्वाचक का नाम : अय्युब खां पिता का नाम: मखमल खां गृह संख्या : 278 उम्र : 65 लिंग : पुरुष	फोटो उपलब्ध

590	RJ/16/130/403001	निर्वाचक का नाम : खैरूनिसा पति का नाम: अययुब खां गृह संख्या : 278 उम्र : 58 लिंग : महिला	फोटो उपलब्ध	591	RJ/16/130/402095	निर्वाचक का नाम : करम चन्द पिता का नाम: लक्ष्मण गृह संख्या : 278 उम्र : 49 लिंग : पुरुष	फोटो उपलब्ध	592	LJC1470137	निर्वाचक का नाम : सीता पति का नाम: करमचन्द गृह संख्या : 278 उम्र : 46 लिंग : महिला	फोटो उपलब्ध
593	LJC2028066	निर्वाचक का नाम : तोसिफ खां पिता का नाम: अययुब खां गृह संख्या : 278 उम्र : 36 लिंग : पुरुष	फोटो उपलब्ध	594	YBW1083716	निर्वाचक का नाम : हरीश चन्द्र पिता का नाम: करमचंद गृह संख्या : 278 उम्र : 28 लिंग : पुरुष	फोटो उपलब्ध	595	YBW1413087	निर्वाचक का नाम : शीला पिता का नाम: करम चँद्र गृह संख्या : 278 उम्र : 25 लिंग : महिला	फोटो उपलब्ध
596	YBW1975960	निर्वाचक का नाम : वसुंधरा निनामा पिता का नाम: करमचंद निनामा गृह संख्या : 278 उम्र : 20 लिंग : महिला	फोटो उपलब्ध	597	RJ/16/130/402583	निर्वाचक का नाम : नारायण पिता का नाम: नाथु गृह संख्या : 279 उम्र : 66 लिंग : पुरुष	फोटो उपलब्ध	598	LJC1647585	निर्वाचक का नाम : हकरी पति का नाम: नारायण गृह संख्या : 279 उम्र : 62 लिंग : महिला	फोटो उपलब्ध
599	YBW1585827	निर्वाचक का नाम : बकसू कटारा पिता का नाम: नारायण गृह संख्या : 279 उम्र : 40 लिंग : पुरुष	फोटो उपलब्ध	600	YBW1586098	निर्वाचक का नाम : रमीला कटारा पति का नाम: बकसू गृह संख्या : 279 उम्र : 39 लिंग : महिला	फोटो उपलब्ध	601	YBW1083724	निर्वाचक का नाम : संजय पिता का नाम: नारायण गृह संख्या : 279 उम्र : 35 लिंग : पुरुष	फोटो उपलब्ध
602	RJ/16/130/402100	निर्वाचक का नाम : हकरिया पिता का नाम: देवजी गृह संख्या : 280 उम्र : 76 लिंग : पुरुष	फोटो उपलब्ध	603	RJ/16/130/402560	निर्वाचक का नाम : बंदु पति का नाम: हकरिया गृह संख्या : 280 उम्र : 73 लिंग : महिला	फोटो उपलब्ध	604	LJC2028595	निर्वाचक का नाम : दिनेश पिता का नाम: हकरीया गृह संख्या : 280 उम्र : 43 लिंग : पुरुष	फोटो उपलब्ध
605	LJC1909407	निर्वाचक का नाम : दिनेश पिता का नाम: हकरू गृह संख्या : 280 उम्र : 42 लिंग : पुरुष	फोटो उपलब्ध	606	LJC2028603	निर्वाचक का नाम : कमला पिता का नाम: दिनेश गृह संख्या : 280 उम्र : 42 लिंग : महिला	फोटो उपलब्ध	607	YBW1901347	निर्वाचक का नाम : सुभाष निनामा पिता का नाम: दिनेश निनामा गृह संख्या : 280 उम्र : 21 लिंग : पुरुष	फोटो उपलब्ध
608	LJC1248954	निर्वाचक का नाम : कान्तिलाल पिता का नाम: हकरीया गृह संख्या : 281 उम्र : 49 लिंग : पुरुष	फोटो उपलब्ध	609	LJC1248962	निर्वाचक का नाम : ईन्द्रा पति का नाम: कान्तिलाल गृह संख्या : 281 उम्र : 48 लिंग : महिला	फोटो उपलब्ध	610	YBW1970425	निर्वाचक का नाम : कालूराम निनामा पिता का नाम: कान्तिलाल निनामा गृह संख्या : 281 उम्र : 22 लिंग : पुरुष	फोटो उपलब्ध
611	YBW1899558	निर्वाचक का नाम : कालूराम निनामा पिता का नाम: कान्तिलाल निनामा गृह संख्या : 281 उम्र : 21 लिंग : पुरुष	फोटो उपलब्ध	612	RJ/16/130/402027	निर्वाचक का नाम : कमला शंकर पिता का नाम: नाथु गृह संख्या : 282 उम्र : 61 लिंग : पुरुष	फोटो उपलब्ध	613	RJ/16/130/402102	निर्वाचक का नाम : काली पति का नाम: कमला शंकर गृह संख्या : 282 उम्र : 59 लिंग : महिला	फोटो उपलब्ध
614	YBW1137967	निर्वाचक का नाम : प्रभुलाल पिता का नाम: कमलाशंकर गृह संख्या : 282 उम्र : 34 लिंग : पुरुष	फोटो उपलब्ध	615	YBW1122852	निर्वाचक का नाम : राजेंद्र पिता का नाम: कमला शंकर गृह संख्या : 282 उम्र : 34 लिंग : पुरुष	फोटो उपलब्ध	616	YBW1138023	निर्वाचक का नाम : आशा पति का नाम: प्रभुलाल गृह संख्या : 282 उम्र : 30 लिंग : महिला	फोटो उपलब्ध
617	RJ/16/130/402117	निर्वाचक का नाम : सुगना पति का नाम: हिरा लाल गृह संख्या : 283 उम्र : 51 लिंग : महिला	फोटो उपलब्ध	618	RJ/16/130/402039	निर्वाचक का नाम : हिरा लाल पिता का नाम: जीवणा गृह संख्या : 283 उम्र : 49 लिंग : पुरुष	फोटो उपलब्ध	619	RJ/16/130/402148	निर्वाचक का नाम : हिरा लाल पिता का नाम: गोतिया गृह संख्या : 284 उम्र : 73 लिंग : पुरुष	फोटो उपलब्ध

620	RJ/16/130/402725	निर्वाचक का नाम : कमतु पति का नाम: हिरा लाल गृह संख्या : 284 उम्र : 70 लिंग : महिला	फोटो उपलब्ध	621	LJC2028611	निर्वाचक का नाम : दरिया पति का नाम: लालसिंह गृह संख्या : 284 उम्र : 44 लिंग : महिला	फोटो उपलब्ध	622	YBW0198598	निर्वाचक का नाम : लालसिंह पिता का नाम: हिरालाल गृह संख्या : 284 उम्र : 43 लिंग : पुरुष	फोटो उपलब्ध
623	LJC2027787	निर्वाचक का नाम : राजू पिता का नाम: हीरालाल गृह संख्या : 284 उम्र : 42 लिंग : महिला	फोटो उपलब्ध	624	LJC1470145	निर्वाचक का नाम : कान्तीलाल पिता का नाम: हिरालाल गृह संख्या : 284 उम्र : 42 लिंग : पुरुष	फोटो उपलब्ध	625	YBW0049973	निर्वाचक का नाम : कला पति का नाम: कांति लाल गृह संख्या : 284 उम्र : 39 लिंग : महिला	फोटो उपलब्ध
626	YBW1962448	निर्वाचक का नाम : दिनेश कटारा पिता का नाम: हीरालाल कटारा गृह संख्या : 284 उम्र : 29 लिंग : पुरुष	फोटो उपलब्ध	627	YBW1962455	निर्वाचक का नाम : सेवा कटारा पति का नाम: दिनेश कटारा गृह संख्या : 284 उम्र : 26 लिंग : महिला	फोटो उपलब्ध	628	RJ/16/130/402726	निर्वाचक का नाम : रणछोड़ पिता का नाम: हिरा लाल गृह संख्या : 285 उम्र : 49 लिंग : पुरुष	फोटो उपलब्ध
629	RJ/16/130/402005	निर्वाचक का नाम : लेमजी पिता का नाम: भोगजी गृह संख्या : 286 उम्र : 67 लिंग : पुरुष	फोटो उपलब्ध	630	RJ/16/130/402004	निर्वाचक का नाम : कंकु पति का नाम: लेमजी गृह संख्या : 286 उम्र : 65 लिंग : महिला	फोटो उपलब्ध	631	LJC1470152	निर्वाचक का नाम : मोहनलाल पिता का नाम: लेमजी गृह संख्या : 286 उम्र : 47 लिंग : पुरुष	फोटो उपलब्ध
632	LJC1470160	निर्वाचक का नाम : सीता पति का नाम: मोहनलाल गृह संख्या : 286 उम्र : 46 लिंग : महिला	फोटो उपलब्ध	633	YBW0271650	निर्वाचक का नाम : जगदीश पिता का नाम: लेमजी गृह संख्या : 286 उम्र : 34 लिंग : पुरुष	फोटो उपलब्ध	634	YBW1713247	निर्वाचक का नाम : ममता पिता का नाम: मोहनलाल गृह संख्या : 286 उम्र : 20 लिंग : महिला	फोटो उपलब्ध
635	LJC1249044	निर्वाचक का नाम : कान्तीलाल पिता का नाम: लेमजी गृह संख्या : 287 उम्र : 49 लिंग : पुरुष	फोटो उपलब्ध	636	LJC1249051	निर्वाचक का नाम : शान्ता पति का नाम: कान्तीलाल गृह संख्या : 287 उम्र : 47 लिंग : महिला	फोटो उपलब्ध	637	RJ/16/130/402517	निर्वाचक का नाम : नरू पिता का नाम: रकमा गृह संख्या : 288 उम्र : 73 लिंग : पुरुष	फोटो उपलब्ध
638	LJC1470178	निर्वाचक का नाम : प्रकाश पिता का नाम: नरू गृह संख्या : 288 उम्र : 44 लिंग : पुरुष	फोटो उपलब्ध	639	LJC1470186	निर्वाचक का नाम : वितली पति का नाम: प्रकाश गृह संख्या : 288 उम्र : 43 लिंग : महिला	फोटो उपलब्ध	640	YBW0226076	निर्वाचक का नाम : लालशंकर पिता का नाम: नरू गृह संख्या : 288 उम्र : 42 लिंग : पुरुष	फोटो उपलब्ध
641	YBW0226084	निर्वाचक का नाम : कोयरी पति का नाम: लाला गृह संख्या : 288 उम्र : 39 लिंग : महिला	फोटो उपलब्ध	642	YBW0163147	निर्वाचक का नाम : हुकली पति का नाम: दिनेश गृह संख्या : 288 उम्र : 34 लिंग : महिला	फोटो उपलब्ध	643	YBW0163162	निर्वाचक का नाम : दिनेश पिता का नाम: नरू गृह संख्या : 288 उम्र : 34 लिंग : पुरुष	फोटो उपलब्ध
644	RJ/16/130/403006	निर्वाचक का नाम : शान्ता पति का नाम: शान्ति लाल गृह संख्या : 289 उम्र : 49 लिंग : महिला	फोटो उपलब्ध	645	YBW1872480	निर्वाचक का नाम : सीमा पति का नाम: सोहनलाल निनामा गृह संख्या : 289 उम्र : 25 लिंग : महिला	फोटो उपलब्ध	646	YBW1872415	निर्वाचक का नाम : सोहनलाल निनामा पिता का नाम: शांतिलाल निनामा गृह संख्या : 289 उम्र : 21 लिंग : पुरुष	फोटो उपलब्ध
647	RJ/16/130/402567	निर्वाचक का नाम : विरजी पिता का नाम: रकमा गृह संख्या : 290 उम्र : 71 लिंग : पुरुष	फोटो उपलब्ध	648	RJ/16/130/402416	निर्वाचक का नाम : सतुदी पति का नाम: विरजी गृह संख्या : 290 उम्र : 69 लिंग : महिला	फोटो उपलब्ध	649	YBW0226092	निर्वाचक का नाम : लालकी पति का नाम: पुजीलाल गृह संख्या : 290 उम्र : 43 लिंग : महिला	फोटो उपलब्ध

650	LJC1470194	निर्वाचक का नाम : शंकर पिता का नाम: विरजी गृह संख्या : 290 उम्र : 43 लिंग : पुरुष	फोटो उपलब्ध	651	LJC1908995	निर्वाचक का नाम : मीरा पति का नाम: नारायण गृह संख्या : 290 उम्र : 42 लिंग : महिला	फोटो उपलब्ध	652	LJC1908847	निर्वाचक का नाम : नारायण पिता का नाम: वीरजी गृह संख्या : 290 उम्र : 42 लिंग : पुरुष	फोटो उपलब्ध
653	LJC1470202	निर्वाचक का नाम : लाली पति का नाम: शंकर गृह संख्या : 290 उम्र : 42 लिंग : महिला	फोटो उपलब्ध	654	RJ/16/130/402569	निर्वाचक का नाम : रावजी पिता का नाम: फुलजी गृह संख्या : 291 उम्र : 56 लिंग : पुरुष	फोटो उपलब्ध	655	RJ/16/130/402444	निर्वाचक का नाम : हकरी पति का नाम: रावजी गृह संख्या : 291 उम्र : 53 लिंग : महिला	फोटो उपलब्ध
656	YBW0536128	निर्वाचक का नाम : सविता पिता का नाम: सवजी गृह संख्या : 291 उम्र : 31 लिंग : महिला	फोटो उपलब्ध	657	RJ/16/130/402588	निर्वाचक का नाम : कावा पिता का नाम: फुलजी गृह संख्या : 292 उम्र : 53 लिंग : पुरुष	फोटो उपलब्ध	658	RJ/16/130/402716	निर्वाचक का नाम : रूपं पति का नाम: कावा गृह संख्या : 292 उम्र : 51 लिंग : महिला	फोटो उपलब्ध
659	RJ/16/130/403026	निर्वाचक का नाम : भुरा लाल पिता का नाम: नाथु गृह संख्या : 293 उम्र : 50 लिंग : पुरुष	फोटो उपलब्ध	660	YBW1083732	निर्वाचक का नाम : पप्पुड़ी पिता का नाम: भुरालाल गृह संख्या : 293 उम्र : 30 लिंग : महिला	फोटो उपलब्ध	661	RJ/16/130/402158	निर्वाचक का नाम : लाल सिंह पिता का नाम: नाथु गृह संख्या : 294 उम्र : 56 लिंग : पुरुष	फोटो उपलब्ध
662	RJ/16/130/403009	निर्वाचक का नाम : विठली पति का नाम: लाल सिंह गृह संख्या : 294 उम्र : 53 लिंग : महिला	फोटो उपलब्ध	663	YBW1083740	निर्वाचक का नाम : कुशाला पिता का नाम: लालसिंह गृह संख्या : 294 उम्र : 32 लिंग : पुरुष	फोटो उपलब्ध	664	YBW0585893	निर्वाचक का नाम : वागजी पिता का नाम: लालसिंह गृह संख्या : 294 उम्र : 31 लिंग : पुरुष	फोटो उपलब्ध
665	RJ/16/130/402063	निर्वाचक का नाम : रकीया पिता का नाम: नाथु गृह संख्या : 295 उम्र : 59 लिंग : पुरुष	फोटो उपलब्ध	666	RJ/16/130/402592	निर्वाचक का नाम : सुरता पति का नाम: रकीया गृह संख्या : 295 उम्र : 57 लिंग : महिला	फोटो उपलब्ध	667	YBW0271403	निर्वाचक का नाम : मीरा पति का नाम: कालिया गृह संख्या : 295 उम्र : 35 लिंग : महिला	फोटो उपलब्ध
668	YBW0271395	निर्वाचक का नाम : कालिया पिता का नाम: रकीया गृह संख्या : 295 उम्र : 34 लिंग : पुरुष	फोटो उपलब्ध	669	YBW1275833	निर्वाचक का नाम : राखी पति का नाम: हिरालाल गृह संख्या : 295 उम्र : 27 लिंग : महिला	फोटो उपलब्ध	670	RJ/16/130/402065	निर्वाचक का नाम : फुलिया पिता का नाम: गोतमा गृह संख्या : 296 उम्र : 65 लिंग : पुरुष	फोटो उपलब्ध
671	RJ/16/130/402106	निर्वाचक का नाम : जीवं पति का नाम: फुलिया गृह संख्या : 296 उम्र : 62 लिंग : महिला	फोटो उपलब्ध	672	YBW1312370	निर्वाचक का नाम : कविता पति का नाम: दिनेश गृह संख्या : 296 उम्र : 30 लिंग : महिला	फोटो उपलब्ध	673	YBW1312362	निर्वाचक का नाम : दिनेश पिता का नाम: फूलजी गृह संख्या : 296 उम्र : 28 लिंग : पुरुष	फोटो उपलब्ध
674	RJ/16/130/402266	निर्वाचक का नाम : भाणिया पिता का नाम: गोतमा गृह संख्या : 297 उम्र : 61 लिंग : पुरुष	फोटो उपलब्ध	675	LJC1647593	निर्वाचक का नाम : कांता पति का नाम: भाणीया गृह संख्या : 297 उम्र : 44 लिंग : महिला	फोटो उपलब्ध	676	YBW0585919	निर्वाचक का नाम : लक्ष्मण पिता का नाम: भाणजी गृह संख्या : 297 उम्र : 31 लिंग : पुरुष	फोटो उपलब्ध
677	YBW1171461	निर्वाचक का नाम : गीता पति का नाम: लक्ष्मण गृह संख्या : 297 उम्र : 31 लिंग : महिला	फोटो उपलब्ध	678	YBW1083757	निर्वाचक का नाम : रामलाल पिता का नाम: भानिया गृह संख्या : 297 उम्र : 29 लिंग : पुरुष	फोटो उपलब्ध	679	YBW1969484	निर्वाचक का नाम : कृष्णकुमारी मईडा पति का नाम: रामलाल मईडा गृह संख्या : 297 उम्र : 22 लिंग : महिला	फोटो उपलब्ध

680	RJ/16/130/402144	निर्वाचक का नाम : पोजा पिता का नाम: कालु राम गृह संख्या : 300 उम्र : 53 लिंग : पुरुष	फोटो उपलब्ध	681	YBW0497248	निर्वाचक का नाम : रकमा पिता का नाम: पूंजीलाल गृह संख्या : 300 उम्र : 32 लिंग : पुरुष	फोटो उपलब्ध	682	YBW1083765	निर्वाचक का नाम : चम्या पति का नाम: रकमा गृह संख्या : 300 उम्र : 30 लिंग : महिला	फोटो उपलब्ध
683	LJC1470210	निर्वाचक का नाम : पारी पति का नाम: शंकरलाल गृह संख्या : 301 उम्र : 47 लिंग : महिला	फोटो उपलब्ध	684	LJC1470228	निर्वाचक का नाम : शंकरलाल पिता का नाम: कालुराम गृह संख्या : 301 उम्र : 47 लिंग : पुरुष	फोटो उपलब्ध	685	YBW1897115	निर्वाचक का नाम : संजय निनामा पिता का नाम: शंकरलाल निनामा गृह संख्या : 301 उम्र : 24 लिंग : पुरुष	फोटो उपलब्ध
686	YBW1897354	निर्वाचक का नाम : रीना कुमारी निनामा पति का नाम: संजय निनामा गृह संख्या : 301 उम्र : 23 लिंग : महिला	फोटो उपलब्ध	687	RJ/16/130/403025	निर्वाचक का नाम : मानेंग पिता का नाम: नारजी गृह संख्या : 302 उम्र : 70 लिंग : पुरुष	फोटो उपलब्ध	688	RJ/16/130/402375	निर्वाचक का नाम : वणजु पति का नाम: मानेंग गृह संख्या : 302 उम्र : 66 लिंग : महिला	फोटो उपलब्ध
689	LJC2027985	निर्वाचक का नाम : रमेश पिता का नाम: मानेंग गृह संख्या : 302 उम्र : 47 लिंग : पुरुष	फोटो उपलब्ध	690	LJC1908672	निर्वाचक का नाम : धुलीराम पिता का नाम: मानेंग गृह संख्या : 302 उम्र : 45 लिंग : पुरुष	फोटो उपलब्ध	691	LJC1909001	निर्वाचक का नाम : सविता पति का नाम: रमेश गृह संख्या : 302 उम्र : 42 लिंग : महिला	फोटो उपलब्ध
692	LJC1908680	निर्वाचक का नाम : सुशीला पति का नाम: धूली राम गृह संख्या : 302 उम्र : 41 लिंग : महिला	फोटो उपलब्ध	693	RJ/16/130/402130	निर्वाचक का नाम : राम लाल पिता का नाम: मानेंग गृह संख्या : 303 उम्र : 51 लिंग : पुरुष	फोटो उपलब्ध	694	RJ/16/130/402709	निर्वाचक का नाम : लसी पति का नाम: राम लाल गृह संख्या : 303 उम्र : 49 लिंग : महिला	फोटो उपलब्ध
695	YBW0585927	निर्वाचक का नाम : विकास पिता का नाम: रामलाल गृह संख्या : 303 उम्र : 35 लिंग : पुरुष	फोटो उपलब्ध	696	YBW0585935	निर्वाचक का नाम : नीमा पति का नाम: विकास गृह संख्या : 303 उम्र : 32 लिंग : महिला	फोटो उपलब्ध	697	YBW1682947	निर्वाचक का नाम : गणेश नीनामा पिता का नाम: रामलाल गृह संख्या : 303 उम्र : 23 लिंग : पुरुष	फोटो उपलब्ध
698	YBW1683242	निर्वाचक का नाम : रीना नीनामा पति का नाम: गणेश नीनामा गृह संख्या : 303 उम्र : 21 लिंग : महिला	फोटो उपलब्ध	699	RJ/16/130/402149	निर्वाचक का नाम : नाहर सिंह पिता का नाम: नारजी गृह संख्या : 304 उम्र : 76 लिंग : पुरुष	फोटो उपलब्ध	700	RJ/16/130/402440	निर्वाचक का नाम : रकमी पति का नाम: नाहर सिंह गृह संख्या : 304 उम्र : 72 लिंग : महिला	फोटो उपलब्ध
701	LJC1909019	निर्वाचक का नाम : गवरी पति का नाम: शान्तिलाल गृह संख्या : 304 उम्र : 43 लिंग : महिला	फोटो उपलब्ध	702	LJC2028058	निर्वाचक का नाम : सुरजमल पिता का नाम: नाहर सिंह गृह संख्या : 304 उम्र : 40 लिंग : पुरुष	फोटो उपलब्ध	703	YBW0726257	निर्वाचक का नाम : अनिता पिता का नाम: नार सिंह गृह संख्या : 304 उम्र : 30 लिंग : महिला	फोटो उपलब्ध
704	RJ/16/130/402131	निर्वाचक का नाम : गोतम लाल पिता का नाम: नाहर सिंह गृह संख्या : 305 उम्र : 53 लिंग : पुरुष	फोटो उपलब्ध	705	RJ/16/130/402710	निर्वाचक का नाम : शान्ती लाल पिता का नाम: नाहर सिंह गृह संख्या : 305 उम्र : 49 लिंग : पुरुष	फोटो उपलब्ध	706	YBW0341024	निर्वाचक का नाम : केसर पति का नाम: गोतमलाल गृह संख्या : 305 उम्र : 47 लिंग : महिला	फोटो उपलब्ध
707	YBW1367069	निर्वाचक का नाम : अजयसिंह पिता का नाम: शांतीलाल गृह संख्या : 305 उम्र : 26 लिंग : पुरुष	फोटो उपलब्ध	708	RJ/16/130/402196	निर्वाचक का नाम : वरजं पति का नाम: मान सिंह गृह संख्या : 306 उम्र : 68 लिंग : महिला	फोटो उपलब्ध	709	RJ/16/130/402711	निर्वाचक का नाम : राम चन्द्र पिता का नाम: मान सिंह गृह संख्या : 306 उम्र : 49 लिंग : पुरुष	फोटो उपलब्ध

710	LJC1647601	निर्वाचक का नाम : केसरीमल पिता का नाम: मानसिंह गृह संख्या : 306 उम्र : 45 लिंग : पुरुष	फोटो उपलब्ध	711	YBW0276691	निर्वाचक का नाम : हरिश पिता का नाम: मानसिंह गृह संख्या : 306 उम्र : 36 लिंग : पुरुष	फोटो उपलब्ध	712	YBW0199083	निर्वाचक का नाम : किरपा पति का नाम: केसरी मल गृह संख्या : 306 उम्र : 36 लिंग : महिला	फोटो उपलब्ध
713	YBW0454835	निर्वाचक का नाम : बालेश्वर पिता का नाम: मानसिंह गृह संख्या : 306 उम्र : 32 लिंग : पुरुष	फोटो उपलब्ध	714	YBW1367010	निर्वाचक का नाम : सुरता पति का नाम: हरीश चंद्र गृह संख्या : 306 उम्र : 27 लिंग : महिला	फोटो उपलब्ध	715	YBW0271387	निर्वाचक का नाम : लसी पति का नाम: विरजी गृह संख्या : 307 उम्र : 51 लिंग : महिला	फोटो उपलब्ध
716	YBW0271379	निर्वाचक का नाम : विरजी पिता का नाम: चोखला गृह संख्या : 307 उम्र : 51 लिंग : पुरुष	फोटो उपलब्ध	717	RJ/16/130/402511	निर्वाचक का नाम : जालमा पिता का नाम: देवेंग गृह संख्या : 308 उम्र : 89 लिंग : पुरुष	फोटो उपलब्ध	718	RJ/16/130/402565	निर्वाचक का नाम : रावजी पिता का नाम: भोगजी गृह संख्या : 309 उम्र : 49 लिंग : पुरुष	फोटो उपलब्ध
719	LJC1908490	निर्वाचक का नाम : कमला पति का नाम: रावजी गृह संख्या : 309 उम्र : 42 लिंग : महिला	फोटो उपलब्ध	720	RJ/16/130/402270	निर्वाचक का नाम : रकमा पिता का नाम: भोगजी गृह संख्या : 310 उम्र : 59 लिंग : पुरुष	फोटो उपलब्ध	721	YBW0341172	निर्वाचक का नाम : लाला पिता का नाम: रकमा गृह संख्या : 310 उम्र : 35 लिंग : पुरुष	फोटो उपलब्ध
722	YBW0341180	निर्वाचक का नाम : लीला पति का नाम: लाला गृह संख्या : 310 उम्र : 35 लिंग : महिला	फोटो उपलब्ध	723	YBW0271429	निर्वाचक का नाम : मनु पति का नाम: िकर गृह संख्या : 310 उम्र : 34 लिंग : महिला	फोटो उपलब्ध	724	YBW0271411	निर्वाचक का नाम : शंकर पिता का नाम: रकमा गृह संख्या : 310 उम्र : 34 लिंग : पुरुष	फोटो उपलब्ध
725	LJC1908698	निर्वाचक का नाम : गदू पिता का नाम: नाथु गृह संख्या : 311 उम्र : 46 लिंग : पुरुष	फोटो उपलब्ध	726	LJC1647627	निर्वाचक का नाम : सुरता पति का नाम: गदू गृह संख्या : 311 उम्र : 43 लिंग : महिला	फोटो उपलब्ध	727	RJ/16/130/402212	निर्वाचक का नाम : तोला राम पिता का नाम: नारजी गृह संख्या : 312 उम्र : 56 लिंग : पुरुष	फोटो उपलब्ध
728	YBW1918911	निर्वाचक का नाम : शर्मिष्ठा निनामा पति का नाम: राजू निनामा गृह संख्या : 312 उम्र : 35 लिंग : महिला	फोटो उपलब्ध	729	YBW0585943	निर्वाचक का नाम : मोहन पिता का नाम: तोलाराम गृह संख्या : 312 उम्र : 31 लिंग : पुरुष	फोटो उपलब्ध	730	YBW1368133	निर्वाचक का नाम : लक्ष्मण पिता का नाम: तोलाराम गृह संख्या : 312 उम्र : 29 लिंग : पुरुष	फोटो उपलब्ध
731	YBW1367135	निर्वाचक का नाम : राजू पिता का नाम: तोलाराम गृह संख्या : 312 उम्र : 27 लिंग : पुरुष	फोटो उपलब्ध	732	RJ/16/130/402133	निर्वाचक का नाम : रूप लाल पिता का नाम: नारजी गृह संख्या : 313 उम्र : 53 लिंग : पुरुष	फोटो उपलब्ध	733	RJ/16/130/402379	निर्वाचक का नाम : हीरं पति का नाम: रूप लाल गृह संख्या : 313 उम्र : 51 लिंग : महिला	फोटो उपलब्ध
734	YBW0585950	निर्वाचक का नाम : कालूराम पिता का नाम: रूपा गृह संख्या : 313 उम्र : 32 लिंग : पुरुष	फोटो उपलब्ध	735	YBW1312396	निर्वाचक का नाम : जीजा पति का नाम: कालूराम गृह संख्या : 313 उम्र : 29 लिंग : महिला	फोटो उपलब्ध	736	YBW1466549	निर्वाचक का नाम : विश्राम पिता का नाम: कालूराम गृह संख्या : 313 उम्र : 27 लिंग : पुरुष	फोटो उपलब्ध
737	YBW1368190	निर्वाचक का नाम : गेदालाल पिता का नाम: रूपलाल गृह संख्या : 313 उम्र : 26 लिंग : पुरुष	फोटो उपलब्ध	738	RJ/16/130/403010	निर्वाचक का नाम : धूली राम पिता का नाम: दलजी गृह संख्या : 314 उम्र : 61 लिंग : पुरुष	फोटो उपलब्ध	739	RJ/16/130/402374	निर्वाचक का नाम : रतन पति का नाम: धूली राम गृह संख्या : 314 उम्र : 58 लिंग : महिला	फोटो उपलब्ध

740	YBW1171479	निर्वाचक का नाम : लता पति का नाम: रणवीर गृह संख्या : 314 उम्र : 33 लिंग : महिला	फोटो उपलब्ध	741	RJ/16/130/402171	निर्वाचक का नाम : रंग लाल पिता का नाम: लालु गृह संख्या : 315 उम्र : 61 लिंग : पुरुष	फोटो उपलब्ध	742	RJ/16/130/402377	निर्वाचक का नाम : मीरा पति का नाम: रंग लाल गृह संख्या : 315 उम्र : 58 लिंग : महिला	फोटो उपलब्ध
743	LJC2028041	निर्वाचक का नाम : पन्नालाल पिता का नाम: रंगलाल गृह संख्या : 315 उम्र : 43 लिंग : पुरुष	फोटो उपलब्ध	744	LJC1908987	निर्वाचक का नाम : इन्दिरा पति का नाम: पन्ना लाल गृह संख्या : 315 उम्र : 39 लिंग : महिला	फोटो उपलब्ध	745	YBW0497255	निर्वाचक का नाम : दिनेश पिता का नाम: रंगलाल गृह संख्या : 315 उम्र : 33 लिंग : पुरुष	फोटो उपलब्ध
746	YBW1312461	निर्वाचक का नाम : कला पति का नाम: दिनेश गृह संख्या : 315 उम्र : 30 लिंग : महिला	फोटो उपलब्ध	747	YBW1632751	निर्वाचक का नाम : संजय नीनामा पिता का नाम: रंगलाल नीनामा गृह संख्या : 315 उम्र : 22 लिंग : पुरुष	फोटो उपलब्ध	748	YBW1788363	निर्वाचक का नाम : संगीता नीनामा पति का नाम: संजय नीनामा गृह संख्या : 315 उम्र : 20 लिंग : महिला	फोटो उपलब्ध
749	RJ/16/130/402376	निर्वाचक का नाम : तमसु पति का नाम: रंग लाल गृह संख्या : 316 उम्र : 56 लिंग : महिला	फोटो उपलब्ध	750	LJC1647635	निर्वाचक का नाम : नाहरसिंह पिता का नाम: लालू गृह संख्या : 316 उम्र : 42 लिंग : पुरुष	फोटो उपलब्ध	751	LJC1647643	निर्वाचक का नाम : रकमी पति का नाम: नाहरसिंह गृह संख्या : 316 उम्र : 42 लिंग : महिला	फोटो उपलब्ध
752	RJ/16/130/402482	निर्वाचक का नाम : काउ पति का नाम: लालु गृह संख्या : 317 उम्र : 79 लिंग : महिला	फोटो उपलब्ध	753	RJ/16/130/402213	निर्वाचक का नाम : लक्ष्मण पिता का नाम: लालु गृह संख्या : 317 उम्र : 53 लिंग : पुरुष	फोटो उपलब्ध	754	YBW0226050	निर्वाचक का नाम : शान्ता पति का नाम: लक्ष्मण गृह संख्या : 317 उम्र : 45 लिंग : महिला	फोटो उपलब्ध
755	YBW1897917	निर्वाचक का नाम : संगीता मईडा पति का नाम: नारायण मईडा गृह संख्या : 317 उम्र : 27 लिंग : महिला	फोटो उपलब्ध	756	YBW1714039	निर्वाचक का नाम : आशीष मैदा पिता का नाम: लॅक्सअमनलाल मैदा गृह संख्या : 317 उम्र : 20 लिंग : पुरुष	फोटो उपलब्ध	757	RJ/16/130/402512	निर्वाचक का नाम : फुलजी पिता का नाम: देवजी गृह संख्या : 318 उम्र : 79 लिंग : पुरुष	फोटो उपलब्ध
758	RJ/16/130/402629	निर्वाचक का नाम : कोयरी पति का नाम: फुलजी गृह संख्या : 318 उम्र : 73 लिंग : महिला	फोटो उपलब्ध	759	LJC1470244	निर्वाचक का नाम : देवीलाल पिता का नाम: फूलजी गृह संख्या : 318 उम्र : 44 लिंग : पुरुष	फोटो उपलब्ध	760	YBW0341198	निर्वाचक का नाम : काली पति का नाम: देवी लाल गृह संख्या : 318 उम्र : 33 लिंग : महिला	फोटो उपलब्ध
761	YBW1970433	निर्वाचक का नाम : सोनू बामनिया पति का नाम: मोहनलाल निनामा गृह संख्या : 318 उम्र : 23 लिंग : महिला	फोटो उपलब्ध	762	YBW1970441	निर्वाचक का नाम : मोहनलाल निनामा पिता का नाम: देवीलाल निनामा गृह संख्या : 318 उम्र : 21 लिंग : पुरुष	फोटो उपलब्ध	763	YBW0284356	निर्वाचक का नाम : लाला पति का नाम: थावरीया गृह संख्या : 319 उम्र : 43 लिंग : महिला	फोटो उपलब्ध
764	YBW0536136	निर्वाचक का नाम : तुलसी पति का नाम: लाला गृह संख्या : 319 उम्र : 32 लिंग : महिला	फोटो उपलब्ध	765	YBW1963743	निर्वाचक का नाम : राजेंद्र निनामा पिता का नाम: शंकरलाल निनामा गृह संख्या : 319 उम्र : 23 लिंग : पुरुष	फोटो उपलब्ध	766	RJ/16/130/402271	निर्वाचक का नाम : परतु पिता का नाम: लालु गृह संख्या : 320 उम्र : 59 लिंग : पुरुष	फोटो उपलब्ध
767	RJ/16/130/402335	निर्वाचक का नाम : रकम पति का नाम: परतु गृह संख्या : 320 उम्र : 56 लिंग : महिला	फोटो उपलब्ध	768	YBW0585968	निर्वाचक का नाम : विश्राम पिता का नाम: परतु गृह संख्या : 320 उम्र : 31 लिंग : पुरुष	फोटो उपलब्ध	769	YBW1138734	निर्वाचक का नाम : आशु पति का नाम: विश्राम गृह संख्या : 320 उम्र : 29 लिंग : महिला	फोटो उपलब्ध

770	YBW1685502	निर्वाचक का नाम : बक्षु नीनामा पिता का नाम: परतू नीनामा गृह संख्या : 320 उम्र : 22 लिंग : पुरुष	फोटो उपलब्ध	771	RJ/16/130/402717	निर्वाचक का नाम : वणजु पति का नाम: धूली राम गृह संख्या : 321 उम्र : 53 लिंग : महिला	फोटो उपलब्ध	772	YBW1138759	निर्वाचक का नाम : सुनील पिता का नाम: धूलिराम गृह संख्या : 321 उम्र : 26 लिंग : पुरुष	फोटो उपलब्ध
773	YBW1685692	निर्वाचक का नाम : अनिल नीनामा पिता का नाम: धूलिराम नीनामा गृह संख्या : 321 उम्र : 21 लिंग : पुरुष	फोटो उपलब्ध	774	RJ/16/130/402445	निर्वाचक का नाम : उषा पति का नाम: फुलजी गृह संख्या : 322 उम्र : 59 लिंग : महिला	फोटो उपलब्ध	775	YBW0198192	निर्वाचक का नाम : ममता पति का नाम: मुकेश गृह संख्या : 322 उम्र : 34 लिंग : महिला	फोटो उपलब्ध
776	YBW0163154	निर्वाचक का नाम : मुकेश पिता का नाम: फूलजी गृह संख्या : 322 उम्र : 34 लिंग : पुरुष	फोटो उपलब्ध	777	YBW1637727	निर्वाचक का नाम : नितेश नीनामा पिता का नाम: फुलजी नीनामा गृह संख्या : 322 उम्र : 23 लिंग : पुरुष	फोटो उपलब्ध	778	RJ/16/130/402126	निर्वाचक का नाम : धारजी पिता का नाम: हिरजी गृह संख्या : 323 उम्र : 73 लिंग : पुरुष	फोटो उपलब्ध
779	LJC1908839	निर्वाचक का नाम : नारायण लाल पिता का नाम: धारजी गृह संख्या : 323 उम्र : 38 लिंग : पुरुष	फोटो उपलब्ध	780	YBW1979822	निर्वाचक का नाम : अनिता निनामा पति का नाम: नारायण निनामा गृह संख्या : 323 उम्र : 28 लिंग : महिला	फोटो उपलब्ध	781	RJ/16/130/402170	निर्वाचक का नाम : अर्जुन पिता का नाम: गलीया गृह संख्या : 325 उम्र : 61 लिंग : पुरुष	फोटो उपलब्ध
782	RJ/16/130/402524	निर्वाचक का नाम : भुलकी पति का नाम: र्अजुन गृह संख्या : 325 उम्र : 58 लिंग : महिला	फोटो उपलब्ध	783	YBW0163139	निर्वाचक का नाम : गौतम पिता का नाम: अर्जुन गृह संख्या : 325 उम्र : 34 लिंग : पुरुष	फोटो उपलब्ध	784	YBW1083773	निर्वाचक का नाम : संतोष पति का नाम: गोतमलाल गृह संख्या : 325 उम्र : 31 लिंग : महिला	फोटो उपलब्ध
785	YBW1687094	निर्वाचक का नाम : पायल पति का नाम: गणेश गृह संख्या : 325 उम्र : 23 लिंग : महिला	फोटो उपलब्ध	786	LJC1909399	निर्वाचक का नाम : रतन पिता का नाम: देवा गृह संख्या : 327 उम्र : 45 लिंग : पुरुष	फोटो उपलब्ध	787	YBW1969526	निर्वाचक का नाम : नानालाल निनामा पिता का नाम: देवा निनामा गृह संख्या : 327 उम्र : 21 लिंग : पुरुष	फोटो उपलब्ध
788	RJ/16/130/402477	निर्वाचक का नाम : केसर पति का नाम: लेमजी गृह संख्या : 328 उम्र : 53 लिंग : महिला	फोटो उपलब्ध	789	YBW0226142	निर्वाचक का नाम : लक्ष्मण पिता का नाम: लेमजी गृह संख्या : 328 उम्र : 36 लिंग : पुरुष	फोटो उपलब्ध	790	YBW0271437	निर्वाचक का नाम : अप्पा पति का नाम: लक्ष्मण गृह संख्या : 328 उम्र : 36 लिंग : महिला	फोटो उपलब्ध
791	YBW1083781	निर्वाचक का नाम : मंजुला पति का नाम: देवीलाल गृह संख्या : 328 उम्र : 35 लिंग : महिला	फोटो उपलब्ध	792	YBW0497263	निर्वाचक का नाम : देवीलाल पिता का नाम: लेमजी गृह संख्या : 328 उम्र : 31 लिंग : पुरुष	फोटो उपलब्ध	793	YBW1896323	निर्वाचक का नाम : कातिलाल निनामा पिता का नाम: लेमजी निनामा गृह संख्या : 328 उम्र : 23 लिंग : पुरुष	फोटो उपलब्ध
794	YBW1696384	निर्वाचक का नाम : मंजू पति का नाम: बलवंत गृह संख्या : 328 उम्र : 22 लिंग : महिला	फोटो उपलब्ध	795	YBW1694785	निर्वाचक का नाम : बलवंत पिता का नाम: देवा गृह संख्या : 328 उम्र : 21 लिंग : पुरुष	फोटो उपलब्ध	796	RJ/16/130/402591	निर्वाचक का नाम : वाल चन्द पिता का नाम: ओंकार गृह संख्या : 329 उम्र : 53 लिंग : पुरुष	फोटो उपलब्ध
797	RJ/16/130/402735	निर्वाचक का नाम : चतुदी पति का नाम: बाल चन्द गृह संख्या : 329 उम्र : 51 लिंग : महिला	फोटो उपलब्ध	798	LJC1910033	निर्वाचक का नाम : भुला पति का नाम: रंगलाल गृह संख्या : 330 उम्र : 42 लिंग : महिला	फोटो उपलब्ध	799	YBW0726299	निर्वाचक का नाम : मुकेश पिता का नाम: रकमा गृह संख्या : 330 उम्र : 30 लिंग : पुरुष	फोटो उपलब्ध

विधान सभा क्षेत्र की संख्या व नाम : 162-घाटोल
अनुभाग की संख्या व नाम : 3-निचला पाड़ा, भंवरवोड़ा

800	YBW1234285	निर्वाचक का नाम : अनिता पति का नाम: मुकेश गृह संख्या : 330 उम्र : 29 लिंग : महिला	फोटो उपलब्ध	801	YBW1640390	निर्वाचक का नाम : प्रिका नीनामा पति का नाम: नारायण नीनामा गृह संख्या : 330 उम्र : 23 लिंग : महिला	फोटो उपलब्ध	802	YBW1675487	निर्वाचक का नाम : दिलीप नीनामा पिता का नाम: नावसी गृह संख्या : 330 उम्र : 21 लिंग : पुरुष	फोटो उपलब्ध
803	RJ/16/130/402587	निर्वाचक का नाम : प्रभु पिता का नाम: लालेंग गृह संख्या : 331 उम्र : 53 लिंग : पुरुष	फोटो उपलब्ध	804	RJ/16/130/402626	निर्वाचक का नाम : मंगली पति का नाम: प्रभु गृह संख्या : 331 उम्र : 51 लिंग : महिला	फोटो उपलब्ध	805	RJ/16/130/402584	निर्वाचक का नाम : शंकर पिता का नाम: लालेंग गृह संख्या : 332 उम्र : 66 लिंग : पुरुष	फोटो उपलब्ध
806	RJ/16/130/402350	निर्वाचक का नाम : सुरता पति का नाम: शंकर गृह संख्या : 332 उम्र : 62 लिंग : महिला	फोटो उपलब्ध	807	YBW0536144	निर्वाचक का नाम : अंतर पति का नाम: राजू गृह संख्या : 332 उम्र : 32 लिंग : महिला	फोटो उपलब्ध	808	YBW0766139	निर्वाचक का नाम : राजू पिता का नाम: शंकरलाल गृह संख्या : 332 उम्र : 30 लिंग : पुरुष	फोटो उपलब्ध
809	YBW1675495	निर्वाचक का नाम : सुनील नीनामा पिता का नाम: शंकर नीनामा गृह संख्या : 332 उम्र : 21 लिंग : पुरुष	फोटो उपलब्ध	810	RJ/16/130/402631	निर्वाचक का नाम : हीरें पति का नाम: बदिया गृह संख्या : 333 उम्र : 89 लिंग : महिला	फोटो उपलब्ध	811	RJ/16/130/402163	निर्वाचक का नाम : नाथु पिता का नाम: बदिया गृह संख्या : 333 उम्र : 59 लिंग : पुरुष	फोटो उपलब्ध
812	RJ/16/130/402630	निर्वाचक का नाम : रमतु पति का नाम: नाथु गृह संख्या : 333 उम्र : 56 लिंग : महिला	फोटो उपलब्ध	813	YBW1368711	निर्वाचक का नाम : हुकी पति का नाम: दिनेश गृह संख्या : 333 उम्र : 32 लिंग : महिला	फोटो उपलब्ध	814	YBW1368638	निर्वाचक का नाम : नंगजी पिता का नाम: नाथु गृह संख्या : 333 उम्र : 27 लिंग : पुरुष	फोटो उपलब्ध
815	YBW1631951	निर्वाचक का नाम : कला पति का नाम: नागजी गृह संख्या : 333 उम्र : 26 लिंग : महिला	फोटो उपलब्ध	816	RJ/16/130/402349	निर्वाचक का नाम : रामु पति का नाम: रकमा गृह संख्या : 334 उम्र : 51 लिंग : महिला	फोटो उपलब्ध	817	YBW1083807	निर्वाचक का नाम : रीना पति का नाम: बन्सीलाल गृह संख्या : 267267 उम्र : 33 लिंग : महिला	फोटो उपलब्ध

818	2	YBW2050102	निर्वाचक का नाम : लक्ष्मीकांत निनामा पिता का नाम: छगन लाल निनामा गृह संख्या : 210 उम्र : 19 लिंग : पुरुष	819	2	YBW2052025	निर्वाचक का नाम : लक्ष्मी कुमारी मईडा पिता का नाम: जीवा मईडा गृह संख्या : 244 उम्र : 24 लिंग : महिला	820	2	YBW2052132	निर्वाचक का नाम : बापूलाल मईडा पिता का नाम: गौतम मईडा गृह संख्या : 209 उम्र : 23 लिंग : पुरुष
821	2	YBW2053718	निर्वाचक का नाम : अशोक निनामा पिता का नाम: राकम चांद निनामा गृह संख्या : 158 उम्र : 18 लिंग : पुरुष	822	3	YBW2053882	निर्वाचक का नाम : कालूराम चर्पोटा पिता का नाम: रावजी चरपोटा गृह संख्या : 309 उम्र : 18 लिंग : पुरुष	823	3	YBW2054039	निर्वाचक का नाम : अनिल निनामा पिता का नाम: धुली राम निनामा गृह संख्या : 302 उम्र : 18 लिंग : पुरुष
824	3	YBW2054963	निर्वाचक का नाम : कृष्ण निनामा पिता का नाम: धुली राम निनामा गृह संख्या : 302 उम्र : 19 लिंग : पुरुष	825	3	YBW2054997	निर्वाचक का नाम : मोहनलाल निनामा पिता का नाम: वीरजी निनामा गृह संख्या : 337 उम्र : 18 लिंग : पुरुष	826	3	YBW2056968	निर्वाचक का नाम : रणवीर निनामा पिता का नाम: धूलिराम निनामा गृह संख्या : 314 उम्र : 35 लिंग : पुरुष
827	2	YBW2058089	निर्वाचक का नाम : रामलाल निनामा पिता का नाम: रामलाल निनामा गृह संख्या : 241 उम्र : 22 लिंग : पुरुष	828	3	YBW2058121	निर्वाचक का नाम : गोविन्द निनामा पिता का नाम: बहादुर निनामा गृह संख्या : 252 उम्र : 18 लिंग : पुरुष	829	2	YBW2058139	निर्वाचक का नाम : सरवन निनामा पिता का नाम: शांतिलाल निनामा गृह संख्या : 222 उम्र : 20 लिंग : पुरुष
830	2	YBW2058162	निर्वाचक का नाम : सुनील निनामा पिता का नाम: राजू निनामा गृह संख्या : 241 उम्र : 18 लिंग : पुरुष	831	2	YBW2058170	निर्वाचक का नाम : लालू मैदा पिता का नाम: रखमा मैदा गृह संख्या : 180 उम्र : 42 लिंग : पुरुष	832	2	YBW2058311	निर्वाचक का नाम : दिनेश निनामा पिता का नाम: गेंबिलाल निनामा गृह संख्या : 241 उम्र : 22 लिंग : पुरुष
833	2	YBW2077709	निर्वाचक का नाम : ईश्वर लाल मईडा पिता का नाम: मनोहर लाल मईडा गृह संख्या : 187 उम्र : 19 लिंग : पुरुष	834	3	YBW2078681	निर्वाचक का नाम : विनोद निनामा पिता का नाम: जीवतराम निनामा गृह संख्या : 252 उम्र : 18 लिंग : पुरुष	835	2	YBW2078806	निर्वाचक का नाम : आशीष डामोर पिता का नाम: शंकर लाल डामोर गृह संख्या : 227 उम्र : 18 लिंग : पुरुष
836	1	YBW2085876	निर्वाचक का नाम : विजयपाल पिता का नाम: अमरू गृह संख्या : 13 उम्र : 19 लिंग : पुरुष	837	1	YBW2085967	निर्वाचक का नाम : गोविन्द मईडा पिता का नाम: दलीचन्द मईडा गृह संख्या : 40 उम्र : 19 लिंग : पुरुष	838	3	YBW2093672	निर्वाचक का नाम : अलवर निनामा पिता का नाम: रावजी निनामा गृह संख्या : 291 उम्र : 31 लिंग : पुरुष
839	2	YBW2127462	निर्वाचक का नाम : धूलिराम मईडा पिता का नाम: मानेग मईडा गृह संख्या : 176 उम्र : 20 लिंग : पुरुष	840	2	YBW2128262	निर्वाचक का नाम : सुशीला कटारा पिता का नाम: धूलिराम मईडा गृह संख्या : 176 उम्र : 25 लिंग : महिला	841	2	YBW2128452	निर्वाचक का नाम : सुमन कुमारी मईडा पिता का नाम: वालचंद मईडा गृह संख्या : 174 उम्र : 18 लिंग : महिला
842	2	YBW2128593	निर्वाचक का नाम : पुनमचंद मईडा पिता का नाम: कावा मईडा गृह संख्या : 175 उम्र : 21 लिंग : पुरुष	843	2	YBW2140234	निर्वाचक का नाम : सुमन कुमारी निनामा पिता का नाम: पूनम चांद मईडा गृह संख्या : 175 उम्र : 18 लिंग : महिला	844	2	YBW2140747	निर्वाचक का नाम : रमा मईडा पिता का नाम: रखमा मईडा गृह संख्या : 175 उम्र : 26 लिंग : महिला
845	3	YBW2141042	निर्वाचक का नाम : निलेश निनामा पिता का नाम: शांति लाल निनामा गृह संख्या : 305 उम्र : 19 लिंग : पुरुष	846	3	YBW2141141	निर्वाचक का नाम : रानू निनामा पिता का नाम: अजय सिंह निनामा गृह संख्या : 305 उम्र : 24 लिंग : महिला				

निर्वाचकों का विवरण :							
A) मतदाताओं की संख्या :							
		नामावली का प्रकार	निर्वाचक नामावली की पहचान :	मतदाताओं की संख्या :			
				पुरुष	महिला	तृतीय लिंग	कुल
I	मूल	मूल नामावली	समस्त पूरकों को समेकित करते हुए विशेष गहन पुनरीक्षण 2026 की मूल नामावली	422	395	0	817
II	घटक I - परिवर्धन सूची	पूरक 1	विशेष गहन पुनरीक्षण - 2026	23	6	0	29
III	घटक II - विलोपन सूची	पूरक 1	विशेष गहन पुनरीक्षण - 2026	0	0	0	0
IV	लिंग में संशोधन के कारण अंतर			0	0	0	0
पुनरीक्षण के बाद इस नामावली में शुद्ध निर्वाचक (I+II-III+IV)				445	401	0	846
B) संशोधनों की संख्या :							
नामावली का प्रकार		निर्वाचक नामावली की पहचान :		संशोधनों की संख्या :			
पूरक 1		विशेष गहन पुनरीक्षण - 2026		0			

निर्वाचक रजिस्ट्रीकरण अधिकारी द्वारा जारी

E2-मृत्यु, S2-स्थानांतरित, R2-दोहरी प्रविष्टि, M2-लापता, Q2-अहर्ता नहीं