

निर्वाचक नामावली 2026 S20 राजस्थान

विधान सभा क्षेत्र की संख्या , नाम व आरक्षण स्थिति : 162 - घाटोल (अ.ज.जा.)		भाग संख्या : : 291															
संसदीय निर्वाचन क्षेत्र की संख्या, नाम व आरक्षण स्थिति, जिसमें विधान सभा निर्वाचन क्षेत्र स्थित है : 20 - बांसवाड़ा (अ.ज.जा.)																	
1. पुनरीक्षण का विवरण																	
पुनरीक्षण का वर्ष :	2026	निर्वाचक नामावली की पहचान : समस्त पूरकों को समेकित करते हुए विशेष गहन पुनरीक्षण 2026 की मूल नामावली															
अर्हता तिथि :	01-01-2026																
पुनरीक्षण का स्वरूप :	विशेष गहन पुनरीक्षण - 2026																
प्रकाशन की तिथि :	21-02-2026																
2. भाग व मतदान क्षेत्र का विवरण :																	
भाग में आने वाले अनुभागों की संख्या और नाम :																	
1-लाम्बाघाटा,कुवानियापार्ट		<table style="width: 100%; border-collapse: collapse;"> <tr> <td style="width: 60%;">मुख्य शहर / मुख्य ग्राम</td> <td>: कुवानिया</td> </tr> <tr> <td>वार्ड</td> <td>:</td> </tr> <tr> <td>पोस्ट ऑफिस</td> <td>: KUWANIA BO</td> </tr> <tr> <td>पुलिस थाना</td> <td>: खमेरा</td> </tr> <tr> <td>तहसील</td> <td>: घाटोल</td> </tr> <tr> <td>जिला</td> <td>: बांसवाड़ा</td> </tr> <tr> <td>पिन कोड</td> <td>: 327023</td> </tr> </table>		मुख्य शहर / मुख्य ग्राम	: कुवानिया	वार्ड	:	पोस्ट ऑफिस	: KUWANIA BO	पुलिस थाना	: खमेरा	तहसील	: घाटोल	जिला	: बांसवाड़ा	पिन कोड	: 327023
मुख्य शहर / मुख्य ग्राम	: कुवानिया																
वार्ड	:																
पोस्ट ऑफिस	: KUWANIA BO																
पुलिस थाना	: खमेरा																
तहसील	: घाटोल																
जिला	: बांसवाड़ा																
पिन कोड	: 327023																
3. मतदान केंद्र का विवरण																	
मतदान केंद्र की संख्या व नाम :	मतदान केन्द्र की विशेष हैसियत (पुरुष/महिला/सामान्य) :	सामान्य															
291 - लाम्बाघाटा																	
मतदान केंद्र का भवन व पता :	इस मतदान क्षेत्र के सहायक (ऑक्जिलियरी) मतदान केन्द्रों की संख्या :	0															
राजकीय प्राथमिक विद्यालय भवन, लाम्बाघाटा																	
4. मतदाताओं की संख्या :																	
आरंभिक क्रम	अंतिम क्रम	मतदाताओं की संख्या															
संख्या	संख्या	पुरुष	महिला	तृतीय लिंग	कुल												
1	1004	507	480	0	987												

निर्वाचक रजिस्ट्रीकरण अधिकारी द्वारा जारी

Nazri Naksha

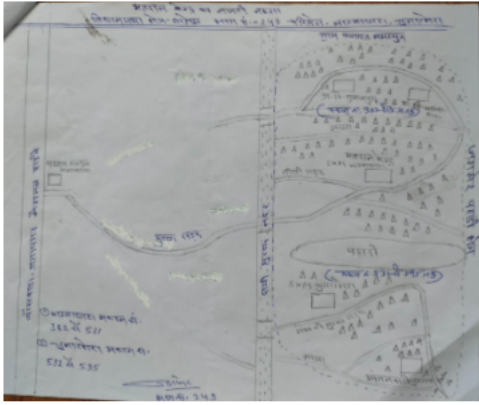

Google Map View

Polling Station Building Front View



Polling Station Front View



Cad View

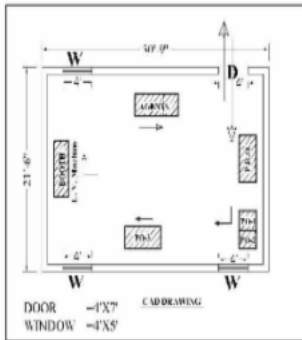

Key MAP View

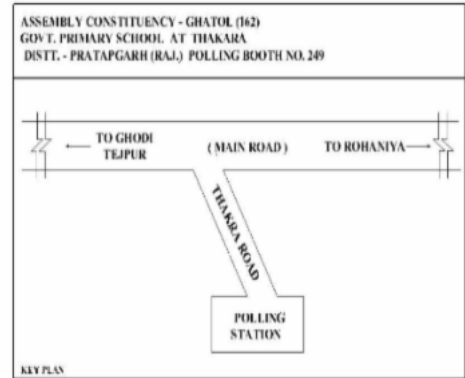

1	YBW1086974	निर्वाचक का नाम : मीरा पति का नाम: विठला गृह संख्या : 183 उम्र : 58 लिंग : महिला	2	YBW1086982	निर्वाचक का नाम : पप्पु पिता का नाम: धुलिया गृह संख्या : 307 उम्र : 44 लिंग : पुरुष	3	YBW1086990	निर्वाचक का नाम : सीता पति का नाम: मानजी गृह संख्या : 308 उम्र : 27 लिंग : महिला
4	LJC1475409	निर्वाचक का नाम : फुलजी पिता का नाम: पूंजा गृह संख्या : 382 उम्र : 64 लिंग : पुरुष	5	LJC1475417	निर्वाचक का नाम : रमतू पति का नाम: फुलजी गृह संख्या : 382 उम्र : 62 लिंग : महिला	6	LJC1475391	निर्वाचक का नाम : मनोहर पिता का नाम: फुलजी गृह संख्या : 382 उम्र : 44 लिंग : पुरुष
7	YBW1087006	निर्वाचक का नाम : हकरू पिता का नाम: धरिया गृह संख्या : 382 उम्र : 44 लिंग : पुरुष	8	LJC1475425	निर्वाचक का नाम : दरिया पति का नाम: मनोहर गृह संख्या : 382 उम्र : 43 लिंग : महिला	9	YBW1087022	निर्वाचक का नाम : काउ पति का नाम: हकरू गृह संख्या : 382 उम्र : 43 लिंग : महिला
10	YBW0722538	निर्वाचक का नाम : कांति पिता का नाम: फूलजी गृह संख्या : 382 उम्र : 33 लिंग : पुरुष	11	YBW1366400	निर्वाचक का नाम : दूदा पिता का नाम: फुलजी गृह संख्या : 382 उम्र : 33 लिंग : पुरुष	12	YBW1367663	निर्वाचक का नाम : कविता पति का नाम: दूदा गृह संख्या : 382 उम्र : 32 लिंग : महिला
13	YBW1087030	निर्वाचक का नाम : राजमल पिता का नाम: फुलजी गृह संख्या : 382 उम्र : 28 लिंग : पुरुष	14	YBW1372358	निर्वाचक का नाम : विकास पिता का नाम: हकरू गृह संख्या : 382 उम्र : 26 लिंग : पुरुष	15	YBW1495480	निर्वाचक का नाम : संजय कुमार पिता का नाम: हकु गृह संख्या : 382 उम्र : 24 लिंग : पुरुष
16	RJ/16/130/411158	निर्वाचक का नाम : जेतिया पिता का नाम: हेमला गृह संख्या : 383 उम्र : 79 लिंग : पुरुष	17	LJC1475433	निर्वाचक का नाम : गंगा पति का नाम: जेतिया गृह संख्या : 383 उम्र : 74 लिंग : महिला	18	YBW1087048	निर्वाचक का नाम : ओमप्रकाश पिता का नाम: मोहन गृह संख्या : 383 उम्र : 29 लिंग : पुरुष
19	YBW1087055	निर्वाचक का नाम : निरमा निनामा पति का नाम: ओम प्रकाश गृह संख्या : 383 उम्र : 28 लिंग : महिला	20	YBW1913631	निर्वाचक का नाम : जालमपुरी निनामा पिता का नाम: मोहनलाल निनामा गृह संख्या : 383 उम्र : 20 लिंग : पुरुष	21	RJ/16/130/411611	निर्वाचक का नाम : थावरा पिता का नाम: जेतिया गृह संख्या : 384 उम्र : 56 लिंग : पुरुष
22	RJ/16/130/411011	निर्वाचक का नाम : काली पति का नाम: थावरा गृह संख्या : 384 उम्र : 55 लिंग : महिला	23	YBW0497339	निर्वाचक का नाम : लक्ष्मण सिंह पिता का नाम: थावरा गृह संख्या : 384 उम्र : 35 लिंग : पुरुष	24	YBW1087071	निर्वाचक का नाम : सेना पति का नाम: लक्ष्मण गृह संख्या : 384 उम्र : 35 लिंग : महिला
25	YBW1352707	निर्वाचक का नाम : गणेशलाल पिता का नाम: थावरा गृह संख्या : 384 उम्र : 25 लिंग : पुरुष	26	YBW1546894	निर्वाचक का नाम : भावना नीनामा पति का नाम: गणेशलाल गृह संख्या : 384 उम्र : 25 लिंग : महिला	27	YBW1584457	निर्वाचक का नाम : केसर कुमारी नीनामा पिता का नाम: थावरा गृह संख्या : 384 उम्र : 24 लिंग : महिला
28	YBW1913623	निर्वाचक का नाम : धुलेश्वर निनामा पिता का नाम: थावर चन्द निनामा गृह संख्या : 384 उम्र : 24 लिंग : पुरुष	29	RJ/16/130/411020	निर्वाचक का नाम : विटली पति का नाम: जीवा गृह संख्या : 385 उम्र : 57 लिंग : महिला	30	YBW1087089	निर्वाचक का नाम : रमणलाल पिता का नाम: जीवा गृह संख्या : 385 उम्र : 32 लिंग : पुरुष

31	YBW1372408	निर्वाचक का नाम : अंजना पति का नाम: रमणलाल गृह संख्या : 385 उम्र : 28 लिंग : महिला	फोटो उपलब्ध	32	YBW1142686	निर्वाचक का नाम : जगमाल पिता का नाम: जीवा निनामा गृह संख्या : 385 उम्र : 26 लिंग : पुरुष	फोटो उपलब्ध	33	YBW1494806	निर्वाचक का नाम : कलावती पिता का नाम: जीवा गृह संख्या : 385 उम्र : 24 लिंग : महिला	फोटो उपलब्ध
34	YBW1494939	निर्वाचक का नाम : सुरेश पिता का नाम: पारतू गृह संख्या : 385 उम्र : 23 लिंग : पुरुष	फोटो उपलब्ध	35	RJ/16/130/411612	निर्वाचक का नाम : परतु पिता का नाम: खातरा गृह संख्या : 386 उम्र : 53 लिंग : पुरुष	फोटो उपलब्ध	36	RJ/16/130/411613	निर्वाचक का नाम : हणगार पति का नाम: परतु गृह संख्या : 386 उम्र : 52 लिंग : महिला	फोटो उपलब्ध
37	YBW0497362	निर्वाचक का नाम : प्रकाश पिता का नाम: परतु गृह संख्या : 386 उम्र : 31 लिंग : पुरुष	फोटो उपलब्ध	38	YBW1087097	निर्वाचक का नाम : अनीता पति का नाम: प्रकाश गृह संख्या : 386 उम्र : 28 लिंग : महिला	फोटो उपलब्ध	39	YBW1087105	निर्वाचक का नाम : सीना कुमारी पिता का नाम: परतु गृह संख्या : 386 उम्र : 28 लिंग : महिला	फोटो उपलब्ध
40	YBW1372515	निर्वाचक का नाम : कला पिता का नाम: परतु गृह संख्या : 386 उम्र : 26 लिंग : महिला	फोटो उपलब्ध	41	YBW0010264	निर्वाचक का नाम : नारायण पिता का नाम: खातरा गृह संख्या : 387 उम्र : 57 लिंग : पुरुष	फोटो उपलब्ध	42	RJ/16/130/411615	निर्वाचक का नाम : हन्तु पति का नाम: नारायण गृह संख्या : 387 उम्र : 56 लिंग : महिला	फोटो उपलब्ध
43	YBW0497370	निर्वाचक का नाम : लालू पिता का नाम: नारायण गृह संख्या : 387 उम्र : 31 लिंग : पुरुष	फोटो उपलब्ध	44	YBW0722546	निर्वाचक का नाम : कलजी पिता का नाम: नारायण गृह संख्या : 387 उम्र : 31 लिंग : पुरुष	फोटो उपलब्ध	45	YBW1087113	निर्वाचक का नाम : बापुलाल पिता का नाम: नारायण गृह संख्या : 387 उम्र : 29 लिंग : पुरुष	फोटो उपलब्ध
46	YBW1087121	निर्वाचक का नाम : रेखा पति का नाम: कलाजी गृह संख्या : 387 उम्र : 28 लिंग : महिला	फोटो उपलब्ध	47	YBW1798941	निर्वाचक का नाम : सोना नीनामा पति का नाम: बापूलाल नीनामा गृह संख्या : 387 उम्र : 26 लिंग : महिला	फोटो उपलब्ध	48	YBW1981539	निर्वाचक का नाम : रमिला पति का नाम: लालु निनामा गृह संख्या : 387 उम्र : 25 लिंग : महिला	फोटो उपलब्ध
49	RJ/16/130/411168	निर्वाचक का नाम : नगा पिता का नाम: खातरा गृह संख्या : 388 उम्र : 64 लिंग : पुरुष	फोटो उपलब्ध	50	RJ/16/130/411322	निर्वाचक का नाम : मंगली पति का नाम: नगा गृह संख्या : 388 उम्र : 62 लिंग : महिला	फोटो उपलब्ध	51	LJC1475458	निर्वाचक का नाम : होमली पति का नाम: मानसिंह गृह संख्या : 388 उम्र : 42 लिंग : महिला	फोटो उपलब्ध
52	YBW1996651	निर्वाचक का नाम : माला निनामा पिता का नाम: नगजी निनामा गृह संख्या : 388 उम्र : 41 लिंग : पुरुष	फोटो उपलब्ध	53	YBW0284380	निर्वाचक का नाम : विजयपाल पिता का नाम: नगा गृह संख्या : 388 उम्र : 34 लिंग : पुरुष	फोटो उपलब्ध	54	YBW0766188	निर्वाचक का नाम : दिनेश पिता का नाम: नंगा गृह संख्या : 388 उम्र : 33 लिंग : पुरुष	फोटो उपलब्ध
55	YBW0766196	निर्वाचक का नाम : विमला पति का नाम: विजयपाल गृह संख्या : 388 उम्र : 32 लिंग : महिला	फोटो उपलब्ध	56	YBW1087147	निर्वाचक का नाम : कविता पति का नाम: दिनेश गृह संख्या : 388 उम्र : 32 लिंग : महिला	फोटो उपलब्ध	57	YBW1087139	निर्वाचक का नाम : रमणलाल पिता का नाम: नंगा गृह संख्या : 388 उम्र : 32 लिंग : पुरुष	फोटो उपलब्ध
58	YBW1351360	निर्वाचक का नाम : जीवा पति का नाम: रमणलाल गृह संख्या : 388 उम्र : 32 लिंग : महिला	फोटो उपलब्ध	59	YBW1735323	निर्वाचक का नाम : केसरीमल नीनामा पिता का नाम: माला नीनामा गृह संख्या : 388 उम्र : 20 लिंग : पुरुष	फोटो उपलब्ध	60	RJ/16/130/411616	निर्वाचक का नाम : भाणजी पिता का नाम: खातरा गृह संख्या : 389 उम्र : 59 लिंग : पुरुष	फोटो उपलब्ध

61	RJ/16/130/411617	निर्वाचक का नाम : मीरा पति का नाम: भाणिया गृह संख्या : 389 उम्र : 58 लिंग : महिला	फोटो उपलब्ध	62	LJC1892975	निर्वाचक का नाम : केसर पति का नाम: राजमल गृह संख्या : 389 उम्र : 39 लिंग : महिला	फोटो उपलब्ध	63	YBW0497388	निर्वाचक का नाम : राजमल पिता का नाम: भाणजी गृह संख्या : 389 उम्र : 35 लिंग : पुरुष	फोटो उपलब्ध
64	YBW0722587	निर्वाचक का नाम : किशन पिता का नाम: भाणजी गृह संख्या : 389 उम्र : 33 लिंग : पुरुष	फोटो उपलब्ध	65	YBW0722579	निर्वाचक का नाम : गुड्डी पति का नाम: किशन गृह संख्या : 389 उम्र : 32 लिंग : महिला	फोटो उपलब्ध	66	YBW1498641	निर्वाचक का नाम : लीला पिता का नाम: भाणजी गृह संख्या : 389 उम्र : 32 लिंग : महिला	फोटो उपलब्ध
67	RJ/16/130/411618	निर्वाचक का नाम : दलू पति का नाम: नारिया गृह संख्या : 390 उम्र : 90 लिंग : महिला	फोटो उपलब्ध	68	RJ/16/130/412113	निर्वाचक का नाम : नारायण पिता का नाम: नारीया गृह संख्या : 390 उम्र : 53 लिंग : पुरुष	फोटो उपलब्ध	69	LJC1475466	निर्वाचक का नाम : जमना पति का नाम: नारायण गृह संख्या : 390 उम्र : 49 लिंग : महिला	फोटो उपलब्ध
70	YBW1087154	निर्वाचक का नाम : गुड्डी पति का नाम: गुलाब सिंह गृह संख्या : 390 उम्र : 32 लिंग : महिला	फोटो उपलब्ध	71	YBW1087162	निर्वाचक का नाम : गुलाब सिंह पिता का नाम: नारायण गृह संख्या : 390 उम्र : 31 लिंग : पुरुष	फोटो उपलब्ध	72	YBW1087170	निर्वाचक का नाम : हरीश पिता का नाम: नारायण गृह संख्या : 390 उम्र : 27 लिंग : पुरुष	फोटो उपलब्ध
73	RJ/16/130/411384	निर्वाचक का नाम : राजेंग पिता का नाम: खुमानजी गृह संख्या : 391 उम्र : 99 लिंग : पुरुष	फोटो उपलब्ध	74	RJ/16/130/411325	निर्वाचक का नाम : दलू पति का नाम: राजेंग गृह संख्या : 391 उम्र : 94 लिंग : महिला	फोटो उपलब्ध	75	RJ/16/130/411620	निर्वाचक का नाम : रकमा पिता का नाम: देवजी गृह संख्या : 391 उम्र : 59 लिंग : पुरुष	फोटो उपलब्ध
76	RJ/16/130/412116	निर्वाचक का नाम : शान्ति पिता का नाम: राजेंग गृह संख्या : 391 उम्र : 59 लिंग : पुरुष	फोटो उपलब्ध	77	RJ/16/130/411619	निर्वाचक का नाम : बसन्ती पति का नाम: शान्ति गृह संख्या : 391 उम्र : 57 लिंग : महिला	फोटो उपलब्ध	78	RJ/16/130/411621	निर्वाचक का नाम : इतरी पति का नाम: रकमा गृह संख्या : 391 उम्र : 57 लिंग : महिला	फोटो उपलब्ध
79	RJ/16/130/412084	निर्वाचक का नाम : कन्हैया लाल पिता का नाम: राजेंग गृह संख्या : 391 उम्र : 55 लिंग : पुरुष	फोटो उपलब्ध	80	LJC1475482	निर्वाचक का नाम : सुकना पति का नाम: कन्हैया गृह संख्या : 391 उम्र : 53 लिंग : महिला	फोटो उपलब्ध	81	YBW1087188	निर्वाचक का नाम : कविता पति का नाम: रमण गृह संख्या : 391 उम्र : 33 लिंग : महिला	फोटो उपलब्ध
82	YBW1087196	निर्वाचक का नाम : रमण पिता का नाम: शान्तिलाल गृह संख्या : 391 उम्र : 32 लिंग : पुरुष	फोटो उपलब्ध	83	YBW1405752	निर्वाचक का नाम : प्रियंका पति का नाम: हितेश गृह संख्या : 391 उम्र : 28 लिंग : महिला	फोटो उपलब्ध	84	YBW1142702	निर्वाचक का नाम : हितेश पिता का नाम: कन्हैयालाल गृह संख्या : 391 उम्र : 26 लिंग : पुरुष	फोटो उपलब्ध
85	YBW1827476	निर्वाचक का नाम : गोविन्द निनामा पिता का नाम: शान्तिलाल निनामा गृह संख्या : 391 उम्र : 21 लिंग : पुरुष	फोटो उपलब्ध	86	YBW2005106	निर्वाचक का नाम : सुनील निनामा पिता का नाम: कन्हैया लाल निनामा गृह संख्या : 391 उम्र : 19 लिंग : पुरुष	फोटो उपलब्ध	87	RJ/16/130/411230	निर्वाचक का नाम : प्रेम शंकर पिता का नाम: राजेंग गृह संख्या : 392 उम्र : 55 लिंग : पुरुष	फोटो उपलब्ध
88	RJ/16/130/411328	निर्वाचक का नाम : विधा पति का नाम: प्रेमशंकर गृह संख्या : 392 उम्र : 54 लिंग : महिला	फोटो उपलब्ध	89	LJC1475490	निर्वाचक का नाम : दशरथ पिता का नाम: प्रेमशंकर गृह संख्या : 392 उम्र : 39 लिंग : पुरुष	फोटो उपलब्ध	90	LJC1478593	निर्वाचक का नाम : तुलसी पति का नाम: दशरथ गृह संख्या : 392 उम्र : 38 लिंग : महिला	फोटो उपलब्ध

91	YBW0010439	निर्वाचक का नाम : अजय कुमार पिता का नाम: प्रेमशंकर गृह संख्या : 392 उम्र : 36 लिंग : पुरुष	फोटो उपलब्ध	92	YBW0722595	निर्वाचक का नाम : शिवराज पिता का नाम: प्रेमशंकर गृह संख्या : 392 उम्र : 30 लिंग : पुरुष	फोटो उपलब्ध	93	YBW1277763	निर्वाचक का नाम : संगीता पति का नाम: शिवराज गृह संख्या : 392 उम्र : 30 लिंग : महिला	फोटो उपलब्ध
94	YBW1087204	निर्वाचक का नाम : मोनिका पति का नाम: अजय कुमार गृह संख्या : 392 उम्र : 28 लिंग : महिला	फोटो उपलब्ध	95	RJ/16/130/411102	निर्वाचक का नाम : छगन पिता का नाम: राजेंग गृह संख्या : 393 उम्र : 59 लिंग : पुरुष	फोटो उपलब्ध	96	RJ/16/130/411088	निर्वाचक का नाम : देवां पति का नाम: छगन गृह संख्या : 393 उम्र : 57 लिंग : महिला	फोटो उपलब्ध
97	YBW0722603	निर्वाचक का नाम : गजेन्द्र कुमार पिता का नाम: छगन लाल गृह संख्या : 393 उम्र : 30 लिंग : पुरुष	फोटो उपलब्ध	98	YBW1471911	निर्वाचक का नाम : शीला कुमारी पिता का नाम: छगन लाल गृह संख्या : 393 उम्र : 25 लिंग : महिला	फोटो उपलब्ध	99	YBW1498542	निर्वाचक का नाम : आशीष कुमार पिता का नाम: छगनलाल गृह संख्या : 393 उम्र : 23 लिंग : पुरुष	फोटो उपलब्ध
100	RJ/16/130/411136	निर्वाचक का नाम : मगन पिता का नाम: राजेंग गृह संख्या : 394 उम्र : 64 लिंग : पुरुष	फोटो उपलब्ध	101	RJ/16/130/411317	निर्वाचक का नाम : जीजा पति का नाम: मगन गृह संख्या : 394 उम्र : 62 लिंग : महिला	फोटो उपलब्ध	102	YBW1087238	निर्वाचक का नाम : प्रेम शंकर पिता का नाम: रावजी गृह संख्या : 394 उम्र : 53 लिंग : पुरुष	फोटो उपलब्ध
103	YBW1087246	निर्वाचक का नाम : दरिया पति का नाम: प्रेमशंकर गृह संख्या : 394 उम्र : 43 लिंग : महिला	फोटो उपलब्ध	104	YBW0722611	निर्वाचक का नाम : शंकरलाल पिता का नाम: मगन गृह संख्या : 394 उम्र : 30 लिंग : पुरुष	फोटो उपलब्ध	105	YBW1825926	निर्वाचक का नाम : ईशा कुमारी निनामा पिता का नाम: मगन लाल निनामा गृह संख्या : 394 उम्र : 23 लिंग : महिला	फोटो उपलब्ध
106	YBW1825934	निर्वाचक का नाम : मेहता कुमारी निनामा पिता का नाम: मगन लाल निनामा गृह संख्या : 394 उम्र : 22 लिंग : महिला	फोटो उपलब्ध	107	YBW0121988	निर्वाचक का नाम : सुनीता पति का नाम: कालु राम गृह संख्या : 395 उम्र : 52 लिंग : महिला	फोटो उपलब्ध	108	YBW1402676	निर्वाचक का नाम : गौरव पिता का नाम: कालुराम गृह संख्या : 395 उम्र : 29 लिंग : पुरुष	फोटो उपलब्ध
109	YBW1402783	निर्वाचक का नाम : निशा पति का नाम: गौरव गृह संख्या : 395 उम्र : 28 लिंग : महिला	फोटो उपलब्ध	110	YBW1825959	निर्वाचक का नाम : रितु पति का नाम: विशाल निनामा गृह संख्या : 395 उम्र : 27 लिंग : महिला	फोटो उपलब्ध	111	YBW1907567	निर्वाचक का नाम : मनीषा निनामा पिता का नाम: कालुराम निनामा गृह संख्या : 395 उम्र : 26 लिंग : महिला	फोटो उपलब्ध
112	YBW1825942	निर्वाचक का नाम : विशाल निनामा पिता का नाम: कालुराम निनामा गृह संख्या : 395 उम्र : 20 लिंग : पुरुष	फोटो उपलब्ध	113	RJ/16/130/411119	निर्वाचक का नाम : जीवणा पिता का नाम: हरेगा गृह संख्या : 396 उम्र : 99 लिंग : पुरुष	फोटो उपलब्ध	114	RJ/16/130/411570	निर्वाचक का नाम : रकिया पिता का नाम: जीवणा गृह संख्या : 396 उम्र : 64 लिंग : पुरुष	फोटो उपलब्ध
115	YBW0722629	निर्वाचक का नाम : काली पति का नाम: रकिया गृह संख्या : 396 उम्र : 63 लिंग : महिला	फोटो उपलब्ध	116	YBW0010413	निर्वाचक का नाम : राम लाल पिता का नाम: रकीया गृह संख्या : 396 उम्र : 36 लिंग : पुरुष	फोटो उपलब्ध	117	YBW0010421	निर्वाचक का नाम : नारायण देवी पति का नाम: राम लाल गृह संख्या : 396 उम्र : 36 लिंग : महिला	फोटो उपलब्ध
118	YBW1087261	निर्वाचक का नाम : गदू पिता का नाम: रामलाल गृह संख्या : 396 उम्र : 30 लिंग : पुरुष	फोटो उपलब्ध	119	YBW1351477	निर्वाचक का नाम : कृपा पिता का नाम: रकिया गृह संख्या : 396 उम्र : 26 लिंग : महिला	फोटो उपलब्ध	120	RJ/16/130/411125	निर्वाचक का नाम : रूपजी पिता का नाम: हमीरा गृह संख्या : 397 उम्र : 59 लिंग : पुरुष	फोटो उपलब्ध

121	RJ/16/130/411326	निर्वाचक का नाम : जीवणी पति का नाम: रूपजी गृह संख्या : 397 उम्र : 56 लिंग : महिला	122	LJC1249671	निर्वाचक का नाम : रकमा पति का नाम: रूपजी गृह संख्या : 397 उम्र : 55 लिंग : महिला	123	LJC1475508	निर्वाचक का नाम : देवीलाल पिता का नाम: दितीया गृह संख्या : 398 उम्र : 44 लिंग : पुरुष
124	LJC1475524	निर्वाचक का नाम : गेबीलाल पिता का नाम: दितीया गृह संख्या : 398 उम्र : 43 लिंग : पुरुष	125	YBW0867556	निर्वाचक का नाम : रमा देवी पति का नाम: मंगल सिंह गृह संख्या : 398 उम्र : 43 लिंग : महिला	126	YBW0010405	निर्वाचक का नाम : मंगल सिंह पिता का नाम: दीतीया गृह संख्या : 398 उम्र : 42 लिंग : पुरुष
127	LJC1475516	निर्वाचक का नाम : रकमी पति का नाम: देवीलाल गृह संख्या : 398 उम्र : 42 लिंग : महिला	128	YBW0536326	निर्वाचक का नाम : सुकना पति का नाम: गेबीलाल गृह संख्या : 398 उम्र : 39 लिंग : महिला	129	YBW1087279	निर्वाचक का नाम : संजय पिता का नाम: देवीलाल गृह संख्या : 398 उम्र : 28 लिंग : पुरुष
130	YBW1087287	निर्वाचक का नाम : मंजु पति का नाम: संजय गृह संख्या : 398 उम्र : 27 लिंग : महिला	131	YBW1581636	निर्वाचक का नाम : मनीष मईडा पिता का नाम: देवीलाल गृह संख्या : 398 उम्र : 22 लिंग : पुरुष	132	YBW1585900	निर्वाचक का नाम : अनिता कुमारी नीनामा पति का नाम: रमेश चंद्रा गृह संख्या : 398 उम्र : 22 लिंग : महिला
133	YBW1586189	निर्वाचक का नाम : रमेश चंद्रा नीनामा पिता का नाम: देवीलाल गृह संख्या : 398 उम्र : 22 लिंग : पुरुष	134	YBW1928621	निर्वाचक का नाम : राकेश निनामा पिता का नाम: गेबिलाल निनामा गृह संख्या : 398 उम्र : 20 लिंग : पुरुष	135	RJ/16/130/411070	निर्वाचक का नाम : अर्जुन पिता का नाम: हमीरा गृह संख्या : 399 उम्र : 64 लिंग : पुरुष
136	RJ/16/130/411327	निर्वाचक का नाम : सीता पति का नाम: अर्जुन गृह संख्या : 399 उम्र : 62 लिंग : महिला	137	LJC1475532	निर्वाचक का नाम : कालुराम पिता का नाम: अर्जुन गृह संख्या : 399 उम्र : 44 लिंग : पुरुष	138	LJC1475540	निर्वाचक का नाम : जवरी पति का नाम: कालुराम गृह संख्या : 399 उम्र : 43 लिंग : महिला
139	LJC1475557	निर्वाचक का नाम : सुखलाल पिता का नाम: अर्जुन गृह संख्या : 399 उम्र : 43 लिंग : पुरुष	140	LJC1475565	निर्वाचक का नाम : मणी पति का नाम: सुखलाल गृह संख्या : 399 उम्र : 42 लिंग : महिला	141	YBW2000784	निर्वाचक का नाम : बदामी निनामा पिता का नाम: अर्जुन निनामा गृह संख्या : 399 उम्र : 37 लिंग : पुरुष
142	YBW0722645	निर्वाचक का नाम : बबली पति का नाम: बदामीलाल गृह संख्या : 399 उम्र : 33 लिंग : महिला	143	YBW0722637	निर्वाचक का नाम : प्रवीण कुमार पिता का नाम: अर्जुन गृह संख्या : 399 उम्र : 30 लिंग : पुरुष	144	YBW1277672	निर्वाचक का नाम : कामिनी पति का नाम: प्रवीण गृह संख्या : 399 उम्र : 29 लिंग : महिला
145	YBW1277698	निर्वाचक का नाम : मुकेश पिता का नाम: कालुराम गृह संख्या : 399 उम्र : 26 लिंग : पुरुष	146	YBW1686484	निर्वाचक का नाम : कांता कुमारी नीनामा पति का नाम: मुकेश चंद्र नीनामा गृह संख्या : 399 उम्र : 23 लिंग : महिला	147	YBW2031144	निर्वाचक का नाम : नितेश निनामा पिता का नाम: बदामी लाल निनामा गृह संख्या : 399 उम्र : 19 लिंग : पुरुष
148	RJ/16/130/411596	निर्वाचक का नाम : केसरी पति का नाम: शंकर लाल गृह संख्या : 400 उम्र : 53 लिंग : महिला	# 149	YBW1351501	निर्वाचक का नाम : बालूराम पिता का नाम: शंकरलाल गृह संख्या : 400 उम्र : 25 लिंग : पुरुष	150	RJ/16/130/411597	निर्वाचक का नाम : लाटकी पति का नाम: तोलिया गृह संख्या : 401 उम्र : 57 लिंग : महिला

151 निर्वाचक का नाम : लक्ष्मण पिता का नाम: तोलिया गृह संख्या : 401 उम्र : 35 लिंग : पुरुष	YBW1087295 फोटो उपलब्ध	152 निर्वाचक का नाम : कान्तिलाल पिता का नाम: तोलीया गृह संख्या : 401 उम्र : 34 लिंग : पुरुष	YBW0226308 फोटो उपलब्ध	153 निर्वाचक का नाम : कला पति का नाम: कांतिलाल गृह संख्या : 401 उम्र : 34 लिंग : महिला	YBW1372556 फोटो उपलब्ध
154 निर्वाचक का नाम : कला पति का नाम: लक्ष्मण गृह संख्या : 401 उम्र : 28 लिंग : महिला	YBW1087303 फोटो उपलब्ध	155 निर्वाचक का नाम : मन्सु पति का नाम: कानजी गृह संख्या : 402 उम्र : 66 लिंग : महिला	RJ/16/130/411332 फोटो उपलब्ध	156 निर्वाचक का नाम : कानजी पिता का नाम: हरदारिया गृह संख्या : 402 उम्र : 64 लिंग : पुरुष	RJ/16/130/411331 फोटो उपलब्ध
157 निर्वाचक का नाम : रकमा पिता का नाम: कानजी गृह संख्या : 402 उम्र : 42 लिंग : पुरुष	LJC1475573 फोटो उपलब्ध	158 निर्वाचक का नाम : पप्पु पिता का नाम: कानजी गृह संख्या : 402 उम्र : 39 लिंग : पुरुष	LJC1892454 फोटो उपलब्ध	159 निर्वाचक का नाम : कुबेर पिता का नाम: कानजी गृह संख्या : 402 उम्र : 39 लिंग : पुरुष	YBW1087311 फोटो उपलब्ध
160 निर्वाचक का नाम : कस्तुरी पति का नाम: पप्पु गृह संख्या : 402 उम्र : 38 लिंग : महिला	LJC1892462 फोटो उपलब्ध	161 निर्वाचक का नाम : रमा पति का नाम: रकमा गृह संख्या : 402 उम्र : 38 लिंग : महिला	RJ/16/130/411743 फोटो उपलब्ध	162 निर्वाचक का नाम : रमतु पति का नाम: कुबेर गृह संख्या : 402 उम्र : 35 लिंग : महिला	YBW1087329 फोटो उपलब्ध
163 निर्वाचक का नाम : कमला पिता का नाम: जीवणा गृह संख्या : 403 उम्र : 69 लिंग : पुरुष	RJ/16/130/411573 फोटो उपलब्ध	164 निर्वाचक का नाम : धुली पति का नाम: कमला गृह संख्या : 403 उम्र : 66 लिंग : महिला	RJ/16/130/411319 फोटो उपलब्ध	165 निर्वाचक का नाम : गुड्डी पति का नाम: राजेश गृह संख्या : 403 उम्र : 38 लिंग : महिला	YBW0867564 फोटो उपलब्ध
166 निर्वाचक का नाम : धूलेश्वर पिता का नाम: कमला गृह संख्या : 403 उम्र : 35 लिंग : पुरुष	YBW1395979 फोटो उपलब्ध	167 निर्वाचक का नाम : सविता पति का नाम: धूलेश्वर गृह संख्या : 403 उम्र : 35 लिंग : महिला	YBW1449065 फोटो उपलब्ध	168 निर्वाचक का नाम : राजेश पिता का नाम: कमला गृह संख्या : 403 उम्र : 34 लिंग : पुरुष	YBW0198473 फोटो उपलब्ध
169 निर्वाचक का नाम : राजेन्द्र पिता का नाम: कमला शंकर गृह संख्या : 403 उम्र : 32 लिंग : पुरुष	YBW1396571 फोटो उपलब्ध	170 निर्वाचक का नाम : रमणलाल पिता का नाम: कमला गृह संख्या : 403 उम्र : 29 लिंग : पुरुष	YBW0867895 फोटो उपलब्ध	171 निर्वाचक का नाम : रीना नीनामा पति का नाम: राजेन्द्र गृह संख्या : 403 उम्र : 29 लिंग : महिला	YBW1538610 फोटो उपलब्ध
172 निर्वाचक का नाम : बापूलाल पिता का नाम: कमलाशंकर गृह संख्या : 403 उम्र : 26 लिंग : पुरुष	YBW1136613 फोटो उपलब्ध	173 निर्वाचक का नाम : गोतम पिता का नाम: हरदारिया गृह संख्या : 404 उम्र : 59 लिंग : पुरुष	RJ/16/130/411432 फोटो उपलब्ध	174 निर्वाचक का नाम : केसरी पति का नाम: गोतम गृह संख्या : 404 उम्र : 57 लिंग : महिला	RJ/16/130/411429 फोटो उपलब्ध
175 निर्वाचक का नाम : कालूराम पिता का नाम: गोतम गृह संख्या : 404 उम्र : 42 लिंग : पुरुष	LJC1475581 फोटो उपलब्ध	176 निर्वाचक का नाम : शान्ति पति का नाम: कालूराम गृह संख्या : 404 उम्र : 39 लिंग : महिला	LJC1808591 फोटो उपलब्ध	177 निर्वाचक का नाम : गणेश लाल पिता का नाम: गोतम गृह संख्या : 404 उम्र : 35 लिंग : पुरुष	LJC2028173 फोटो उपलब्ध
178 निर्वाचक का नाम : मीरा पति का नाम: गणेशलाल गृह संख्या : 404 उम्र : 35 लिंग : महिला	YBW0068056 फोटो उपलब्ध	179 निर्वाचक का नाम : हेरजी पिता का नाम: हरदारिया गृह संख्या : 406 उम्र : 61 लिंग : पुरुष	RJ/16/130/411329 फोटो उपलब्ध	180 निर्वाचक का नाम : प्रेम शंकर पिता का नाम: हेरजी गृह संख्या : 406 उम्र : 41 लिंग : पुरुष	LJC1892561 फोटो उपलब्ध

181 निर्वाचक का नाम : मणी पति का नाम: प्रेम शंकर गृह संख्या : 406 उम्र : 40 लिंग : महिला	LJC1892579 फोटो उपलब्ध	182 निर्वाचक का नाम : राजमल पिता का नाम: हेरजी गृह संख्या : 406 उम्र : 38 लिंग : पुरुष	LJC1808245 फोटो उपलब्ध	183 निर्वाचक का नाम : अम्बा पति का नाम: राजमल गृह संख्या : 406 उम्र : 34 लिंग : महिला	YBW0722660 फोटो उपलब्ध
184 निर्वाचक का नाम : तोली पति का नाम: मनोहर गृह संख्या : 406 उम्र : 34 लिंग : महिला	YBW1466531 फोटो उपलब्ध	185 निर्वाचक का नाम : मानशंकर पिता का नाम: हेरजी गृह संख्या : 406 उम्र : 32 लिंग : पुरुष	YBW0722652 फोटो उपलब्ध	186 निर्वाचक का नाम : जगला पिता का नाम: पुनिया गृह संख्या : 407 उम्र : 64 लिंग : पुरुष	LJC2028108 फोटो उपलब्ध
187 निर्वाचक का नाम : काउडी पति का नाम: जगला गृह संख्या : 407 उम्र : 62 लिंग : महिला	LJC2028231 फोटो उपलब्ध	188 निर्वाचक का नाम : रामजा पति का नाम: पप्पु गृह संख्या : 407 उम्र : 43 लिंग : महिला	YBW1087337 फोटो उपलब्ध	189 निर्वाचक का नाम : रावजी पिता का नाम: जगला गृह संख्या : 407 उम्र : 34 लिंग : पुरुष	YBW1087345 फोटो उपलब्ध
190 निर्वाचक का नाम : आना पति का नाम: रावजी गृह संख्या : 407 उम्र : 26 लिंग : महिला	YBW1351535 फोटो उपलब्ध	191 निर्वाचक का नाम : गीता कुमारी पिता का नाम: जगल गृह संख्या : 407 उम्र : 24 लिंग : महिला	YBW1466556 फोटो उपलब्ध	192 निर्वाचक का नाम : कानजी पिता का नाम: पुनिया गृह संख्या : 408 उम्र : 74 लिंग : पुरुष	LJC1475599 फोटो उपलब्ध
193 निर्वाचक का नाम : नाथी पति का नाम: कानजी गृह संख्या : 408 उम्र : 72 लिंग : महिला	LJC1475607 फोटो उपलब्ध	194 निर्वाचक का नाम : गोबा पिता का नाम: कानजी गृह संख्या : 408 उम्र : 44 लिंग : पुरुष	LJC1475615 फोटो उपलब्ध	195 निर्वाचक का नाम : सविता पति का नाम: गैबा गृह संख्या : 408 उम्र : 42 लिंग : महिला	LJC1808120 फोटो उपलब्ध
196 निर्वाचक का नाम : मानजी पिता का नाम: कानजी गृह संख्या : 408 उम्र : 39 लिंग : पुरुष	YBW0068072 फोटो उपलब्ध	197 निर्वाचक का नाम : सुकना पति का नाम: भेरों सिंह गृह संख्या : 408 उम्र : 36 लिंग : महिला	YBW1087352 फोटो उपलब्ध	198 निर्वाचक का नाम : भेरोसिंह पिता का नाम: कानजी गृह संख्या : 408 उम्र : 36 लिंग : पुरुष	YBW1087360 फोटो उपलब्ध
199 निर्वाचक का नाम : शान्ति पति का नाम: मानजी गृह संख्या : 408 उम्र : 35 लिंग : महिला	YBW0199265 फोटो उपलब्ध	200 निर्वाचक का नाम : विकास पिता का नाम: कानजी गृह संख्या : 408 उम्र : 34 लिंग : पुरुष	YBW1087378 फोटो उपलब्ध	201 निर्वाचक का नाम : राजू पिता का नाम: कानजी गृह संख्या : 408 उम्र : 33 लिंग : पुरुष	YBW1087386 फोटो उपलब्ध
202 निर्वाचक का नाम : रीना पति का नाम: राजू गृह संख्या : 408 उम्र : 32 लिंग : महिला	YBW1087402 फोटो उपलब्ध	203 निर्वाचक का नाम : सुभाष पिता का नाम: कानजी गृह संख्या : 408 उम्र : 32 लिंग : पुरुष	YBW1087394 फोटो उपलब्ध	204 निर्वाचक का नाम : चम्पा पति का नाम: सुभाष गृह संख्या : 408 उम्र : 31 लिंग : महिला	YBW1087410 फोटो उपलब्ध
205 निर्वाचक का नाम : रीना पति का नाम: विकास गृह संख्या : 408 उम्र : 30 लिंग : महिला	YBW1087436 फोटो उपलब्ध	206 निर्वाचक का नाम : चन्दा पति का नाम: कलाजी गृह संख्या : 408 उम्र : 30 लिंग : महिला	YBW1087428 फोटो उपलब्ध	207 निर्वाचक का नाम : कलजी पिता का नाम: गट्टू गृह संख्या : 408 उम्र : 28 लिंग : पुरुष	YBW1087444 फोटो उपलब्ध
208 निर्वाचक का नाम : मणिया पिता का नाम: धीरिया गृह संख्या : 410 उम्र : 59 लिंग : पुरुष	RJ/16/130/411626 फोटो उपलब्ध	209 निर्वाचक का नाम : कला पति का नाम: मणिया गृह संख्या : 410 उम्र : 57 लिंग : महिला	RJ/16/130/411318 फोटो उपलब्ध	210 निर्वाचक का नाम : प्रकाश पिता का नाम: मणिया गृह संख्या : 410 उम्र : 31 लिंग : पुरुष	YBW1087451 फोटो उपलब्ध

211	YBW1351550	निर्वाचक का नाम : सानू पति का नाम: प्रकाश गृह संख्या : 410 उम्र : 25 लिंग : महिला	फोटो उपलब्ध	212	RJ/16/130/411572	निर्वाचक का नाम : शान्ति पिता का नाम: हुरजी गृह संख्या : 411 उम्र : 59 लिंग : पुरुष	फोटो उपलब्ध	213	RJ/16/130/412076	निर्वाचक का नाम : रकमी पति का नाम: शान्ती गृह संख्या : 411 उम्र : 57 लिंग : महिला	फोटो उपलब्ध
214	RJ/16/130/411628	निर्वाचक का नाम : प्रभु पिता का नाम: हुरजी गृह संख्या : 411 उम्र : 54 लिंग : पुरुष	फोटो उपलब्ध	215	LJC1648765	निर्वाचक का नाम : जमना पिता का नाम: प्रभु गृह संख्या : 411 उम्र : 52 लिंग : पुरुष	फोटो उपलब्ध	216	YBW1087477	निर्वाचक का नाम : राजमल पिता का नाम: पुंजा गृह संख्या : 411 उम्र : 33 लिंग : पुरुष	फोटो उपलब्ध
217	YBW0365569	निर्वाचक का नाम : गमीरचन्द पिता का नाम: शान्ति गृह संख्या : 411 उम्र : 32 लिंग : पुरुष	फोटो उपलब्ध	218	YBW1087485	निर्वाचक का नाम : रिशा पति का नाम: राजमल गृह संख्या : 411 उम्र : 29 लिंग : महिला	फोटो उपलब्ध	219	YBW1087493	निर्वाचक का नाम : रुपलाल पिता का नाम: शान्तिलाल गृह संख्या : 411 उम्र : 28 लिंग : पुरुष	फोटो उपलब्ध
220	YBW1537265	निर्वाचक का नाम : रज़िया डोडियार पिता का नाम: शांतीलाल गृह संख्या : 411 उम्र : 25 लिंग : पुरुष	फोटो उपलब्ध	221	YBW1466614	निर्वाचक का नाम : रज़िया पिता का नाम: शांतीलाल गृह संख्या : 411 उम्र : 24 लिंग : पुरुष	फोटो उपलब्ध	222	YBW1671494	निर्वाचक का नाम : अंगुी डोडियार पति का नाम: दिनेश कुमार डोडियार गृह संख्या : 411 उम्र : 22 लिंग : महिला	फोटो उपलब्ध
223	YBW1671759	निर्वाचक का नाम : दिनेश कुमार डोडियार पिता का नाम: प्रभुलाल डोडियार गृह संख्या : 411 उम्र : 21 लिंग : पुरुष	फोटो उपलब्ध	224	YBW1979061	निर्वाचक का नाम : कल्पना निनामा पति का नाम: रज़िया डोडियार गृह संख्या : 411 उम्र : 21 लिंग : महिला	फोटो उपलब्ध	225	YBW1977461	निर्वाचक का नाम : मनीष डोडिया र पिता का नाम: शान्ति डोडियार गृह संख्या : 411 उम्र : 20 लिंग : पुरुष	फोटो उपलब्ध
226	RJ/16/130/411629	निर्वाचक का नाम : नारजी पिता का नाम: हुरजी गृह संख्या : 412 उम्र : 69 लिंग : पुरुष	फोटो उपलब्ध	227	RJ/16/130/411822	निर्वाचक का नाम : कमला पति का नाम: नारजी गृह संख्या : 412 उम्र : 66 लिंग : महिला	फोटो उपलब्ध	228	RJ/16/130/411631	निर्वाचक का नाम : गलबी पति का नाम: रंगजी गृह संख्या : 412 उम्र : 63 लिंग : महिला	फोटो उपलब्ध
229	YBW0271817	निर्वाचक का नाम : शंकरलाल पिता का नाम: रंगजी गृह संख्या : 412 उम्र : 35 लिंग : पुरुष	फोटो उपलब्ध	230	YBW1087519	निर्वाचक का नाम : तोलाराम पिता का नाम: नारजी गृह संख्या : 412 उम्र : 28 लिंग : पुरुष	फोटो उपलब्ध	231	YBW1930692	निर्वाचक का नाम : हुकी डोडियार पति का नाम: मान शंकर डोडियार गृह संख्या : 412 उम्र : 25 लिंग : महिला	फोटो उपलब्ध
232	YBW1930619	निर्वाचक का नाम : मान शंकर डोडियार पिता का नाम: नारिया डोडियार गृह संख्या : 412 उम्र : 23 लिंग : महिला	फोटो उपलब्ध	233	LJC1648773	निर्वाचक का नाम : कचरी पति का नाम: जोरिया गृह संख्या : 414 उम्र : 42 लिंग : महिला	फोटो उपलब्ध	234	YBW1277680	निर्वाचक का नाम : नारायण लाल पिता का नाम: गौतम लाल गृह संख्या : 414 उम्र : 28 लिंग : पुरुष	फोटो उपलब्ध
235	YBW1330208	निर्वाचक का नाम : टीना पति का नाम: नारायणलाल गृह संख्या : 414 उम्र : 25 लिंग : महिला	फोटो उपलब्ध	236	YBW1277730	निर्वाचक का नाम : हुकिया पिता का नाम: राजेश गृह संख्या : 415 उम्र : 68 लिंग : पुरुष	फोटो उपलब्ध	237	YBW1277797	निर्वाचक का नाम : पूलकी पति का नाम: हुकिया गृह संख्या : 415 उम्र : 58 लिंग : महिला	फोटो उपलब्ध
238	RJ/16/130/411526	निर्वाचक का नाम : केशव पिता का नाम: हुकीया गृह संख्या : 415 उम्र : 52 लिंग : पुरुष	फोटो उपलब्ध	239	LJC1475631	निर्वाचक का नाम : पुनिया पिता का नाम: हुकिया गृह संख्या : 415 उम्र : 46 लिंग : पुरुष	फोटो उपलब्ध	240	YBW0271825	निर्वाचक का नाम : गेबीलाल पिता का नाम: हुकीया गृह संख्या : 415 उम्र : 36 लिंग : पुरुष	फोटो उपलब्ध

241	YBW0068049	निर्वाचक का नाम : बापुडी पति का नाम: पूनिया गृह संख्या : 415 उम्र : 36 लिंग : महिला	फोटो उपलब्ध	242	YBW0365585	निर्वाचक का नाम : राजु पिता का नाम: हुकीया गृह संख्या : 415 उम्र : 32 लिंग : पुरुष	फोटो उपलब्ध	243	YBW1087535	निर्वाचक का नाम : जीवा पति का नाम: गेबीलाल गृह संख्या : 415 उम्र : 31 लिंग : महिला	फोटो उपलब्ध
244	YBW1217140	निर्वाचक का नाम : पूजा पिता का नाम: राजू गृह संख्या : 415 उम्र : 26 लिंग : महिला	फोटो उपलब्ध	245	YBW1825983	निर्वाचक का नाम : पेपूदा निनामा पिता का नाम: हुकीया निनामा गृह संख्या : 415 उम्र : 24 लिंग : पुरुष	फोटो उपलब्ध	246	YBW1833201	निर्वाचक का नाम : सपना कुमारी पति का नाम: पेपूदा निनामा गृह संख्या : 415 उम्र : 24 लिंग : महिला	फोटो उपलब्ध
247	RJ/16/130/411634	निर्वाचक का नाम : सुखली पति का नाम: रकमा गृह संख्या : 416 उम्र : 53 लिंग : महिला	फोटो उपलब्ध	248	YBW0365593	निर्वाचक का नाम : हिरालाल पिता का नाम: रकमा गृह संख्या : 416 उम्र : 32 लिंग : पुरुष	फोटो उपलब्ध	249	YBW1087543	निर्वाचक का नाम : नानकी पति का नाम: हिरालाल गृह संख्या : 416 उम्र : 31 लिंग : महिला	फोटो उपलब्ध
250	YBW1229509	निर्वाचक का नाम : रमेश पिता का नाम: रकमा गृह संख्या : 416 उम्र : 27 लिंग : पुरुष	फोटो उपलब्ध	251	RJ/16/130/411633	निर्वाचक का नाम : देवा पिता का नाम: धरिया गृह संख्या : 417 उम्र : 69 लिंग : पुरुष	फोटो उपलब्ध	252	RJ/16/130/411557	निर्वाचक का नाम : सन्ता पति का नाम: देवा गृह संख्या : 417 उम्र : 66 लिंग : महिला	फोटो उपलब्ध
253	YBW0068163	निर्वाचक का नाम : गेबीलाल पिता का नाम: देवा गृह संख्या : 417 उम्र : 35 लिंग : पुरुष	फोटो उपलब्ध	254	YBW0271833	निर्वाचक का नाम : शम्भुलाल पिता का नाम: देवजी गृह संख्या : 417 उम्र : 34 लिंग : पुरुष	फोटो उपलब्ध	255	YBW1087550	निर्वाचक का नाम : राधा पति का नाम: गेबीलाल गृह संख्या : 417 उम्र : 33 लिंग : महिला	फोटो उपलब्ध
256	RJ/16/130/412114	निर्वाचक का नाम : रकमा पिता का नाम: रूपा गृह संख्या : 418 उम्र : 84 लिंग : पुरुष	फोटो उपलब्ध	257	RJ/16/130/411201	निर्वाचक का नाम : पुनी पति का नाम: रकमा गृह संख्या : 418 उम्र : 79 लिंग : महिला	फोटो उपलब्ध	258	YBW0365601	निर्वाचक का नाम : मोतीलाल पिता का नाम: रकमा गृह संख्या : 418 उम्र : 32 लिंग : पुरुष	फोटो उपलब्ध
259	YBW1277839	निर्वाचक का नाम : कला पति का नाम: मोती लाल गृह संख्या : 418 उम्र : 31 लिंग : महिला	फोटो उपलब्ध	260	YBW1278191	निर्वाचक का नाम : पप्पू पिता का नाम: रकमा गृह संख्या : 418 उम्र : 30 लिंग : पुरुष	फोटो उपलब्ध	261	YBW1362078	निर्वाचक का नाम : बालु पिता का नाम: रकमा गृह संख्या : 418 उम्र : 27 लिंग : पुरुष	फोटो उपलब्ध
262	RJ/16/130/411577	निर्वाचक का नाम : देवली पति का नाम: कालिया गृह संख्या : 419 उम्र : 92 लिंग : महिला	फोटो उपलब्ध	263	LJC1249705	निर्वाचक का नाम : धुलीया पिता का नाम: कालिया गृह संख्या : 419 उम्र : 59 लिंग : पुरुष	फोटो उपलब्ध	264	YBW0068015	निर्वाचक का नाम : लक्ष्मण पिता का नाम: कालीया गृह संख्या : 419 उम्र : 37 लिंग : पुरुष	फोटो उपलब्ध
265	YBW0722678	निर्वाचक का नाम : शंकरलाल पिता का नाम: कालिया गृह संख्या : 419 उम्र : 33 लिंग : पुरुष	फोटो उपलब्ध	266	YBW1087568	निर्वाचक का नाम : प्यारी पति का नाम: शंकर लाल गृह संख्या : 419 उम्र : 28 लिंग : महिला	फोटो उपलब्ध	267	RJ/16/130/411635	निर्वाचक का नाम : रमेश पिता का नाम: कालिया गृह संख्या : 420 उम्र : 54 लिंग : पुरुष	फोटो उपलब्ध
268	LJC1475649	निर्वाचक का नाम : तोली पति का नाम: रमेश गृह संख्या : 420 उम्र : 50 लिंग : महिला	फोटो उपलब्ध	269	YBW1229665	निर्वाचक का नाम : पुंजीलाल पिता का नाम: रमेश गृह संख्या : 420 उम्र : 28 लिंग : पुरुष	फोटो उपलब्ध	270	YBW1979079	निर्वाचक का नाम : बबली पति का नाम: पुंजीलाल निनामा गृह संख्या : 420 उम्र : 26 लिंग : महिला	फोटो उपलब्ध

271	LJC1475656	निर्वाचक का नाम : भाणजी पिता का नाम: कालिया गृह संख्या : 421 उम्र : 60 लिंग : पुरुष	फोटो उपलब्ध	272	LJC1475664	निर्वाचक का नाम : पारी पति का नाम: भाणिया गृह संख्या : 421 उम्र : 58 लिंग : महिला	फोटो उपलब्ध	273	YBW1804483	निर्वाचक का नाम : मीरा पति का नाम: सुरेश चंद्रा नीनामा गृह संख्या : 421 उम्र : 24 लिंग : महिला	फोटो उपलब्ध
274	YBW1804251	निर्वाचक का नाम : महिपाल नीनामा पिता का नाम: भांजी नीनामा गृह संख्या : 421 उम्र : 21 लिंग : पुरुष	फोटो उपलब्ध	275	YBW1734227	निर्वाचक का नाम : सुरेश कुमार नीनामा पिता का नाम: भांजी नीनामा गृह संख्या : 421 उम्र : 20 लिंग : पुरुष	फोटो उपलब्ध	276	RJ/16/130/411581	निर्वाचक का नाम : गलबी पति का नाम: हुरजी गृह संख्या : 422 उम्र : 97 लिंग : महिला	फोटो उपलब्ध
277	YBW1352764	निर्वाचक का नाम : केसर पति का नाम: प्रभुलाल गृह संख्या : 422 उम्र : 56 लिंग : महिला	फोटो उपलब्ध	278	RJ/16/130/412115	निर्वाचक का नाम : प्रभु पिता का नाम: हुरजी गृह संख्या : 422 उम्र : 52 लिंग : पुरुष	फोटो उपलब्ध	279	LJC1809086	निर्वाचक का नाम : शम्भू पिता का नाम: हुरजी गृह संख्या : 422 उम्र : 39 लिंग : पुरुष	फोटो उपलब्ध
280	YBW0067983	निर्वाचक का नाम : रिना पति का नाम: शम्भु गृह संख्या : 422 उम्र : 35 लिंग : महिला	फोटो उपलब्ध	281	YBW0163055	निर्वाचक का नाम : विठला पिता का नाम: डेलीया गृह संख्या : 422 उम्र : 34 लिंग : पुरुष	फोटो उपलब्ध	282	YBW1833151	निर्वाचक का नाम : हकरी पति का नाम: छगन लाल गृह संख्या : 423 उम्र : 57 लिंग : महिला	फोटो उपलब्ध
283	YBW1833144	निर्वाचक का नाम : छगन लाल पिता का नाम: जीवना गृह संख्या : 423 उम्र : 55 लिंग : पुरुष	फोटो उपलब्ध	284	YBW0271841	निर्वाचक का नाम : शंकरलाल पिता का नाम: विठला गृह संख्या : 423 उम्र : 36 लिंग : पुरुष	फोटो उपलब्ध	285	YBW0802538	निर्वाचक का नाम : कैलाश पिता का नाम: विठला गृह संख्या : 423 उम्र : 36 लिंग : पुरुष	फोटो उपलब्ध
286	YBW0271858	निर्वाचक का नाम : अमृत पति का नाम: शंकरलाल गृह संख्या : 423 उम्र : 35 लिंग : महिला	फोटो उपलब्ध	287	YBW0802546	निर्वाचक का नाम : ईतरी पति का नाम: कैलाश गृह संख्या : 423 उम्र : 35 लिंग : महिला	फोटो उपलब्ध	288	YBW1825967	निर्वाचक का नाम : सीमा कुमारी पति का नाम: शंकरलाल निनामा गृह संख्या : 423 उम्र : 31 लिंग : महिला	फोटो उपलब्ध
289	YBW1833177	निर्वाचक का नाम : पारी पति का नाम: प्रभुलाल गृह संख्या : 423 उम्र : 25 लिंग : महिला	फोटो उपलब्ध	290	YBW1833169	निर्वाचक का नाम : प्रभुलाल पिता का नाम: छगनलाल गृह संख्या : 423 उम्र : 24 लिंग : पुरुष	फोटो उपलब्ध	291	YBW1833185	निर्वाचक का नाम : शांतिलाल मैदा पिता का नाम: छगनलाल गृह संख्या : 423 उम्र : 20 लिंग : पुरुष	फोटो उपलब्ध
292	RJ/16/130/411060	निर्वाचक का नाम : उदय लाल पिता का नाम: गोतिया गृह संख्या : 424 उम्र : 59 लिंग : पुरुष	फोटो उपलब्ध	293	LJC1475680	निर्वाचक का नाम : परतु पिता का नाम: गोतीया गृह संख्या : 424 उम्र : 55 लिंग : पुरुष	फोटो उपलब्ध	294	LJC1475698	निर्वाचक का नाम : पेमा पति का नाम: परतु गृह संख्या : 424 उम्र : 53 लिंग : महिला	फोटो उपलब्ध
295	LJC1808476	निर्वाचक का नाम : दोला पिता का नाम: गोतिया गृह संख्या : 424 उम्र : 46 लिंग : पुरुष	फोटो उपलब्ध	296	YBW0010603	निर्वाचक का नाम : तमसी पति का नाम: माणिया गृह संख्या : 424 उम्र : 38 लिंग : महिला	फोटो उपलब्ध	297	YBW0068023	निर्वाचक का नाम : सुनिता पति का नाम: दला गृह संख्या : 424 उम्र : 35 लिंग : महिला	फोटो उपलब्ध
298	YBW1142728	निर्वाचक का नाम : मोतीलाल पिता का नाम: उदयलाल गृह संख्या : 424 उम्र : 30 लिंग : पुरुष	फोटो उपलब्ध	299	YBW1496272	निर्वाचक का नाम : कल्पना पति का नाम: मोतीलाल गृह संख्या : 424 उम्र : 24 लिंग : महिला	फोटो उपलब्ध	300	YBW1798917	निर्वाचक का नाम : पूजा कुमारी दोड़ियार पिता का नाम: परतु दोड़ियार गृह संख्या : 424 उम्र : 21 लिंग : महिला	फोटो उपलब्ध

301	YBW1805290	निर्वाचक का नाम : माया पति का नाम: महेश्वर दोड़ियार गृह संख्या : 424 उम्र : 21 लिंग : महिला	फोटो उपलब्ध	302	RJ/16/130/411694	निर्वाचक का नाम : जीवन लाल पिता का नाम: गोतिया गृह संख्या : 425 उम्र : 61 लिंग : पुरुष	फोटो उपलब्ध	303	RJ/16/130/412105	निर्वाचक का नाम : कनू पति का नाम: जीवन लाल गृह संख्या : 425 उम्र : 59 लिंग : महिला	फोटो उपलब्ध
304	YBW0271866	निर्वाचक का नाम : प्रकाशचन्द्र पिता का नाम: जीवनलाल गृह संख्या : 425 उम्र : 34 लिंग : पुरुष	फोटो उपलब्ध	305	YBW0455675	निर्वाचक का नाम : गुड्डी पति का नाम: प्रकाशचन्द्र गृह संख्या : 425 उम्र : 32 लिंग : महिला	फोटो उपलब्ध	306	YBW0722686	निर्वाचक का नाम : गुड्डी पति का नाम: विकास गृह संख्या : 425 उम्र : 30 लिंग : महिला	फोटो उपलब्ध
307	YBW0867622	निर्वाचक का नाम : विकास पिता का नाम: जीवन लाल गृह संख्या : 425 उम्र : 29 लिंग : महिला	फोटो उपलब्ध	308	YBW0867630	निर्वाचक का नाम : प्रवीण पिता का नाम: जीवन लाल गृह संख्या : 425 उम्र : 27 लिंग : पुरुष	फोटो उपलब्ध	309	RJ/16/130/411363	निर्वाचक का नाम : पुदी पति का नाम: नाथु गृह संख्या : 426 उम्र : 74 लिंग : महिला	फोटो उपलब्ध
310	YBW0304147	निर्वाचक का नाम : तोला राम पिता का नाम: नाथु गृह संख्या : 426 उम्र : 37 लिंग : पुरुष	फोटो उपलब्ध	311	YBW0304154	निर्वाचक का नाम : सुका पति का नाम: तोलीया गृह संख्या : 426 उम्र : 34 लिंग : महिला	फोटो उपलब्ध	312	RJ/16/130/411400	निर्वाचक का नाम : प्रभु लाल पिता का नाम: नाथु गृह संख्या : 427 उम्र : 52 लिंग : पुरुष	फोटो उपलब्ध
313	LJC1475714	निर्वाचक का नाम : वनकु पति का नाम: प्रभु गृह संख्या : 427 उम्र : 50 लिंग : महिला	फोटो उपलब्ध	314	YBW1537315	निर्वाचक का नाम : नानका मईडा पिता का नाम: प्रभुलाल गृह संख्या : 427 उम्र : 24 लिंग : पुरुष	फोटो उपलब्ध	315	YBW1985282	निर्वाचक का नाम : गवरी पति का नाम: नानका मईडा गृह संख्या : 427 उम्र : 19 लिंग : महिला	फोटो उपलब्ध
316	RJ/16/130/411394	निर्वाचक का नाम : दितिया पिता का नाम: वालेंग गृह संख्या : 428 उम्र : 74 लिंग : पुरुष	फोटो उपलब्ध	317	RJ/16/130/411396	निर्वाचक का नाम : कुंअरी पति का नाम: दितिया गृह संख्या : 428 उम्र : 72 लिंग : महिला	फोटो उपलब्ध	318	LJC1475722	निर्वाचक का नाम : रमिला पति का नाम: सोहन गृह संख्या : 428 उम्र : 54 लिंग : महिला	फोटो उपलब्ध
319	LJC1475748	निर्वाचक का नाम : धुली पति का नाम: नारायण गृह संख्या : 428 उम्र : 46 लिंग : महिला	फोटो उपलब्ध	320	YBW0271874	निर्वाचक का नाम : लीला पति का नाम: बहादुर गृह संख्या : 428 उम्र : 35 लिंग : महिला	फोटो उपलब्ध	321	LJC2027381	निर्वाचक का नाम : बहादुर पिता का नाम: द्वितिया गृह संख्या : 428 उम्र : 35 लिंग : पुरुष	फोटो उपलब्ध
322	YBW0271882	निर्वाचक का नाम : नाकु पिता का नाम: दितीया गृह संख्या : 428 उम्र : 34 लिंग : पुरुष	फोटो उपलब्ध	323	YBW0722694	निर्वाचक का नाम : सादू पति का नाम: नाकूराम गृह संख्या : 428 उम्र : 32 लिंग : महिला	फोटो उपलब्ध	324	YBW1574193	निर्वाचक का नाम : रकमचंद मईडा माता का नाम: धुली गृह संख्या : 428 उम्र : 22 लिंग : पुरुष	फोटो उपलब्ध
325	RJ/16/130/411639	निर्वाचक का नाम : मोती पति का नाम: धनजी गृह संख्या : 429 उम्र : 99 लिंग : महिला	फोटो उपलब्ध	326	RJ/16/130/411049	निर्वाचक का नाम : शंकर पिता का नाम: धनजी गृह संख्या : 429 उम्र : 64 लिंग : पुरुष	फोटो उपलब्ध	327	RJ/16/130/411406	निर्वाचक का नाम : वेस्ती पति का नाम: शंकर गृह संख्या : 429 उम्र : 63 लिंग : महिला	फोटो उपलब्ध
328	LJC2027266	निर्वाचक का नाम : जीवा पिता का नाम: नरसिंह गृह संख्या : 429 उम्र : 42 लिंग : पुरुष	फोटो उपलब्ध	329	LJC1808450	निर्वाचक का नाम : गंगा पति का नाम: रामा गृह संख्या : 429 उम्र : 42 लिंग : महिला	फोटो उपलब्ध	330	YBW1087576	निर्वाचक का नाम : मना पति का नाम: महिपाल गृह संख्या : 429 उम्र : 33 लिंग : महिला	फोटो उपलब्ध

331	YBW0722702	निर्वाचक का नाम : महिपाल पिता का नाम: शंकरलाल गृह संख्या : 429 उम्र : 30 लिंग : पुरुष	फोटो उपलब्ध	332	YBW1671387	निर्वाचक का नाम : पुनमचंद मईडा पिता का नाम: शंकर मईडा गृह संख्या : 429 उम्र : 22 लिंग : पुरुष	फोटो उपलब्ध	333	YBW1982263	निर्वाचक का नाम : भरत मईडा पिता का नाम: रामा मईडा गृह संख्या : 429 उम्र : 22 लिंग : पुरुष	फोटो उपलब्ध
334	LJC1738038	निर्वाचक का नाम : महिपाल पिता का नाम: कचरू गृह संख्या : 430 उम्र : 44 लिंग : पुरुष	फोटो उपलब्ध	335	LJC1475763	निर्वाचक का नाम : नरदा पति का नाम: महिपाल गृह संख्या : 430 उम्र : 42 लिंग : महिला	फोटो उपलब्ध	336	LJC1738228	निर्वाचक का नाम : हुरजी पिता का नाम: कचरू गृह संख्या : 430 उम्र : 42 लिंग : पुरुष	फोटो उपलब्ध
337	LJC1808559	निर्वाचक का नाम : केसर पति का नाम: हुरजी गृह संख्या : 430 उम्र : 42 लिंग : महिला	फोटो उपलब्ध	338	YBW1581610	निर्वाचक का नाम : गटू मईडा पिता का नाम: महिपाल गृह संख्या : 430 उम्र : 22 लिंग : पुरुष	फोटो उपलब्ध	339	YBW1982131	निर्वाचक का नाम : कमला कुमारी पति का नाम: गटू गृह संख्या : 430 उम्र : 21 लिंग : महिला	फोटो उपलब्ध
340	RJ/16/130/411365	निर्वाचक का नाम : पारू पति का नाम: कालिया गृह संख्या : 431 उम्र : 62 लिंग : महिला	फोटो उपलब्ध	341	YBW1593425	निर्वाचक का नाम : लसी पति का नाम: मंगल सिंग मंगलसिंग गृह संख्या : 432 उम्र : 62 लिंग : महिला	फोटो उपलब्ध	342	RJ/16/130/411046	निर्वाचक का नाम : मंगल सिंह पिता का नाम: जीवणा गृह संख्या : 432 उम्र : 57 लिंग : पुरुष	फोटो उपलब्ध
343	LJC1738236	निर्वाचक का नाम : राजेन्द्र पिता का नाम: मंगला गृह संख्या : 432 उम्र : 44 लिंग : पुरुष	फोटो उपलब्ध	344	LJC2027597	निर्वाचक का नाम : मोती देवी पति का नाम: राजेन्द्र गृह संख्या : 432 उम्र : 40 लिंग : महिला	फोटो उपलब्ध	345	YBW0722710	निर्वाचक का नाम : केशुराम पिता का नाम: मंगल सिंह गृह संख्या : 432 उम्र : 31 लिंग : पुरुष	फोटो उपलब्ध
346	YBW1087592	निर्वाचक का नाम : केसर पति का नाम: केशुराम गृह संख्या : 432 उम्र : 27 लिंग : महिला	फोटो उपलब्ध	347	YBW1441898	निर्वाचक का नाम : जशोदा पति का नाम: राजेन्द्र गृह संख्या : 432 उम्र : 26 लिंग : महिला	फोटो उपलब्ध	348	RJ/16/130/411295	निर्वाचक का नाम : तोलीया पिता का नाम: जीवणा गृह संख्या : 433 उम्र : 64 लिंग : पुरुष	फोटो उपलब्ध
349	RJ/16/130/412023	निर्वाचक का नाम : सवल पति का नाम: तोलीया गृह संख्या : 433 उम्र : 62 लिंग : महिला	फोटो उपलब्ध	350	LJC1475771	निर्वाचक का नाम : गोतम पिता का नाम: तोलीया गृह संख्या : 433 उम्र : 44 लिंग : पुरुष	फोटो उपलब्ध	351	LJC1892538	निर्वाचक का नाम : कला पति का नाम: गोतम गृह संख्या : 433 उम्र : 38 लिंग : महिला	फोटो उपलब्ध
352	YBW0067934	निर्वाचक का नाम : हकरूलाल पिता का नाम: तोलीया गृह संख्या : 433 उम्र : 37 लिंग : पुरुष	फोटो उपलब्ध	353	YBW0271908	निर्वाचक का नाम : रमजु पति का नाम: हकरू गृह संख्या : 433 उम्र : 34 लिंग : महिला	फोटो उपलब्ध	354	YBW0271890	निर्वाचक का नाम : दिपचंद पिता का नाम: तोलीया गृह संख्या : 433 उम्र : 34 लिंग : पुरुष	फोटो उपलब्ध
355	YBW1087600	निर्वाचक का नाम : गुड्डी पति का नाम: दीपचंद गृह संख्या : 433 उम्र : 28 लिंग : महिला	फोटो उपलब्ध	356	RJ/16/130/411379	निर्वाचक का नाम : लसीया पिता का नाम: वीटला गृह संख्या : 434 उम्र : 69 लिंग : पुरुष	फोटो उपलब्ध	357	RJ/16/130/411378	निर्वाचक का नाम : जीवणी पति का नाम: लसीया गृह संख्या : 434 उम्र : 67 लिंग : महिला	फोटो उपलब्ध
358	YBW1906627	निर्वाचक का नाम : रकमा मईडा पति का नाम: भरत मईडा गृह संख्या : 434 उम्र : 36 लिंग : महिला	फोटो उपलब्ध	359	YBW1136621	निर्वाचक का नाम : भरत पिता का नाम: लसिया गृह संख्या : 434 उम्र : 26 लिंग : पुरुष	फोटो उपलब्ध	360	RJ/16/130/411366	निर्वाचक का नाम : फुलजी पिता का नाम: वीटला गृह संख्या : 435 उम्र : 56 लिंग : पुरुष	फोटो उपलब्ध

361	RJ/16/130/411641	निर्वाचक का नाम : मंगली पति का नाम: फुलजी गृह संख्या : 435 उम्र : 55 लिंग : महिला	362	YBW0271916	निर्वाचक का नाम : कैलाशचन्द्र पिता का नाम: फुलिया गृह संख्या : 435 उम्र : 34 लिंग : पुरुष	363	YBW0365619	निर्वाचक का नाम : कला पति का नाम: कैलाश चन्द्र गृह संख्या : 435 उम्र : 34 लिंग : महिला
364	YBW1946003	निर्वाचक का नाम : शान्ती पिता का नाम: वीटला गृह संख्या : 436 उम्र : 52 लिंग : पुरुष	365	LJC1475789	निर्वाचक का नाम : सुगना पति का नाम: शान्ति गृह संख्या : 436 उम्र : 49 लिंग : महिला	366	RJ/16/130/411360	निर्वाचक का नाम : रकिया पिता का नाम: वीटला गृह संख्या : 437 उम्र : 72 लिंग : पुरुष
367	RJ/16/130/411244	निर्वाचक का नाम : जेनकी पति का नाम: रकिया गृह संख्या : 437 उम्र : 69 लिंग : महिला	368	YBW1671189	निर्वाचक का नाम : राजेंद्र मईडा पिता का नाम: रकिया मईडा गृह संख्या : 437 उम्र : 23 लिंग : पुरुष	369	RJ/16/130/411357	निर्वाचक का नाम : राजेंद्र पिता का नाम: वीटला गृह संख्या : 438 उम्र : 59 लिंग : पुरुष
370	RJ/16/130/411377	निर्वाचक का नाम : इतरी पति का नाम: राजेंद्र गृह संख्या : 438 उम्र : 57 लिंग : महिला	371	YBW0068080	निर्वाचक का नाम : विकासचन्द्र पिता का नाम: राजेंद्र कुमार गृह संख्या : 438 उम्र : 35 लिंग : पुरुष	372	YBW0455683	निर्वाचक का नाम : मीरा पति का नाम: विकासचन्द्र गृह संख्या : 438 उम्र : 32 लिंग : महिला
373	YBW1136639	निर्वाचक का नाम : मनोज पिता का नाम: राजेंद्र गृह संख्या : 438 उम्र : 26 लिंग : पुरुष	374	YBW1694355	निर्वाचक का नाम : अनिता कुमारी मैदा पति का नाम: मनोज कुमार मैदा गृह संख्या : 438 उम्र : 24 लिंग : महिला	375	RJ/16/130/411479	निर्वाचक का नाम : कानजी पिता का नाम: वालेंग गृह संख्या : 439 उम्र : 94 लिंग : पुरुष
376	RJ/16/130/411311	निर्वाचक का नाम : हुनकी पति का नाम: कानजी गृह संख्या : 439 उम्र : 93 लिंग : महिला	377	RJ/16/130/411383	निर्वाचक का नाम : कमलु पति का नाम: कानजी गृह संख्या : 439 उम्र : 92 लिंग : महिला	378	LJC1475805	निर्वाचक का नाम : गेंदा पति का नाम: नारजी गृह संख्या : 439 उम्र : 44 लिंग : महिला
379	LJC1475797	निर्वाचक का नाम : नारजी पिता का नाम: कानजी गृह संख्या : 439 उम्र : 43 लिंग : पुरुष	380	LJC2027522	निर्वाचक का नाम : भूलां पति का नाम: बदामी लाल गृह संख्या : 439 उम्र : 37 लिंग : महिला	381	YBW0271940	निर्वाचक का नाम : विकासचन्द्र पिता का नाम: रमेशचन्द्र गृह संख्या : 440 उम्र : 34 लिंग : पुरुष
382	YBW0722736	निर्वाचक का नाम : बबली पति का नाम: विकास गृह संख्या : 440 उम्र : 31 लिंग : महिला	383	RJ/16/130/411385	निर्वाचक का नाम : अर्जुन पिता का नाम: कानजी गृह संख्या : 441 उम्र : 57 लिंग : पुरुष	384	RJ/16/130/411382	निर्वाचक का नाम : अन्तर पति का नाम: अर्जुन गृह संख्या : 441 उम्र : 56 लिंग : महिला
385	YBW1471770	निर्वाचक का नाम : मंसू पिता का नाम: अर्जुन लाल गृह संख्या : 441 उम्र : 25 लिंग : पुरुष	386	RJ/16/130/411433	निर्वाचक का नाम : रंगजी पिता का नाम: कानजी गृह संख्या : 442 उम्र : 54 लिंग : पुरुष	387	RJ/16/130/411642	निर्वाचक का नाम : काली पति का नाम: रंगजी गृह संख्या : 442 उम्र : 53 लिंग : महिला
388	RJ/16/130/411440	निर्वाचक का नाम : शान्ती पति का नाम: रामा गृह संख्या : 443 उम्र : 57 लिंग : महिला	389	YBW1466598	निर्वाचक का नाम : लक्ष्मण लाल पिता का नाम: राम गृह संख्या : 443 उम्र : 27 लिंग : पुरुष	390	YBW1979038	निर्वाचक का नाम : मीरा मईडा पति का नाम: लक्ष्मण गृह संख्या : 443 उम्र : 27 लिंग : महिला

391	YBW0304170	निर्वाचक का नाम : राजू पिता का नाम: भावजी गृह संख्या : 444 उम्र : 37 लिंग : पुरुष	फोटो उपलब्ध	392	YBW1087618	निर्वाचक का नाम : केसर पति का नाम: राजू गृह संख्या : 444 उम्र : 28 लिंग : महिला	फोटो उपलब्ध	393	RJ/16/130/411397	निर्वाचक का नाम : केसरी पति का नाम: तेजीया गृह संख्या : 445 उम्र : 93 लिंग : महिला	फोटो उपलब्ध
394	RJ/16/130/412030	निर्वाचक का नाम : वेलजी पिता का नाम: तेजीया गृह संख्या : 445 उम्र : 56 लिंग : पुरुष	फोटो उपलब्ध	395	RJ/16/130/411644	निर्वाचक का नाम : सोनी पति का नाम: वेलजी गृह संख्या : 445 उम्र : 55 लिंग : महिला	फोटो उपलब्ध	396	LJC1738020	निर्वाचक का नाम : मोहन पिता का नाम: तेजीया गृह संख्या : 445 उम्र : 42 लिंग : पुरुष	फोटो उपलब्ध
397	YBW0722744	निर्वाचक का नाम : मंसूलाल पिता का नाम: तेजीया गृह संख्या : 445 उम्र : 36 लिंग : पुरुष	फोटो उपलब्ध	398	YBW0722769	निर्वाचक का नाम : लसी पति का नाम: मोहन गृह संख्या : 445 उम्र : 36 लिंग : महिला	फोटो उपलब्ध	399	YBW0722751	निर्वाचक का नाम : संगीता पति का नाम: मंसू गृह संख्या : 445 उम्र : 35 लिंग : महिला	फोटो उपलब्ध
400	YBW1441971	निर्वाचक का नाम : सोनिका पति का नाम: राजेंद्र गृह संख्या : 445 उम्र : 27 लिंग : महिला	फोटो उपलब्ध	401	YBW1441930	निर्वाचक का नाम : प्रकाश पिता का नाम: वेलजी गृह संख्या : 445 उम्र : 26 लिंग : पुरुष	फोटो उपलब्ध	402	YBW1798891	निर्वाचक का नाम : राजेंद्र मैदा पिता का नाम: वेलजी मैदा गृह संख्या : 445 उम्र : 24 लिंग : पुरुष	फोटो उपलब्ध
403	YBW1798883	निर्वाचक का नाम : ललिता पति का नाम: प्रकाश मैदा गृह संख्या : 445 उम्र : 21 लिंग : महिला	फोटो उपलब्ध	404	RJ/16/130/412104	निर्वाचक का नाम : गोती पति का नाम: जीवणा गृह संख्या : 446 उम्र : 66 लिंग : महिला	फोटो उपलब्ध	405	YBW1278118	निर्वाचक का नाम : जीवतराम पिता का नाम: नाकु मईडा गृह संख्या : 446 उम्र : 62 लिंग : पुरुष	फोटो उपलब्ध
406	YBW1449016	निर्वाचक का नाम : प्रकाशचंद पिता का नाम: जीवतराम गृह संख्या : 446 उम्र : 25 लिंग : पुरुष	फोटो उपलब्ध	407	YBW1684596	निर्वाचक का नाम : सुरता मैदा पति का नाम: प्रकाश मैदा गृह संख्या : 446 उम्र : 23 लिंग : महिला	फोटो उपलब्ध	408	YBW1684570	निर्वाचक का नाम : सचिन मैदा पिता का नाम: जीवतराम मैदा गृह संख्या : 446 उम्र : 22 लिंग : पुरुष	फोटो उपलब्ध
409	RJ/16/130/411401	निर्वाचक का नाम : नानु राम पिता का नाम: नाकु गृह संख्या : 447 उम्र : 56 लिंग : पुरुष	फोटो उपलब्ध	410	RJ/16/130/411404	निर्वाचक का नाम : न्मदा पति का नाम: नानु राम गृह संख्या : 447 उम्र : 55 लिंग : महिला	फोटो उपलब्ध	411	YBW0304196	निर्वाचक का नाम : पन्सुलाल पिता का नाम: नानू राम गृह संख्या : 447 उम्र : 33 लिंग : पुरुष	फोटो उपलब्ध
412	YBW1999077	निर्वाचक का नाम : मीरा पति का नाम: पंचुलाल मईडा गृह संख्या : 447 उम्र : 33 लिंग : महिला	फोटो उपलब्ध	413	RJ/16/130/411399	निर्वाचक का नाम : कमला पति का नाम: राजेंग गृह संख्या : 448 उम्र : 72 लिंग : महिला	फोटो उपलब्ध	414	RJ/16/130/411646	निर्वाचक का नाम : परतु पिता का नाम: राजेंग गृह संख्या : 448 उम्र : 52 लिंग : पुरुष	फोटो उपलब्ध
415	LJC1808542	निर्वाचक का नाम : मणी पति का नाम: परतु गृह संख्या : 448 उम्र : 50 लिंग : महिला	फोटो उपलब्ध	416	LJC1808526	निर्वाचक का नाम : हिरालाल पिता का नाम: राजेंग गृह संख्या : 448 उम्र : 38 लिंग : पुरुष	फोटो उपलब्ध	417	YBW1278217	निर्वाचक का नाम : हरिचन्द्र पिता का नाम: राजेंग गृह संख्या : 448 उम्र : 37 लिंग : पुरुष	फोटो उपलब्ध
418	YBW0068106	निर्वाचक का नाम : भुरी पति का नाम: हिरालाल गृह संख्या : 448 उम्र : 35 लिंग : महिला	फोटो उपलब्ध	419	YBW0722777	निर्वाचक का नाम : रेखा पति का नाम: हरिशचंद्र गृह संख्या : 448 उम्र : 34 लिंग : महिला	फोटो उपलब्ध	420	YBW1836154	निर्वाचक का नाम : काली पति का नाम: दिनेश मैदा गृह संख्या : 448 उम्र : 31 लिंग : महिला	फोटो उपलब्ध

421	RJ/16/130/411150	निर्वाचक का नाम : खातिया पिता का नाम: नाकु गृह संख्या : 449 उम्र : 62 लिंग : पुरुष	फोटो उपलब्ध	422	RJ/16/130/412103	निर्वाचक का नाम : केसर पति का नाम: खातिया गृह संख्या : 449 उम्र : 60 लिंग : महिला	फोटो उपलब्ध	423	YBW0284406	निर्वाचक का नाम : इन्दिरा पति का नाम: केशीया गृह संख्या : 449 उम्र : 35 लिंग : महिला	फोटो उपलब्ध
424	YBW0722785	निर्वाचक का नाम : केशवलाल पिता का नाम: खातू गृह संख्या : 449 उम्र : 35 लिंग : पुरुष	फोटो उपलब्ध	425	YBW1907484	निर्वाचक का नाम : कालुराम मईडा पिता का नाम: खातू राम मईडा गृह संख्या : 449 उम्र : 31 लिंग : पुरुष	फोटो उपलब्ध	426	YBW1684752	निर्वाचक का नाम : कंकू मैदा पिता का नाम: खातूराम मैदा गृह संख्या : 449 उम्र : 30 लिंग : महिला	फोटो उपलब्ध
427	YBW1087626	निर्वाचक का नाम : कान्ता पति का नाम: कालुराम गृह संख्या : 449 उम्र : 28 लिंग : महिला	फोटो उपलब्ध	428	YBW1449081	निर्वाचक का नाम : संतोष पिता का नाम: खातू गृह संख्या : 449 उम्र : 26 लिंग : पुरुष	फोटो उपलब्ध	429	YBW1684737	निर्वाचक का नाम : कल्पना मैदा पति का नाम: रमेश चंद्र मैदा गृह संख्या : 449 उम्र : 26 लिंग : महिला	फोटो उपलब्ध
430	YBW1684729	निर्वाचक का नाम : रमेश चंद्र मैदा पिता का नाम: खातू मैदा गृह संख्या : 449 उम्र : 24 लिंग : पुरुष	फोटो उपलब्ध	431	YBW1735034	निर्वाचक का नाम : गुड्डी मैदा पति का नाम: संतोष मैदा गृह संख्या : 449 उम्र : 20 लिंग : महिला	फोटो उपलब्ध	432	RJ/16/130/411569	निर्वाचक का नाम : रकमा पिता का नाम: जीवणा गृह संख्या : 450 उम्र : 79 लिंग : पुरुष	फोटो उपलब्ध
433	RJ/16/130/412106	निर्वाचक का नाम : हुकी पति का नाम: रकमा गृह संख्या : 450 उम्र : 76 लिंग : महिला	फोटो उपलब्ध	434	RJ/16/130/411583	निर्वाचक का नाम : हकरू पिता का नाम: रकमा गृह संख्या : 450 उम्र : 59 लिंग : पुरुष	फोटो उपलब्ध	435	RJ/16/130/411584	निर्वाचक का नाम : गंगा पति का नाम: हकरू गृह संख्या : 450 उम्र : 58 लिंग : महिला	फोटो उपलब्ध
436	LJC1478601	निर्वाचक का नाम : कमला पति का नाम: दोला गृह संख्या : 450 उम्र : 42 लिंग : महिला	फोटो उपलब्ध	437	YBW0304238	निर्वाचक का नाम : सुकना पति का नाम: थावर चन्द गृह संख्या : 450 उम्र : 37 लिंग : महिला	फोटो उपलब्ध	438	YBW1352822	निर्वाचक का नाम : मोहन पिता का नाम: हकरू गृह संख्या : 450 उम्र : 28 लिंग : पुरुष	फोटो उपलब्ध
439	YBW1981885	निर्वाचक का नाम : परमेश्वर निनामा पिता का नाम: दोला निनामा गृह संख्या : 450 उम्र : 19 लिंग : पुरुष	फोटो उपलब्ध	440	RJ/16/130/411550	निर्वाचक का नाम : दितीया पिता का नाम: नारजी गृह संख्या : 451 उम्र : 74 लिंग : पुरुष	फोटो उपलब्ध	441	YBW1087634	निर्वाचक का नाम : लसी पति का नाम: नारायण गृह संख्या : 451 उम्र : 44 लिंग : महिला	फोटो उपलब्ध
442	LJC1475854	निर्वाचक का नाम : बक्सु पिता का नाम: दितीया गृह संख्या : 451 उम्र : 43 लिंग : पुरुष	फोटो उपलब्ध	443	LJC1738772	निर्वाचक का नाम : नारायण पिता का नाम: दीतीया गृह संख्या : 451 उम्र : 43 लिंग : पुरुष	फोटो उपलब्ध	444	LJC1475862	निर्वाचक का नाम : डाली पति का नाम: बक्सु गृह संख्या : 451 उम्र : 42 लिंग : महिला	फोटो उपलब्ध
445	YBW0163048	निर्वाचक का नाम : बहादुर पिता का नाम: दितीया गृह संख्या : 451 उम्र : 34 लिंग : पुरुष	फोटो उपलब्ध	446	YBW0163113	निर्वाचक का नाम : लसी पति का नाम: बहादुर गृह संख्या : 451 उम्र : 34 लिंग : महिला	फोटो उपलब्ध	447	YBW1352848	निर्वाचक का नाम : महिपाल पिता का नाम: दितीया गृह संख्या : 451 उम्र : 29 लिंग : पुरुष	फोटो उपलब्ध
448	YBW1549005	निर्वाचक का नाम : प्रमिला नीनामा पति का नाम: महिपाल गृह संख्या : 451 उम्र : 25 लिंग : महिला	फोटो उपलब्ध	449	RJ/16/130/411312	निर्वाचक का नाम : नागरी पति का नाम: देवजी गृह संख्या : 452 उम्र : 97 लिंग : महिला	फोटो उपलब्ध	450	RJ/16/130/411648	निर्वाचक का नाम : शंकर पिता का नाम: देवजी गृह संख्या : 452 उम्र : 59 लिंग : पुरुष	फोटो उपलब्ध

451	RJ/16/130/411649	निर्वाचक का नाम : चम्पा पति का नाम: शंकर गृह संख्या : 452 उम्र : 58 लिंग : महिला	फोटो उपलब्ध	452	RJ/16/130/411291	निर्वाचक का नाम : रकमा पिता का नाम: देवजी गृह संख्या : 452 उम्र : 54 लिंग : पुरुष	फोटो उपलब्ध	453	YBW1351600	निर्वाचक का नाम : काली पति का नाम: गणेश गृह संख्या : 452 उम्र : 34 लिंग : महिला	फोटो उपलब्ध
454	YBW0304253	निर्वाचक का नाम : जमना पिता का नाम: शंकर गृह संख्या : 452 उम्र : 33 लिंग : महिला	फोटो उपलब्ध	455	YBW1351576	निर्वाचक का नाम : गणेश पिता का नाम: रूपजी गृह संख्या : 452 उम्र : 33 लिंग : पुरुष	फोटो उपलब्ध	456	YBW1350404	निर्वाचक का नाम : चेतन पिता का नाम: शंकर गृह संख्या : 452 उम्र : 29 लिंग : पुरुष	फोटो उपलब्ध
457	YBW1362110	निर्वाचक का नाम : प्रकाश पिता का नाम: शंकर गृह संख्या : 452 उम्र : 27 लिंग : पुरुष	फोटो उपलब्ध	458	YBW1350446	निर्वाचक का नाम : ईतरी पति का नाम: प्रकाश गृह संख्या : 452 उम्र : 26 लिंग : महिला	फोटो उपलब्ध	459	YBW1836139	निर्वाचक का नाम : राजमल मकवाना पिता का नाम: शंकर मकवाना गृह संख्या : 452 उम्र : 25 लिंग : पुरुष	फोटो उपलब्ध
460	RJ/16/130/411434	निर्वाचक का नाम : जीवणी पति का नाम: छगन गृह संख्या : 454 उम्र : 62 लिंग : महिला	फोटो उपलब्ध	461	RJ/16/130/411212	निर्वाचक का नाम : कृष्ण पिता का नाम: वालेग गृह संख्या : 455 उम्र : 69 लिंग : पुरुष	फोटो उपलब्ध	462	RJ/16/130/411213	निर्वाचक का नाम : रकमी पति का नाम: कृष्ण गृह संख्या : 455 उम्र : 66 लिंग : महिला	फोटो उपलब्ध
463	LJC1808468	निर्वाचक का नाम : सुखराम पिता का नाम: कृष्ण गृह संख्या : 455 उम्र : 42 लिंग : पुरुष	फोटो उपलब्ध	464	YBW1087642	निर्वाचक का नाम : लसी पति का नाम: सुखराम गृह संख्या : 455 उम्र : 35 लिंग : महिला	फोटो उपलब्ध	465	YBW0304295	निर्वाचक का नाम : कमजी मईडा पिता का नाम: कृष्ण गृह संख्या : 455 उम्र : 33 लिंग : पुरुष	फोटो उपलब्ध
466	YBW0304287	निर्वाचक का नाम : रमेश चन्द्र पिता का नाम: कृष्णा गृह संख्या : 455 उम्र : 31 लिंग : पुरुष	फोटो उपलब्ध	467	YBW0722793	निर्वाचक का नाम : महिपाल पिता का नाम: कृष्ण गृह संख्या : 455 उम्र : 30 लिंग : पुरुष	फोटो उपलब्ध	468	YBW1087659	निर्वाचक का नाम : सविता पति का नाम: रमेश चन्द्र गृह संख्या : 455 उम्र : 28 लिंग : महिला	फोटो उपलब्ध
469	YBW1834795	निर्वाचक का नाम : पप्पु पिता का नाम: कृष्ण गृह संख्या : 455 उम्र : 28 लिंग : पुरुष	फोटो उपलब्ध	470	YBW1548957	निर्वाचक का नाम : संगीता मईडा पति का नाम: महिपाल गृह संख्या : 455 उम्र : 26 लिंग : महिला	फोटो उपलब्ध	471	YBW1529676	निर्वाचक का नाम : काली मईडा पति का नाम: कामजी गृह संख्या : 455 पार्ट249 उम्र : 24 लिंग : महिला	फोटो उपलब्ध
472	RJ/16/130/411171	निर्वाचक का नाम : पार्वती पति का नाम: मंगला गृह संख्या : 456 उम्र : 92 लिंग : महिला	फोटो उपलब्ध	473	RJ/16/130/411152	निर्वाचक का नाम : हकरू पिता का नाम: मंगला गृह संख्या : 456 उम्र : 59 लिंग : पुरुष	फोटो उपलब्ध	474	RJ/16/130/411381	निर्वाचक का नाम : बापुडा पिता का नाम: मंगला गृह संख्या : 456 उम्र : 54 लिंग : पुरुष	फोटो उपलब्ध
475	LJC1475896	निर्वाचक का नाम : धुली पति का नाम: बापुडा गृह संख्या : 456 उम्र : 50 लिंग : महिला	फोटो उपलब्ध	476	YBW1549104	निर्वाचक का नाम : चेतन मकवाना पिता का नाम: हकरू गृह संख्या : 456 उम्र : 30 लिंग : पुरुष	फोटो उपलब्ध	477	RJ/16/130/411067	निर्वाचक का नाम : धुलजी पिता का नाम: गोतीया गृह संख्या : 457 उम्र : 64 लिंग : पुरुष	फोटो उपलब्ध
478	RJ/16/130/411087	निर्वाचक का नाम : बटु पति का नाम: धुलजी गृह संख्या : 457 उम्र : 63 लिंग : महिला	फोटो उपलब्ध	479	LJC1475904	निर्वाचक का नाम : केशिया पिता का नाम: धुलजी गृह संख्या : 457 उम्र : 42 लिंग : पुरुष	फोटो उपलब्ध	480	YBW1169382	निर्वाचक का नाम : रमिला पति का नाम: सेविया गृह संख्या : 457 उम्र : 41 लिंग : महिला	फोटो उपलब्ध

481 निर्वाचक का नाम : इन्दिरा पति का नाम: केहिना गृह संख्या : 457 उम्र : 38 लिंग : महिला	LJC1892512	482 निर्वाचक का नाम : सेविया पिता का नाम: धुलजी गृह संख्या : 457 उम्र : 38 लिंग : पुरुष	LJC1892520	483 निर्वाचक का नाम : नानका पिता का नाम: धुलजी गृह संख्या : 457 उम्र : 35 लिंग : पुरुष	YBW1169424
484 निर्वाचक का नाम : मनीषा पति का नाम: नानक डोड़ियार गृह संख्या : 457 उम्र : 33 लिंग : महिला	YBW1825975	485 निर्वाचक का नाम : पुंजीलाल डोड़ियार पिता का नाम: केशिया डोड़ियार गृह संख्या : 457 उम्र : 21 लिंग : पुरुष	YBW1909258	486 निर्वाचक का नाम : रकमा पिता का नाम: लालू गृह संख्या : 458 उम्र : 54 लिंग : पुरुष	RJ/16/130/411122
487 निर्वाचक का नाम : कंकु पति का नाम: बापु गृह संख्या : 459 उम्र : 57 लिंग : महिला	RJ/16/130/411142	488 निर्वाचक का नाम : सोहन पिता का नाम: शम्भु गृह संख्या : 459 उम्र : 44 लिंग : पुरुष	LJC1475912	489 निर्वाचक का नाम : रकमी पति का नाम: सोहन गृह संख्या : 459 उम्र : 43 लिंग : महिला	LJC1475920
490 निर्वाचक का नाम : सुका पिता का नाम: शम्भु गृह संख्या : 459 उम्र : 43 लिंग : पुरुष	LJC1809045	491 निर्वाचक का नाम : काली पति का नाम: सुका गृह संख्या : 459 उम्र : 42 लिंग : महिला	LJC1809037	492 निर्वाचक का नाम : गणेशलाल पिता का नाम: बापु गृह संख्या : 459 उम्र : 35 लिंग : पुरुष	YBW0068122
493 निर्वाचक का नाम : बबली पति का नाम: गणेशलाल गृह संख्या : 459 उम्र : 32 लिंग : महिला	YBW0722801	494 निर्वाचक का नाम : थावरचंद पिता का नाम: बापू गृह संख्या : 459 उम्र : 31 लिंग : पुरुष	YBW1396555	495 निर्वाचक का नाम : काली पति का नाम: थावरचंद मईडा गृह संख्या : 459 उम्र : 22 लिंग : महिला	YBW1981836
496 निर्वाचक का नाम : रकमा पिता का नाम: जीवणा गृह संख्या : 460 उम्र : 59 लिंग : पुरुष	RJ/16/130/411652	497 निर्वाचक का नाम : कमला पति का नाम: रकमा गृह संख्या : 460 उम्र : 57 लिंग : महिला	LJC1738046	498 निर्वाचक का नाम : मन्सुलाल पिता का नाम: रकमा गृह संख्या : 460 उम्र : 35 लिंग : पुरुष	YBW0068155
499 निर्वाचक का नाम : रमीला पति का नाम: मन्सुलाल गृह संख्या : 460 उम्र : 34 लिंग : महिला	YBW0271957	500 निर्वाचक का नाम : कालुराम पिता का नाम: रकमा गृह संख्या : 460 उम्र : 32 लिंग : पुरुष	YBW0365627	501 निर्वाचक का नाम : गुजी पति का नाम: कालुराम गृह संख्या : 460 उम्र : 28 लिंग : महिला	YBW1313428
502 निर्वाचक का नाम : खातुराम निनामा पिता का नाम: रकमा निनामा गृह संख्या : 460 उम्र : 25 लिंग : पुरुष	YBW1980457	503 निर्वाचक का नाम : शिला पति का नाम: खातुराम निनामा गृह संख्या : 460 उम्र : 20 लिंग : महिला	YBW1980473	504 निर्वाचक का नाम : धुलीया पिता का नाम: जीवणा गृह संख्या : 461 उम्र : 54 लिंग : पुरुष	RJ/16/130/411655
505 निर्वाचक का नाम : जीवणी पति का नाम: धुलीया गृह संख्या : 461 उम्र : 42 लिंग : महिला	LJC1475938	506 निर्वाचक का नाम : संजय नीनामा पिता का नाम: धुलिया नीनामा गृह संख्या : 461 उम्र : 22 लिंग : पुरुष	YBW1936434	507 निर्वाचक का नाम : धारिया पिता का नाम: विठला गृह संख्या : 462 उम्र : 74 लिंग : पुरुष	RJ/16/130/411437
508 निर्वाचक का नाम : अन्तरी पति का नाम: धारिया गृह संख्या : 462 उम्र : 72 लिंग : महिला	RJ/16/130/411441	509 निर्वाचक का नाम : मोतीया पिता का नाम: जीवणा गृह संख्या : 463 उम्र : 74 लिंग : पुरुष	RJ/16/130/411574	510 निर्वाचक का नाम : तुलसी पति का नाम: मोतीया गृह संख्या : 463 उम्र : 73 लिंग : महिला	RJ/16/130/411576

511	LJC1475946	निर्वाचक का नाम : रंगलाल पिता का नाम: मोतीया गृह संख्या : 463 उम्र : 49 लिंग : पुरुष	फोटो उपलब्ध	512	LJC1475953	निर्वाचक का नाम : लक्ष्मण पिता का नाम: मोतीया गृह संख्या : 463 उम्र : 47 लिंग : पुरुष	फोटो उपलब्ध	513	LJC1648781	निर्वाचक का नाम : भुला पिता का नाम: रंगलाल गृह संख्या : 463 उम्र : 47 लिंग : महिला	फोटो उपलब्ध
514	LJC1809094	निर्वाचक का नाम : दुर्गा पिता का नाम: लक्ष्मण गृह संख्या : 463 उम्र : 42 लिंग : महिला	फोटो उपलब्ध	515	LJC1475987	निर्वाचक का नाम : बहादुर पिता का नाम: मोतीया गृह संख्या : 463 उम्र : 42 लिंग : पुरुष	फोटो उपलब्ध	516	LJC1808880	निर्वाचक का नाम : गोतम लाल पिता का नाम: मोतीलाल गृह संख्या : 463 उम्र : 37 लिंग : पुरुष	फोटो उपलब्ध
517	YBW0067942	निर्वाचक का नाम : अम्बा पति का नाम: बहादुर सिंह गृह संख्या : 463 उम्र : 35 लिंग : महिला	फोटो उपलब्ध	518	YBW1087667	निर्वाचक का नाम : दीपिका पति का नाम: गोतम लाल गृह संख्या : 463 उम्र : 34 लिंग : महिला	फोटो उपलब्ध	519	YBW1733443	निर्वाचक का नाम : सुभाषचंद्र मैदा पिता का नाम: रंगलाल मैदा गृह संख्या : 463 उम्र : 20 लिंग : पुरुष	फोटो उपलब्ध
520	RJ/16/130/411356	निर्वाचक का नाम : मणीया पिता का नाम: मोतीया गृह संख्या : 464 उम्र : 56 लिंग : पुरुष	फोटो उपलब्ध	521	RJ/16/130/412028	निर्वाचक का नाम : सन्तु पति का नाम: मणीया गृह संख्या : 464 उम्र : 55 लिंग : महिला	फोटो उपलब्ध	522	YBW1142827	निर्वाचक का नाम : बालेश्वर पिता का नाम: मणिलाल गृह संख्या : 464 उम्र : 26 लिंग : पुरुष	फोटो उपलब्ध
523	YBW1798974	निर्वाचक का नाम : सीमा पति का नाम: बालेश्वर मैदा गृह संख्या : 464 उम्र : 22 लिंग : महिला	फोटो उपलब्ध	524	YBW1798958	निर्वाचक का नाम : सुनीता कुमारी मैदा पिता का नाम: मणिलाल मैदा गृह संख्या : 464 उम्र : 21 लिंग : महिला	फोटो उपलब्ध	525	RJ/16/130/411380	निर्वाचक का नाम : गेबीलाल पिता का नाम: मोतीया गृह संख्या : 465 उम्र : 52 लिंग : पुरुष	फोटो उपलब्ध
526	LJC1475995	निर्वाचक का नाम : होमली पति का नाम: गेबा गृह संख्या : 465 उम्र : 49 लिंग : महिला	फोटो उपलब्ध	527	YBW1981737	निर्वाचक का नाम : गुड्डी कुमारी पति का नाम: नारायण लाल मईडा गृह संख्या : 465 उम्र : 24 लिंग : महिला	फोटो उपलब्ध	528	YBW1798909	निर्वाचक का नाम : कांता कुमारी पिता का नाम: गेबिलाल मैदा गृह संख्या : 465 उम्र : 21 लिंग : महिला	फोटो उपलब्ध
529	YBW1981711	निर्वाचक का नाम : नारायण लाल मईडा पिता का नाम: गेबिलाल मईडा गृह संख्या : 465 उम्र : 21 लिंग : पुरुष	फोटो उपलब्ध	530	LJC1476001	निर्वाचक का नाम : रकमा पिता का नाम: भाणजी गृह संख्या : 467 उम्र : 54 लिंग : पुरुष	फोटो उपलब्ध	531	LJC1476019	निर्वाचक का नाम : दितु पति का नाम: रकमा गृह संख्या : 467 उम्र : 52 लिंग : महिला	फोटो उपलब्ध
532	YBW0067884	निर्वाचक का नाम : केशीया पिता का नाम: रकमा गृह संख्या : 467 उम्र : 40 लिंग : पुरुष	फोटो उपलब्ध	533	LJC1809276	निर्वाचक का नाम : कमला पति का नाम: केशु गृह संख्या : 467 उम्र : 39 लिंग : महिला	फोटो उपलब्ध	534	YBW0271965	निर्वाचक का नाम : प्रदीप पिता का नाम: रकमा गृह संख्या : 467 उम्र : 35 लिंग : पुरुष	फोटो उपलब्ध
535	YBW0271973	निर्वाचक का नाम : शारदा पति का नाम: प्रदीप गृह संख्या : 467 उम्र : 34 लिंग : महिला	फोटो उपलब्ध	536	YBW1300409	निर्वाचक का नाम : रमीला पति का नाम: कान्तिलाल गृह संख्या : 467 उम्र : 33 लिंग : महिला	फोटो उपलब्ध	537	YBW1396530	निर्वाचक का नाम : कान्तिलाल पिता का नाम: रकमा गृह संख्या : 467 उम्र : 32 लिंग : पुरुष	फोटो उपलब्ध
538	YBW1981901	निर्वाचक का नाम : सीमा कटारा पति का नाम: मणिलाल कटारा गृह संख्या : 467 उम्र : 31 लिंग : महिला	फोटो उपलब्ध	539	YBW1350479	निर्वाचक का नाम : मणिलाल पिता का नाम: रकमा गृह संख्या : 467 उम्र : 29 लिंग : पुरुष	फोटो उपलब्ध	540	RJ/16/130/411149	निर्वाचक का नाम : जीवा पिता का नाम: हुरजी गृह संख्या : 468 उम्र : 59 लिंग : पुरुष	फोटो उपलब्ध

541	RJ/16/130/411636	निर्वाचक का नाम : अलकु पति का नाम: जीवा गृह संख्या : 468 उम्र : 57 लिंग : महिला	फोटो उपलब्ध	542	YBW1820869	निर्वाचक का नाम : गुड्डी पति का नाम: गडूलाल नीनामा गृह संख्या : 468 उम्र : 27 लिंग : महिला	फोटो उपलब्ध	543	YBW1449339	निर्वाचक का नाम : गडूलाल पिता का नाम: जीवा गृह संख्या : 468 उम्र : 26 लिंग : पुरुष	फोटो उपलब्ध
544	YBW1820844	निर्वाचक का नाम : अनिल नीनामा पिता का नाम: जीवा नीनामा गृह संख्या : 468 उम्र : 24 लिंग : पुरुष	फोटो उपलब्ध	545	YBW1820968	निर्वाचक का नाम : भूलकी कुमारी पति का नाम: अनिल नीनामा गृह संख्या : 468 उम्र : 24 लिंग : महिला	फोटो उपलब्ध	546	RJ/16/130/411825	निर्वाचक का नाम : नारायण पिता का नाम: हुरजी गृह संख्या : 469 उम्र : 53 लिंग : पुरुष	फोटो उपलब्ध
547	LJC1476027	निर्वाचक का नाम : काउडी पति का नाम: नारायण गृह संख्या : 469 उम्र : 49 लिंग : महिला	फोटो उपलब्ध	548	YBW1982651	निर्वाचक का नाम : दुर्गा पति का नाम: कालुराम निनामा गृह संख्या : 469 उम्र : 26 लिंग : महिला	फोटो उपलब्ध	549	YBW1982438	निर्वाचक का नाम : कालुराम निनामा पिता का नाम: नारायण निनामा गृह संख्या : 469 उम्र : 20 लिंग : पुरुष	फोटो उपलब्ध
550	RJ/16/130/411551	निर्वाचक का नाम : लालू पिता का नाम: नाकला गृह संख्या : 470 उम्र : 79 लिंग : पुरुष	फोटो उपलब्ध	551	RJ/16/130/411693	निर्वाचक का नाम : मीरा पति का नाम: लालू गृह संख्या : 470 उम्र : 76 लिंग : महिला	फोटो उपलब्ध	552	LJC1476035	निर्वाचक का नाम : रकमा पिता का नाम: लालू गृह संख्या : 470 उम्र : 46 लिंग : पुरुष	फोटो उपलब्ध
553	LJC1476043	निर्वाचक का नाम : कला पति का नाम: रकमा गृह संख्या : 470 उम्र : 44 लिंग : महिला	फोटो उपलब्ध	554	LJC1476076	निर्वाचक का नाम : वेजा पिता का नाम: लालू गृह संख्या : 470 उम्र : 43 लिंग : पुरुष	फोटो उपलब्ध	555	YBW1087675	निर्वाचक का नाम : तारा पति का नाम: रकमा गृह संख्या : 470 उम्र : 43 लिंग : महिला	फोटो उपलब्ध
556	LJC1476084	निर्वाचक का नाम : छगनी डोडियार पति का नाम: वेजा गृह संख्या : 470 उम्र : 42 लिंग : महिला	फोटो उपलब्ध	557	LJC1476050	निर्वाचक का नाम : मान शंकर पिता का नाम: लालू गृह संख्या : 470 उम्र : 39 लिंग : पुरुष	फोटो उपलब्ध	558	YBW0068031	निर्वाचक का नाम : रामलाल पिता का नाम: लालू गृह संख्या : 470 उम्र : 37 लिंग : पुरुष	फोटो उपलब्ध
559	YBW0067892	निर्वाचक का नाम : भुरी पति का नाम: रामलाल गृह संख्या : 470 उम्र : 36 लिंग : महिला	फोटो उपलब्ध	560	LJC1476068	निर्वाचक का नाम : भुरी पति का नाम: मानशंकर गृह संख्या : 470 उम्र : 32 लिंग : महिला	फोटो उपलब्ध	561	YBW0722819	निर्वाचक का नाम : गडूलाल पिता का नाम: लालू गृह संख्या : 470 उम्र : 30 लिंग : पुरुष	फोटो उपलब्ध
562	RJ/16/130/411659	निर्वाचक का नाम : लक्ष्मण पिता का नाम: राजेंग गृह संख्या : 471 उम्र : 59 लिंग : पुरुष	फोटो उपलब्ध	563	RJ/16/130/411660	निर्वाचक का नाम : कमला पति का नाम: लक्ष्मण गृह संख्या : 471 उम्र : 58 लिंग : महिला	फोटो उपलब्ध	564	RJ/16/130/411661	निर्वाचक का नाम : छगन पिता का नाम: राजेंग गृह संख्या : 472 उम्र : 69 लिंग : पुरुष	फोटो उपलब्ध
565	RJ/16/130/411662	निर्वाचक का नाम : झाली पति का नाम: छगन गृह संख्या : 472 उम्र : 66 लिंग : महिला	फोटो उपलब्ध	566	YBW0365635	निर्वाचक का नाम : जवरिया पिता का नाम: छगन गृह संख्या : 472 उम्र : 41 लिंग : पुरुष	फोटो उपलब्ध	567	YBW1449719	निर्वाचक का नाम : पुंजीलाल पिता का नाम: छगन गृह संख्या : 472 उम्र : 35 लिंग : पुरुष	फोटो उपलब्ध
568	YBW1278068	निर्वाचक का नाम : टीना पति का नाम: पुंजीलाल गृह संख्या : 472 उम्र : 31 लिंग : महिला	फोटो उपलब्ध	569	YBW1142850	निर्वाचक का नाम : रीना पति का नाम: जवरिया गृह संख्या : 472 उम्र : 27 लिंग : महिला	फोटो उपलब्ध	570	YBW1442102	निर्वाचक का नाम : हलीया पिता का नाम: छगन गृह संख्या : 472 उम्र : 26 लिंग : पुरुष	फोटो उपलब्ध

571	RJ/16/130/411665	निर्वाचक का नाम : लक्ष्मण पिता का नाम: थावरा गृह संख्या : 473 उम्र : 74 लिंग : पुरुष	फोटो उपलब्ध	572	RJ/16/130/412009	निर्वाचक का नाम : लाली पिता का नाम: लक्ष्मण गृह संख्या : 473 उम्र : 72 लिंग : महिला	फोटो उपलब्ध	573	LJC1476092	निर्वाचक का नाम : वीरजी पिता का नाम: लक्ष्मण गृह संख्या : 473 उम्र : 43 लिंग : पुरुष	फोटो उपलब्ध
574	YBW0010504	निर्वाचक का नाम : सीमा पति का नाम: विरजी गृह संख्या : 473 उम्र : 37 लिंग : महिला	फोटो उपलब्ध	575	RJ/16/130/412012	निर्वाचक का नाम : पारी पति का नाम: परतु गृह संख्या : 474 उम्र : 51 लिंग : महिला	फोटो उपलब्ध	576	YBW1278233	निर्वाचक का नाम : परतु पिता का नाम: थावरा गृह संख्या : 474 उम्र : 49 लिंग : पुरुष	फोटो उपलब्ध
577	YBW1362292	निर्वाचक का नाम : कन्हैयालाल पिता का नाम: परतु गृह संख्या : 474 उम्र : 27 लिंग : पुरुष	फोटो उपलब्ध	578	YBW1363936	निर्वाचक का नाम : कालुराम पिता का नाम: परतु गृह संख्या : 474 उम्र : 27 लिंग : पुरुष	फोटो उपलब्ध	579	YBW1692029	निर्वाचक का नाम : शिल्पा नीनामा पति का नाम: कन्हैया लाल नीनामा गृह संख्या : 474 उम्र : 26 लिंग : महिला	फोटो उपलब्ध
580	YBW1576487	निर्वाचक का नाम : मोनिका निनामा पति का नाम: कालुराम गृह संख्या : 474 उम्र : 25 लिंग : महिला	फोटो उपलब्ध	581	YBW1576461	निर्वाचक का नाम : बापूलाल नीनामा पिता का नाम: परतु गृह संख्या : 474 उम्र : 22 लिंग : पुरुष	फोटो उपलब्ध	582	RJ/16/130/411668	निर्वाचक का नाम : दिलिप पिता का नाम: थावरा गृह संख्या : 475 उम्र : 69 लिंग : पुरुष	फोटो उपलब्ध
583	RJ/16/130/411669	निर्वाचक का नाम : नूरा पति का नाम: दीपा गृह संख्या : 475 उम्र : 53 लिंग : महिला	फोटो उपलब्ध	584	YBW1529601	निर्वाचक का नाम : परमेश्वर नीनामा पिता का नाम: दिलीप गृह संख्या : 475 पार्ट 249 उम्र : 23 लिंग : पुरुष	फोटो उपलब्ध	585	RJ/16/130/411670	निर्वाचक का नाम : भोगजी पिता का नाम: थावरा गृह संख्या : 476 उम्र : 59 लिंग : पुरुष	फोटो उपलब्ध
586	RJ/16/130/412107	निर्वाचक का नाम : मोहन पति का नाम: भोगजी गृह संख्या : 476 उम्र : 57 लिंग : महिला	फोटो उपलब्ध	587	YBW0304303	निर्वाचक का नाम : रमेश चन्द्र पिता का नाम: भोगजी गृह संख्या : 476 उम्र : 35 लिंग : पुरुष	फोटो उपलब्ध	588	YBW0304311	निर्वाचक का नाम : नार सिंह पिता का नाम: भोगजी गृह संख्या : 476 उम्र : 33 लिंग : पुरुष	फोटो उपलब्ध
589	YBW0455691	निर्वाचक का नाम : संगीता पति का नाम: रमेशचन्द्र गृह संख्या : 476 उम्र : 32 लिंग : महिला	फोटो उपलब्ध	590	YBW0867572	निर्वाचक का नाम : कला पति का नाम: नार सिंह गृह संख्या : 476 उम्र : 31 लिंग : महिला	फोटो उपलब्ध	591	YBW1278076	निर्वाचक का नाम : परमेश्वर पिता का नाम: भोगजी गृह संख्या : 476 उम्र : 29 लिंग : पुरुष	फोटो उपलब्ध
592	YBW1686294	निर्वाचक का नाम : संगीता नीनामा पति का नाम: परमेश्वर नीनामा गृह संख्या : 476 उम्र : 25 लिंग : महिला	फोटो उपलब्ध	593	RJ/16/130/411672	निर्वाचक का नाम : नानीया पिता का नाम: थावरा गृह संख्या : 477 उम्र : 69 लिंग : पुरुष	फोटो उपलब्ध	594	RJ/16/130/412108	निर्वाचक का नाम : गंगा पति का नाम: नानीया गृह संख्या : 477 उम्र : 66 लिंग : महिला	फोटो उपलब्ध
595	LJC1648799	निर्वाचक का नाम : गेबीलाल पिता का नाम: नानीया गृह संख्या : 477 उम्र : 44 लिंग : पुरुष	फोटो उपलब्ध	596	LJC1892363	निर्वाचक का नाम : सुगना पति का नाम: गेबी लाल गृह संख्या : 477 उम्र : 38 लिंग : महिला	फोटो उपलब्ध	597	YBW0304329	निर्वाचक का नाम : नारायणलाल पिता का नाम: नानीया गृह संख्या : 477 उम्र : 33 लिंग : पुरुष	फोटो उपलब्ध
598	RJ/16/130/411663	निर्वाचक का नाम : सुख राम पिता का नाम: राजेंग गृह संख्या : 478 उम्र : 54 लिंग : पुरुष	फोटो उपलब्ध	599	RJ/16/130/412007	निर्वाचक का नाम : काली पति का नाम: सुख राम गृह संख्या : 478 उम्र : 53 लिंग : महिला	फोटो उपलब्ध	600	YBW1800853	निर्वाचक का नाम : कालुराम मैदा पिता का नाम: सुखराम मैदा गृह संख्या : 478 उम्र : 27 लिंग : पुरुष	फोटो उपलब्ध

601 निर्वाचक का नाम : कंकू पति का नाम: कालुराम मैदा गृह संख्या : 478 उम्र : 27 लिंग : महिला	YBW1800879	602 निर्वाचक का नाम : कस्तुरी पति का नाम: हेरजी गृह संख्या : 479 उम्र : 72 लिंग : महिला	RJ/16/130/411674	603 निर्वाचक का नाम : रकमा पिता का नाम: जोरिया गृह संख्या : 479 उम्र : 59 लिंग : पुरुष	RJ/16/130/412110
604 निर्वाचक का नाम : रकमी पति का नाम: रकमा गृह संख्या : 479 उम्र : 58 लिंग : महिला	RJ/16/130/411675	605 निर्वाचक का नाम : राजेश कुमार चरपोटा पिता का नाम: रकमा गृह संख्या : 479 उम्र : 31 लिंग : पुरुष	YBW1087683	606 निर्वाचक का नाम : सुन्दर लाल पिता का नाम: रकमा गृह संख्या : 479 उम्र : 30 लिंग : पुरुष	YBW1087691
# 607 निर्वाचक का नाम : मंजा चरपोटा पति का नाम: राजेश गृह संख्या : 479 उम्र : 29 लिंग : महिला	YBW1330216	608 निर्वाचक का नाम : बहादुर पिता का नाम: रकमा गृह संख्या : 479 उम्र : 28 लिंग : पुरुष	YBW1087709	609 निर्वाचक का नाम : प्रेमीला पति का नाम: बहादुर चारपोटा गृह संख्या : 479 उम्र : 21 लिंग : महिला	YBW1798933
610 निर्वाचक का नाम : भूरी चरपोटा पति का नाम: सुंदरलाल गृह संख्या : 479 पार्ट 249 उम्र : 24 लिंग : महिला	YBW1525690	611 निर्वाचक का नाम : रकमा पिता का नाम: कोदर गृह संख्या : 480 उम्र : 59 लिंग : पुरुष	RJ/16/130/411676	612 निर्वाचक का नाम : गणेशलाल पिता का नाम: रकमा गृह संख्या : 480 उम्र : 35 लिंग : पुरुष	YBW0121186
613 निर्वाचक का नाम : रिना पति का नाम: गणेशलाल गृह संख्या : 480 उम्र : 34 लिंग : महिला	YBW1142868	614 निर्वाचक का नाम : पंकज कुमार नीनामा पिता का नाम: रकमा नीनामा गृह संख्या : 480 उम्र : 20 लिंग : पुरुष	YBW1804806	615 निर्वाचक का नाम : कविता कुमारी पति का नाम: पंकज कुमार निनामा गृह संख्या : 480 उम्र : 19 लिंग : महिला	YBW2047355
616 निर्वाचक का नाम : कोदर पिता का नाम: नगजी गृह संख्या : 481 उम्र : 89 लिंग : पुरुष	RJ/16/130/411606	617 निर्वाचक का नाम : पुलकी पति का नाम: कोदर गृह संख्या : 481 उम्र : 86 लिंग : महिला	RJ/16/130/411172	618 निर्वाचक का नाम : लक्ष्मण पिता का नाम: कोदर गृह संख्या : 481 उम्र : 44 लिंग : पुरुष	LJC1476118
619 निर्वाचक का नाम : ईतरी पति का नाम: लक्ष्मण गृह संख्या : 481 उम्र : 42 लिंग : महिला	LJC1476126	620 निर्वाचक का नाम : कन्हैयालाल निनामा पिता का नाम: लक्ष्मणलाल निनामा गृह संख्या : 481 उम्र : 20 लिंग : पुरुष	YBW1985308	621 निर्वाचक का नाम : हिरा लाल पिता का नाम: फतिया गृह संख्या : 483 उम्र : 54 लिंग : पुरुष	RJ/16/130/412021
622 निर्वाचक का नाम : पूंजी पति का नाम: हिरा लाल गृह संख्या : 483 उम्र : 53 लिंग : महिला	RJ/16/130/412037	623 निर्वाचक का नाम : रामलाल पिता का नाम: हिरालाल गृह संख्या : 483 उम्र : 31 लिंग : पुरुष	YBW0722827	624 निर्वाचक का नाम : ललिता पति का नाम: रामलाल गृह संख्या : 483 उम्र : 31 लिंग : महिला	YBW1372598
625 निर्वाचक का नाम : केसरीमल पिता का नाम: हीरालाल गृह संख्या : 483 उम्र : 29 लिंग : पुरुष	YBW1087717	626 निर्वाचक का नाम : गुड्डी पति का नाम: केसरीमल गृह संख्या : 483 उम्र : 28 लिंग : महिला	YBW1278092	627 निर्वाचक का नाम : गौतम पिता का नाम: हीरालाल गृह संख्या : 483 उम्र : 24 लिंग : पुरुष	YBW1466523
628 निर्वाचक का नाम : कान्ता पति का नाम: गौतमलाल निनामा गृह संख्या : 483 उम्र : 22 लिंग : महिला	YBW1978683	629 निर्वाचक का नाम : तोलिया पिता का नाम: फतिया गृह संख्या : 484 उम्र : 74 लिंग : पुरुष	RJ/16/130/411296	630 निर्वाचक का नाम : रकमी पति का नाम: तोलिया गृह संख्या : 484 उम्र : 72 लिंग : महिला	RJ/16/130/411191

631	RJ/16/130/411050	निर्वाचक का नाम : प्रभु लाल पिता का नाम: तोलिया गृह संख्या : 484 उम्र : 52 लिंग : पुरुष	फोटो उपलब्ध	632	LJC1476134	निर्वाचक का नाम : लसी पति का नाम: प्रभु गृह संख्या : 484 उम्र : 50 लिंग : महिला	फोटो उपलब्ध	633	YBW1908243	निर्वाचक का नाम : विनोद निनामा पिता का नाम: प्रभू लाल निनामा गृह संख्या : 484 उम्र : 22 लिंग : पुरुष	फोटो उपलब्ध
634	YBW1442177	निर्वाचक का नाम : लक्ष्मण पिता का नाम: फतिया गृह संख्या : 485 उम्र : 61 लिंग : पुरुष	फोटो उपलब्ध	635	YBW1087725	निर्वाचक का नाम : अनिता पति का नाम: जीवतराम गृह संख्या : 485 उम्र : 31 लिंग : महिला	फोटो उपलब्ध	636	YBW0722835	निर्वाचक का नाम : जीवनलाल पिता का नाम: लक्ष्मण गृह संख्या : 485 उम्र : 30 लिंग : पुरुष	फोटो उपलब्ध
637	YBW1466564	निर्वाचक का नाम : प्रवीण पिता का नाम: लक्ष्मण गृह संख्या : 485 उम्र : 25 लिंग : पुरुष	फोटो उपलब्ध	638	YBW2031565	निर्वाचक का नाम : विष्णु पति का नाम: प्रविण निनामा गृह संख्या : 485 उम्र : 19 लिंग : महिला	फोटो उपलब्ध	639	RJ/16/130/411217	निर्वाचक का नाम : लालू पिता का नाम: हरदारिया गृह संख्या : 486 उम्र : 70 लिंग : पुरुष	फोटो उपलब्ध
640	RJ/16/130/411214	निर्वाचक का नाम : गंगा पति का नाम: लालू गृह संख्या : 486 उम्र : 69 लिंग : महिला	फोटो उपलब्ध	641	LJC1476142	निर्वाचक का नाम : रकमा पिता का नाम: लालू गृह संख्या : 486 उम्र : 43 लिंग : पुरुष	फोटो उपलब्ध	642	LJC2027274	निर्वाचक का नाम : अम्बा पति का नाम: रकमा गृह संख्या : 486 उम्र : 42 लिंग : महिला	फोटो उपलब्ध
643	LJC1893130	निर्वाचक का नाम : रमेश चन्द्र पिता का नाम: लालू गृह संख्या : 486 उम्र : 42 लिंग : पुरुष	फोटो उपलब्ध	644	YBW0536334	निर्वाचक का नाम : अनिता पति का नाम: रमेशचंद्र गृह संख्या : 486 उम्र : 34 लिंग : महिला	फोटो उपलब्ध	645	RJ/16/130/411208	निर्वाचक का नाम : चोखला पिता का नाम: जीवणा गृह संख्या : 487 उम्र : 69 लिंग : पुरुष	फोटो उपलब्ध
646	RJ/16/130/411034	निर्वाचक का नाम : केसर पति का नाम: चोखला गृह संख्या : 487 उम्र : 66 लिंग : महिला	फोटो उपलब्ध	647	YBW1945450	निर्वाचक का नाम : कमला भगोरा पति का नाम: रकमा गृह संख्या : 487 उम्र : 54 लिंग : महिला	फोटो उपलब्ध	648	RJ/16/130/412069	निर्वाचक का नाम : रकमा पिता का नाम: चोखला गृह संख्या : 487 उम्र : 51 लिंग : पुरुष	फोटो उपलब्ध
649	LJC1476159	निर्वाचक का नाम : विठ्ठल पिता का नाम: चोखला गृह संख्या : 487 उम्र : 44 लिंग : पुरुष	फोटो उपलब्ध	650	LJC1476167	निर्वाचक का नाम : मणीलाल पिता का नाम: चोखला गृह संख्या : 487 उम्र : 42 लिंग : पुरुष	फोटो उपलब्ध	651	LJC1476175	निर्वाचक का नाम : रूपलाल पिता का नाम: चोखला गृह संख्या : 487 उम्र : 42 लिंग : पुरुष	फोटो उपलब्ध
652	YBW1396522	निर्वाचक का नाम : सीता पति का नाम: रूपलाल गृह संख्या : 487 उम्र : 41 लिंग : महिला	फोटो उपलब्ध	653	LJC1893031	निर्वाचक का नाम : कमला पति का नाम: विठ्ठल गृह संख्या : 487 उम्र : 39 लिंग : महिला	फोटो उपलब्ध	654	YBW0536342	निर्वाचक का नाम : चंपा पति का नाम: मणीलाल गृह संख्या : 487 उम्र : 33 लिंग : महिला	फोटो उपलब्ध
655	YBW1396506	निर्वाचक का नाम : सविता पति का नाम: रमेश चंद्र गृह संख्या : 487 उम्र : 33 लिंग : महिला	फोटो उपलब्ध	656	YBW0722843	निर्वाचक का नाम : रमेशचंद्र पिता का नाम: चौकला गृह संख्या : 487 उम्र : 30 लिंग : पुरुष	फोटो उपलब्ध	657	RJ/16/130/411687	निर्वाचक का नाम : वेसिया पिता का नाम: नरू गृह संख्या : 488 उम्र : 74 लिंग : पुरुष	फोटो उपलब्ध
658	RJ/16/130/411688	निर्वाचक का नाम : दीतू पति का नाम: वेसिया गृह संख्या : 488 उम्र : 72 लिंग : महिला	फोटो उपलब्ध	659	RJ/16/130/411026	निर्वाचक का नाम : कमला पिता का नाम: नरू गृह संख्या : 488 उम्र : 61 लिंग : पुरुष	फोटो उपलब्ध	660	RJ/16/130/411030	निर्वाचक का नाम : इतरी पति का नाम: कमला गृह संख्या : 488 उम्र : 59 लिंग : महिला	फोटो उपलब्ध

661	YBW1136688	निर्वाचक का नाम : मांगीलाल पिता का नाम: वासियों गृह संख्या : 488 उम्र : 46 लिंग : पुरुष	फोटो उपलब्ध	662	YBW0764258	निर्वाचक का नाम : मोहन पिता का नाम: बेसीया गृह संख्या : 488 उम्र : 42 लिंग : पुरुष	फोटो उपलब्ध	663	YBW1175421	निर्वाचक का नाम : रमिला पति का नाम: मांगीलाल गृह संख्या : 488 उम्र : 42 लिंग : महिला	फोटो उपलब्ध
664	YBW1370030	निर्वाचक का नाम : सबू पति का नाम: मोहन गृह संख्या : 488 उम्र : 41 लिंग : महिला	फोटो उपलब्ध	665	YBW1087733	निर्वाचक का नाम : नारायण लाल पिता का नाम: कमला गृह संख्या : 488 उम्र : 35 लिंग : पुरुष	फोटो उपलब्ध	666	YBW1827377	निर्वाचक का नाम : लक्ष्मी निनामा पति का नाम: नारायणलाल निनामा गृह संख्या : 488 उम्र : 33 लिंग : महिला	फोटो उपलब्ध
667	YBW1087758	निर्वाचक का नाम : दिलीप कुमार पिता का नाम: कमला गृह संख्या : 488 उम्र : 29 लिंग : पुरुष	फोटो उपलब्ध	668	YBW1827427	निर्वाचक का नाम : शर्मिला कुमारी पति का नाम: दिलीप कुमार निनामा गृह संख्या : 488 उम्र : 29 लिंग : महिला	फोटो उपलब्ध	669	RJ/16/130/412063	निर्वाचक का नाम : नारायण पिता का नाम: वजिया गृह संख्या : 489 उम्र : 54 लिंग : पुरुष	फोटो उपलब्ध
670	RJ/16/130/411339	निर्वाचक का नाम : फूलवती पति का नाम: पंचूलाल गृह संख्या : 489 उम्र : 33 लिंग : महिला	फोटो उपलब्ध	671	YBW1087766	निर्वाचक का नाम : पंचु पिता का नाम: नारायण गृह संख्या : 489 उम्र : 31 लिंग : पुरुष	फोटो उपलब्ध	672	RJ/16/130/411057	निर्वाचक का नाम : रंगजी पिता का नाम: तोलीया गृह संख्या : 490 उम्र : 59 लिंग : पुरुष	फोटो उपलब्ध
673	RJ/16/130/411189	निर्वाचक का नाम : कमला पति का नाम: रंगजी गृह संख्या : 490 उम्र : 58 लिंग : महिला	फोटो उपलब्ध	674	LJC1648823	निर्वाचक का नाम : शांति पिता का नाम: रंगजी गृह संख्या : 490 उम्र : 44 लिंग : पुरुष	फोटो उपलब्ध	675	LJC1648831	निर्वाचक का नाम : इन्दिरा पति का नाम: शान्ति गृह संख्या : 490 उम्र : 43 लिंग : महिला	फोटो उपलब्ध
676	YBW0067967	निर्वाचक का नाम : बहादुर पिता का नाम: रगीया गृह संख्या : 490 उम्र : 39 लिंग : पुरुष	फोटो उपलब्ध	677	YBW0067975	निर्वाचक का नाम : दितां पति का नाम: बहादुर गृह संख्या : 490 उम्र : 36 लिंग : महिला	फोटो उपलब्ध	678	YBW1396480	निर्वाचक का नाम : पारी पति का नाम: पूंजीलाल गृह संख्या : 490 उम्र : 33 लिंग : महिला	फोटो उपलब्ध
679	YBW1396456	निर्वाचक का नाम : पूंजीलाल पिता का नाम: रंगीया गृह संख्या : 490 उम्र : 31 लिंग : पुरुष	फोटो उपलब्ध	680	YBW1278134	निर्वाचक का नाम : इतरी पति का नाम: जालमपुरी गृह संख्या : 490 उम्र : 30 लिंग : महिला	फोटो उपलब्ध	681	YBW1278142	निर्वाचक का नाम : जालमपुरी पिता का नाम: रंगजी गृह संख्या : 490 उम्र : 27 लिंग : पुरुष	फोटो उपलब्ध
682	YBW1136696	निर्वाचक का नाम : राजकुमार पिता का नाम: रगीया गृह संख्या : 490 उम्र : 26 लिंग : पुरुष	फोटो उपलब्ध	683	RJ/16/130/411294	निर्वाचक का नाम : अरजी पिता का नाम: रकमा गृह संख्या : 491 उम्र : 72 लिंग : पुरुष	फोटो उपलब्ध	684	RJ/16/130/411192	निर्वाचक का नाम : नाकुडी पति का नाम: अरजी गृह संख्या : 491 उम्र : 71 लिंग : महिला	फोटो उपलब्ध
685	RJ/16/130/411153	निर्वाचक का नाम : केशीया पिता का नाम: अरजी गृह संख्या : 491 उम्र : 54 लिंग : पुरुष	फोटो उपलब्ध	686	RJ/16/130/412010	निर्वाचक का नाम : जमकु पति का नाम: केशीया गृह संख्या : 491 उम्र : 53 लिंग : महिला	फोटो उपलब्ध	687	LJC1648849	निर्वाचक का नाम : रमणलाल पिता का नाम: अरजी गृह संख्या : 491 उम्र : 44 लिंग : पुरुष	फोटो उपलब्ध
688	LJC1476183	निर्वाचक का नाम : प्रभु पिता का नाम: अरजी गृह संख्या : 491 उम्र : 42 लिंग : पुरुष	फोटो उपलब्ध	689	LJC1892629	निर्वाचक का नाम : हुना पति का नाम: प्रभू लाल गृह संख्या : 491 उम्र : 38 लिंग : महिला	फोटो उपलब्ध	690	YBW1087774	निर्वाचक का नाम : गवरी पति का नाम: रमणलाल गृह संख्या : 491 उम्र : 38 लिंग : महिला	फोटो उपलब्ध

691	YBW1087782	निर्वाचक का नाम : महेश कुमार पिता का नाम: केशिया गृह संख्या : 491 उम्र : 31 लिंग : पुरुष	फोटो उपलब्ध	692	YBW1136704	निर्वाचक का नाम : देवीलाल पिता का नाम: केशु गृह संख्या : 491 उम्र : 26 लिंग : पुरुष	फोटो उपलब्ध	693	YBW1538123	निर्वाचक का नाम : टीना नीनामा पिता का नाम: महेश कुमार गृह संख्या : 491 उम्र : 25 लिंग : महिला	फोटो उपलब्ध
694	RJ/16/130/411059	निर्वाचक का नाम : रकमा पिता का नाम: कलू गृह संख्या : 492 उम्र : 74 लिंग : पुरुष	फोटो उपलब्ध	695	RJ/16/130/411198	निर्वाचक का नाम : मीरा पिता का नाम: रकमा गृह संख्या : 492 उम्र : 72 लिंग : महिला	फोटो उपलब्ध	696	LJC1648856	निर्वाचक का नाम : लक्ष्मण पिता का नाम: रकमा गृह संख्या : 492 उम्र : 46 लिंग : पुरुष	फोटो उपलब्ध
697	LJC1476191	निर्वाचक का नाम : लक्ष्मी पिता का नाम: लक्ष्मण गृह संख्या : 492 उम्र : 44 लिंग : महिला	फोटो उपलब्ध	698	LJC1476209	निर्वाचक का नाम : मोहन पिता का नाम: रकमा गृह संख्या : 492 उम्र : 44 लिंग : पुरुष	फोटो उपलब्ध	699	LJC1476217	निर्वाचक का नाम : रमेश पिता का नाम: रकमा गृह संख्या : 492 उम्र : 42 लिंग : पुरुष	फोटो उपलब्ध
700	YBW0067959	निर्वाचक का नाम : मणी पिता का नाम: मोहन गृह संख्या : 492 उम्र : 35 लिंग : महिला	फोटो उपलब्ध	701	YBW1087790	निर्वाचक का नाम : संगीता पिता का नाम: तोलाराम गृह संख्या : 492 उम्र : 34 लिंग : महिला	फोटो उपलब्ध	702	YBW0536359	निर्वाचक का नाम : लाला पिता का नाम: रमेश गृह संख्या : 492 उम्र : 32 लिंग : महिला	फोटो उपलब्ध
703	YBW0497396	निर्वाचक का नाम : तोलाराम पिता का नाम: रकमा गृह संख्या : 492 उम्र : 31 लिंग : पुरुष	फोटो उपलब्ध	704	RJ/16/130/411048	निर्वाचक का नाम : रावजी पिता का नाम: कलू गृह संख्या : 493 उम्र : 79 लिंग : पुरुष	फोटो उपलब्ध	705	RJ/16/130/411195	निर्वाचक का नाम : पुनी पिता का नाम: रावजी गृह संख्या : 493 उम्र : 76 लिंग : महिला	फोटो उपलब्ध
706	RJ/16/130/411696	निर्वाचक का नाम : नारायण पिता का नाम: रावजी गृह संख्या : 493 उम्र : 59 लिंग : पुरुष	फोटो उपलब्ध	707	RJ/16/130/411207	निर्वाचक का नाम : जुमा पिता का नाम: नारायण गृह संख्या : 493 उम्र : 57 लिंग : महिला	फोटो उपलब्ध	708	LJC1648864	निर्वाचक का नाम : तुलसीराम पिता का नाम: रावजी गृह संख्या : 493 उम्र : 45 लिंग : पुरुष	फोटो उपलब्ध
709	LJC1476225	निर्वाचक का नाम : बापुडी पिता का नाम: तुलसीराम गृह संख्या : 493 उम्र : 43 लिंग : महिला	फोटो उपलब्ध	710	LJC1648872	निर्वाचक का नाम : परमेश्वर पिता का नाम: रावजी गृह संख्या : 493 उम्र : 42 लिंग : पुरुष	फोटो उपलब्ध	711	LJC1808310	निर्वाचक का नाम : सूरता पिता का नाम: परमेश्वर गृह संख्या : 493 उम्र : 42 लिंग : महिला	फोटो उपलब्ध
712	YBW1169481	निर्वाचक का नाम : कैलाश पिता का नाम: नारायण गृह संख्या : 493 उम्र : 33 लिंग : पुरुष	फोटो उपलब्ध	713	YBW1087808	निर्वाचक का नाम : कला देवी पिता का नाम: कैलाश गृह संख्या : 493 उम्र : 28 लिंग : महिला	फोटो उपलब्ध	714	YBW1576503	निर्वाचक का नाम : राकेश नीनामा पिता का नाम: नारायण गृह संख्या : 493 उम्र : 24 लिंग : पुरुष	फोटो उपलब्ध
715	YBW1803709	निर्वाचक का नाम : हरीश नीनामा पिता का नाम: नारायणलाल नीनामा गृह संख्या : 493 उम्र : 22 लिंग : पुरुष	फोटो उपलब्ध	716	RJ/16/130/411219	निर्वाचक का नाम : लालू पिता का नाम: रावजी गृह संख्या : 494 उम्र : 54 लिंग : पुरुष	फोटो उपलब्ध	717	RJ/16/130/411215	निर्वाचक का नाम : वेस्ती पिता का नाम: लालू गृह संख्या : 494 उम्र : 53 लिंग : महिला	फोटो उपलब्ध
718	YBW0722850	निर्वाचक का नाम : गोविन्दलाल पिता का नाम: लालू गृह संख्या : 494 उम्र : 30 लिंग : पुरुष	फोटो उपलब्ध	719	YBW1169507	निर्वाचक का नाम : लाली पिता का नाम: गोविन्दलाल गृह संख्या : 494 उम्र : 30 लिंग : महिला	फोटो उपलब्ध	720	YBW1136712	निर्वाचक का नाम : अजित पिता का नाम: लालू गृह संख्या : 494 उम्र : 26 लिंग : पुरुष	फोटो उपलब्ध

721 निर्वाचक का नाम : चेतन पिता का नाम: देवेग गृह संख्या : 495 उम्र : 64 लिंग : पुरुष	RJ/16/130/411156	722 निर्वाचक का नाम : जीवां पति का नाम: चेतन गृह संख्या : 495 उम्र : 62 लिंग : महिला	RJ/16/130/411203	723 निर्वाचक का नाम : मनोहर लाल पिता का नाम: चेतन गृह संख्या : 495 उम्र : 54 लिंग : पुरुष	RJ/16/130/411231
724 निर्वाचक का नाम : मणी पति का नाम: मनोहर लाल गृह संख्या : 495 उम्र : 52 लिंग : महिला	RJ/16/130/411697	725 निर्वाचक का नाम : मणीलाल पिता का नाम: चेतन गृह संख्या : 495 उम्र : 46 लिंग : पुरुष	LJC1738269	726 निर्वाचक का नाम : अमरी पति का नाम: मणीलाल गृह संख्या : 495 उम्र : 44 लिंग : महिला	LJC1738277
727 निर्वाचक का नाम : मगनलाल पिता का नाम: चेतन गृह संख्या : 495 उम्र : 44 लिंग : पुरुष	LJC1476233	728 निर्वाचक का नाम : वीना पति का नाम: मगनलाल गृह संख्या : 495 उम्र : 43 लिंग : महिला	LJC1476241	729 निर्वाचक का नाम : कला पति का नाम: मनोहर गृह संख्या : 495 उम्र : 35 लिंग : महिला	YBW0722868
730 निर्वाचक का नाम : अन्तर पति का नाम: गिरधारी गृह संख्या : 495 उम्र : 31 लिंग : महिला	YBW1087816	731 निर्वाचक का नाम : पंकज पिता का नाम: मनोहर गृह संख्या : 495 उम्र : 30 लिंग : पुरुष	YBW0722876	732 निर्वाचक का नाम : मन्शा पति का नाम: पंकज गृह संख्या : 495 उम्र : 28 लिंग : महिला	YBW1229673
733 निर्वाचक का नाम : अनिता कुमारी माल पिता का नाम: मणिलाल माल गृह संख्या : 495 उम्र : 28 लिंग : महिला	YBW1907575	734 निर्वाचक का नाम : ईशा मईडा पति का नाम: संजय कुमार माल गृह संख्या : 495 उम्र : 25 लिंग : महिला	YBW1982099	735 निर्वाचक का नाम : सीमा कुमार माल पिता का नाम: मगनलाल गृह संख्या : 495 उम्र : 24 लिंग : पुरुष	YBW1537893
736 निर्वाचक का नाम : संजय कुमार माल पिता का नाम: मगन लाल माल गृह संख्या : 495 उम्र : 21 लिंग : पुरुष	YBW1804210	737 निर्वाचक का नाम : न।थू पिता का नाम: नानजी गृह संख्या : 496 उम्र : 64 लिंग : पुरुष	RJ/16/130/411691	738 निर्वाचक का नाम : मीरा पति का नाम: नाथू गृह संख्या : 496 उम्र : 62 लिंग : महिला	RJ/16/130/411205
739 निर्वाचक का नाम : रमेशचन्द्र पिता का नाम: नाथू गृह संख्या : 496 उम्र : 42 लिंग : पुरुष	LJC1809359	740 निर्वाचक का नाम : इन्दिरा पति का नाम: रमेशचन्द्र गृह संख्या : 496 उम्र : 37 लिंग : महिला	YBW0067991	741 निर्वाचक का नाम : लसी पति का नाम: रमणलाल गृह संख्या : 496 उम्र : 35 लिंग : महिला	YBW0121202
742 निर्वाचक का नाम : रमणलाल पिता का नाम: नाथू गृह संख्या : 496 उम्र : 35 लिंग : पुरुष	YBW0121194	743 निर्वाचक का नाम : गिरधारी पिता का नाम: नाथू गृह संख्या : 496 उम्र : 32 लिंग : पुरुष	YBW0427161	744 निर्वाचक का नाम : नारायण पिता का नाम: नानजी गृह संख्या : 497 उम्र : 64 लिंग : पुरुष	RJ/16/130/411029
745 निर्वाचक का नाम : पुला पति का नाम: नारायण गृह संख्या : 497 उम्र : 62 लिंग : महिला	RJ/16/130/411204	746 निर्वाचक का नाम : मुकेश पिता का नाम: नारायण गृह संख्या : 497 उम्र : 29 लिंग : पुरुष	YBW1169515	747 निर्वाचक का नाम : सुशीला पति का नाम: मुकेश गृह संख्या : 497 उम्र : 27 लिंग : महिला	YBW1087824
748 निर्वाचक का नाम : विनोद कुमार पिता का नाम: नारायण लाल गृह संख्या : 497 उम्र : 23 लिंग : पुरुष	YBW1496298	749 निर्वाचक का नाम : अनिल निनामा पिता का नाम: नारायणलाल निनामा गृह संख्या : 497 उम्र : 21 लिंग : पुरुष	YBW1833227	750 निर्वाचक का नाम : केसर पति का नाम: मनजी गृह संख्या : 498 उम्र : 60 लिंग : महिला	RJ/16/130/411196

751	RJ/16/130/412109	निर्वाचक का नाम : मनजी पिता का नाम: खातिया गृह संख्या : 498 उम्र : 59 लिंग : पुरुष	752	YBW1978758	निर्वाचक का नाम : धूलेश्वर बामनिया पिता का नाम: पुनिया बामनिया गृह संख्या : 498 उम्र : 54 लिंग : पुरुष	753	YBW1978295	निर्वाचक का नाम : कांता बामनिया पति का नाम: धूलेश्वर बामनिया गृह संख्या : 498 उम्र : 49 लिंग : महिला
754	YBW1366533	निर्वाचक का नाम : सीमा पति का नाम: चुन्नीलाल गृह संख्या : 498 उम्र : 27 लिंग : महिला	755	YBW1366467	निर्वाचक का नाम : चुन्नीलाल पिता का नाम: मानजी गृह संख्या : 498 उम्र : 26 लिंग : पुरुष	756	LJC1476266	निर्वाचक का नाम : कमला पिता का नाम: खातीया गृह संख्या : 499 उम्र : 44 लिंग : पुरुष
757	LJC1476274	निर्वाचक का नाम : कोइरी पति का नाम: कमला गृह संख्या : 499 उम्र : 42 लिंग : महिला	758	YBW1804228	निर्वाचक का नाम : गौतम नीनामा पिता का नाम: कमला शंकर नीनामा गृह संख्या : 499 उम्र : 25 लिंग : पुरुष	759	RJ/16/130/411690	निर्वाचक का नाम : पारी पति का नाम: रकम चंद गृह संख्या : 500 उम्र : 55 लिंग : महिला
760	YBW1525765	निर्वाचक का नाम : दिलीप नीनामा पिता का नाम: रकमचंद गृह संख्या : 500 पार्ट 249 उम्र : 25 लिंग : पुरुष	761	RJ/16/130/411689	निर्वाचक का नाम : लीला पति का नाम: नाक्सी गृह संख्या : 501 उम्र : 62 लिंग : महिला	762	LJC1476290	निर्वाचक का नाम : अर्जुन पिता का नाम: धारजी गृह संख्या : 501 उम्र : 44 लिंग : पुरुष
763	LJC1476308	निर्वाचक का नाम : विश्राम पिता का नाम: धारजी गृह संख्या : 501 उम्र : 42 लिंग : पुरुष	764	YBW0067926	निर्वाचक का नाम : रूपा पति का नाम: लक्ष्मण गृह संख्या : 501 उम्र : 42 लिंग : महिला	765	YBW1396449	निर्वाचक का नाम : भूरी पति का नाम: अर्जुन गृह संख्या : 501 उम्र : 33 लिंग : महिला
766	YBW1366632	निर्वाचक का नाम : विनोद पिता का नाम: नाक्सी गृह संख्या : 501 उम्र : 33 लिंग : पुरुष	767	YBW0304519	निर्वाचक का नाम : किरपा पति का नाम: विश्राम गृह संख्या : 501 उम्र : 32 लिंग : महिला	768	YBW1142918	निर्वाचक का नाम : वालचंद पिता का नाम: नाक्सी गृह संख्या : 501 उम्र : 31 लिंग : पुरुष
769	YBW1169523	निर्वाचक का नाम : गुड्डी पति का नाम: वालचंद गृह संख्या : 501 उम्र : 31 लिंग : महिला	770	YBW1364124	निर्वाचक का नाम : मनोहर पिता का नाम: नाक्सी गृह संख्या : 501 उम्र : 27 लिंग : पुरुष	771	YBW1587096	निर्वाचक का नाम : नरेश नीनामा माता का नाम: रुपा गृह संख्या : 501 पार्ट 249 उम्र : 22 लिंग : पुरुष
772	RJ/16/130/412111	निर्वाचक का नाम : नाकू पिता का नाम: रावजी गृह संख्या : 502 उम्र : 62 लिंग : पुरुष	773	RJ/16/130/411193	निर्वाचक का नाम : कुंअरी पति का नाम: नाकू गृह संख्या : 502 उम्र : 61 लिंग : महिला	774	YBW0067900	निर्वाचक का नाम : प्रकाशचन्द पिता का नाम: नाकू गृह संख्या : 502 उम्र : 37 लिंग : पुरुष
775	YBW1278258	निर्वाचक का नाम : दुर्गा पति का नाम: प्रकाश चंद गृह संख्या : 502 उम्र : 37 लिंग : महिला	776	YBW1396431	निर्वाचक का नाम : कान्तीलाल पिता का नाम: नाकू गृह संख्या : 502 उम्र : 31 लिंग : पुरुष	777	LJC1476316	निर्वाचक का नाम : मोतिया पिता का नाम: देवा गृह संख्या : 503 उम्र : 94 लिंग : पुरुष
778	RJ/16/130/411681	निर्वाचक का नाम : ऊंकार पिता का नाम: मानेग गृह संख्या : 504 उम्र : 79 लिंग : पुरुष	779	RJ/16/130/411833	निर्वाचक का नाम : केसर पति का नाम: ऊंकार गृह संख्या : 504 उम्र : 76 लिंग : महिला	780	RJ/16/130/411682	निर्वाचक का नाम : रंगजी पिता का नाम: ऊंकार गृह संख्या : 504 उम्र : 59 लिंग : पुरुष

781 निर्वाचक का नाम : राजुदी पति का नाम: रंग जी गृह संख्या : 504 उम्र : 56 लिंग : महिला	YBW0802561	782 निर्वाचक का नाम : प्रभु लाल पिता का नाम: उकार गृह संख्या : 504 उम्र : 54 लिंग : पुरुष	RJ/16/130/412022	783 निर्वाचक का नाम : इन्दिरा पति का नाम: प्रभुलाल गृह संख्या : 504 उम्र : 50 लिंग : महिला	LJC1476324
784 निर्वाचक का नाम : अमरा पिता का नाम: ऊँरंकार गृह संख्या : 504 उम्र : 46 लिंग : पुरुष	LJC1476332	785 निर्वाचक का नाम : रमेश पिता का नाम: ऊँरंकार गृह संख्या : 504 उम्र : 44 लिंग : पुरुष	LJC1648880	786 निर्वाचक का नाम : शंकर पिता का नाम: ऊँरंकार गृह संख्या : 504 उम्र : 42 लिंग : पुरुष	LJC1476340
787 निर्वाचक का नाम : सुनिता पति का नाम: अमरा गृह संख्या : 504 उम्र : 40 लिंग : महिला	YBW1087840	788 निर्वाचक का नाम : नारायण पति का नाम: शंकर गृह संख्या : 504 उम्र : 31 लिंग : महिला	YBW0802579	789 निर्वाचक का नाम : मनसु पिता का नाम: रंग जी गृह संख्या : 504 उम्र : 30 लिंग : पुरुष	YBW0802587
790 निर्वाचक का नाम : बबली पति का नाम: मनसु गृह संख्या : 504 उम्र : 29 लिंग : महिला	YBW0802595	791 निर्वाचक का नाम : मुकेश पिता का नाम: प्रभुलाल गृह संख्या : 504 उम्र : 27 लिंग : पुरुष	YBW1364207	792 निर्वाचक का नाम : रीना नीनामा पति का नाम: मुकेश कुमार नीनामा गृह संख्या : 504 उम्र : 26 लिंग : महिला	YBW1673656
793 निर्वाचक का नाम : देवीलाल नीनामा पिता का नाम: रंगजी नीनामा गृह संख्या : 504 उम्र : 23 लिंग : पुरुष	YBW1671809	794 निर्वाचक का नाम : नवीन नीनामा पिता का नाम: अमरा नीनामा गृह संख्या : 504 उम्र : 22 लिंग : पुरुष	YBW1671288	795 निर्वाचक का नाम : दलिया पिता का नाम: मानेग गृह संख्या : 505 उम्र : 84 लिंग : पुरुष	RJ/16/130/411684
796 निर्वाचक का नाम : देवीया पिता का नाम: दलीया गृह संख्या : 506 उम्र : 69 लिंग : पुरुष	RJ/16/130/411702	797 निर्वाचक का नाम : वीरजी नीनामा पिता का नाम: देविया गृह संख्या : 506 उम्र : 35 लिंग : पुरुष	YBW0304501	798 निर्वाचक का नाम : आशा पति का नाम: विरजी गृह संख्या : 506 उम्र : 27 लिंग : महिला	YBW1135839
799 निर्वाचक का नाम : मनजी पिता का नाम: कचरू गृह संख्या : 507 उम्र : 64 लिंग : पुरुष	LJC1476357	800 निर्वाचक का नाम : चम्पा पति का नाम: मनजी गृह संख्या : 507 उम्र : 62 लिंग : महिला	LJC1249689	801 निर्वाचक का नाम : परतु पिता का नाम: कचरू गृह संख्या : 508 उम्र : 61 लिंग : पुरुष	RJ/16/130/411705
802 निर्वाचक का नाम : मीठी पति का नाम: परतु गृह संख्या : 508 उम्र : 59 लिंग : महिला	LJC1249697	803 निर्वाचक का नाम : प्रकाश चन्द पिता का नाम: परतु गृह संख्या : 508 उम्र : 29 लिंग : पुरुष	YBW1087857	804 निर्वाचक का नाम : पप्पू निनामा पिता का नाम: परतू निनामा गृह संख्या : 508 उम्र : 23 लिंग : पुरुष	YBW1998657
805 निर्वाचक का नाम : प्रियंका डोड़ियार पति का नाम: पप्पू निनामा गृह संख्या : 508 उम्र : 23 लिंग : महिला	YBW2000602	806 निर्वाचक का नाम : तोली नीनामा अन्य: प्रकाश चंद्रा गृह संख्या : 508 पार्ट 249 उम्र : 34 लिंग : पुरुष	YBW1529619	807 निर्वाचक का नाम : वालू निनामा पिता का नाम: कचरू गृह संख्या : 509 उम्र : 52 लिंग : पुरुष	YBW1993146
808 निर्वाचक का नाम : मंगली पति का नाम: बहादुर गृह संख्या : 509 उम्र : 50 लिंग : महिला	LJC1476365	809 निर्वाचक का नाम : शंकर पिता का नाम: कचरू गृह संख्या : 509 उम्र : 46 लिंग : पुरुष	LJC1476373	810 निर्वाचक का नाम : मीरा पति का नाम: शंकर गृह संख्या : 509 उम्र : 41 लिंग : महिला	YBW0427179

811	YBW1696897	निर्वाचक का नाम : गंगा नीनामा पति का नाम: दिनेश कुमार नीनामा गृह संख्या : 509 उम्र : 32 लिंग : महिला	फोटो उपलब्ध	812	YBW1699651	निर्वाचक का नाम : दिनेश कुमार निनामा पिता का नाम: वालिया निनामा गृह संख्या : 509 उम्र : 26 लिंग : पुरुष	फोटो उपलब्ध	813	YBW1979053	निर्वाचक का नाम : सीमा पति का नाम: कैलाश निनामा गृह संख्या : 509 उम्र : 25 लिंग : महिला	फोटो उपलब्ध
814	YBW1982925	निर्वाचक का नाम : मुकेश निनामा पिता का नाम: वालिया निनामा गृह संख्या : 509 उम्र : 25 लिंग : पुरुष	फोटो उपलब्ध	815	YBW1979046	निर्वाचक का नाम : कैलाश निनामा पिता का नाम: शंकरलाल निनामा गृह संख्या : 509 उम्र : 21 लिंग : पुरुष	फोटो उपलब्ध	816	RJ/16/130/412062	निर्वाचक का नाम : सुखा पिता का नाम: लाबूडा गृह संख्या : 510 उम्र : 61 लिंग : पुरुष	फोटो उपलब्ध
817	RJ/16/130/412026	निर्वाचक का नाम : हकरू पिता का नाम: फतिया गृह संख्या : 511 उम्र : 54 लिंग : पुरुष	फोटो उपलब्ध	818	RJ/16/130/412027	निर्वाचक का नाम : गंगा पति का नाम: हकरू गृह संख्या : 511 उम्र : 53 लिंग : महिला	फोटो उपलब्ध	819	YBW1313436	निर्वाचक का नाम : भुला पति का नाम: जीवा गृह संख्या : 511 उम्र : 34 लिंग : महिला	फोटो उपलब्ध
820	YBW1135847	निर्वाचक का नाम : जीवा पिता का नाम: हकरू गृह संख्या : 511 उम्र : 33 लिंग : पुरुष	फोटो उपलब्ध	821	YBW1135854	निर्वाचक का नाम : कालू पिता का नाम: हकरू गृह संख्या : 511 उम्र : 32 लिंग : पुरुष	फोटो उपलब्ध	822	YBW1797588	निर्वाचक का नाम : ललिता पति का नाम: कालू गृह संख्या : 511 उम्र : 26 लिंग : महिला	फोटो उपलब्ध
823	YBW1930593	निर्वाचक का नाम : मायावती चरपोटा पति का नाम: मुकेश डामोर गृह संख्या : 511 उम्र : 26 लिंग : महिला	फोटो उपलब्ध	824	RJ/16/130/411707	निर्वाचक का नाम : पूजी पति का नाम: फतिया गृह संख्या : 512 उम्र : 92 लिंग : महिला	फोटो उपलब्ध	825	LJC1476399	निर्वाचक का नाम : रकमा पिता का नाम: फतिया गृह संख्या : 512 उम्र : 44 लिंग : पुरुष	फोटो उपलब्ध
826	LJC1476407	निर्वाचक का नाम : लसी पति का नाम: रकमा गृह संख्या : 512 उम्र : 42 लिंग : महिला	फोटो उपलब्ध	827	YBW0284422	निर्वाचक का नाम : बालचन्द्र पिता का नाम: फतीया गृह संख्या : 512 उम्र : 34 लिंग : पुरुष	फोटो उपलब्ध	828	YBW0284430	निर्वाचक का नाम : सुकना पति का नाम: बालचन्द्र गृह संख्या : 512 उम्र : 34 लिंग : महिला	फोटो उपलब्ध
829	YBW1797414	निर्वाचक का नाम : आशा पति का नाम: राजेश कुमार दामोर गृह संख्या : 512 उम्र : 25 लिंग : महिला	फोटो उपलब्ध	830	YBW1797406	निर्वाचक का नाम : राजेश कुमार दामोर पिता का नाम: ररखमा दामोर गृह संख्या : 512 उम्र : 21 लिंग : पुरुष	फोटो उपलब्ध	831	RJ/16/130/411708	निर्वाचक का नाम : रामा पिता का नाम: नगजी गृह संख्या : 513 उम्र : 59 लिंग : पुरुष	फोटो उपलब्ध
832	RJ/16/130/411709	निर्वाचक का नाम : रूपा पति का नाम: रामा गृह संख्या : 513 उम्र : 58 लिंग : महिला	फोटो उपलब्ध	833	YBW0304345	निर्वाचक का नाम : आनन्द किशोर पिता का नाम: रामा गृह संख्या : 513 उम्र : 35 लिंग : पुरुष	फोटो उपलब्ध	834	YBW0536367	निर्वाचक का नाम : पुजी पति का नाम: आनंद किशोर गृह संख्या : 513 उम्र : 32 लिंग : महिला	फोटो उपलब्ध
835	YBW1087873	निर्वाचक का नाम : गणेश पिता का नाम: रामा गृह संख्या : 513 उम्र : 27 लिंग : पुरुष	फोटो उपलब्ध	836	YBW1496306	निर्वाचक का नाम : रेखा पति का नाम: गणेश गृह संख्या : 513 उम्र : 24 लिंग : महिला	फोटो उपलब्ध	837	RJ/16/130/411347	निर्वाचक का नाम : लक्ष्मण पिता का नाम: नगजी गृह संख्या : 514 उम्र : 64 लिंग : पुरुष	फोटो उपलब्ध
838	LJC1249713	निर्वाचक का नाम : भगवती पति का नाम: लक्ष्मण गृह संख्या : 514 उम्र : 62 लिंग : महिला	फोटो उपलब्ध	839	LJC1648898	निर्वाचक का नाम : मणीलाल पिता का नाम: लक्ष्मण गृह संख्या : 514 उम्र : 44 लिंग : पुरुष	फोटो उपलब्ध	840	LJC1648906	निर्वाचक का नाम : मंगली पति का नाम: मणीलाल गृह संख्या : 514 उम्र : 43 लिंग : महिला	फोटो उपलब्ध

841 निर्वाचक का नाम : परमेश्वर पिता का नाम: लक्ष्मण गृह संख्या : 514 उम्र : 30 लिंग : पुरुष	YBW0722900	842 निर्वाचक का नाम : भुला पति का नाम: परमेश्वर गृह संख्या : 514 उम्र : 29 लिंग : महिला	YBW0867580	843 निर्वाचक का नाम : कैलाश पारगी पिता का नाम: मणिलाल पारगी गृह संख्या : 514 उम्र : 21 लिंग : पुरुष	YBW1978642
844 निर्वाचक का नाम : अमरी पति का नाम: कचरू गृह संख्या : 515 उम्र : 62 लिंग : महिला	RJ/16/130/411711	845 निर्वाचक का नाम : कालु पिता का नाम: कचरू गृह संख्या : 515 उम्र : 34 लिंग : पुरुष	YBW1087899	846 निर्वाचक का नाम : गदू पिता का नाम: कचरू गृह संख्या : 515 उम्र : 34 लिंग : पुरुष	YBW1087881
847 निर्वाचक का नाम : होमजी पिता का नाम: कचरू गृह संख्या : 515 उम्र : 32 लिंग : पुरुष	YBW1087907	848 निर्वाचक का नाम : जीव पति का नाम: कालू गृह संख्या : 515 उम्र : 30 लिंग : महिला	YBW1449800	849 निर्वाचक का नाम : इता पति का नाम: होमजी गृह संख्या : 515 उम्र : 28 लिंग : महिला	YBW1449735
850 निर्वाचक का नाम : दुर्गा पति का नाम: कालु गृह संख्या : 515 उम्र : 27 लिंग : महिला	YBW1087915	851 निर्वाचक का नाम : मणी पति का नाम: रकमा गृह संख्या : 516 उम्र : 53 लिंग : महिला	RJ/16/130/412119	852 निर्वाचक का नाम : प्रभु पिता का नाम: नागजी गृह संख्या : 516 उम्र : 51 लिंग : पुरुष	YBW1312982
853 निर्वाचक का नाम : रामू पति का नाम: प्रभु गृह संख्या : 516 उम्र : 50 लिंग : महिला	YBW1313030	854 निर्वाचक का नाम : लाली पति का नाम: कन्हैया लाल गृह संख्या : 516 उम्र : 29 लिंग : महिला	YBW1087923	855 निर्वाचक का नाम : कन्हैयालाल पिता का नाम: प्रभु गृह संख्या : 516 उम्र : 28 लिंग : पुरुष	YBW1313055
856 निर्वाचक का नाम : जीवणा पिता का नाम: लाबुडा गृह संख्या : 517 उम्र : 44 लिंग : पुरुष	LJC1476415	857 निर्वाचक का नाम : कला पति का नाम: जीवणा गृह संख्या : 517 उम्र : 42 लिंग : महिला	YBW0010397	858 निर्वाचक का नाम : सुनिल पारगी पिता का नाम: जीवणा पारगी गृह संख्या : 517 उम्र : 22 लिंग : पुरुष	YBW1978717
859 निर्वाचक का नाम : संगीता पति का नाम: सुनिल पारगी गृह संख्या : 517 उम्र : 21 लिंग : महिला	YBW1978725	860 निर्वाचक का नाम : गोतम पिता का नाम: नागजी गृह संख्या : 518 उम्र : 64 लिंग : पुरुष	RJ/16/130/411117	861 निर्वाचक का नाम : तुलसी पति का नाम: गोतम गृह संख्या : 518 उम्र : 62 लिंग : महिला	RJ/16/130/411309
862 निर्वाचक का नाम : प्रकाश पिता का नाम: गोतम गृह संख्या : 518 उम्र : 35 लिंग : पुरुष	YBW0271981	863 निर्वाचक का नाम : कविता पति का नाम: प्रकाश गृह संख्या : 518 उम्र : 34 लिंग : महिला	YBW0271999	864 निर्वाचक का नाम : पारता पिता का नाम: पूंजा गृह संख्या : 519 उम्र : 54 लिंग : पुरुष	RJ/16/130/411120
865 निर्वाचक का नाम : कस्तूरी पति का नाम: पारता गृह संख्या : 519 उम्र : 52 लिंग : महिला	RJ/16/130/411716	866 निर्वाचक का नाम : हिरा पति का नाम: भारता गृह संख्या : 519 उम्र : 46 लिंग : महिला	YBW0163097	867 निर्वाचक का नाम : धनजी पिता का नाम: पुंजा गृह संख्या : 519 उम्र : 44 लिंग : पुरुष	LJC1648922
868 निर्वाचक का नाम : काली पति का नाम: धनजी गृह संख्या : 519 उम्र : 42 लिंग : महिला	LJC1648930	869 निर्वाचक का नाम : सविता पति का नाम: दिनेश गृह संख्या : 519 उम्र : 27 लिंग : महिला	YBW1278274	870 निर्वाचक का नाम : दिनेश पारगी पिता का नाम: धनजी गृह संख्या : 519 उम्र : 23 लिंग : पुरुष	YBW1536234

871	YBW1087931	निर्वाचक का नाम : राजु पिता का नाम: भेमजी गृह संख्या : 520 उम्र : 39 लिंग : पुरुष	फोटो उपलब्ध	872	YBW1087949	निर्वाचक का नाम : मीरा पति का नाम: राजु गृह संख्या : 520 उम्र : 37 लिंग : महिला	फोटो उपलब्ध	873	YBW1207158	निर्वाचक का नाम : पप्पू पिता का नाम: भेमजी गृह संख्या : 520 उम्र : 29 लिंग : पुरुष	फोटो उपलब्ध
874	YBW1207190	निर्वाचक का नाम : संगीता पति का नाम: पप्पू गृह संख्या : 520 उम्र : 28 लिंग : महिला	फोटो उपलब्ध	875	LJC1809219	निर्वाचक का नाम : नारायण पिता का नाम: पूजा गृह संख्या : 521 उम्र : 59 लिंग : पुरुष	फोटो उपलब्ध	876	YBW0802603	निर्वाचक का नाम : लक्ष्मी पति का नाम: नारायण गृह संख्या : 521 उम्र : 54 लिंग : महिला	फोटो उपलब्ध
877	YBW1931526	निर्वाचक का नाम : शंकर पारगी पिता का नाम: नारायण लाल पारगी गृह संख्या : 521 उम्र : 20 लिंग : पुरुष	फोटो उपलब्ध	878	RJ/16/130/411178	निर्वाचक का नाम : लक्ष्मी पति का नाम: देवजी गृह संख्या : 522 उम्र : 76 लिंग : महिला	फोटो उपलब्ध	879	RJ/16/130/411127	निर्वाचक का नाम : परतु पिता का नाम: देवजी गृह संख्या : 522 उम्र : 54 लिंग : पुरुष	फोटो उपलब्ध
880	LJC1476431	निर्वाचक का नाम : रमेश पिता का नाम: देवजी गृह संख्या : 522 उम्र : 52 लिंग : पुरुष	फोटो उपलब्ध	881	LJC1476449	निर्वाचक का नाम : सुर्या पति का नाम: रमेश गृह संख्या : 522 उम्र : 50 लिंग : महिला	फोटो उपलब्ध	882	YBW1087956	निर्वाचक का नाम : सुखा पति का नाम: नानु गृह संख्या : 522 उम्र : 43 लिंग : महिला	फोटो उपलब्ध
883	YBW0198424	निर्वाचक का नाम : इत्री पति का नाम: परतु गृह संख्या : 522 उम्र : 41 लिंग : महिला	फोटो उपलब्ध	884	RJ/16/130/411720	निर्वाचक का नाम : काली पति का नाम: केरंग गृह संख्या : 523 उम्र : 88 लिंग : महिला	फोटो उपलब्ध	885	RJ/16/130/411024	निर्वाचक का नाम : प्रभू पिता का नाम: केरंग गृह संख्या : 523 उम्र : 59 लिंग : पुरुष	फोटो उपलब्ध
886	RJ/16/130/411177	निर्वाचक का नाम : तुलसी पति का नाम: प्रभू गृह संख्या : 523 उम्र : 57 लिंग : महिला	फोटो उपलब्ध	887	YBW0304352	निर्वाचक का नाम : ईश्वर पिता का नाम: प्रभू गृह संख्या : 523 उम्र : 35 लिंग : पुरुष	फोटो उपलब्ध	888	YBW0304360	निर्वाचक का नाम : ललीता पति का नाम: ईश्वर गृह संख्या : 523 उम्र : 34 लिंग : महिला	फोटो उपलब्ध
889	RJ/16/130/411118	निर्वाचक का नाम : सुर्या पिता का नाम: जीवणा गृह संख्या : 524 उम्र : 54 लिंग : पुरुष	फोटो उपलब्ध	890	RJ/16/130/411176	निर्वाचक का नाम : चोकली पति का नाम: सुर्या गृह संख्या : 524 उम्र : 53 लिंग : महिला	फोटो उपलब्ध	891	RJ/16/130/411313	निर्वाचक का नाम : कमला पति का नाम: जीवणा गृह संख्या : 525 उम्र : 66 लिंग : महिला	फोटो उपलब्ध
892	LJC1476464	निर्वाचक का नाम : कालुराम पिता का नाम: जीवणा गृह संख्या : 525 उम्र : 43 लिंग : पुरुष	फोटो उपलब्ध	893	LJC1809292	निर्वाचक का नाम : करमा पति का नाम: कालुराम गृह संख्या : 525 उम्र : 42 लिंग : महिला	फोटो उपलब्ध	894	YBW0497321	निर्वाचक का नाम : राजू पिता का नाम: जीवणा गृह संख्या : 525 उम्र : 31 लिंग : पुरुष	फोटो उपलब्ध
895	YBW1671692	निर्वाचक का नाम : पेमा नीनामा पति का नाम: राजू नीनामा गृह संख्या : 525 उम्र : 31 लिंग : महिला	फोटो उपलब्ध	896	RJ/16/130/411233	निर्वाचक का नाम : वागजी पिता का नाम: नरू गृह संख्या : 526 उम्र : 64 लिंग : पुरुष	फोटो उपलब्ध	897	RJ/16/130/411232	निर्वाचक का नाम : हीरा पति का नाम: वागजी गृह संख्या : 526 उम्र : 62 लिंग : महिला	फोटो उपलब्ध
898	LJC1648948	निर्वाचक का नाम : रूका पति का नाम: बहादुर गृह संख्या : 526 उम्र : 42 लिंग : महिला	फोटो उपलब्ध	899	LJC1476472	निर्वाचक का नाम : बहादुर पिता का नाम: वागजी गृह संख्या : 526 उम्र : 42 लिंग : पुरुष	फोटो उपलब्ध	900	LJC2028876	निर्वाचक का नाम : रमेश पिता का नाम: वागजी गृह संख्या : 526 उम्र : 35 लिंग : पुरुष	फोटो उपलब्ध

901	LJC2028868	निर्वाचक का नाम : जशोदा पति का नाम: रमेश गृह संख्या : 526 उम्र : 35 लिंग : महिला	फोटो उपलब्ध	902	RJ/16/130/411354	निर्वाचक का नाम : लक्ष्मी पति का नाम: शंकर गृह संख्या : 527 उम्र : 59 लिंग : महिला	फोटो उपलब्ध	903	LJC1476498	निर्वाचक का नाम : सुरज पिता का नाम: शंकर गृह संख्या : 527 उम्र : 43 लिंग : पुरुष	फोटो उपलब्ध
904	LJC1476506	निर्वाचक का नाम : काउडी पति का नाम: सुरज गृह संख्या : 527 उम्र : 42 लिंग : महिला	फोटो उपलब्ध	905	YBW1541069	निर्वाचक का नाम : कविता पारगी पति का नाम: पवन पारगी गृह संख्या : 527 उम्र : 35 लिंग : महिला	फोटो उपलब्ध	906	YBW1541044	निर्वाचक का नाम : पवन पारगी पिता का नाम: शंकर गृह संख्या : 527 उम्र : 31 लिंग : पुरुष	फोटो उपलब्ध
907	RJ/16/130/411714	निर्वाचक का नाम : कंकुडी पति का नाम: रूपजी गृह संख्या : 528 उम्र : 72 लिंग : महिला	फोटो उपलब्ध	908	LJC1648955	निर्वाचक का नाम : प्रभु पिता का नाम: रूपजी गृह संख्या : 528 उम्र : 44 लिंग : पुरुष	फोटो उपलब्ध	909	LJC1648963	निर्वाचक का नाम : हन्ता पति का नाम: प्रभु गृह संख्या : 528 उम्र : 42 लिंग : महिला	फोटो उपलब्ध
910	LJC1648971	निर्वाचक का नाम : हीरा पिता का नाम: रूपजी गृह संख्या : 528 उम्र : 42 लिंग : पुरुष	फोटो उपलब्ध	911	LJC1648989	निर्वाचक का नाम : सुगना पति का नाम: हीरा गृह संख्या : 528 उम्र : 42 लिंग : महिला	फोटो उपलब्ध	912	YBW1543313	निर्वाचक का नाम : लीला पारगी पति का नाम: कालू गृह संख्या : 528 उम्र : 25 लिंग : महिला	फोटो उपलब्ध
913	YBW1543305	निर्वाचक का नाम : कालू पारगी पिता का नाम: प्रभू गृह संख्या : 528 उम्र : 24 लिंग : पुरुष	फोटो उपलब्ध	914	YBW1536200	निर्वाचक का नाम : कांती पारगी पिता का नाम: प्रभू गृह संख्या : 528 उम्र : 23 लिंग : पुरुष	फोटो उपलब्ध	915	RJ/16/130/411058	निर्वाचक का नाम : अशोक पिता का नाम: वजीया गृह संख्या : 529 उम्र : 64 लिंग : पुरुष	फोटो उपलब्ध
916	LJC1738327	निर्वाचक का नाम : प्रभू पिता का नाम: वजीया गृह संख्या : 529 उम्र : 62 लिंग : पुरुष	फोटो उपलब्ध	917	RJ/16/130/411700	निर्वाचक का नाम : विठली पति का नाम: प्रभु गृह संख्या : 529 उम्र : 60 लिंग : महिला	फोटो उपलब्ध	918	LJC1476514	निर्वाचक का नाम : सुरज पति का नाम: अशोक गृह संख्या : 529 उम्र : 54 लिंग : महिला	फोटो उपलब्ध
919	YBW1396035	निर्वाचक का नाम : बिन्दू पति का नाम: परमेश्वर गृह संख्या : 529 उम्र : 33 लिंग : महिला	फोटो उपलब्ध	920	YBW1395599	निर्वाचक का नाम : परमेश्वर पिता का नाम: प्रभू गृह संख्या : 529 उम्र : 31 लिंग : पुरुष	फोटो उपलब्ध	921	YBW1466499	निर्वाचक का नाम : देवीलाल पिता का नाम: अशोक गृह संख्या : 529 उम्र : 24 लिंग : पुरुष	फोटो उपलब्ध
922	YBW1982669	निर्वाचक का नाम : किरपा कुमारी बामनिया पति का नाम: देवीलाल निनामा गृह संख्या : 529 उम्र : 20 लिंग : महिला	फोटो उपलब्ध	923	RJ/16/130/411701	निर्वाचक का नाम : गांगजी पिता का नाम: वजीया गृह संख्या : 530 उम्र : 63 लिंग : पुरुष	फोटो उपलब्ध	924	RJ/16/130/412078	निर्वाचक का नाम : सीता पति का नाम: गांगजी गृह संख्या : 530 उम्र : 62 लिंग : महिला	फोटो उपलब्ध
925	RJ/16/130/411836	निर्वाचक का नाम : लसी पति का नाम: गांगजी गृह संख्या : 530 उम्र : 62 लिंग : महिला	फोटो उपलब्ध	926	YBW0120964	निर्वाचक का नाम : गीता पति का नाम: कान्ति लाल गृह संख्या : 530 उम्र : 39 लिंग : महिला	फोटो उपलब्ध	927	YBW1087964	निर्वाचक का नाम : कान्तिलाल पिता का नाम: गांगजी गृह संख्या : 530 उम्र : 38 लिंग : पुरुष	फोटो उपलब्ध
928	LJC2028819	निर्वाचक का नाम : ताराचन्द पिता का नाम: गांगजी गृह संख्या : 530 उम्र : 35 लिंग : पुरुष	फोटो उपलब्ध	929	YBW0198549	निर्वाचक का नाम : लिला पति का नाम: ताराचन्द गृह संख्या : 530 उम्र : 34 लिंग : महिला	फोटो उपलब्ध	930	YBW1395607	निर्वाचक का नाम : वासुदेव पिता का नाम: गांगजी गृह संख्या : 530 उम्र : 32 लिंग : पुरुष	फोटो उपलब्ध

931 निर्वाचक का नाम : केशुराम पिता का नाम: गांगजी गृह संख्या : 530 उम्र : 31 लिंग : पुरुष	YBW1395615	932 निर्वाचक का नाम : कल्पना पति का नाम: केशुराम गृह संख्या : 530 उम्र : 27 लिंग : महिला	YBW1087972	933 निर्वाचक का नाम : पिना पति का नाम: वासुदेव गृह संख्या : 530 उम्र : 27 लिंग : महिला	YBW1402882
934 निर्वाचक का नाम : अनिष पिता का नाम: गांगजी गृह संख्या : 530 उम्र : 26 लिंग : पुरुष	YBW1136720	935 निर्वाचक का नाम : अनिता मईडा पति का नाम: अनिष निनामा गृह संख्या : 530 उम्र : 24 लिंग : महिला	YBW1999580	936 निर्वाचक का नाम : गोतम पिता का नाम: जोरिया गृह संख्या : 531 उम्र : 69 लिंग : पुरुष	RJ/16/130/411218
937 निर्वाचक का नाम : चम्पा पति का नाम: गोतम गृह संख्या : 531 उम्र : 66 लिंग : महिला	RJ/16/130/412066	938 निर्वाचक का नाम : मईली पति का नाम: लक्ष्मण गृह संख्या : 531 उम्र : 60 लिंग : महिला	YBW1350503	939 निर्वाचक का नाम : धावरा पिता का नाम: गोतमलाल गृह संख्या : 531 उम्र : 36 लिंग : पुरुष	YBW1326685
940 निर्वाचक का नाम : नीमा पति का नाम: धावरा चारपोटा गृह संख्या : 531 उम्र : 30 लिंग : महिला	YBW1907591	S 941 निर्वाचक का नाम : तोली पति का नाम: विनोद गृह संख्या : 532 उम्र : 23 लिंग : महिला	YBW1496348	S 942 निर्वाचक का नाम : प्रविण डामोर पिता का नाम: रमेश चंद्र डामोर गृह संख्या : 532 उम्र : 19 लिंग : पुरुष	YBW1978303
S 943 निर्वाचक का नाम : सुशीला पति का नाम: देवीलाल गृह संख्या : 539 उम्र : 30 लिंग : महिला	YBW1402932	S 944 निर्वाचक का नाम : जितेंद्र कुमार डामोर पिता का नाम: गणेश लाल डामोर गृह संख्या : 539 उम्र : 18 लिंग : पुरुष	YBW2037844	945 निर्वाचक का नाम : प्रियंका डामोर पति का नाम: हरीश चंद्र गृह संख्या : 539 /249 उम्र : 29 लिंग : महिला	YBW1524990
946 निर्वाचक का नाम : संगीता पति का नाम: महेश गृह संख्या : 541 उम्र : 27 लिंग : महिला	YBW1278324	S 947 निर्वाचक का नाम : अजेश पति का नाम: लक्ष्मण गृह संख्या : 547 उम्र : 27 लिंग : पुरुष	YBW1450147	948 निर्वाचक का नाम : आशा कुमारी पिता का नाम: बापु लाल गृह संख्या : 550 उम्र : 25 लिंग : महिला	YBW1466473
S 949 निर्वाचक का नाम : चम्पा पिता का नाम: प्रभुलाल गृह संख्या : 551 उम्र : 26 लिंग : महिला	YBW1278308	S 950 निर्वाचक का नाम : धन राज पिता का नाम: गोविंद कुमार गृह संख्या : 552 उम्र : 24 लिंग : पुरुष	YBW1466481	S 951 निर्वाचक का नाम : गीता पति का नाम: राजेश गृह संख्या : 555 उम्र : 34 लिंग : महिला	YBW1278316
S 952 निर्वाचक का नाम : बहादुर पिता का नाम: जीवा गृह संख्या : 563 उम्र : 51 लिंग : पुरुष	YBW1326701	S 953 निर्वाचक का नाम : इतु पति का नाम: सुनील गृह संख्या : 567 उम्र : 27 लिंग : महिला	YBW1277854	954 निर्वाचक का नाम : ममता कुमारी पति का नाम: मणिलाल दायमा गृह संख्या : 569 उम्र : 23 लिंग : महिला	YBW1908318
S 955 निर्वाचक का नाम : दुर्गा पति का नाम: रमेश गृह संख्या : 572 उम्र : 38 लिंग : महिला	YBW1142959	956 निर्वाचक का नाम : कला पति का नाम: मुकेश गृह संख्या : 572 उम्र : 31 लिंग : महिला	YBW1450154	S 957 निर्वाचक का नाम : जीतमल डामोर पिता का नाम: उदयलाल गृह संख्या : 578 /घट्ट 249 उम्र : 22 लिंग : पुरुष	YBW1573104
958 निर्वाचक का नाम : मणि पति का नाम: दीपक गृह संख्या : 579 उम्र : 48 लिंग : महिला	YBW0802611	959 निर्वाचक का नाम : कला पति का नाम: सुरज गृह संख्या : 579 उम्र : 27 लिंग : महिला	YBW1300425	960 निर्वाचक का नाम : सुरज पिता का नाम: दीपक गृह संख्या : 579 उम्र : 27 लिंग : पुरुष	YBW1303056

S	961	YBW1806033
निर्वाचक का नाम : दिपक डामोर पिता का नाम: कालू डामोर गृह संख्या : 580 उम्र : 21 लिंग : पुरुष		
		फोटो उपलब्ध

S	962	YBW1278159
निर्वाचक का नाम : ललिता डामोर पति का नाम: गडुलाल डामोर गृह संख्या : 581 उम्र : 32 लिंग : महिला		
		फोटो उपलब्ध

S	963	YBW1278167
निर्वाचक का नाम : गडुलाल डामोर पिता का नाम: बापूलाल डामोर गृह संख्या : 581 उम्र : 31 लिंग : पुरुष		
		फोटो उपलब्ध

S	964	YBW1277870
निर्वाचक का नाम : सुभाष पिता का नाम: नारायण गृह संख्या : 593 उम्र : 31 लिंग : पुरुष		
		फोटो उपलब्ध

S	965	YBW1450105
निर्वाचक का नाम : कविता पति का नाम: सुधीर गृह संख्या : 594 उम्र : 32 लिंग : महिला		
		फोटो उपलब्ध

	966	YBW1088004
निर्वाचक का नाम : गीता पति का नाम: हरीश गृह संख्या : 594 उम्र : 29 लिंग : महिला		
		फोटो उपलब्ध

	967	YBW2033694
निर्वाचक का नाम : मईली निनामा पति का नाम: मनोहर निनामा गृह संख्या : लाम्बाघाटा उम्र : 22 लिंग : महिला		
		फोटो उपलब्ध

	968	YBW1929280
निर्वाचक का नाम : मनीषा मईडा पिता का नाम: मोहनलाल मईडा गृह संख्या : लाम्बाघाटा वार्ड नंबर 9 उम्र : 23 लिंग : महिला		
		फोटो उपलब्ध

	969	YBW2025039
निर्वाचक का नाम : कैलाश पिता का नाम: शंकरलाल गृह संख्या : वाड नं 10 उम्र : 24 लिंग : पुरुष		
		फोटो उपलब्ध

	970	YBW1969971
निर्वाचक का नाम : गुजी पति का नाम: कालुराम गृह संख्या : वार्ड नं 09 लाम्बाघाटा उम्र : 30 लिंग : महिला		
		फोटो उपलब्ध

	971	YBW2033231
निर्वाचक का नाम : पारी निनामा पति का नाम: भाणीया निनामा गृह संख्या : वार्ड नं 10 उम्र : 58 लिंग : महिला		
		फोटो उपलब्ध

972	1	YBW2053072	निर्वाचक का नाम : वासुदेव पिता का नाम: लक्ष्मण गृह संख्या : 463 उम्र : 19 लिंग : पुरुष	973	1	YBW2056679	निर्वाचक का नाम : महेश्वर डोडियार पिता का नाम: परतू डोडियार गृह संख्या : 424 उम्र : 19 लिंग : पुरुष	974	1	YBW2056760	निर्वाचक का नाम : राहुल पिता का नाम: सोहान मईडा गृह संख्या : 459 उम्र : 19 लिंग : पुरुष
975	1	YBW2056869	निर्वाचक का नाम : कालू निनामा पिता का नाम: शंकरलाल गृह संख्या : 509 उम्र : 18 लिंग : पुरुष	976	1	YBW2056885	निर्वाचक का नाम : विशाल मईडा पिता का नाम: रामा मईडा गृह संख्या : 443 उम्र : 21 लिंग : पुरुष	977	1	YBW2057446	निर्वाचक का नाम : सुनिल पिता का नाम: गेबिलाल गृह संख्या : 477 उम्र : 19 लिंग : पुरुष
978	1	YBW2057511	निर्वाचक का नाम : जगमाल निनामा पिता का नाम: प्रभूलाल निनामा गृह संख्या : 523 उम्र : 19 लिंग : पुरुष	979	1	YBW2060341	निर्वाचक का नाम : संजय निनामा पिता का नाम: कांतिलाल निनामा गृह संख्या : 530 उम्र : 19 लिंग : पुरुष	980	1	YBW2060499	निर्वाचक का नाम : कालू निनामा पिता का नाम: शंकरलाल गृह संख्या : 509 उम्र : 18 लिंग : पुरुष
981	1	YBW2060655	निर्वाचक का नाम : दिनेश पिता का नाम: भोगला गृह संख्या : 476 उम्र : 19 लिंग : पुरुष	982	1	YBW2066652	निर्वाचक का नाम : मनीषा डामोर पति का नाम: कांतिलाल निनामा गृह संख्या : 502 उम्र : 23 लिंग : महिला	983	1	YBW2066710	निर्वाचक का नाम : गणेश लाल मईडा पिता का नाम: शांतिलाल मईडा गृह संख्या : 436 उम्र : 20 लिंग : पुरुष
984	1	YBW2066777	निर्वाचक का नाम : दिलीप निनामा पिता का नाम: मणिया निनामा गृह संख्या : 410 उम्र : 20 लिंग : पुरुष	985	1	YBW2067551	निर्वाचक का नाम : नानालाल निनामा पिता का नाम: भाणजी निनामा गृह संख्या : 421 उम्र : 19 लिंग : पुरुष	986	1	YBW2067890	निर्वाचक का नाम : वीरेंद्र कुमार निनामा पिता का नाम: मगन निनामा गृह संख्या : 394 उम्र : 19 लिंग : पुरुष
987	1	YBW2068591	निर्वाचक का नाम : तोलाराम निनामा पिता का नाम: रमेश निनामा गृह संख्या : 420 उम्र : 23 लिंग : पुरुष	988	1	YBW2075273	निर्वाचक का नाम : मोती मईडा पिता का नाम: रंकिया मईडा गृह संख्या : 437 उम्र : 34 लिंग : महिला	989	1	YBW2075414	निर्वाचक का नाम : इन्दिरा पति का नाम: कालूराम गृह संख्या : 451 उम्र : 29 लिंग : महिला
990	1	YBW2077907	निर्वाचक का नाम : धनपाल मईडा पिता का नाम: रकमा गृह संख्या : 486 उम्र : 19 लिंग : पुरुष	991	1	YBW2079374	निर्वाचक का नाम : नरेशपाल निनामा पिता का नाम: परमेश्वर निनामा गृह संख्या : 493 उम्र : 19 लिंग : पुरुष	992	1	YBW2079499	निर्वाचक का नाम : कालूराम पिता का नाम: नारायणलाल गृह संख्या : 451 उम्र : 18 लिंग : पुरुष
993	1	YBW2079531	निर्वाचक का नाम : राहुल पिता का नाम: सोहन मईडा गृह संख्या : 459 उम्र : 19 लिंग : पुरुष	994	1	YBW2081271	निर्वाचक का नाम : गुडडी निनामा पति का नाम: मंसू निनामा गृह संख्या : 441 उम्र : 18 लिंग : महिला	995	1	YBW2098424	निर्वाचक का नाम : मनिषा डामोर पति का नाम: कान्ति लाल निनामा गृह संख्या : वी. लाम्बाघटा, पी. हनूमानपुरा, टी. घाटोल उम्र : 23 लिंग : महिला
996	1	YBW1904655	निर्वाचक का नाम : मुकेश डामोर पिता का नाम: हकरू डामोर गृह संख्या : 511/291 उम्र : 23 लिंग : पुरुष	997	1	YBW2125888	निर्वाचक का नाम : रीका मईडा पति का नाम: पुजीलाल गृह संख्या : 457/292 उम्र : 18 लिंग : महिला	998	1	YBW2126803	निर्वाचक का नाम : संगीता कुमारी मसार पति का नाम: विनोद गृह संख्या : 491/291 उम्र : 22 लिंग : महिला
999	1	YBW2126878	निर्वाचक का नाम : संगीता मईडा पति का नाम: शंकर लाल निनामा गृह संख्या : 394/292 उम्र : 23 लिंग : महिला	1000	1	YBW2127041	निर्वाचक का नाम : कल्पना गणावा पति का नाम: सुरेश गृह संख्या : 385/292 उम्र : 23 लिंग : महिला	1001	1	YBW2127090	निर्वाचक का नाम : सुमन निनामा पति का नाम: धनपाल मईडा गृह संख्या : 486/292 उम्र : 20 लिंग : महिला

विधान सभा क्षेत्र की संख्या व नाम : 162-घाटोल
घटक I - परिवर्धन सूची 1 (16-12-2025 से 21-02-2026 तक)

<div style="display: flex; justify-content: space-between;"> 1002 1 </div> <p>निर्वाचक का नाम : कल्पेश निनामा पिता का नाम: लक्ष्मण लाल निनामा गृह संख्या : 481/292 उम्र : 20 लिंग : पुरुष</p> <div style="text-align: center;"> <p>YBW2127256</p> <div style="border: 1px solid black; width: 60px; height: 60px; margin: 0 auto;">फोटो उपलब्ध</div> </div>	<div style="display: flex; justify-content: space-between;"> 1003 1 </div> <p>निर्वाचक का नाम : पप्पू निनामा पिता का नाम: अर्जुन निनामा गृह संख्या : 441/292 उम्र : 24 लिंग : पुरुष</p> <div style="text-align: center;"> <p>YBW2128163</p> <div style="border: 1px solid black; width: 60px; height: 60px; margin: 0 auto;">फोटो उपलब्ध</div> </div>	<div style="display: flex; justify-content: space-between;"> 1004 1 </div> <p>निर्वाचक का नाम : बहिमा पति का नाम: मनीष गृह संख्या : 398 उम्र : 20 लिंग : महिला</p> <div style="text-align: center;"> <p>YBW2141778</p> <div style="border: 1px solid black; width: 60px; height: 60px; margin: 0 auto;">फोटो उपलब्ध</div> </div>
---	---	--

निर्वाचकों का विवरण :							
A) मतदाताओं की संख्या :							
		नामावली का प्रकार	निर्वाचक नामावली की पहचान :	मतदाताओं की संख्या :			
				पुरुष	महिला	तृतीय लिंग	कुल
I	मूल	मूल नामावली	समस्त पूरकों को समेकित करते हुए विशेष गहन पुनरीक्षण 2026 की मूल नामावली	494	477	0	971
II	घटक I - परिवर्धन सूची	पूरक 1	विशेष गहन पुनरीक्षण - 2026	22	11	0	33
III	घटक II - विलोपन सूची	पूरक 1	विशेष गहन पुनरीक्षण - 2026	9	8	0	17
IV	लिंग में संशोधन के कारण अंतर			0	0	0	0
पुनरीक्षण के बाद इस नामावली में शुद्ध निर्वाचक (I+II-III+IV)				507	480	0	987
B) संशोधनों की संख्या :							
नामावली का प्रकार		निर्वाचक नामावली की पहचान :		संशोधनों की संख्या :			
पूरक 1		विशेष गहन पुनरीक्षण - 2026		2			

निर्वाचक रजिस्ट्रीकरण अधिकारी द्वारा जारी

E2-मृत्यु, S2-स्थानांतरित, R2-दोहरी प्रविष्टि, M2-लापता, Q2-अहर्ता नहीं