

## निर्वाचक नामावली 2026 S20 राजस्थान

विधान सभा क्षेत्र की संख्या, नाम व आरक्षण स्थिति : 162 - घाटोल (अ.ज.जा.)		भाग संख्या : : 297			
संसदीय निर्वाचन क्षेत्र की संख्या, नाम व आरक्षण स्थिति, जिसमें विधान सभा निर्वाचन क्षेत्र स्थित है : 20 - बांसवाड़ा (अ.ज.जा.)					
<b>1. पुनरीक्षण का विवरण</b>					
पुनरीक्षण का वर्ष :	2026	<b>निर्वाचक नामावली की पहचान :</b>			
अर्हता तिथि :	01-01-2026	समस्त पूरकों को समेकित करते हुए विशेष गहन पुनरीक्षण 2026 की मूल नामावली			
पुनरीक्षण का स्वरूप :	विशेष गहन पुनरीक्षण - 2026				
प्रकाशन की तिथि :	21-02-2026				
<b>2. भाग व मतदान क्षेत्र का विवरण :</b>					
भाग में आने वाले अनुभागों की संख्या और नाम :					
1-तलाईवालेमकान,सोमपुर					
2-बडापाडा,सोमपुर					
3-खोरापाडा,सोमपुर					
4-हेरापुरा,सोमपुर					
5-हेरापाडा,सोमपुर					
	मुख्य शहर / मुख्य ग्राम	: सोमपुर			
	वार्ड	:			
	पोस्ट ऑफिस	: BHUNGDA BO			
	पुलिस थाना	: खमेरा			
	तहसील	: घाटोल			
	जिला	: बांसवाड़ा			
	पिन कोड	: 327026			
<b>3. मतदान केंद्र का विवरण</b>					
मतदान केंद्र की संख्या व नाम :	मतदान केन्द्र की विशेष हैसियत (पुरुष/महिला/सामान्य) :		सामान्य		
297 - सोमपुर					
मतदान केंद्र का भवन व पता :	इस मतदान क्षेत्र के सहायक (ऑक्जिलियरी) मतदान केन्द्रों की संख्या :		0		
राजकीय उच्च माध्यमिक विद्यालय भवन, दाया भाग, सोमपुर					
<b>4. मतदाताओं की संख्या :</b>					
आरंभिक क्रम	अंतिम क्रम	मतदाताओं की संख्या			
संख्या	संख्या	पुरुष	महिला	तृतीय लिंग	कुल
1	703	361	342	0	703

निर्वाचक रजिस्ट्रीकरण अधिकारी द्वारा जारी

Nazri Naksha

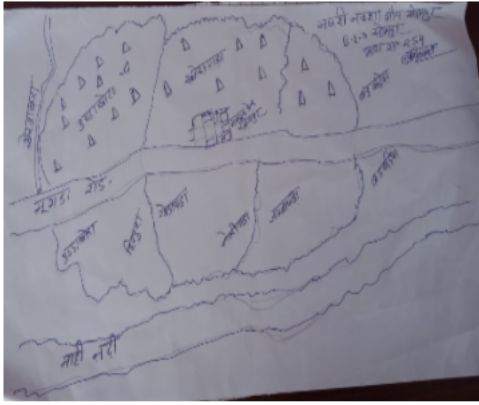

Google Map View



Polling Station Building Front View



Polling Station Front View



Cad View

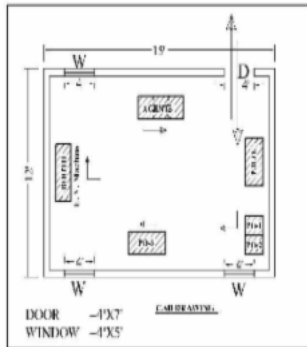

Key MAP View

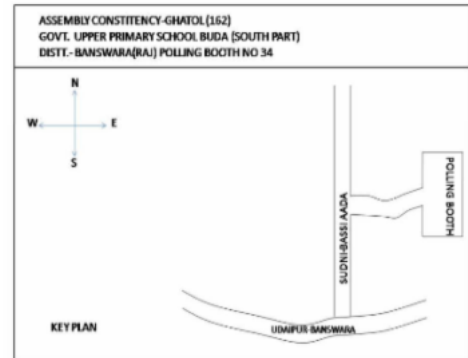

1 निर्वाचक का नाम : जीवा पिता का नाम: वागजी गृह संख्या : 2 उम्र : 74 लिंग : पुरुष	RJ/16/130/414339	2 निर्वाचक का नाम : रकमा पति का नाम: जीवा गृह संख्या : 2 उम्र : 63 लिंग : महिला	RJ/16/130/414295	3 निर्वाचक का नाम : कान्ता पति का नाम: लालिया गृह संख्या : 2 उम्र : 44 लिंग : महिला	LJC1790757
4 निर्वाचक का नाम : लालूराम पिता का नाम: जीवा गृह संख्या : 2 उम्र : 44 लिंग : पुरुष	LJC1478627	5 निर्वाचक का नाम : श्यामा पति का नाम: विजयपाल गृह संख्या : 2 उम्र : 37 लिंग : महिला	LJC2033884	6 निर्वाचक का नाम : विजयपाल पिता का नाम: जीवा गृह संख्या : 2 उम्र : 35 लिंग : पुरुष	LJC2034130
7 निर्वाचक का नाम : अरविंद सारेल माता का नाम: लालूराम सारेल गृह संख्या : 2 उम्र : 20 लिंग : पुरुष	YBW1928860	8 निर्वाचक का नाम : विजयपाल पिता का नाम: कचरिया गृह संख्या : 3 उम्र : 60 लिंग : पुरुष	RJ/16/130/414097	9 निर्वाचक का नाम : रमीला पति का नाम: विजयपाल गृह संख्या : 3 उम्र : 58 लिंग : महिला	LJC1478635
10 निर्वाचक का नाम : कान्तीलाल पिता का नाम: विजयपाल गृह संख्या : 3 उम्र : 33 लिंग : पुरुष	YBW0455915	11 निर्वाचक का नाम : अर्पिता पति का नाम: कान्तीलाल गृह संख्या : 3 उम्र : 32 लिंग : महिला	YBW0586636	12 निर्वाचक का नाम : नरेन्द्र पिता का नाम: विजय पाल गृह संख्या : 3 उम्र : 31 लिंग : पुरुष	YBW1313238
13 निर्वाचक का नाम : मोनिका पति का नाम: नरेन्द्र गृह संख्या : 03 उम्र : 29 लिंग : महिला	YBW1332204	14 निर्वाचक का नाम : पप्पू सारेल पिता का नाम: विजयपाल सारेल गृह संख्या : 3 उम्र : 28 लिंग : पुरुष	YBW1479518	15 निर्वाचक का नाम : करिश्मा डामोर पति का नाम: पप्पू सारेल गृह संख्या : 03 उम्र : 26 लिंग : महिला	YBW1524859
16 निर्वाचक का नाम : सुनील सारेल पिता का नाम: विजयपाल सारेल गृह संख्या : 3 उम्र : 23 लिंग : पुरुष	YBW1536655	17 निर्वाचक का नाम : सुरदा पति का नाम: लक्ष्मण गृह संख्या : 4 उम्र : 55 लिंग : महिला	RJ/16/130/414417	18 निर्वाचक का नाम : रीता डामोर पिता का नाम: लक्ष्मण गृह संख्या : 4 उम्र : 32 लिंग : महिला	YBW0497461
19 निर्वाचक का नाम : कलावती पति का नाम: शान्तिलाल गृह संख्या : 4 उम्र : 31 लिंग : महिला	YBW0365833	20 निर्वाचक का नाम : सोनू पति का नाम: कमलेश गृह संख्या : 4 उम्र : 31 लिंग : महिला	YBW0842583	21 निर्वाचक का नाम : कमलेश डामोर पिता का नाम: लक्ष्मणलाल गृह संख्या : 4 उम्र : 30 लिंग : पुरुष	YBW0721795
22 निर्वाचक का नाम : संजय डामोर पिता का नाम: लक्ष्मण डामोर गृह संख्या : 4 उम्र : 24 लिंग : पुरुष	YBW1797844	23 निर्वाचक का नाम : विठली पति का नाम: कानजी गृह संख्या : 5 उम्र : 82 लिंग : महिला	RJ/16/130/414254	24 निर्वाचक का नाम : राजु सारेल पिता का नाम: कानजी गृह संख्या : 5 उम्र : 42 लिंग : पुरुष	LJC1790898
25 निर्वाचक का नाम : किरण पति का नाम: राजकुमार गृह संख्या : 5 उम्र : 32 लिंग : महिला	YBW0455923	26 निर्वाचक का नाम : बबली पति का नाम: गणेश गृह संख्या : 05 उम्र : 26 लिंग : महिला	YBW1370550	27 निर्वाचक का नाम : शान्ति लाल पिता का नाम: कानजी गृह संख्या : 6 उम्र : 52 लिंग : पुरुष	RJ/16/130/414035
28 निर्वाचक का नाम : ईश्वरी पति का नाम: शान्तिलाल गृह संख्या : 6 उम्र : 49 लिंग : महिला	LJC1478643	29 निर्वाचक का नाम : गणेश पिता का नाम: शंकर गृह संख्या : 06 उम्र : 28 लिंग : पुरुष	YBW1367697	30 निर्वाचक का नाम : विकास डामोर पिता का नाम: शान्तीलाल डामोर गृह संख्या : 6 उम्र : 25 लिंग : पुरुष	YBW1368661

31	YBW1370527	निर्वाचक का नाम : लीला पति का नाम: विकास गृह संख्या : 6 उम्र : 25 लिंग : महिला	फोटो उपलब्ध	32	YBW1842632	निर्वाचक का नाम : मनोज कुमार सारेल पिता का नाम: शांति लाल सारेल गृह संख्या : 6 उम्र : 25 लिंग : पुरुष	फोटो उपलब्ध	33	YBW1869338	निर्वाचक का नाम : गुलाब सारेल पिता का नाम: शांतिलाल सारेल गृह संख्या : 6 उम्र : 20 लिंग : पुरुष	फोटो उपलब्ध
34	RJ/16/130/414265	निर्वाचक का नाम : शंकर लाल पिता का नाम: कचरू गृह संख्या : 7 उम्र : 60 लिंग : पुरुष	फोटो उपलब्ध	35	RJ/16/130/414252	निर्वाचक का नाम : लाली पति का नाम: शंकर लाल गृह संख्या : 7 उम्र : 56 लिंग : महिला	फोटो उपलब्ध	36	LJC1842699	निर्वाचक का नाम : परमेश्वर पिता का नाम: शंकर लाल गृह संख्या : 7 उम्र : 38 लिंग : पुरुष	फोटो उपलब्ध
37	YBW0455931	निर्वाचक का नाम : कला पति का नाम: परमेश्वर गृह संख्या : 7 उम्र : 32 लिंग : महिला	फोटो उपलब्ध	38	YBW0455949	निर्वाचक का नाम : जगदीश पिता का नाम: शंकर गृह संख्या : 7 उम्र : 32 लिंग : पुरुष	फोटो उपलब्ध	39	YBW0721803	निर्वाचक का नाम : सुरता पति का नाम: जगदीश गृह संख्या : 7 उम्र : 31 लिंग : महिला	फोटो उपलब्ध
40	YBW1582816	निर्वाचक का नाम : मंजू सारेल पति का नाम: अशोक सारेल गृह संख्या : 7 उम्र : 23 लिंग : महिला	फोटो उपलब्ध	41	RJ/16/130/415012	निर्वाचक का नाम : बदरू पिता का नाम: कचरू गृह संख्या : 8 उम्र : 68 लिंग : पुरुष	फोटो उपलब्ध	42	RJ/16/130/414253	निर्वाचक का नाम : मिठु पति का नाम: बदरू गृह संख्या : 8 उम्र : 63 लिंग : महिला	फोटो उपलब्ध
43	LJC2034189	निर्वाचक का नाम : मुकेशचन्द पिता का नाम: बादरू गृह संख्या : 8 उम्र : 36 लिंग : पुरुष	फोटो उपलब्ध	44	YBW1367507	निर्वाचक का नाम : हेमलता पति का नाम: गजेंद्र गृह संख्या : 8 उम्र : 35 लिंग : महिला	फोटो उपलब्ध	45	YBW1316488	निर्वाचक का नाम : रीमा पति का नाम: मुकेश चन्द्र गृह संख्या : 8 उम्र : 30 लिंग : महिला	फोटो उपलब्ध
46	YBW1840982	निर्वाचक का नाम : कल्पेश सारेल पिता का नाम: बदरू सारेल गृह संख्या : 8 उम्र : 24 लिंग : पुरुष	फोटो उपलब्ध	47	RJ/16/130/414264	निर्वाचक का नाम : नन्द किशोर पिता का नाम: कचरू गृह संख्या : 9 उम्र : 73 लिंग : पुरुष	फोटो उपलब्ध	48	RJ/16/130/414261	निर्वाचक का नाम : लाडु पति का नाम: नन्द किशोर गृह संख्या : 9 उम्र : 70 लिंग : महिला	फोटो उपलब्ध
49	LJC1478650	निर्वाचक का नाम : कान्ति लाल पिता का नाम: नन्द किशोर गृह संख्या : 9 उम्र : 44 लिंग : पुरुष	फोटो उपलब्ध	50	YBW0721811	निर्वाचक का नाम : कमला पति का नाम: कांति गृह संख्या : 9 उम्र : 43 लिंग : महिला	फोटो उपलब्ध	51	LJC2034148	निर्वाचक का नाम : बक्सु सारेल पिता का नाम: नंद किशोर गृह संख्या : 9 उम्र : 38 लिंग : पुरुष	फोटो उपलब्ध
52	YBW0304790	निर्वाचक का नाम : माधुरी पति का नाम: बक्सु सारेल गृह संख्या : 9 उम्र : 33 लिंग : महिला	फोटो उपलब्ध	53	RJ/16/130/414419	निर्वाचक का नाम : रंगजी पिता का नाम: जीवणा गृह संख्या : 10 उम्र : 62 लिंग : पुरुष	फोटो उपलब्ध	54	RJ/16/130/414251	निर्वाचक का नाम : बदुडी पति का नाम: रंगजी गृह संख्या : 10 उम्र : 60 लिंग : महिला	फोटो उपलब्ध
55	YBW0802736	निर्वाचक का नाम : ईला पति का नाम: मन शंकर गृह संख्या : 10 उम्र : 35 लिंग : महिला	फोटो उपलब्ध	56	LJC2034106	निर्वाचक का नाम : मान शंकर पिता का नाम: रंगजी गृह संख्या : 10 उम्र : 35 लिंग : पुरुष	फोटो उपलब्ध	57	YBW0586644	निर्वाचक का नाम : राजू पिता का नाम: रंगजी गृह संख्या : 10 उम्र : 31 लिंग : पुरुष	फोटो उपलब्ध
58	YBW1242452	निर्वाचक का नाम : मनीष सारेल पिता का नाम: सूर्या सारेल गृह संख्या : 10 उम्र : 26 लिंग : पुरुष	फोटो उपलब्ध	59	YBW1406354	निर्वाचक का नाम : पुली पति का नाम: राजू गृह संख्या : 10 उम्र : 26 लिंग : महिला	फोटो उपलब्ध	60	YBW1824838	निर्वाचक का नाम : अनिल सारेल पिता का नाम: रंगजी सारेल गृह संख्या : 10 उम्र : 21 लिंग : पुरुष	फोटो उपलब्ध

61	YBW1479559	निर्वाचक का नाम : संतोष पति का नाम: गौतम गृह संख्या : 16 उम्र : 29 लिंग : महिला	फोटो उपलब्ध	62	YBW0868026	निर्वाचक का नाम : प्रियंका पिता का नाम: लक्ष्मण गृह संख्या : 19 उम्र : 28 लिंग : महिला	फोटो उपलब्ध	63	YBW0868000	निर्वाचक का नाम : राजमल निनामा पिता का नाम: केरेंग निनामा गृह संख्या : 21 उम्र : 28 लिंग : पुरुष	फोटो उपलब्ध
64	YBW1367770	निर्वाचक का नाम : गोविंद पिता का नाम: बक्सू गृह संख्या : 26 उम्र : 26 लिंग : पुरुष	फोटो उपलब्ध	65	YBW0868018	निर्वाचक का नाम : आशिष सारेल पिता का नाम: शांतिलाल गृह संख्या : 28 उम्र : 28 लिंग : पुरुष	फोटो उपलब्ध	66	YBW1332246	निर्वाचक का नाम : विपिन पिता का नाम: वालजी गृह संख्या : 30 उम्र : 27 लिंग : पुरुष	फोटो उपलब्ध
67	YBW1367598	निर्वाचक का नाम : रूखा पति का नाम: विपिन गृह संख्या : 30 उम्र : 26 लिंग : महिला	फोटो उपलब्ध	68	YBW1371848	निर्वाचक का नाम : विकास पिता का नाम: शंकर गृह संख्या : 44 उम्र : 26 लिंग : पुरुष	फोटो उपलब्ध	69	YBW1370691	निर्वाचक का नाम : शांतिलाल पिता का नाम: नानूराम गृह संख्या : 45 उम्र : 27 लिंग : पुरुष	फोटो उपलब्ध
70	YBW0304832	निर्वाचक का नाम : सविता देवी पति का नाम: पप्पू कुमार गृह संख्या : 51 उम्र : 33 लिंग : महिला	फोटो उपलब्ध	71	YBW1371152	निर्वाचक का नाम : बबला पिता का नाम: कालू गृह संख्या : 55 उम्र : 28 लिंग : पुरुष	फोटो उपलब्ध	72	YBW1370584	निर्वाचक का नाम : रीना पति का नाम: गटूलाल गृह संख्या : 55 उम्र : 26 लिंग : महिला	फोटो उपलब्ध
73	YBW1371939	निर्वाचक का नाम : जयंतिलाल पिता का नाम: शंकर गृह संख्या : 77 उम्र : 30 लिंग : पुरुष	फोटो उपलब्ध	74	YBW1371707	निर्वाचक का नाम : लक्ष्मण पिता का नाम: शंभू गृह संख्या : 88 उम्र : 36 लिंग : पुरुष	फोटो उपलब्ध	75	YBW1371343	निर्वाचक का नाम : सीता पति का नाम: दिनेश गृह संख्या : 88 उम्र : 29 लिंग : महिला	फोटो उपलब्ध
76	YBW1406370	निर्वाचक का नाम : तुलसी पति का नाम: कांतिलाल गृह संख्या : 91 उम्र : 26 लिंग : महिला	फोटो उपलब्ध	77	YBW1406412	निर्वाचक का नाम : कांतिलाल पिता का नाम: कमजी गृह संख्या : 91 उम्र : 25 लिंग : पुरुष	फोटो उपलब्ध	78	YBW1603091	निर्वाचक का नाम : अनिता कुमारी पति का नाम: रिदेश गृह संख्या : 91 उम्र : 24 लिंग : महिला	फोटो उपलब्ध
79	YBW0868034	निर्वाचक का नाम : रिदेश पिता का नाम: वालेग निनामा गृह संख्या : 93 उम्र : 28 लिंग : महिला	फोटो उपलब्ध	80	YBW1370576	निर्वाचक का नाम : संगीता पति का नाम: विनोद गृह संख्या : 98 उम्र : 27 लिंग : महिला	फोटो उपलब्ध	81	YBW1599489	निर्वाचक का नाम : अनिता सारेल पति का नाम: सुभाष चंदर सारेल गृह संख्या : 136 उम्र : 24 लिंग : महिला	फोटो उपलब्ध
82	YBW1371277	निर्वाचक का नाम : राजू पिता का नाम: रकमा गृह संख्या : 138 उम्र : 27 लिंग : पुरुष	फोटो उपलब्ध	83	YBW1371319	निर्वाचक का नाम : दिनेश पिता का नाम: छगन गृह संख्या : 147 उम्र : 27 लिंग : पुरुष	फोटो उपलब्ध	84	YBW1242379	निर्वाचक का नाम : नारायण पिता का नाम: विरिया गृह संख्या : 174 उम्र : 28 लिंग : पुरुष	फोटो उपलब्ध
85	YBW1371699	निर्वाचक का नाम : अनिता पति का नाम: विकास गृह संख्या : 176 उम्र : 26 लिंग : महिला	फोटो उपलब्ध	86	YBW1332238	निर्वाचक का नाम : केसरीमल पिता का नाम: प्रभू गृह संख्या : 178 उम्र : 28 लिंग : पुरुष	फोटो उपलब्ध	87	YBW1332212	निर्वाचक का नाम : विकास पिता का नाम: प्रभुलाल गृह संख्या : 178 उम्र : 26 लिंग : पुरुष	फोटो उपलब्ध
88	YBW0868042	निर्वाचक का नाम : मुकेश पिता का नाम: लालचंद गृह संख्या : 212 उम्र : 30 लिंग : पुरुष	फोटो उपलब्ध	89	YBW1242361	निर्वाचक का नाम : राजू देवी पति का नाम: राजू सारेल गृह संख्या : 218 उम्र : 28 लिंग : महिला	फोटो उपलब्ध	90	YBW1673847	निर्वाचक का नाम : कुंदन सारेल पिता का नाम: केशूराम सारेल गृह संख्या : ना उम्र : 23 लिंग : पुरुष	फोटो उपलब्ध

विधान सभा क्षेत्र की संख्या व नाम : 162-घाटोल  
अनुभाग की संख्या व नाम : 1-तलाईवालेमकान,सोमपुर

91

YBW1472646

निर्वाचक का नाम : भारती सारेल  
पति का नाम: राकेश सारेल  
गृह संख्या : वार्ड नं 06  
उम्र : 24 लिंग : महिला

फोटो उपलब्ध

92	YBW1090729	निर्वाचक का नाम : अशोक सारेल पिता का नाम: शंकर लाल सारेल गृह संख्या : 7 उम्र : 27 लिंग : पुरुष	फोटो उपलब्ध	93	RJ/16/130/414399	निर्वाचक का नाम : नगजी पिता का नाम: जीवणा गृह संख्या : 12 उम्र : 85 लिंग : पुरुष	फोटो उपलब्ध	94	RJ/16/130/414398	निर्वाचक का नाम : काली पिता का नाम: नगजी गृह संख्या : 12 उम्र : 74 लिंग : महिला	फोटो उपलब्ध
95	LJC1843069	निर्वाचक का नाम : बलिया पिता का नाम: नगजी गृह संख्या : 12 उम्र : 46 लिंग : पुरुष	फोटो उपलब्ध	96	LJC2035038	निर्वाचक का नाम : चम्पा देवी पिता का नाम: गदु कुमार गृह संख्या : 12 उम्र : 37 लिंग : महिला	फोटो उपलब्ध	97	YBW0232157	निर्वाचक का नाम : मंगली पिता का नाम: बलिया गृह संख्या : 12 उम्र : 37 लिंग : महिला	फोटो उपलब्ध
98	YBW0365999	निर्वाचक का नाम : ईतरी पिता का नाम: गजेन्द्र गृह संख्या : 12 उम्र : 36 लिंग : महिला	फोटो उपलब्ध	99	LJC2035020	निर्वाचक का नाम : गदु लाल पिता का नाम: नगजी गृह संख्या : 12 उम्र : 34 लिंग : पुरुष	फोटो उपलब्ध	100	RJ/16/130/415047	निर्वाचक का नाम : राधाकृष्ण पिता का नाम: धूलिया गृह संख्या : 13 उम्र : 73 लिंग : पुरुष	फोटो उपलब्ध
101	RJ/16/130/415002	निर्वाचक का नाम : झुमली पिता का नाम: राधाकृष्ण गृह संख्या : 13 उम्र : 71 लिंग : महिला	फोटो उपलब्ध	102	YBW0721829	निर्वाचक का नाम : हिरालाल पिता का नाम: राधाकृष्ण गृह संख्या : 13 उम्र : 30 लिंग : पुरुष	फोटो उपलब्ध	103	RJ/16/130/414165	निर्वाचक का नाम : रूपां पिता का नाम: धूलिया गृह संख्या : 14 उम्र : 64 लिंग : महिला	फोटो उपलब्ध
104	RJ/16/130/414129	निर्वाचक का नाम : हरि चन्दर पिता का नाम: धूलिया गृह संख्या : 14 उम्र : 53 लिंग : पुरुष	फोटो उपलब्ध	105	LJC2035046	निर्वाचक का नाम : कंकु पिता का नाम: हरिशचन्द गृह संख्या : 14 उम्र : 51 लिंग : महिला	फोटो उपलब्ध	106	LJC1649433	निर्वाचक का नाम : रिजमल पिता का नाम: धूलिया गृह संख्या : 14 उम्र : 49 लिंग : पुरुष	फोटो उपलब्ध
107	LJC1649441	निर्वाचक का नाम : रमीला पिता का नाम: रिजमल गृह संख्या : 14 उम्र : 47 लिंग : महिला	फोटो उपलब्ध	108	YBW0455956	निर्वाचक का नाम : कैलाश पिता का नाम: बिजीया गृह संख्या : 14 उम्र : 34 लिंग : पुरुष	फोटो उपलब्ध	109	YBW0365841	निर्वाचक का नाम : प्रकाश पिता का नाम: राधा कृष्ण गृह संख्या : 14 उम्र : 33 लिंग : पुरुष	फोटो उपलब्ध
110	YBW0455964	निर्वाचक का नाम : लसी पिता का नाम: कैलाश गृह संख्या : 14 उम्र : 33 लिंग : महिला	फोटो उपलब्ध	111	YBW0365858	निर्वाचक का नाम : बबली पिता का नाम: प्रकाश गृह संख्या : 14 उम्र : 32 लिंग : महिला	फोटो उपलब्ध	112	RJ/16/130/414338	निर्वाचक का नाम : समदुडी पिता का नाम: थावरा गृह संख्या : 15 उम्र : 53 लिंग : महिला	फोटो उपलब्ध
113	YBW0123240	निर्वाचक का नाम : सेवली पिता का नाम: सुखा गृह संख्या : 15 उम्र : 39 लिंग : महिला	फोटो उपलब्ध	114	LJC2034049	निर्वाचक का नाम : सुखा पिता का नाम: भैमजी गृह संख्या : 15 उम्र : 37 लिंग : पुरुष	फोटो उपलब्ध	115	YBW0232231	निर्वाचक का नाम : प्रभूलाल पिता का नाम: भैमजी गृह संख्या : 15 उम्र : 36 लिंग : पुरुष	फोटो उपलब्ध
116	YBW0802744	निर्वाचक का नाम : जीवत राम पिता का नाम: थावरा गृह संख्या : 15 उम्र : 29 लिंग : पुरुष	फोटो उपलब्ध	117	YBW0802751	निर्वाचक का नाम : कैलाशी पिता का नाम: जीवत राम गृह संख्या : 15 उम्र : 29 लिंग : महिला	फोटो उपलब्ध	118	YBW1925015	निर्वाचक का नाम : कमलेश सारेल पिता का नाम: थावरा गृह संख्या : 15 उम्र : 20 लिंग : पुरुष	फोटो उपलब्ध
119	YBW1925023	निर्वाचक का नाम : कल्पना पिता का नाम: कमलेश सारेल गृह संख्या : 15 उम्र : 20 लिंग : महिला	फोटो उपलब्ध	120	LJC1478676	निर्वाचक का नाम : हन्तु पिता का नाम: परतु गृह संख्या : 16 उम्र : 49 लिंग : महिला	फोटो उपलब्ध	121	YBW1947589	निर्वाचक का नाम : गौतम लाल पिता का नाम: परतु गृह संख्या : 16 उम्र : 24 लिंग : पुरुष	फोटो उपलब्ध

122	YBW1925148	निर्वाचक का नाम : पिकेश पिता का नाम: परतू गृह संख्या : 16 उम्र : 22 लिंग : पुरुष	फोटो उपलब्ध	123	YBW1925601	निर्वाचक का नाम : मोनिका पिता का नाम: परतू गृह संख्या : 16 उम्र : 21 लिंग : महिला	फोटो उपलब्ध	124	YBW2027183	निर्वाचक का नाम : आशा निनामा पिता का नाम: पिकेश गृह संख्या : 16 उम्र : 20 लिंग : महिला	फोटो उपलब्ध
125	RJ/16/130/414169	निर्वाचक का नाम : लालु पिता का नाम: जोरजी गृह संख्या : 17 उम्र : 64 लिंग : पुरुष	फोटो उपलब्ध	126	LJC1790419	निर्वाचक का नाम : जमना पिता का नाम: लालू गृह संख्या : 17 उम्र : 62 लिंग : महिला	फोटो उपलब्ध	127	LJC1250937	निर्वाचक का नाम : अमरी पिता का नाम: जोरजी गृह संख्या : 18 उम्र : 94 लिंग : महिला	फोटो उपलब्ध
128	RJ/16/130/415010	निर्वाचक का नाम : लक्ष्मण पिता का नाम: जोरजी गृह संख्या : 18 उम्र : 63 लिंग : पुरुष	फोटो उपलब्ध	129	RJ/16/130/414401	निर्वाचक का नाम : जेना पिता का नाम: लक्ष्मण गृह संख्या : 18 उम्र : 55 लिंग : महिला	फोटो उपलब्ध	130	YBW0017897	निर्वाचक का नाम : राजु पिता का नाम: लक्ष्मण गृह संख्या : 18 उम्र : 35 लिंग : पुरुष	फोटो उपलब्ध
131	YBW0455972	निर्वाचक का नाम : कला पिता का नाम: राजु गृह संख्या : 18 उम्र : 35 लिंग : महिला	फोटो उपलब्ध	132	YBW1313253	निर्वाचक का नाम : रावजी पिता का नाम: लक्ष्मण गृह संख्या : 18 उम्र : 28 लिंग : पुरुष	फोटो उपलब्ध	133	LJC1790880	निर्वाचक का नाम : रमजू पिता का नाम: जोरजी गृह संख्या : 19 उम्र : 67 लिंग : पुरुष	फोटो उपलब्ध
134	RJ/16/130/414320	निर्वाचक का नाम : तुलसी पिता का नाम: रमजु गृह संख्या : 19 उम्र : 66 लिंग : महिला	फोटो उपलब्ध	135	YBW1925650	निर्वाचक का नाम : सोहन लाल सारेल पिता का नाम: रमजु गृह संख्या : 19 उम्र : 39 लिंग : पुरुष	फोटो उपलब्ध	136	YBW0304816	निर्वाचक का नाम : मोहन लाल पिता का नाम: रमजु गृह संख्या : 19 उम्र : 35 लिंग : पुरुष	फोटो उपलब्ध
137	YBW1479393	निर्वाचक का नाम : शंकर पिता का नाम: रमजु गृह संख्या : 19 उम्र : 31 लिंग : पुरुष	फोटो उपलब्ध	138	YBW1479476	निर्वाचक का नाम : संतोष सारेल पिता का नाम: शंकर गृह संख्या : 19 उम्र : 27 लिंग : महिला	फोटो उपलब्ध	139	YBW1925635	निर्वाचक का नाम : गेबा पिता का नाम: रमजु गृह संख्या : 19 उम्र : 25 लिंग : पुरुष	फोटो उपलब्ध
140	YBW1925643	निर्वाचक का नाम : लक्ष्मी पिता का नाम: गेबा गृह संख्या : 19 उम्र : 23 लिंग : महिला	फोटो उपलब्ध	141	RJ/16/130/414352	निर्वाचक का नाम : नागजी पिता का नाम: जोरजी गृह संख्या : 20 उम्र : 77 लिंग : पुरुष	फोटो उपलब्ध	142	RJ/16/130/414351	निर्वाचक का नाम : जमना पिता का नाम: नागजी गृह संख्या : 20 उम्र : 71 लिंग : महिला	फोटो उपलब्ध
143	LJC2034221	निर्वाचक का नाम : आशा पिता का नाम: सुख लाल गृह संख्या : 20 उम्र : 39 लिंग : महिला	फोटो उपलब्ध	144	LJC2034270	निर्वाचक का नाम : सुख लाल पिता का नाम: नागजी गृह संख्या : 20 उम्र : 38 लिंग : पुरुष	फोटो उपलब्ध	145	YBW0365866	निर्वाचक का नाम : किरपा पिता का नाम: मोहन गृह संख्या : 20 उम्र : 31 लिंग : महिला	फोटो उपलब्ध
146	RJ/16/130/414175	निर्वाचक का नाम : देवी लाल पिता का नाम: नगजी गृह संख्या : 21 उम्र : 63 लिंग : पुरुष	फोटो उपलब्ध	147	RJ/16/130/414240	निर्वाचक का नाम : जमना पिता का नाम: देवी लाल गृह संख्या : 21 उम्र : 61 लिंग : महिला	फोटो उपलब्ध	148	YBW0017871	निर्वाचक का नाम : चम्पालाल पिता का नाम: देवीलाल गृह संख्या : 21 उम्र : 42 लिंग : पुरुष	फोटो उपलब्ध
149	YBW0059725	निर्वाचक का नाम : राजु कुमार पिता का नाम: देवी लाल गृह संख्या : 21 उम्र : 36 लिंग : पुरुष	फोटो उपलब्ध	150	YBW0304907	निर्वाचक का नाम : मालती पिता का नाम: चम्पा लाल गृह संख्या : 21 उम्र : 36 लिंग : महिला	फोटो उपलब्ध	151	YBW0059733	निर्वाचक का नाम : बबली पिता का नाम: राजु गृह संख्या : 21 उम्र : 36 लिंग : महिला	फोटो उपलब्ध

152	RJ/16/130/414205
निर्वाचक का नाम : कालूराम पिता का नाम: नगजी गृह संख्या : 22 उम्र : 54 लिंग : पुरुष	फोटो उपलब्ध

153	RJ/16/130/414236
निर्वाचक का नाम : मेहता पति का नाम: कालु राम गृह संख्या : 22 उम्र : 54 लिंग : महिला	फोटो उपलब्ध

154	RJ/16/130/414245
निर्वाचक का नाम : जीवणी पति का नाम: नगजी गृह संख्या : 23 उम्र : 82 लिंग : महिला	फोटो उपलब्ध

155	RJ/16/130/414198
निर्वाचक का नाम : दलिया पिता का नाम: नगजी गृह संख्या : 23 उम्र : 53 लिंग : पुरुष	फोटो उपलब्ध

156	LJC1478692
निर्वाचक का नाम : केसिया पिता का नाम: नगजी गृह संख्या : 23 उम्र : 46 लिंग : पुरुष	फोटो उपलब्ध

157	LJC1790427
निर्वाचक का नाम : गीता पति का नाम: केसिया गृह संख्या : 23 उम्र : 42 लिंग : महिला	फोटो उपलब्ध

158	YBW1931310
निर्वाचक का नाम : गौरीशंकर सारेल पिता का नाम: केशुराम गृह संख्या : 23 उम्र : 20 लिंग : पुरुष	फोटो उपलब्ध

159	YBW1090737
निर्वाचक का नाम : रमणलाल पिता का नाम: वागजी गृह संख्या : 24 उम्र : 71 लिंग : पुरुष	फोटो उपलब्ध

160	RJ/16/130/414103
निर्वाचक का नाम : कचरी पति का नाम: रमण लाल गृह संख्या : 24 उम्र : 70 लिंग : महिला	फोटो उपलब्ध

161	YBW1846237	निर्वाचक का नाम : विक्रम पिता का नाम: बापूडा गृह संख्या : 01 उम्र : 30 लिंग : पुरुष	फोटो उपलब्ध	162	YBW1846245	निर्वाचक का नाम : शारदा सारेल पति का नाम: विक्रम गृह संख्या : 01 उम्र : 28 लिंग : महिला	फोटो उपलब्ध	163	YBW1884394	निर्वाचक का नाम : विजय पिता का नाम: कालू राम गृह संख्या : 22 उम्र : 25 लिंग : पुरुष	फोटो उपलब्ध
164	YBW1885466	निर्वाचक का नाम : गुड़िया पति का नाम: विजय गृह संख्या : 22 उम्र : 24 लिंग : महिला	फोटो उपलब्ध	165	RJ/16/130/414255	निर्वाचक का नाम : कंकु पति का नाम: धनजी गृह संख्या : 25 उम्र : 82 लिंग : महिला	फोटो उपलब्ध	166	RJ/16/130/414087	निर्वाचक का नाम : प्रभुलाल पिता का नाम: धनजी गृह संख्या : 25 उम्र : 53 लिंग : पुरुष	फोटो उपलब्ध
167	YBW0766204	निर्वाचक का नाम : लसु पिता का नाम: धनजी गृह संख्या : 25 उम्र : 50 लिंग : महिला	फोटो उपलब्ध	168	YBW0721837	निर्वाचक का नाम : काली पति का नाम: प्रभू गृह संख्या : 25 उम्र : 38 लिंग : महिला	फोटो उपलब्ध	169	RJ/16/130/414407	निर्वाचक का नाम : रकमा पिता का नाम: धनजी गृह संख्या : 26 उम्र : 60 लिंग : पुरुष	फोटो उपलब्ध
170	RJ/16/130/414235	निर्वाचक का नाम : दला पति का नाम: रकमा गृह संख्या : 26 उम्र : 57 लिंग : महिला	फोटो उपलब्ध	171	YBW1242445	निर्वाचक का नाम : वासुदेव पिता का नाम: रकमा गृह संख्या : 26 उम्र : 26 लिंग : पुरुष	फोटो उपलब्ध	172	RJ/16/130/414234	निर्वाचक का नाम : इतरी पति का नाम: रावजी गृह संख्या : 27 उम्र : 73 लिंग : महिला	फोटो उपलब्ध
173	LJC1478700	निर्वाचक का नाम : रमतु पति का नाम: रावजी गृह संख्या : 27 उम्र : 72 लिंग : महिला	फोटो उपलब्ध	174	LJC1791193	निर्वाचक का नाम : शिवशंकर पिता का नाम: रावजी गृह संख्या : 27 उम्र : 40 लिंग : पुरुष	फोटो उपलब्ध	175	LJC2034205	निर्वाचक का नाम : जयादेवी पति का नाम: शीवशंकर गृह संख्या : 27 उम्र : 38 लिंग : महिला	फोटो उपलब्ध
176	YBW0455980	निर्वाचक का नाम : प्रकाश पिता का नाम: रावजी गृह संख्या : 27 उम्र : 33 लिंग : पुरुष	फोटो उपलब्ध	177	RJ/16/130/414196	निर्वाचक का नाम : नानु राम पिता का नाम: रावजी गृह संख्या : 28 उम्र : 52 लिंग : पुरुष	फोटो उपलब्ध	178	LJC1843499	निर्वाचक का नाम : सीता पति का नाम: नानुराम गृह संख्या : 28 उम्र : 44 लिंग : महिला	फोटो उपलब्ध
179	YBW0802785	निर्वाचक का नाम : इश्वर पिता का नाम: नानू राम गृह संख्या : 28 उम्र : 29 लिंग : पुरुष	फोटो उपलब्ध	180	YBW0802793	निर्वाचक का नाम : रमिला पति का नाम: इश्वर गृह संख्या : 28 उम्र : 29 लिंग : महिला	फोटो उपलब्ध	181	LJC1790625	निर्वाचक का नाम : कमल किशोर पिता का नाम: रकमा गृह संख्या : 29 उम्र : 64 लिंग : पुरुष	फोटो उपलब्ध
182	RJ/16/130/414052	निर्वाचक का नाम : कलु पति का नाम: कमल किशोर गृह संख्या : 29 उम्र : 62 लिंग : महिला	फोटो उपलब्ध	183	LJC1478718	निर्वाचक का नाम : केसर पति का नाम: कमल किशोर गृह संख्या : 29 उम्र : 52 लिंग : महिला	फोटो उपलब्ध	184	LJC1790484	निर्वाचक का नाम : दिनेश पिता का नाम: कमलकिशोर गृह संख्या : 29 उम्र : 42 लिंग : पुरुष	फोटो उपलब्ध
185	LJC1790492	निर्वाचक का नाम : शान्ति पति का नाम: दिनेश गृह संख्या : 29 उम्र : 42 लिंग : महिला	फोटो उपलब्ध	186	YBW0365874	निर्वाचक का नाम : रमेशचन्द्र पिता का नाम: कमलकिशोर गृह संख्या : 29 उम्र : 34 लिंग : पुरुष	फोटो उपलब्ध	187	YBW0365882	निर्वाचक का नाम : राकेश चद सारेल पिता का नाम: कमलकिशोर गृह संख्या : 29 उम्र : 33 लिंग : पुरुष	फोटो उपलब्ध
188	YBW0456343	निर्वाचक का नाम : मुकेश पिता का नाम: कानजी गृह संख्या : 29 उम्र : 32 लिंग : पुरुष	फोटो उपलब्ध	189	YBW1167402	निर्वाचक का नाम : प्रियंका पति का नाम: रमेश चन्द्र गृह संख्या : 29 उम्र : 30 लिंग : महिला	फोटो उपलब्ध	190	YBW1842939	निर्वाचक का नाम : रेखा सारेल पति का नाम: राकेश चंद्र सारेल गृह संख्या : 29 उम्र : 26 लिंग : महिला	फोटो उपलब्ध

191	RJ/16/130/414158	निर्वाचक का नाम : रतनी पति का नाम: अमरू गृह संख्या : 30 उम्र : 62 लिंग : महिला	फोटो उपलब्ध	192	YBW0059626	निर्वाचक का नाम : भाणजी पिता का नाम: अमरू गृह संख्या : 30 उम्र : 35 लिंग : पुरुष	फोटो उपलब्ध	193	YBW0304949	निर्वाचक का नाम : भूला पति का नाम: भाणजी गृह संख्या : 30 उम्र : 33 लिंग : महिला	फोटो उपलब्ध
194	YBW0586669	निर्वाचक का नाम : विका पति का नाम: पंकज गृह संख्या : 30 उम्र : 31 लिंग : महिला	फोटो उपलब्ध	195	YBW0802801	निर्वाचक का नाम : केशव पिता का नाम: अमरू गृह संख्या : 30 उम्र : 30 लिंग : पुरुष	फोटो उपलब्ध	196	YBW0802819	निर्वाचक का नाम : किरपा पति का नाम: केशव गृह संख्या : 30 उम्र : 29 लिंग : महिला	फोटो उपलब्ध
197	YBW1931237	निर्वाचक का नाम : कांती लाल सारेल पिता का नाम: अमरू गृह संख्या : 30 उम्र : 25 लिंग : पुरुष	फोटो उपलब्ध	198	YBW1931385	निर्वाचक का नाम : अनीता पति का नाम: कांती लाल सारेल गृह संख्या : 30 उम्र : 23 लिंग : महिला	फोटो उपलब्ध	199	RJ/16/130/414113	निर्वाचक का नाम : पुंजा पिता का नाम: मानजी गृह संख्या : 31 उम्र : 79 लिंग : पुरुष	फोटो उपलब्ध
200	RJ/16/130/414258	निर्वाचक का नाम : इतरी पति का नाम: पुंजा गृह संख्या : 31 उम्र : 76 लिंग : महिला	फोटो उपलब्ध	201	RJ/16/130/415026	निर्वाचक का नाम : शंकर लाल पिता का नाम: पुंजा गृह संख्या : 31 उम्र : 51 लिंग : पुरुष	फोटो उपलब्ध	202	LJC1250994	निर्वाचक का नाम : दलु पति का नाम: शंकरलाल गृह संख्या : 31 उम्र : 47 लिंग : महिला	फोटो उपलब्ध
203	LJC1250000	निर्वाचक का नाम : शांतिलाल पिता का नाम: पुंजा गृह संख्या : 31 उम्र : 46 लिंग : पुरुष	फोटो उपलब्ध	204	LJC1478734	निर्वाचक का नाम : शकुन्तला पति का नाम: शान्ती लाल गृह संख्या : 31 उम्र : 44 लिंग : महिला	फोटो उपलब्ध	205	LJC1478742	निर्वाचक का नाम : बक्सु पिता का नाम: पुंजा गृह संख्या : 31 उम्र : 42 लिंग : पुरुष	फोटो उपलब्ध
206	YBW0123604	निर्वाचक का नाम : कमला देवी पति का नाम: बक्सु गृह संख्या : 31 उम्र : 37 लिंग : महिला	फोटो उपलब्ध	207	LJC1791102	निर्वाचक का नाम : बापूलाल पिता का नाम: पुंजा गृह संख्या : 31 उम्र : 35 लिंग : पुरुष	फोटो उपलब्ध	208	YBW0365890	निर्वाचक का नाम : गायत्री देवी पति का नाम: बापूलाल गृह संख्या : 31 उम्र : 32 लिंग : महिला	फोटो उपलब्ध
209	YBW0721845	निर्वाचक का नाम : राजकुमार पिता का नाम: पुंजा गृह संख्या : 31 उम्र : 30 लिंग : पुरुष	फोटो उपलब्ध	210	YBW1840867	निर्वाचक का नाम : पिका सारेल पति का नाम: राजकुमार सारेल गृह संख्या : 31 उम्र : 23 लिंग : महिला	फोटो उपलब्ध	211	YBW1781301	निर्वाचक का नाम : संजय सारेल पिता का नाम: शंकर सारेल गृह संख्या : 31 उम्र : 22 लिंग : पुरुष	फोटो उपलब्ध
212	YBW1886142	निर्वाचक का नाम : मंशा पिता का नाम: शांतिलाल गृह संख्या : 31 उम्र : 21 लिंग : महिला	फोटो उपलब्ध	213	YBW1781335	निर्वाचक का नाम : कला सारेल पति का नाम: संजय सारेल गृह संख्या : 31 उम्र : 20 लिंग : महिला	फोटो उपलब्ध	214	RJ/16/130/415046	निर्वाचक का नाम : गोतम लाल पिता का नाम: मानजी गृह संख्या : 32 उम्र : 57 लिंग : पुरुष	फोटो उपलब्ध
215	RJ/16/130/414246	निर्वाचक का नाम : जोशी पति का नाम: गोतम लाल गृह संख्या : 32 उम्र : 57 लिंग : महिला	फोटो उपलब्ध	216	LJC1844026	निर्वाचक का नाम : केशवलाल पिता का नाम: गोतमलाल गृह संख्या : 32 उम्र : 42 लिंग : पुरुष	फोटो उपलब्ध	217	LJC1843614	निर्वाचक का नाम : दुर्गा पति का नाम: केशवलाल गृह संख्या : 32 उम्र : 40 लिंग : महिला	फोटो उपलब्ध
218	YBW0365825	निर्वाचक का नाम : शान्तिलाल पिता का नाम: वेजा गृह संख्या : 32 उम्र : 36 लिंग : पुरुष	फोटो उपलब्ध	219	RJ/16/130/414208	निर्वाचक का नाम : कालु पिता का नाम: दुदिया गृह संख्या : 33 उम्र : 60 लिंग : पुरुष	फोटो उपलब्ध	220	RJ/16/130/414003	निर्वाचक का नाम : सुरदा पति का नाम: कालु गृह संख्या : 33 उम्र : 59 लिंग : महिला	फोटो उपलब्ध

221	YBW1090745	निर्वाचक का नाम : भरत लाल मईडा पिता का नाम: कालुराम गृह संख्या : 33 उम्र : 27 लिंग : पुरुष	फोटो उपलब्ध	222	YBW1090752	निर्वाचक का नाम : मंजू पति का नाम: भरत गृह संख्या : 33 उम्र : 27 लिंग : महिला	फोटो उपलब्ध	223	LJC1250018	निर्वाचक का नाम : मैना पति का नाम: जीवा गृह संख्या : 34 उम्र : 47 लिंग : महिला	फोटो उपलब्ध
224	RJ/16/130/414168	निर्वाचक का नाम : शम्भुडा पिता का नाम: नाथिया गृह संख्या : 35 उम्र : 68 लिंग : पुरुष	फोटो उपलब्ध	225	RJ/16/130/414154	निर्वाचक का नाम : नागरी पति का नाम: शम्भुडा गृह संख्या : 35 उम्र : 67 लिंग : महिला	फोटो उपलब्ध	226	LJC1250117	निर्वाचक का नाम : रमेश पिता का नाम: शम्भुडा गृह संख्या : 35 उम्र : 44 लिंग : पुरुष	फोटो उपलब्ध
227	LJC1478759	निर्वाचक का नाम : शान्तिलाल पिता का नाम: शम्भुडा गृह संख्या : 35 उम्र : 41 लिंग : पुरुष	फोटो उपलब्ध	228	YBW0530063	निर्वाचक का नाम : मन्सादेवी पति का नाम: रमेश गृह संख्या : 35 उम्र : 37 लिंग : महिला	फोटो उपलब्ध	229	YBW0802835	निर्वाचक का नाम : काली पति का नाम: शान्ति गृह संख्या : 35 उम्र : 37 लिंग : महिला	फोटो उपलब्ध
230	YBW0802850	निर्वाचक का नाम : कंकु पति का नाम: सुख लाल गृह संख्या : 35 उम्र : 32 लिंग : महिला	फोटो उपलब्ध	231	YBW0802843	निर्वाचक का नाम : सुखलाल शामुनद पिता का नाम: शम्भुडा गृह संख्या : 35 उम्र : 32 लिंग : पुरुष	फोटो उपलब्ध	232	YBW1090760	निर्वाचक का नाम : मोहन मईडा पिता का नाम: शम्भुडा गृह संख्या : 35 उम्र : 29 लिंग : पुरुष	फोटो उपलब्ध
233	YBW1090778	निर्वाचक का नाम : पुष्पा पति का नाम: मोहन लाल मईडा गृह संख्या : 35 उम्र : 28 लिंग : महिला	फोटो उपलब्ध	234	LJC1790732	निर्वाचक का नाम : केसरी पति का नाम: नारायण गृह संख्या : 36 उम्र : 44 लिंग : महिला	फोटो उपलब्ध	235	LJC1250986	निर्वाचक का नाम : नरदा पति का नाम: केसीया गृह संख्या : 37 उम्र : 56 लिंग : महिला	फोटो उपलब्ध
236	YBW1479450	निर्वाचक का नाम : रखमा पिता का नाम: केशिया गृह संख्या : 37 उम्र : 27 लिंग : पुरुष	फोटो उपलब्ध	237	RJ/16/130/414377	निर्वाचक का नाम : रूपा पिता का नाम: वेस्ता गृह संख्या : 38 उम्र : 65 लिंग : पुरुष	फोटो उपलब्ध	238	RJ/16/130/414321	निर्वाचक का नाम : रूपां पति का नाम: रूपा गृह संख्या : 38 उम्र : 64 लिंग : महिला	फोटो उपलब्ध
239	YBW0059428	निर्वाचक का नाम : नारायणी पति का नाम: दिनेश गृह संख्या : 38 उम्र : 37 लिंग : महिला	फोटो उपलब्ध	240	YBW0059378	निर्वाचक का नाम : दिनेश पिता का नाम: रूपा गृह संख्या : 38 उम्र : 35 लिंग : पुरुष	फोटो उपलब्ध	241	YBW0232348	निर्वाचक का नाम : सन्तोष पिता का नाम: रूपा गृह संख्या : 38 उम्र : 34 लिंग : पुरुष	फोटो उपलब्ध
242	YBW1167394	निर्वाचक का नाम : मंजू पति का नाम: कल्पेश गृह संख्या : 38 उम्र : 29 लिंग : महिला	फोटो उपलब्ध	243	YBW1314467	निर्वाचक का नाम : कल्पेश पिता का नाम: रूपा गृह संख्या : 38 उम्र : 28 लिंग : पुरुष	फोटो उपलब्ध	244	RJ/16/130/414274	निर्वाचक का नाम : नारायण पिता का नाम: वेस्ता गृह संख्या : 39 उम्र : 61 लिंग : पुरुष	फोटो उपलब्ध
245	RJ/16/130/414281	निर्वाचक का नाम : लीलावती पति का नाम: नारायण गृह संख्या : 39 उम्र : 61 लिंग : महिला	फोटो उपलब्ध	246	YBW0456004	निर्वाचक का नाम : अनिल पिता का नाम: नारायण गृह संख्या : 39 उम्र : 34 लिंग : पुरुष	फोटो उपलब्ध	247	YBW0802868	निर्वाचक का नाम : प्रियंका पति का नाम: अनिल गृह संख्या : 39 उम्र : 32 लिंग : महिला	फोटो उपलब्ध
248	YBW1090786	निर्वाचक का नाम : महेश पिता का नाम: नारायण सारेल गृह संख्या : 39 उम्र : 28 लिंग : पुरुष	फोटो उपलब्ध	249	RJ/16/130/414346	निर्वाचक का नाम : भारता पिता का नाम: वेस्ता गृह संख्या : 40 उम्र : 56 लिंग : पुरुष	फोटो उपलब्ध	250	RJ/16/130/414427	निर्वाचक का नाम : लाली पति का नाम: भारता गृह संख्या : 40 उम्र : 54 लिंग : महिला	फोटो उपलब्ध

251 निर्वाचक का नाम : पिंदू पिता का नाम: भारता गृह संख्या : 40 उम्र : 29 लिंग : पुरुष	YBW1316546 फोटो उपलब्ध	252 निर्वाचक का नाम : सविता पति का नाम: पिंदू गृह संख्या : 40 उम्र : 29 लिंग : महिला	YBW0842617 फोटो उपलब्ध	253 निर्वाचक का नाम : बापूलाल सारेल पिता का नाम: भरता गृह संख्या : 40 उम्र : 22 लिंग : पुरुष	YBW1885805 फोटो उपलब्ध
254 निर्वाचक का नाम : पायल पति का नाम: बापूलाल सारेल गृह संख्या : 40 उम्र : 20 लिंग : महिला	YBW1885342 फोटो उपलब्ध	255 निर्वाचक का नाम : प्रभु लाल पिता का नाम: नाजी गृह संख्या : 41 उम्र : 57 लिंग : पुरुष	RJ/16/130/414420 फोटो उपलब्ध	256 निर्वाचक का नाम : पारी पति का नाम: प्रभु लाल गृह संख्या : 41 उम्र : 56 लिंग : महिला	RJ/16/130/414238 फोटो उपलब्ध
257 निर्वाचक का नाम : बापुड़ा पिता का नाम: बालकृष्ण गृह संख्या : 41 उम्र : 36 लिंग : पुरुष	YBW1846781 फोटो उपलब्ध	258 निर्वाचक का नाम : राजू पति का नाम: मांगी लाल गृह संख्या : 41 उम्र : 30 लिंग : महिला	YBW1877661 फोटो उपलब्ध	259 निर्वाचक का नाम : मांगी लाल पिता का नाम: प्रभु गृह संख्या : 41 उम्र : 29 लिंग : पुरुष	YBW0802876 फोटो उपलब्ध
260 निर्वाचक का नाम : सागर सारेल पिता का नाम: प्रभुलाल सारेल गृह संख्या : 41 उम्र : 21 लिंग : पुरुष	YBW1797786 फोटो उपलब्ध	261 निर्वाचक का नाम : खुमडा पिता का नाम: पुंजा गृह संख्या : 43 उम्र : 91 लिंग : पुरुष	RJ/16/130/414358 फोटो उपलब्ध	262 निर्वाचक का नाम : रूपा पति का नाम: खुमडा गृह संख्या : 43 उम्र : 91 लिंग : महिला	RJ/16/130/414416 फोटो उपलब्ध
263 निर्वाचक का नाम : नारायण पिता का नाम: खुमडा गृह संख्या : 43 उम्र : 46 लिंग : पुरुष	LJC1478775 फोटो उपलब्ध	264 निर्वाचक का नाम : गिरधा पति का नाम: नारायण गृह संख्या : 43 उम्र : 44 लिंग : महिला	LJC1478783 फोटो उपलब्ध	265 निर्वाचक का नाम : कमला सारेल पति का नाम: संजय सारेल गृह संख्या : 43 उम्र : 24 लिंग : महिला	YBW1556331 फोटो उपलब्ध
266 निर्वाचक का नाम : संजय सारेल पिता का नाम: नारायण सारेल गृह संख्या : 43 उम्र : 24 लिंग : पुरुष	YBW1563063 फोटो उपलब्ध	267 निर्वाचक का नाम : विकास सारेल पिता का नाम: नारायण गृह संख्या : 43 उम्र : 22 लिंग : पुरुष	YBW1584309 फोटो उपलब्ध	268 निर्वाचक का नाम : विरिया पिता का नाम: खुमडा गृह संख्या : 44 उम्र : 71 लिंग : पुरुष	RJ/16/130/414308 फोटो उपलब्ध
269 निर्वाचक का नाम : वेस्ती पति का नाम: विरिया गृह संख्या : 44 उम्र : 63 लिंग : महिला	RJ/16/130/414323 फोटो उपलब्ध	270 निर्वाचक का नाम : मुको पिता का नाम: विरिमा गृह संख्या : 44 उम्र : 32 लिंग : पुरुष	YBW0721852 फोटो उपलब्ध	271 निर्वाचक का नाम : दीपचंद पिता का नाम: विरिमा गृह संख्या : 44 उम्र : 31 लिंग : पुरुष	YBW0721878 फोटो उपलब्ध
272 निर्वाचक का नाम : ममता पति का नाम: मुकेश गृह संख्या : 44 उम्र : 30 लिंग : महिला	YBW0721860 फोटो उपलब्ध	273 निर्वाचक का नाम : लीला पति का नाम: दीपचंद गृह संख्या : 44 उम्र : 30 लिंग : महिला	YBW1479377 फोटो उपलब्ध	274 निर्वाचक का नाम : कस्तुरी पति का नाम: शंकर गृह संख्या : 45 उम्र : 54 लिंग : महिला	RJ/16/130/414247 फोटो उपलब्ध
275 निर्वाचक का नाम : शंकर पिता का नाम: खुमडा गृह संख्या : 45 उम्र : 54 लिंग : पुरुष	RJ/16/130/414357 फोटो उपलब्ध	276 निर्वाचक का नाम : खूश्बा सारेल अन्य: विनोद सारेल गृह संख्या : 45 उम्र : 25 लिंग : पुरुष	YBW1680578 फोटो उपलब्ध	277 निर्वाचक का नाम : विनोद सारेल पिता का नाम: शंकर सारेल गृह संख्या : 45 उम्र : 22 लिंग : पुरुष	YBW1667500 फोटो उपलब्ध
278 निर्वाचक का नाम : बापुडा पिता का नाम: धुलिया गृह संख्या : 46 उम्र : 68 लिंग : पुरुष	RJ/16/130/414374 फोटो उपलब्ध	279 निर्वाचक का नाम : काली पति का नाम: बापुडा गृह संख्या : 46 उम्र : 67 लिंग : महिला	RJ/16/130/414296 फोटो उपलब्ध	280 निर्वाचक का नाम : गौतम पिता का नाम: बापुडा गृह संख्या : 46 उम्र : 31 लिंग : पुरुष	YBW0721886 फोटो उपलब्ध

281	YBW0721894	निर्वाचक का नाम : शारदा पति का नाम: गौतम गृह संख्या : 46 उम्र : 31 लिंग : महिला	फोटो उपलब्ध	282	YBW1807551	निर्वाचक का नाम : सुसा सारेल पति का नाम: जीवराज सारेल गृह संख्या : 46 उम्र : 28 लिंग : महिला	फोटो उपलब्ध	283	YBW1807460	निर्वाचक का नाम : जीवराज सारेल पिता का नाम: बापूडा गृह संख्या : 46 उम्र : 25 लिंग : पुरुष	फोटो उपलब्ध
284	RJ/16/130/414340	निर्वाचक का नाम : मईली पति का नाम: भैमजी गृह संख्या : 47 उम्र : 80 लिंग : महिला	फोटो उपलब्ध	285	YBW0456012	निर्वाचक का नाम : कलु पति का नाम: प्रभुलाल गृह संख्या : 47 उम्र : 33 लिंग : महिला	फोटो उपलब्ध	286	LJC1250952	निर्वाचक का नाम : वेस्ता पिता का नाम: बरिया गृह संख्या : 48 उम्र : 77 लिंग : पुरुष	फोटो उपलब्ध
287	RJ/16/130/414032	निर्वाचक का नाम : कंकुडी पति का नाम: वेस्ता गृह संख्या : 48 उम्र : 72 लिंग : महिला	फोटो उपलब्ध	288	LJC1478791	निर्वाचक का नाम : कालिया पिता का नाम: वेस्ता गृह संख्या : 48 उम्र : 45 लिंग : पुरुष	फोटो उपलब्ध	289	LJC1478809	निर्वाचक का नाम : हिरा पति का नाम: कालिया गृह संख्या : 48 उम्र : 44 लिंग : महिला	फोटो उपलब्ध
290	LJC2035111	निर्वाचक का नाम : गटिया पिता का नाम: वेस्ता गृह संख्या : 48 उम्र : 37 लिंग : पुरुष	फोटो उपलब्ध	291	YBW0341438	निर्वाचक का नाम : नैना पति का नाम: गटिया गृह संख्या : 48 उम्र : 37 लिंग : महिला	फोटो उपलब्ध	292	RJ/16/130/414315	निर्वाचक का नाम : जीवा पति का नाम: भीमजी गृह संख्या : 50 उम्र : 74 लिंग : महिला	फोटो उपलब्ध
293	LJC1478817	निर्वाचक का नाम : शम्भुलाल पिता का नाम: भीमजी गृह संख्या : 50 उम्र : 45 लिंग : पुरुष	फोटो उपलब्ध	294	LJC1842749	निर्वाचक का नाम : गवरी पति का नाम: मंगलू गृह संख्या : 50 उम्र : 42 लिंग : महिला	फोटो उपलब्ध	295	LJC1478825	निर्वाचक का नाम : मंगलू पिता का नाम: भीमजी गृह संख्या : 50 उम्र : 42 लिंग : पुरुष	फोटो उपलब्ध
296	RJ/16/130/414335	निर्वाचक का नाम : दरिया पति का नाम: जीवा गृह संख्या : 51 उम्र : 59 लिंग : महिला	फोटो उपलब्ध	297	YBW1929298	निर्वाचक का नाम : जीवा पिता का नाम: खोमला गृह संख्या : 51 उम्र : 59 लिंग : पुरुष	फोटो उपलब्ध	298	YBW0304824	निर्वाचक का नाम : पपू कुमार पिता का नाम: जिवत राम गृह संख्या : 51 उम्र : 35 लिंग : पुरुष	फोटो उपलब्ध
299	LJC1478833	निर्वाचक का नाम : कचरू पिता का नाम: दोला गृह संख्या : 52 उम्र : 53 लिंग : पुरुष	फोटो उपलब्ध	300	LJC1478858	निर्वाचक का नाम : रावजी पिता का नाम: खेमला गृह संख्या : 52 उम्र : 50 लिंग : पुरुष	फोटो उपलब्ध	301	LJC1478866	निर्वाचक का नाम : लाली पति का नाम: रावजी गृह संख्या : 52 उम्र : 43 लिंग : महिला	फोटो उपलब्ध
302	LJC1842947	निर्वाचक का नाम : सुकणा पति का नाम: कचरू गृह संख्या : 52 उम्र : 40 लिंग : महिला	फोटो उपलब्ध	303	RJ/16/130/415009	निर्वाचक का नाम : राम चन्द पिता का नाम: धुलिया गृह संख्या : 53 उम्र : 54 लिंग : पुरुष	फोटो उपलब्ध	304	RJ/16/130/414155	निर्वाचक का नाम : सुका पति का नाम: रामचन्द्र गृह संख्या : 53 उम्र : 52 लिंग : महिला	फोटो उपलब्ध
305	YBW0536441	निर्वाचक का नाम : वेजा पिता का नाम: रामचंद्र गृह संख्या : 53 उम्र : 32 लिंग : पुरुष	फोटो उपलब्ध	306	YBW0536458	निर्वाचक का नाम : संगीता पति का नाम: वेजा गृह संख्या : 53 उम्र : 31 लिंग : महिला	फोटो उपलब्ध	307	RJ/16/130/414458	निर्वाचक का नाम : जीवा पिता का नाम: करमा गृह संख्या : 54 उम्र : 59 लिंग : पुरुष	फोटो उपलब्ध
308	RJ/16/130/414116	निर्वाचक का नाम : सविता पति का नाम: गौतम गृह संख्या : 55 उम्र : 65 लिंग : महिला	फोटो उपलब्ध	309	LJC1478874	निर्वाचक का नाम : बापुलाल पिता का नाम: गौतम गृह संख्या : 55 उम्र : 42 लिंग : पुरुष	फोटो उपलब्ध	310	YBW0456038	निर्वाचक का नाम : सविता पति का नाम: बापुलाल गृह संख्या : 55 उम्र : 33 लिंग : महिला	फोटो उपलब्ध

311	YBW0456046	निर्वाचक का नाम : मोहन लाल सारेल पिता का नाम: गौतम लाल सारेल गृह संख्या : 55 उम्र : 33 लिंग : पुरुष	फोटो उपलब्ध	312	YBW0586768	निर्वाचक का नाम : संगीता पति का नाम: अनिल गृह संख्या : 55 उम्र : 31 लिंग : महिला	फोटो उपलब्ध	313	YBW1680685	निर्वाचक का नाम : सीमा सारेल पति का नाम: मोहनलाल सारेल गृह संख्या : 55 उम्र : 30 लिंग : महिला	फोटो उपलब्ध
314	YBW1090802	निर्वाचक का नाम : गंगा पिता का नाम: गौतम लाल सारेल गृह संख्या : 55 उम्र : 29 लिंग : महिला	फोटो उपलब्ध	315	YBW1090810	निर्वाचक का नाम : जितेन्द्र पिता का नाम: गौतम लाल गृह संख्या : 55 उम्र : 27 लिंग : पुरुष	फोटो उपलब्ध	316	RJ/16/130/415044	निर्वाचक का नाम : फुलजी पिता का नाम: रंगजी गृह संख्या : 56 उम्र : 58 लिंग : पुरुष	फोटो उपलब्ध
317	RJ/16/130/414049	निर्वाचक का नाम : सौवना पति का नाम: फुलजी गृह संख्या : 56 उम्र : 57 लिंग : महिला	फोटो उपलब्ध	318	LJC1478882	निर्वाचक का नाम : राजेश पिता का नाम: फुलजी गृह संख्या : 56 उम्र : 38 लिंग : पुरुष	फोटो उपलब्ध	319	YBW1090828	निर्वाचक का नाम : सविता पति का नाम: राजेश गृह संख्या : 56 उम्र : 30 लिंग : महिला	फोटो उपलब्ध
320	YBW1090836	निर्वाचक का नाम : परमेश्वर पिता का नाम: फुलजी गृह संख्या : 56 उम्र : 27 लिंग : पुरुष	फोटो उपलब्ध	321	YBW0124248	निर्वाचक का नाम : कन्हैया लाल पिता का नाम: रकमा गृह संख्या : 57 उम्र : 66 लिंग : पुरुष	फोटो उपलब्ध	322	RJ/16/130/414055	निर्वाचक का नाम : लक्ष्मी पति का नाम: कन्हैया लाल गृह संख्या : 57 उम्र : 65 लिंग : महिला	फोटो उपलब्ध
323	YBW0341446	निर्वाचक का नाम : गीता पति का नाम: मुकेश चन्द्र गृह संख्या : 57 उम्र : 39 लिंग : महिला	फोटो उपलब्ध	324	YBW0059618	निर्वाचक का नाम : ईश्वरलाल पिता का नाम: कन्हैयालाल गृह संख्या : 57 उम्र : 35 लिंग : पुरुष	फोटो उपलब्ध	325	YBW0456053	निर्वाचक का नाम : मुकेश पिता का नाम: कन्हैया गृह संख्या : 57 उम्र : 34 लिंग : पुरुष	फोटो उपलब्ध
326	YBW2012441	निर्वाचक का नाम : मन्शा नीनामा पति का नाम: ईश्वर लाल गृह संख्या : 57 उम्र : 32 लिंग : महिला	फोटो उपलब्ध	327	YBW1090844	निर्वाचक का नाम : गोविन्द पिता का नाम: कन्हैया लाल गृह संख्या : 57 उम्र : 27 लिंग : पुरुष	फोटो उपलब्ध	328	YBW1881556	निर्वाचक का नाम : रसिता डामोर पति का नाम: गोविन्द गृह संख्या : 57 उम्र : 23 लिंग : महिला	फोटो उपलब्ध
329	RJ/16/130/414396	निर्वाचक का नाम : नाथु लाल पिता का नाम: रकमा गृह संख्या : 58 उम्र : 58 लिंग : पुरुष	फोटो उपलब्ध	330	RJ/16/130/414422	निर्वाचक का नाम : बसन्ती पति का नाम: नाथु लाल गृह संख्या : 58 उम्र : 56 लिंग : महिला	फोटो उपलब्ध	331	YBW0802884	निर्वाचक का नाम : पंकज पिता का नाम: नाथू गृह संख्या : 58 उम्र : 30 लिंग : पुरुष	फोटो उपलब्ध
332	YBW1707603	निर्वाचक का नाम : रितेश सारेल पिता का नाम: नाथूलाल सारेल गृह संख्या : 58 उम्र : 28 लिंग : पुरुष	फोटो उपलब्ध	333	YBW1707579	निर्वाचक का नाम : कविता डामोर पति का नाम: रितेश सारेल गृह संख्या : 58 उम्र : 24 लिंग : महिला	फोटो उपलब्ध	334	RJ/16/130/414423	निर्वाचक का नाम : प्रभु लाल पिता का नाम: रकमा गृह संख्या : 59 उम्र : 53 लिंग : पुरुष	फोटो उपलब्ध
335	LJC1478890	निर्वाचक का नाम : सोनी पति का नाम: प्रभुलाल गृह संख्या : 59 उम्र : 45 लिंग : महिला	फोटो उपलब्ध	336	LJC2034171	निर्वाचक का नाम : कचरू लाल पिता का नाम: रूकमा गृह संख्या : 59 उम्र : 36 लिंग : पुरुष	फोटो उपलब्ध	337	YBW0530089	निर्वाचक का नाम : सीमा देवी पति का नाम: कचरूलाल गृह संख्या : 59 उम्र : 36 लिंग : महिला	फोटो उपलब्ध
338	YBW1559921	निर्वाचक का नाम : कमलेश सारेल पिता का नाम: प्रभु लाल सारेल गृह संख्या : 59 उम्र : 23 लिंग : पुरुष	फोटो उपलब्ध	339	YBW1883727	निर्वाचक का नाम : मन्शा कुमारी पिता का नाम: प्रभुलाल गृह संख्या : 59 उम्र : 22 लिंग : महिला	फोटो उपलब्ध	340	LJC1478908	निर्वाचक का नाम : वेलजी पिता का नाम: वालेंग गृह संख्या : 60 उम्र : 54 लिंग : पुरुष	फोटो उपलब्ध

341	LJC1649458	निर्वाचक का नाम : अम्बा पति का नाम: वेलजी गृह संख्या : 60 उम्र : 48 लिंग : महिला	फोटो उपलब्ध	342	YBW1980598	निर्वाचक का नाम : संतोष सारेल पिता का नाम: वेलजी गृह संख्या : 60 उम्र : 28 लिंग : पुरुष	फोटो उपलब्ध	343	YBW1980523	निर्वाचक का नाम : लक्ष्मण सारेल पिता का नाम: वेलजी गृह संख्या : 60 उम्र : 23 लिंग : पुरुष	फोटो उपलब्ध
344	RJ/16/130/415045	निर्वाचक का नाम : वालेंग पिता का नाम: गोतिया गृह संख्या : 61 उम्र : 86 लिंग : पुरुष	फोटो उपलब्ध	345	RJ/16/130/414404	निर्वाचक का नाम : हिरा लाल पिता का नाम: वालेंग गृह संख्या : 61 उम्र : 52 लिंग : पुरुष	फोटो उपलब्ध	346	LJC1843218	निर्वाचक का नाम : इतरी पति का नाम: हीरालाल गृह संख्या : 61 उम्र : 44 लिंग : महिला	फोटो उपलब्ध
347	YBW0304766	निर्वाचक का नाम : सुखलाल पिता का नाम: वालेंग गृह संख्या : 61 उम्र : 33 लिंग : पुरुष	फोटो उपलब्ध	348	RJ/16/130/414424	निर्वाचक का नाम : लाल चन्दर पिता का नाम: वालेंग गृह संख्या : 62 उम्र : 56 लिंग : पुरुष	फोटो उपलब्ध	349	LJC2034197	निर्वाचक का नाम : दुर्गा पति का नाम: लालचंद गृह संख्या : 62 उम्र : 49 लिंग : महिला	फोटो उपलब्ध
350	RJ/16/130/414054	निर्वाचक का नाम : लाली पति का नाम: नरू गृह संख्या : 63 उम्र : 80 लिंग : महिला	फोटो उपलब्ध	351	RJ/16/130/414446	निर्वाचक का नाम : भुल्की पति का नाम: वेलजी गृह संख्या : 63 उम्र : 54 लिंग : महिला	फोटो उपलब्ध	352	LJC1250034	निर्वाचक का नाम : गोतम पिता का नाम: नरू गृह संख्या : 63 उम्र : 47 लिंग : पुरुष	फोटो उपलब्ध
353	LJC1250042	निर्वाचक का नाम : नारायण पिता का नाम: नरू गृह संख्या : 63 उम्र : 45 लिंग : पुरुष	फोटो उपलब्ध	354	LJC1478916	निर्वाचक का नाम : मीरा पति का नाम: गोतम गृह संख्या : 63 उम्र : 44 लिंग : महिला	फोटो उपलब्ध	355	YBW0530097	निर्वाचक का नाम : मीना पति का नाम: बापुलाल गृह संख्या : 63 उम्र : 36 लिंग : महिला	फोटो उपलब्ध
356	YBW0530105	निर्वाचक का नाम : बापुलाल पिता का नाम: नरू गृह संख्या : 63 उम्र : 35 लिंग : पुरुष	फोटो उपलब्ध	357	YBW0721902	निर्वाचक का नाम : मीरा पति का नाम: नारायण गृह संख्या : 63 उम्र : 31 लिंग : महिला	फोटो उपलब्ध	358	YBW1314350	निर्वाचक का नाम : दिनेश पिता का नाम: वेलजी गृह संख्या : 63 उम्र : 30 लिंग : पुरुष	फोटो उपलब्ध
359	RJ/16/130/414405	निर्वाचक का नाम : जीवतराम पिता का नाम: नरू गृह संख्या : 64 उम्र : 56 लिंग : पुरुष	फोटो उपलब्ध	360	RJ/16/130/414050	निर्वाचक का नाम : कमला पति का नाम: जीवतराम गृह संख्या : 64 उम्र : 54 लिंग : महिला	फोटो उपलब्ध	361	YBW0802892	निर्वाचक का नाम : विकास पिता का नाम: जीवत राम गृह संख्या : 64 उम्र : 29 लिंग : पुरुष	फोटो उपलब्ध
362	LJC1250945	निर्वाचक का नाम : विजय लाल पिता का नाम: नरू गृह संख्या : 65 उम्र : 53 लिंग : पुरुष	फोटो उपलब्ध	363	LJC1250026	निर्वाचक का नाम : नारायणी पति का नाम: विजय लाल गृह संख्या : 65 उम्र : 47 लिंग : महिला	फोटो उपलब्ध	364	RJ/16/130/414192	निर्वाचक का नाम : नगा पिता का नाम: चोखला गृह संख्या : 66 उम्र : 86 लिंग : पुरुष	फोटो उपलब्ध
365	RJ/16/130/414163	निर्वाचक का नाम : केसरी पति का नाम: नगा गृह संख्या : 66 उम्र : 85 लिंग : महिला	फोटो उपलब्ध	366	YBW0341453	निर्वाचक का नाम : कालिया पिता का नाम: नगा गृह संख्या : 66 उम्र : 47 लिंग : पुरुष	फोटो उपलब्ध	367	LJC1478932	निर्वाचक का नाम : कान्तिलाल पिता का नाम: नगा गृह संख्या : 66 उम्र : 44 लिंग : पुरुष	फोटो उपलब्ध
368	LJC1478940	निर्वाचक का नाम : सोहनलाल पिता का नाम: नगा गृह संख्या : 66 उम्र : 42 लिंग : पुरुष	फोटो उपलब्ध	369	YBW0365908	निर्वाचक का नाम : कंकु पति का नाम: कान्ति गृह संख्या : 66 उम्र : 41 लिंग : महिला	फोटो उपलब्ध	370	YBW0341461	निर्वाचक का नाम : इन्द्रा पति का नाम: सोहनलाल गृह संख्या : 66 उम्र : 36 लिंग : महिला	फोटो उपलब्ध

371	RJ/16/130/414051	निर्वाचक का नाम : नानकी पति का नाम: रकमा गृह संख्या : 67 उम्र : 76 लिंग : महिला	फोटो उपलब्ध	372	YBW0497420	निर्वाचक का नाम : गणेश पिता का नाम: रकमा गृह संख्या : 67 उम्र : 34 लिंग : पुरुष	फोटो उपलब्ध	373	YBW0536466	निर्वाचक का नाम : रमीला पति का नाम: गणेश गृह संख्या : 67 उम्र : 32 लिंग : महिला	फोटो उपलब्ध
374	RJ/16/130/414425	निर्वाचक का नाम : रामा पिता का नाम: उदिया गृह संख्या : 68 उम्र : 68 लिंग : पुरुष	फोटो उपलब्ध	375	RJ/16/130/414394	निर्वाचक का नाम : कमतु पति का नाम: रामा गृह संख्या : 68 उम्र : 66 लिंग : महिला	फोटो उपलब्ध	376	LJC1478957	निर्वाचक का नाम : प्रभु लाल पिता का नाम: रामा गृह संख्या : 68 उम्र : 43 लिंग : पुरुष	फोटो उपलब्ध
377	YBW0017889	निर्वाचक का नाम : कान्ती पति का नाम: प्रभुलाल गृह संख्या : 68 उम्र : 43 लिंग : महिला	फोटो उपलब्ध	378	YBW0059634	निर्वाचक का नाम : मुकेशचन्द्र पिता का नाम: रामा गृह संख्या : 68 उम्र : 35 लिंग : पुरुष	फोटो उपलब्ध	379	YBW0456061	निर्वाचक का नाम : बापुडी पति का नाम: मुकेश गृह संख्या : 68 उम्र : 35 लिंग : महिला	फोटो उपलब्ध
380	YBW1915800	निर्वाचक का नाम : संजय निनामा पिता का नाम: प्रभुलाल निनामा गृह संख्या : 68 उम्र : 20 लिंग : पुरुष	फोटो उपलब्ध	381	YBW1928563	निर्वाचक का नाम : कलावती निनामा पिता का नाम: प्रभुलाल निनामा गृह संख्या : 68 उम्र : 20 लिंग : महिला	फोटो उपलब्ध	382	RJ/16/130/414344	निर्वाचक का नाम : चतुरा पिता का नाम: उदिया गृह संख्या : 69 उम्र : 62 लिंग : पुरुष	फोटो उपलब्ध
383	RJ/16/130/414291	निर्वाचक का नाम : मीरं पति का नाम: चतुरा गृह संख्या : 69 उम्र : 61 लिंग : महिला	फोटो उपलब्ध	384	YBW0059642	निर्वाचक का नाम : मोहन लाल पिता का नाम: चतुरा गृह संख्या : 69 उम्र : 35 लिंग : पुरुष	फोटो उपलब्ध	385	YBW0456079	निर्वाचक का नाम : मन्तु पति का नाम: मोहन गृह संख्या : 69 उम्र : 33 लिंग : महिला	फोटो उपलब्ध
386	YBW1090869	निर्वाचक का नाम : राजु निनामा पिता का नाम: चतुरा निनामा गृह संख्या : 69 उम्र : 27 लिंग : पुरुष	फोटो उपलब्ध	387	YBW1909183	निर्वाचक का नाम : पारी निनामा पति का नाम: राजु निनामा गृह संख्या : 69 उम्र : 22 लिंग : महिला	फोटो उपलब्ध	388	RJ/16/130/414373	निर्वाचक का नाम : उदिया पिता का नाम: हेरजी गृह संख्या : 70 उम्र : 92 लिंग : पुरुष	फोटो उपलब्ध
389	RJ/16/130/414330	निर्वाचक का नाम : लक्ष्मी पति का नाम: मईला गृह संख्या : 70 उम्र : 54 लिंग : महिला	फोटो उपलब्ध	390	RJ/16/130/415036	निर्वाचक का नाम : शान्ति लाल पिता का नाम: तोला राम गृह संख्या : 71 उम्र : 52 लिंग : पुरुष	फोटो उपलब्ध	391	RJ/16/130/415035	निर्वाचक का नाम : वेस्ती पति का नाम: शान्ति लाल गृह संख्या : 71 उम्र : 52 लिंग : महिला	फोटो उपलब्ध
392	YBW1167378	निर्वाचक का नाम : लक्ष्मी पति का नाम: आशीष गृह संख्या : 71 उम्र : 36 लिंग : महिला	फोटो उपलब्ध	393	YBW1536564	निर्वाचक का नाम : ऋतिक सारेल पिता का नाम: शांति लाल गृह संख्या : 71 उम्र : 24 लिंग : पुरुष	फोटो उपलब्ध	394	RJ/16/130/414214	निर्वाचक का नाम : वजी पति का नाम: लालू गृह संख्या : 72 उम्र : 60 लिंग : महिला	फोटो उपलब्ध
395	YBW1316322	निर्वाचक का नाम : मोहन पिता का नाम: लालू गृह संख्या : 72 उम्र : 29 लिंग : पुरुष	फोटो उपलब्ध	396	YBW1315456	निर्वाचक का नाम : संगीता पति का नाम: मोहन गृह संख्या : 72 उम्र : 28 लिंग : महिला	फोटो उपलब्ध	397	RJ/16/130/414173	निर्वाचक का नाम : कालु पिता का नाम: देवजी गृह संख्या : 73 उम्र : 86 लिंग : पुरुष	फोटो उपलब्ध
398	RJ/16/130/414426	निर्वाचक का नाम : कडवी पति का नाम: कालु गृह संख्या : 73 उम्र : 85 लिंग : महिला	फोटो उपलब्ध	399	LJC1250091	निर्वाचक का नाम : सूर्यशंकर पिता का नाम: कालु गृह संख्या : 73 उम्र : 44 लिंग : पुरुष	फोटो उपलब्ध	400	LJC1843382	निर्वाचक का नाम : केसरी पति का नाम: सूर्यशंकर गृह संख्या : 73 उम्र : 42 लिंग : महिला	फोटो उपलब्ध

401 निर्वाचक का नाम : पप्पु पिता का नाम: कालू गृह संख्या : 73 उम्र : 35 लिंग : पुरुष	YBW0059600 फोटो उपलब्ध	402 निर्वाचक का नाम : लक्ष्मी मईडा पिता का नाम: सूर्यशंकर गृह संख्या : 73 उम्र : 20 लिंग : महिला	YBW1928803 फोटो उपलब्ध	403 निर्वाचक का नाम : केसर पति का नाम: धुलजी गृह संख्या : 75 उम्र : 62 लिंग : महिला	RJ/16/130/414280 फोटो उपलब्ध
404 निर्वाचक का नाम : हरिया पिता का नाम: धुलाजी गृह संख्या : 75 उम्र : 26 लिंग : पुरुष	YBW1206341 फोटो उपलब्ध	405 निर्वाचक का नाम : नानुराम पिता का नाम: वागुडिय गृह संख्या : 76 उम्र : 59 लिंग : पुरुष	RJ/16/130/414094 फोटो उपलब्ध	406 निर्वाचक का नाम : काली पति का नाम: नानुराम गृह संख्या : 76 उम्र : 56 लिंग : महिला	RJ/16/130/414226 फोटो उपलब्ध
407 निर्वाचक का नाम : शीला पति का नाम: जीवतराम गृह संख्या : 76 उम्र : 39 लिंग : महिला	YBW1167360 फोटो उपलब्ध	408 निर्वाचक का नाम : जीवतराम पिता का नाम: नानुराम गृह संख्या : 76 उम्र : 35 लिंग : पुरुष	YBW0456087 फोटो उपलब्ध	409 निर्वाचक का नाम : मनोहर सारेल पिता का नाम: नानुराम सारेल गृह संख्या : 76 उम्र : 24 लिंग : पुरुष	YBW1818376 फोटो उपलब्ध
410 निर्वाचक का नाम : हमीरा पिता का नाम: बदिया गृह संख्या : 77 उम्र : 71 लिंग : पुरुष	LJC1478999 फोटो उपलब्ध	411 निर्वाचक का नाम : हकरी पति का नाम: हमीरा गृह संख्या : 77 उम्र : 69 लिंग : महिला	RJ/16/130/414277 फोटो उपलब्ध	412 निर्वाचक का नाम : रामचन्द्र पिता का नाम: हमीरा गृह संख्या : 77 उम्र : 39 लिंग : पुरुष	LJC2034098 फोटो उपलब्ध
413 निर्वाचक का नाम : गीता पति का नाम: रामचंद्र गृह संख्या : 77 उम्र : 34 लिंग : महिला	YBW0586685 फोटो उपलब्ध	414 निर्वाचक का नाम : भूरा लाल पिता का नाम: हमीरा गृह संख्या : 77 उम्र : 33 लिंग : पुरुष	YBW0427443 फोटो उपलब्ध	415 निर्वाचक का नाम : भुरी पति का नाम: वेस्ता गृह संख्या : 78 उम्र : 90 लिंग : महिला	RJ/16/130/414283 फोटो उपलब्ध
416 निर्वाचक का नाम : रामा पिता का नाम: वेस्ता गृह संख्या : 78 उम्र : 52 लिंग : पुरुष	RJ/16/130/414369 फोटो उपलब्ध	417 निर्वाचक का नाम : रमतु पति का नाम: रामा गृह संख्या : 78 उम्र : 50 लिंग : महिला	LJC1791003 फोटो उपलब्ध	418 निर्वाचक का नाम : कालु राम पिता का नाम: हलिया गृह संख्या : 79 उम्र : 76 लिंग : पुरुष	RJ/16/130/414174 फोटो उपलब्ध
419 निर्वाचक का नाम : खोमली पति का नाम: वागला गृह संख्या : 80 उम्र : 80 लिंग : महिला	RJ/16/130/414293 फोटो उपलब्ध	420 निर्वाचक का नाम : सविता पति का नाम: मावजी गृह संख्या : 80 उम्र : 44 लिंग : महिला	LJC1842665 फोटो उपलब्ध	421 निर्वाचक का नाम : मावजी पिता का नाम: वागला गृह संख्या : 80 उम्र : 42 लिंग : पुरुष	LJC1479013 फोटो उपलब्ध
422 निर्वाचक का नाम : वरसंग पिता का नाम: वागला गृह संख्या : 80 उम्र : 33 लिंग : पुरुष	YBW0427435 फोटो उपलब्ध	423 निर्वाचक का नाम : सोनम पति का नाम: यशपाल गृह संख्या : 80 उम्र : 32 लिंग : महिला	YBW0366021 फोटो उपलब्ध	424 निर्वाचक का नाम : आशा पति का नाम: वरसंग गृह संख्या : 80 उम्र : 32 लिंग : महिला	YBW0456095 फोटो उपलब्ध
425 निर्वाचक का नाम : पप्पू सारेल पिता का नाम: मावजी सारेल गृह संख्या : 80 उम्र : 23 लिंग : पुरुष	YBW1938364 फोटो उपलब्ध	426 निर्वाचक का नाम : राजिया पिता का नाम: वागला गृह संख्या : 81 उम्र : 55 लिंग : पुरुष	RJ/16/130/414429 फोटो उपलब्ध	427 निर्वाचक का नाम : कान्ता पति का नाम: राजिया गृह संख्या : 81 उम्र : 53 लिंग : महिला	RJ/16/130/414430 फोटो उपलब्ध
428 निर्वाचक का नाम : विकास पिता का नाम: राजिया गृह संख्या : 81 उम्र : 29 लिंग : पुरुष	YBW1315464 फोटो उपलब्ध	429 निर्वाचक का नाम : नारायण पति का नाम: विकास गृह संख्या : 81 उम्र : 28 लिंग : महिला	YBW1280007 फोटो उपलब्ध	430 निर्वाचक का नाम : मणिलाल पिता का नाम: रजिया गृह संख्या : 81 उम्र : 27 लिंग : पुरुष	YBW1280015 फोटो उपलब्ध

431	YBW1935683	निर्वाचक का नाम : अनीता पति का नाम: मणिलाल सारेल गृह संख्या : 81 उम्र : 23 लिंग : महिला	फोटो उपलब्ध	432	RJ/16/130/414329	निर्वाचक का नाम : धावरी पति का नाम: जालमा गृह संख्या : 82 उम्र : 85 लिंग : महिला	फोटो उपलब्ध	433	RJ/16/130/414332	निर्वाचक का नाम : बापुडा पिता का नाम: जालमा गृह संख्या : 82 उम्र : 54 लिंग : पुरुष	फोटो उपलब्ध
434	LJC1479021	निर्वाचक का नाम : लक्ष्मी पति का नाम: बापुडी गृह संख्या : 82 उम्र : 49 लिंग : महिला	फोटो उपलब्ध	435	YBW1167352	निर्वाचक का नाम : पंकज पिता का नाम: बापूलाल गृह संख्या : 82 उम्र : 27 लिंग : पुरुष	फोटो उपलब्ध	436	YBW1969963	निर्वाचक का नाम : शंकर पिता का नाम: जालमा गृह संख्या : 83 उम्र : 61 लिंग : पुरुष	फोटो उपलब्ध
437	RJ/16/130/414431	निर्वाचक का नाम : सुकणा पति का नाम: शंकर गृह संख्या : 83 उम्र : 55 लिंग : महिला	फोटो उपलब्ध	438	RJ/16/130/414372	निर्वाचक का नाम : केरंग पिता का नाम: जालमा गृह संख्या : 84 उम्र : 61 लिंग : पुरुष	फोटो उपलब्ध	439	RJ/16/130/414328	निर्वाचक का नाम : नागरी पति का नाम: केरंग गृह संख्या : 84 उम्र : 60 लिंग : महिला	फोटो उपलब्ध
440	YBW0802900	निर्वाचक का नाम : नीमा पति का नाम: गट्टू लाल गृह संख्या : 84 उम्र : 33 लिंग : महिला	फोटो उपलब्ध	441	YBW1682574	निर्वाचक का नाम : चिटु सारेल पिता का नाम: अशोक सारेल गृह संख्या : 84 उम्र : 22 लिंग : पुरुष	फोटो उपलब्ध	442	YBW0365916	निर्वाचक का नाम : गट्टूलाल पिता का नाम: केरंग गृह संख्या : 85 उम्र : 32 लिंग : पुरुष	फोटो उपलब्ध
443	RJ/16/130/414325	निर्वाचक का नाम : लक्ष्मण पिता का नाम: वजिया गृह संख्या : 86 उम्र : 72 लिंग : पुरुष	फोटो उपलब्ध	444	LJC1479039	निर्वाचक का नाम : कमला पति का नाम: लक्ष्मण गृह संख्या : 86 उम्र : 71 लिंग : महिला	फोटो उपलब्ध	445	LJC1479047	निर्वाचक का नाम : मन्सु पति का नाम: लक्ष्मण गृह संख्या : 86 उम्र : 66 लिंग : महिला	फोटो उपलब्ध
446	LJC1479054	निर्वाचक का नाम : राजेन्द्र पिता का नाम: लक्ष्मण गृह संख्या : 86 उम्र : 44 लिंग : पुरुष	फोटो उपलब्ध	447	YBW0355289	निर्वाचक का नाम : राधी पति का नाम: राजेन्द्र गृह संख्या : 86 उम्र : 36 लिंग : महिला	फोटो उपलब्ध	448	YBW0365924	निर्वाचक का नाम : कालिया पिता का नाम: लक्ष्मण गृह संख्या : 86 उम्र : 36 लिंग : पुरुष	फोटो उपलब्ध
449	YBW0123356	निर्वाचक का नाम : वासुदेव पिता का नाम: लक्ष्मणलाल गृह संख्या : 86 उम्र : 35 लिंग : पुरुष	फोटो उपलब्ध	450	YBW0123380	निर्वाचक का नाम : विकासचन्द्र पिता का नाम: लक्ष्मण गृह संख्या : 86 उम्र : 33 लिंग : पुरुष	फोटो उपलब्ध	451	YBW0365940	निर्वाचक का नाम : राधी पति का नाम: वासुदेव गृह संख्या : 86 उम्र : 32 लिंग : महिला	फोटो उपलब्ध
452	YBW0721910	निर्वाचक का नाम : सतू पति का नाम: कालिया गृह संख्या : 86 उम्र : 31 लिंग : महिला	फोटो उपलब्ध	453	YBW0721928	निर्वाचक का नाम : ईश्वरलाल पिता का नाम: लक्ष्मण गृह संख्या : 86 उम्र : 31 लिंग : पुरुष	फोटो उपलब्ध	454	YBW2026235	निर्वाचक का नाम : सकीना सारेल पति का नाम: ईश्वर लाल सारेल गृह संख्या : 86 उम्र : 24 लिंग : महिला	फोटो उपलब्ध
455	RJ/16/130/414249	निर्वाचक का नाम : मैना पति का नाम: राजेन्द्र कुमार गृह संख्या : 87 उम्र : 53 लिंग : महिला	फोटो उपलब्ध	456	YBW0365932	निर्वाचक का नाम : गिरधा पति का नाम: विकासचन्द्र गृह संख्या : 87 उम्र : 37 लिंग : महिला	फोटो उपलब्ध	457	YBW1090877	निर्वाचक का नाम : सुनिल पिता का नाम: राजेंद्र गृह संख्या : 87 उम्र : 27 लिंग : पुरुष	फोटो उपलब्ध
458	YBW1884568	निर्वाचक का नाम : पंकज सारेल पिता का नाम: राजेंद्र सारेल गृह संख्या : 87 उम्र : 20 लिंग : पुरुष	फोटो उपलब्ध	459	YBW1959519	निर्वाचक का नाम : सीताराम सारेल पिता का नाम: राजेंद्र सारेल गृह संख्या : 87 उम्र : 20 लिंग : पुरुष	फोटो उपलब्ध	460	RJ/16/130/414229	निर्वाचक का नाम : फणकी पति का नाम: मोतिया गृह संख्या : 88 उम्र : 86 लिंग : महिला	फोटो उपलब्ध

461 निर्वाचक का नाम : कैलाश पिता का नाम: मोतिया गृह संख्या : 88 उम्र : 49 लिंग : पुरुष	LJC1479070 फोटो उपलब्ध	462 निर्वाचक का नाम : काली पिता का नाम: कैलाश गृह संख्या : 88 उम्र : 47 लिंग : महिला	LJC1250059 फोटो उपलब्ध	463 निर्वाचक का नाम : गजेन्द्र पिता का नाम: मोतीया गृह संख्या : 88 उम्र : 38 लिंग : पुरुष	LJC2035095 फोटो उपलब्ध
464 निर्वाचक का नाम : सुका पति का नाम: गजेन्द्र कुमार गृह संख्या : 88 उम्र : 38 लिंग : महिला	LJC2035103 फोटो उपलब्ध	465 निर्वाचक का नाम : होकमा पिता का नाम: गौतम गृह संख्या : 89 उम्र : 76 लिंग : पुरुष	YBW1840818 फोटो उपलब्ध	466 निर्वाचक का नाम : गंगा पति का नाम: होकमा गृह संख्या : 89 उम्र : 72 लिंग : महिला	RJ/16/130/414250 फोटो उपलब्ध
467 निर्वाचक का नाम : तोली पति का नाम: पप्पू गृह संख्या : 89 उम्र : 33 लिंग : महिला	YBW1167345 फोटो उपलब्ध	468 निर्वाचक का नाम : पप्पू पिता का नाम: होकमा गृह संख्या : 89 उम्र : 31 लिंग : पुरुष	YBW0721936 फोटो उपलब्ध	469 निर्वाचक का नाम : रमेश सारेल पिता का नाम: होकमा गृह संख्या : 89 उम्र : 20 लिंग : पुरुष	YBW1944578 फोटो उपलब्ध
470 निर्वाचक का नाम : कोयरी पति का नाम: गोतम गृह संख्या : 90 उम्र : 89 लिंग : महिला	RJ/16/130/414342 फोटो उपलब्ध	471 निर्वाचक का नाम : रकमा पिता का नाम: गोतम गृह संख्या : 90 उम्र : 56 लिंग : पुरुष	RJ/16/130/414334 फोटो उपलब्ध	472 निर्वाचक का नाम : धुली पति का नाम: रकमा गृह संख्या : 90 उम्र : 53 लिंग : महिला	RJ/16/130/414393 फोटो उपलब्ध
473 निर्वाचक का नाम : कंकू पति का नाम: मोहन सारेल गृह संख्या : 90 उम्र : 30 लिंग : महिला	YBW1904507 फोटो उपलब्ध	474 निर्वाचक का नाम : मोहन सारेल पिता का नाम: रकमा सारेल गृह संख्या : 90 उम्र : 28 लिंग : पुरुष	YBW1906072 फोटो उपलब्ध	475 निर्वाचक का नाम : लक्ष्मण पिता का नाम: कमजी गृह संख्या : 91 उम्र : 34 लिंग : पुरुष	YBW0721944 फोटो उपलब्ध
476 निर्वाचक का नाम : सीता पति का नाम: लक्ष्मण गृह संख्या : 91 उम्र : 33 लिंग : महिला	YBW0721951 फोटो उपलब्ध	477 निर्वाचक का नाम : लक्ष्मी पति का नाम: हुकिया गृह संख्या : 92 उम्र : 56 लिंग : महिला	RJ/16/130/414472 फोटो उपलब्ध	478 निर्वाचक का नाम : हुकिया पिता का नाम: गोतम गृह संख्या : 92 उम्र : 54 लिंग : पुरुष	RJ/16/130/414318 फोटो उपलब्ध
479 निर्वाचक का नाम : हकरू सारेल पिता का नाम: हीरा सारेल गृह संख्या : 92 उम्र : 29 लिंग : पुरुष	YBW1825355 फोटो उपलब्ध	480 निर्वाचक का नाम : सुमित्रा सारेल पति का नाम: हकरू सारेल गृह संख्या : 92 उम्र : 23 लिंग : महिला	YBW1868959 फोटो उपलब्ध	481 निर्वाचक का नाम : लक्ष्मण सारेल पिता का नाम: हुकिया सारेल गृह संख्या : 92 उम्र : 21 लिंग : पुरुष	YBW1825645 फोटो उपलब्ध
482 निर्वाचक का नाम : वालेंग पिता का नाम: बढिया गृह संख्या : 93 उम्र : 72 लिंग : पुरुष	RJ/16/130/414123 फोटो उपलब्ध	483 निर्वाचक का नाम : भुलकी पति का नाम: वालेंग गृह संख्या : 93 उम्र : 70 लिंग : महिला	RJ/16/130/414228 फोटो उपलब्ध	484 निर्वाचक का नाम : भगवतीलाल पिता का नाम: वालेंग गृह संख्या : 93 उम्र : 34 लिंग : पुरुष	YBW0341479 फोटो उपलब्ध
485 निर्वाचक का नाम : लाली पति का नाम: भगवती गृह संख्या : 93 उम्र : 34 लिंग : महिला	YBW0536474 फोटो उपलब्ध	486 निर्वाचक का नाम : ललिता पति का नाम: रितेश गृह संख्या : 93 उम्र : 29 लिंग : महिला	YBW1090885 फोटो उपलब्ध	487 निर्वाचक का नाम : मनसा पति का नाम: पंकज गृह संख्या : 93 उम्र : 23 लिंग : महिला	YBW1882307 फोटो उपलब्ध
488 निर्वाचक का नाम : पंकज पिता का नाम: वालेंग गृह संख्या : 93 उम्र : 23 लिंग : पुरुष	YBW1953223 फोटो उपलब्ध	489 निर्वाचक का नाम : मलु पिता का नाम: बढिया गृह संख्या : 94 उम्र : 63 लिंग : पुरुष	RJ/16/130/414090 फोटो उपलब्ध	490 निर्वाचक का नाम : बसन्ती पति का नाम: मलु गृह संख्या : 94 उम्र : 61 लिंग : महिला	RJ/16/130/414227 फोटो उपलब्ध

491	YBW0536482	निर्वाचक का नाम : केला पति का नाम: नारायण गृह संख्या : 94 उम्र : 33 लिंग : महिला	फोटो उपलब्ध	492	YBW0536490	निर्वाचक का नाम : अमृत पति का नाम: लक्ष्मण गृह संख्या : 94 उम्र : 33 लिंग : महिला	फोटो उपलब्ध	493	YBW0721969	निर्वाचक का नाम : नारायणलाल पिता का नाम: मलू गृह संख्या : 94 उम्र : 33 लिंग : पुरुष	फोटो उपलब्ध
494	YBW0721977	निर्वाचक का नाम : लक्ष्मण पिता का नाम: मलू गृह संख्या : 94 उम्र : 32 लिंग : पुरुष	फोटो उपलब्ध	495	YBW0721985	निर्वाचक का नाम : रमेश पिता का नाम: मलू गृह संख्या : 94 उम्र : 31 लिंग : पुरुष	फोटो उपलब्ध	496	YBW1090901	निर्वाचक का नाम : अनीता पति का नाम: रमेश गृह संख्या : 94 उम्र : 29 लिंग : महिला	फोटो उपलब्ध
497	LJC1479104	निर्वाचक का नाम : लक्ष्मी पति का नाम: शंकर गृह संख्या : 95 उम्र : 59 लिंग : महिला	फोटो उपलब्ध	498	YBW2041556	निर्वाचक का नाम : शंकर पिता का नाम: हकरा गृह संख्या : 95 उम्र : 59 लिंग : पुरुष	फोटो उपलब्ध	499	YBW1881317	निर्वाचक का नाम : सीमा पिता का नाम: शंकर लाल गृह संख्या : 95 उम्र : 20 लिंग : महिला	फोटो उपलब्ध
500	RJ/16/130/414187	निर्वाचक का नाम : थावरा पिता का नाम: बदिद्या गृह संख्या : 96 उम्र : 85 लिंग : पुरुष	फोटो उपलब्ध	501	RJ/16/130/414286	निर्वाचक का नाम : काली पति का नाम: थावरा गृह संख्या : 96 उम्र : 84 लिंग : महिला	फोटो उपलब्ध	502	LJC1479112	निर्वाचक का नाम : कालूराम पिता का नाम: थावरा गृह संख्या : 96 उम्र : 44 लिंग : पुरुष	फोटो उपलब्ध
503	LJC1479120	निर्वाचक का नाम : मोती पति का नाम: कालूराम गृह संख्या : 96 उम्र : 43 लिंग : महिला	फोटो उपलब्ध	504	YBW1824697	निर्वाचक का नाम : प्रियंका निनामा पिता का नाम: कालूराम निनामा गृह संख्या : 96 उम्र : 21 लिंग : महिला	फोटो उपलब्ध	505	YBW1955731	निर्वाचक का नाम : महिपाल निनामा पिता का नाम: कालूराम निनामा गृह संख्या : 96 उम्र : 20 लिंग : पुरुष	फोटो उपलब्ध
506	RJ/16/130/414432	निर्वाचक का नाम : सेजु पति का नाम: केरंग गृह संख्या : 97 उम्र : 59 लिंग : महिला	फोटो उपलब्ध	507	YBW2014777	निर्वाचक का नाम : लक्ष्मी कुमारी पति का नाम: विक्रम सिंह निनामा गृह संख्या : 97 उम्र : 26 लिंग : महिला	फोटो उपलब्ध	508	YBW1849496	निर्वाचक का नाम : सुनीता निनामा पति का नाम: राजमल निनामा गृह संख्या : 97 उम्र : 24 लिंग : महिला	फोटो उपलब्ध
509	RJ/16/130/414204	निर्वाचक का नाम : मंगलू पिता का नाम: बदिद्या गृह संख्या : 98 उम्र : 72 लिंग : पुरुष	फोटो उपलब्ध	510	RJ/16/130/414098	निर्वाचक का नाम : दरिया पति का नाम: मंगलू गृह संख्या : 98 उम्र : 70 लिंग : महिला	फोटो उपलब्ध	511	YBW0059519	निर्वाचक का नाम : गडू पिता का नाम: मंगलू गृह संख्या : 98 उम्र : 42 लिंग : पुरुष	फोटो उपलब्ध
512	YBW1090919	निर्वाचक का नाम : विनोद पिता का नाम: मंगलू गृह संख्या : 98 उम्र : 27 लिंग : पुरुष	फोटो उपलब्ध	513	YBW1090927	निर्वाचक का नाम : मन्जु पति का नाम: प्रकाश गृह संख्या : 132 उम्र : 29 लिंग : महिला	फोटो उपलब्ध	514	YBW1090943	निर्वाचक का नाम : दोला सारेल पिता का नाम: कानजी गृह संख्या : 152 उम्र : 34 लिंग : पुरुष	फोटो उपलब्ध
515	YBW0802777	निर्वाचक का नाम : सुशीला पति का नाम: कांति गृह संख्या : 180 उम्र : 33 लिंग : महिला	फोटो उपलब्ध	516	YBW1886084	निर्वाचक का नाम : जीवा पति का नाम: अनिल गृह संख्या : 192 उम्र : 29 लिंग : महिला	फोटो उपलब्ध	517	YBW1971506	निर्वाचक का नाम : गौतमलाल मईडा पिता का नाम: जीवा गृह संख्या : 243 उम्र : 24 लिंग : पुरुष	फोटो उपलब्ध
518	YBW1206382	निर्वाचक का नाम : सुनील पिता का नाम: लालचंद गृह संख्या : 284 उम्र : 27 लिंग : पुरुष	फोटो उपलब्ध	519	YBW1539758	निर्वाचक का नाम : सीमा पति का नाम: सुनील गृह संख्या : 284 उम्र : 27 लिंग : महिला	फोटो उपलब्ध	520	YBW1279991	निर्वाचक का नाम : जमना पिता का नाम: विकास गृह संख्या : 303 उम्र : 33 लिंग : महिला	फोटो उपलब्ध

521	YBW1280023
निर्वाचक का नाम : अशोक पिता का नाम: केरेग गृह संख्या : ३७३ उम्र : 31 लिंग : पुरुष	फोटो उपलब्ध

522	YBW1280031
निर्वाचक का नाम : दिनेश पिता का नाम: केरेग गृह संख्या : 373 उम्र : 26 लिंग : पुरुष	फोटो उपलब्ध

523	YBW1167311
निर्वाचक का नाम : राजेश पिता का नाम: रूपजी गृह संख्या : 597 उम्र : 27 लिंग : पुरुष	फोटो उपलब्ध

524	YBW0456103	निर्वाचक का नाम : विक्रम सिंह निनामा पिता का नाम: केरेग गृह संख्या : 97 उम्र : 31 लिंग : पुरुष	फोटो उपलब्ध	525	RJ/16/130/415006	निर्वाचक का नाम : नानका पिता का नाम: गोतम गृह संख्या : 100 उम्र : 57 लिंग : पुरुष	फोटो उपलब्ध	526	LJC1842848	निर्वाचक का नाम : सुरजमल पिता का नाम: गोतन गृह संख्या : 100 उम्र : 42 लिंग : पुरुष	फोटो उपलब्ध
527	LJC1842939	निर्वाचक का नाम : राजू पति का नाम: नानका गृह संख्या : 100 उम्र : 42 लिंग : महिला	फोटो उपलब्ध	528	RJ/16/130/414093	निर्वाचक का नाम : गणेश पिता का नाम: धारजी गृह संख्या : 101 उम्र : 52 लिंग : पुरुष	फोटो उपलब्ध	529	LJC1791029	निर्वाचक का नाम : रमेशचन्द्र पिता का नाम: धारजी गृह संख्या : 101 उम्र : 44 लिंग : पुरुष	फोटो उपलब्ध
530	LJC1479146	निर्वाचक का नाम : जोशीकुमार पिता का नाम: धारजी गृह संख्या : 101 उम्र : 42 लिंग : पुरुष	फोटो उपलब्ध	531	YBW0721993	निर्वाचक का नाम : पुष्पा पति का नाम: रमेश गृह संख्या : 101 उम्र : 35 लिंग : महिला	फोटो उपलब्ध	532	YBW0365957	निर्वाचक का नाम : इन्द्रा पति का नाम: गणेश गृह संख्या : 101 उम्र : 34 लिंग : महिला	फोटो उपलब्ध
533	YBW0586792	निर्वाचक का नाम : सुशीला पति का नाम: जोशी गृह संख्या : 101 उम्र : 34 लिंग : महिला	फोटो उपलब्ध	534	RJ/16/130/414388	निर्वाचक का नाम : शंकर लाल पिता का नाम: कचरू गृह संख्या : 102 उम्र : 61 लिंग : पुरुष	फोटो उपलब्ध	535	RJ/16/130/414360	निर्वाचक का नाम : रतन पति का नाम: शंकर लाल गृह संख्या : 102 उम्र : 60 लिंग : महिला	फोटो उपलब्ध
536	YBW0586800	निर्वाचक का नाम : राकेश पिता का नाम: शंकर गृह संख्या : 102 उम्र : 33 लिंग : पुरुष	फोटो उपलब्ध	537	YBW1090950	निर्वाचक का नाम : पंकज सारेल पिता का नाम: शंकर लाल गृह संख्या : 102 उम्र : 28 लिंग : पुरुष	फोटो उपलब्ध	538	LJC2033868	निर्वाचक का नाम : फुलकी पति का नाम: कालिया गृह संख्या : 105 उम्र : 49 लिंग : महिला	फोटो उपलब्ध
539	LJC2034239	निर्वाचक का नाम : मोहन पिता का नाम: पुनिया गृह संख्या : 105 उम्र : 44 लिंग : पुरुष	फोटो उपलब्ध	540	LJC2034213	निर्वाचक का नाम : दरिया पति का नाम: मोहन गृह संख्या : 105 उम्र : 44 लिंग : महिला	फोटो उपलब्ध	541	YBW1822436	निर्वाचक का नाम : सुनील सारेल पिता का नाम: मोहन सारेल गृह संख्या : 105 उम्र : 20 लिंग : पुरुष	फोटो उपलब्ध
542	RJ/16/130/414044	निर्वाचक का नाम : कालिया पिता का नाम: पुनिया गृह संख्या : 106 उम्र : 61 लिंग : पुरुष	फोटो उपलब्ध	543	RJ/16/130/414056	निर्वाचक का नाम : हकरी पति का नाम: कालिया गृह संख्या : 106 उम्र : 56 लिंग : महिला	फोटो उपलब्ध	544	YBW1436575	निर्वाचक का नाम : सुमन कुमारी पिता का नाम: भारत सिंह गृह संख्या : 106 उम्र : 28 लिंग : महिला	फोटो उपलब्ध
545	YBW1929306	निर्वाचक का नाम : गलबी पति का नाम: रावजी गृह संख्या : 107 उम्र : 59 लिंग : महिला	फोटो उपलब्ध	546	LJC2035079	निर्वाचक का नाम : बापुलाल पिता का नाम: रंगजी गृह संख्या : 107 उम्र : 43 लिंग : पुरुष	फोटो उपलब्ध	547	RJ/16/130/414036	निर्वाचक का नाम : रूपा पिता का नाम: हिरजी गृह संख्या : 108 उम्र : 71 लिंग : पुरुष	फोटो उपलब्ध
548	RJ/16/130/414105	निर्वाचक का नाम : धावरी पति का नाम: रूपा गृह संख्या : 108 उम्र : 68 लिंग : महिला	फोटो उपलब्ध	549	LJC2034064	निर्वाचक का नाम : राजकुमार पिता का नाम: रूपा गृह संख्या : 108 उम्र : 42 लिंग : पुरुष	फोटो उपलब्ध	550	LJC2033934	निर्वाचक का नाम : सविता पति का नाम: राजकुमार गृह संख्या : 108 उम्र : 42 लिंग : महिला	फोटो उपलब्ध
551	YBW1956028	निर्वाचक का नाम : आकाश सारेल पिता का नाम: राजकुमार सारेल गृह संख्या : 108 उम्र : 20 लिंग : पुरुष	फोटो उपलब्ध	552	YBW0059485	निर्वाचक का नाम : इन्द्रा पति का नाम: मानसिंह गृह संख्या : 109 उम्र : 42 लिंग : महिला	फोटो उपलब्ध	553	YBW0059709	निर्वाचक का नाम : मानसिंह पिता का नाम: नानका गृह संख्या : 109 उम्र : 42 लिंग : पुरुष	फोटो उपलब्ध

554	RJ/16/130/415027	निर्वाचक का नाम : भेरिया पिता का नाम: रंगजी गृह संख्या : 110 उम्र : 66 लिंग : पुरुष	फोटो उपलब्ध	555	RJ/16/130/414023	निर्वाचक का नाम : भुलकी पति का नाम: भेरिया गृह संख्या : 110 उम्र : 60 लिंग : महिला	फोटो उपलब्ध	556	YBW0365973	निर्वाचक का नाम : ललीता पति का नाम: नरसिंग गृह संख्या : 110 उम्र : 37 लिंग : महिला	फोटो उपलब्ध
557	YBW0365965	निर्वाचक का नाम : नरसिंग पिता का नाम: नानका गृह संख्या : 110 उम्र : 34 लिंग : पुरुष	फोटो उपलब्ध	558	RJ/16/130/414162	निर्वाचक का नाम : चोखली पति का नाम: बसन्तलाल गृह संख्या : 111 उम्र : 71 लिंग : महिला	फोटो उपलब्ध	559	LJC2035012	निर्वाचक का नाम : जवरी पति का नाम: विठला गृह संख्या : 111 उम्र : 45 लिंग : महिला	फोटो उपलब्ध
560	LJC2034999	निर्वाचक का नाम : विठला पिता का नाम: वेस्ता गृह संख्या : 111 उम्र : 43 लिंग : पुरुष	फोटो उपलब्ध	561	YBW0355693	निर्वाचक का नाम : राजकुमार पिता का नाम: बसन्तलाल गृह संख्या : 111 उम्र : 42 लिंग : पुरुष	फोटो उपलब्ध	562	LJC2035087	निर्वाचक का नाम : शम्भुड़ी पति का नाम: राज कुमार गृह संख्या : 111 उम्र : 40 लिंग : महिला	फोटो उपलब्ध
563	YBW0365981	निर्वाचक का नाम : गजेन्द्र पिता का नाम: भेरिया गृह संख्या : 111 उम्र : 35 लिंग : पुरुष	फोटो उपलब्ध	564	YBW2025575	निर्वाचक का नाम : रीना पति का नाम: गजेन्द्र गृह संख्या : 111 उम्र : 30 लिंग : महिला	फोटो उपलब्ध	565	YBW1868876	निर्वाचक का नाम : वजा सारेल पति का नाम: पिन्दू सारेल गृह संख्या : 111 उम्र : 25 लिंग : महिला	फोटो उपलब्ध
566	YBW1868843	निर्वाचक का नाम : पिन्दू सारेल पिता का नाम: विठला सारेल गृह संख्या : 111 उम्र : 24 लिंग : पुरुष	फोटो उपलब्ध	567	YBW1371228	निर्वाचक का नाम : प्रकाश पिता का नाम: भोगजी गृह संख्या : 129 उम्र : 25 लिंग : पुरुष	फोटो उपलब्ध	568	YBW1929314	निर्वाचक का नाम : हुमला पिता का नाम: भोगजी गृह संख्या : 155 उम्र : 52 लिंग : पुरुष	फोटो उपलब्ध
569	YBW1090968	निर्वाचक का नाम : सूरज पति का नाम: नागजी गृह संख्या : 211 उम्र : 68 लिंग : महिला	फोटो उपलब्ध	570	YBW1090976	निर्वाचक का नाम : सतीश सारेल पिता का नाम: शंकरलाल गृह संख्या : 217 उम्र : 27 लिंग : पुरुष	फोटो उपलब्ध	571	YBW1574870	निर्वाचक का नाम : आलोक सारेल पिता का नाम: कांतिलाल सारेल गृह संख्या : 221 उम्र : 22 लिंग : पुरुष	फोटो उपलब्ध
572	YBW1881267	निर्वाचक का नाम : रेखा पति का नाम: संजय सारेल गृह संख्या : 222 उम्र : 28 लिंग : महिला	फोटो उपलब्ध	573	YBW1436633	निर्वाचक का नाम : संजय पिता का नाम: भारत गृह संख्या : 222 उम्र : 25 लिंग : पुरुष	फोटो उपलब्ध	574	YBW1949320	निर्वाचक का नाम : पूजा भगोरा पति का नाम: रितेश सारेल गृह संख्या : सोमपुर उम्र : 21 लिंग : महिला	फोटो उपलब्ध

575	YBW0121277	निर्वाचक का नाम : दिनेशचन्द्र पिता का नाम: हकरू गृह संख्या : 13 उम्र : 35 लिंग : पुरुष	फोटो उपलब्ध	576	YBW1090984	निर्वाचक का नाम : गोतम लाल पिता का नाम: रावजी गृह संख्या : 107 उम्र : 30 लिंग : पुरुष	फोटो उपलब्ध	577	YBW0456111	निर्वाचक का नाम : वासुदेव पिता का नाम: भेरीया गृह संख्या : 110 उम्र : 33 लिंग : पुरुष	फोटो उपलब्ध
578	YBW1314483	निर्वाचक का नाम : सुखलाल पिता का नाम: कानजी गृह संख्या : 110 उम्र : 30 लिंग : पुरुष	फोटो उपलब्ध	579	YBW1314475	निर्वाचक का नाम : संगीता पति का नाम: भेरिया गृह संख्या : 110 उम्र : 29 लिंग : महिला	फोटो उपलब्ध	580	RJ/16/130/414096	निर्वाचक का नाम : धीरिया पिता का नाम: गलबा गृह संख्या : 112 उम्र : 56 लिंग : पुरुष	फोटो उपलब्ध
581	LJC2033876	निर्वाचक का नाम : रकमा पति का नाम: धीरिया गृह संख्या : 112 उम्र : 44 लिंग : महिला	फोटो उपलब्ध	582	RJ/16/130/414126	निर्वाचक का नाम : हवजी पिता का नाम: हरजी गृह संख्या : 113 उम्र : 57 लिंग : पुरुष	फोटो उपलब्ध	583	RJ/16/130/414210	निर्वाचक का नाम : कमला पति का नाम: हवजी गृह संख्या : 113 उम्र : 54 लिंग : महिला	फोटो उपलब्ध
584	YBW0722017	निर्वाचक का नाम : गटूलाल पिता का नाम: हवजी गृह संख्या : 113 उम्र : 30 लिंग : पुरुष	फोटो उपलब्ध	585	YBW1167337	निर्वाचक का नाम : भुरालाल पिता का नाम: हवजी गृह संख्या : 113 उम्र : 27 लिंग : पुरुष	फोटो उपलब्ध	586	YBW1888452	निर्वाचक का नाम : पूजा पति का नाम: भुरालाल गृह संख्या : 113 उम्र : 21 लिंग : महिला	फोटो उपलब्ध
587	RJ/16/130/414122	निर्वाचक का नाम : वेस्ती पति का नाम: हरजी गृह संख्या : 114 उम्र : 86 लिंग : महिला	फोटो उपलब्ध	588	LJC1790724	निर्वाचक का नाम : कालिया पिता का नाम: हरजी गृह संख्या : 114 उम्र : 45 लिंग : पुरुष	फोटो उपलब्ध	589	LJC2034312	निर्वाचक का नाम : सुरदा पति का नाम: कालिया गृह संख्या : 114 उम्र : 45 लिंग : महिला	फोटो उपलब्ध
590	RJ/16/130/414287	निर्वाचक का नाम : नाकुडा पिता का नाम: थावरा गृह संख्या : 115 उम्र : 82 लिंग : पुरुष	फोटो उपलब्ध	591	YBW2015501	निर्वाचक का नाम : कमला पति का नाम: नाकुडा गृह संख्या : 115 उम्र : 70 लिंग : महिला	फोटो उपलब्ध	592	LJC2033967	निर्वाचक का नाम : पूंजी पति का नाम: शान्तिलाल गृह संख्या : 115 उम्र : 47 लिंग : महिला	फोटो उपलब्ध
593	LJC1790708	निर्वाचक का नाम : शान्तिलाल पिता का नाम: नाकुडा गृह संख्या : 115 उम्र : 44 लिंग : पुरुष	फोटो उपलब्ध	594	YBW2017606	निर्वाचक का नाम : कालू पिता का नाम: नाकुडा गृह संख्या : 115 उम्र : 26 लिंग : पुरुष	फोटो उपलब्ध	595	RJ/16/130/414081	निर्वाचक का नाम : बापु लाल पिता का नाम: रंगजी गृह संख्या : 116 उम्र : 56 लिंग : पुरुष	फोटो उपलब्ध
596	RJ/16/130/414150	निर्वाचक का नाम : सूर्या पति का नाम: बापु लाल गृह संख्या : 116 उम्र : 54 लिंग : महिला	फोटो उपलब्ध	597	YBW0722025	निर्वाचक का नाम : रीना पिता का नाम: बापूलाल गृह संख्या : 116 उम्र : 32 लिंग : महिला	फोटो उपलब्ध	598	RJ/16/130/414038	निर्वाचक का नाम : रंगजी पिता का नाम: फुलिया गृह संख्या : 117 उम्र : 90 लिंग : पुरुष	फोटो उपलब्ध
599	RJ/16/130/414059	निर्वाचक का नाम : गोती पति का नाम: रंगजी गृह संख्या : 117 उम्र : 86 लिंग : महिला	फोटो उपलब्ध	600	YBW0232165	निर्वाचक का नाम : समसु पति का नाम: कालूराम गृह संख्या : 117 उम्र : 43 लिंग : महिला	फोटो उपलब्ध	601	LJC2034320	निर्वाचक का नाम : कालूराम पिता का नाम: रंगजी गृह संख्या : 117 उम्र : 42 लिंग : पुरुष	फोटो उपलब्ध
602	RJ/16/130/414406	निर्वाचक का नाम : भगवतीलाल पिता का नाम: रंगजी गृह संख्या : 118 उम्र : 63 लिंग : पुरुष	फोटो उपलब्ध	603	RJ/16/130/414239	निर्वाचक का नाम : राजु पति का नाम: भगवतीलाल गृह संख्या : 118 उम्र : 61 लिंग : महिला	फोटो उपलब्ध	604	LJC2034981	निर्वाचक का नाम : मानसिंग पिता का नाम: भगवती लाल गृह संख्या : 118 उम्र : 34 लिंग : पुरुष	फोटो उपलब्ध

605 निर्वाचक का नाम : मीरा पिता का नाम: मान सिंह गृह संख्या : 118 उम्र : 33 लिंग : महिला	YBW0497438	606 निर्वाचक का नाम : मोहन पिता का नाम: भगवती गृह संख्या : 118 उम्र : 32 लिंग : पुरुष	YBW0497446	607 निर्वाचक का नाम : कुसुम सारेल पति का नाम: मोहनलाल सारेल गृह संख्या : 118 उम्र : 31 लिंग : महिला	YBW1479302
608 निर्वाचक का नाम : इसुडी पति का नाम: प्रिया गृह संख्या : 119 उम्र : 35 लिंग : महिला	YBW0456137	609 निर्वाचक का नाम : प्रिया पिता का नाम: लालिया गृह संख्या : 119 उम्र : 35 लिंग : पुरुष	YBW2016178	610 निर्वाचक का नाम : सन्ता पति का नाम: नाथू गृह संख्या : 120 उम्र : 66 लिंग : महिला	YBW1928209
611 निर्वाचक का नाम : वेस्ती पति का नाम: मुकेश गृह संख्या : 120 उम्र : 28 लिंग : महिला	YBW1280049	612 निर्वाचक का नाम : मुकेश पिता का नाम: नाथू गृह संख्या : 120 उम्र : 27 लिंग : पुरुष	YBW1280056	613 निर्वाचक का नाम : मोती लाल पिता का नाम: कालिया गृह संख्या : 121 उम्र : 67 लिंग : पुरुष	RJ/16/130/414473
614 निर्वाचक का नाम : अमरी पति का नाम: मोती लाल गृह संख्या : 121 उम्र : 66 लिंग : महिला	RJ/16/130/414312	615 निर्वाचक का नाम : मोहनलाल पिता का नाम: मोतीलाल गृह संख्या : 121 उम्र : 42 लिंग : पुरुष	LJC1843564	616 निर्वाचक का नाम : बबली पति का नाम: मोहनलाल गृह संख्या : 121 उम्र : 39 लिंग : महिला	LJC2033983
617 निर्वाचक का नाम : सोहनलाल पिता का नाम: मोती लाल गृह संख्या : 121 उम्र : 35 लिंग : पुरुष	YBW0430207	618 निर्वाचक का नाम : दिनेश पिता का नाम: मोतीया गृह संख्या : 121 उम्र : 32 लिंग : पुरुष	YBW0456145	619 निर्वाचक का नाम : निरमा सारेल पति का नाम: दिनेश सारेल गृह संख्या : 121 उम्र : 24 लिंग : महिला	YBW1784339
620 निर्वाचक का नाम : मंगली पति का नाम: थावरा गृह संख्या : 122 उम्र : 70 लिंग : महिला	LJC1842681	621 निर्वाचक का नाम : भवानीशंकर पिता का नाम: थावरा गृह संख्या : 122 उम्र : 42 लिंग : पुरुष	LJC1479179	622 निर्वाचक का नाम : अनिल पिता का नाम: थावरा गृह संख्या : 122 उम्र : 33 लिंग : पुरुष	YBW0456152
623 निर्वाचक का नाम : लक्ष्मी पति का नाम: अनिल गृह संख्या : 122 उम्र : 29 लिंग : महिला	YBW1090992	624 निर्वाचक का नाम : कालिया पिता का नाम: नाकु गृह संख्या : 124 उम्र : 62 लिंग : पुरुष	RJ/16/130/414310	625 निर्वाचक का नाम : रकमी पति का नाम: कालिया गृह संख्या : 124 उम्र : 59 लिंग : महिला	LJC1842673
626 निर्वाचक का नाम : राजू पिता का नाम: कालिया गृह संख्या : 124 उम्र : 32 लिंग : पुरुष	YBW0536508	627 निर्वाचक का नाम : लीला पति का नाम: राजू गृह संख्या : 124 उम्र : 31 लिंग : महिला	YBW0586693	628 निर्वाचक का नाम : नारायण पिता का नाम: नाकु गृह संख्या : 125 उम्र : 70 लिंग : पुरुष	RJ/16/130/414046
629 निर्वाचक का नाम : जमना पति का नाम: मानजी गृह संख्या : 126 उम्र : 71 लिंग : महिला	RJ/16/130/414025	630 निर्वाचक का नाम : गौतम पिता का नाम: मानजी गृह संख्या : 126 उम्र : 42 लिंग : पुरुष	YBW0059840	631 निर्वाचक का नाम : बापूलाल पिता का नाम: मानजी गृह संख्या : 126 उम्र : 38 लिंग : पुरुष	YBW0536516
632 निर्वाचक का नाम : रमीला पति का नाम: गौतम गृह संख्या : 126 उम्र : 34 लिंग : महिला	YBW0536532	633 निर्वाचक का नाम : वरसंग पिता का नाम: मानजी गृह संख्या : 126 उम्र : 32 लिंग : पुरुष	YBW0536524	634 निर्वाचक का नाम : गंगा सारेल पति का नाम: बापूलाल गृह संख्या : 126 उम्र : 30 लिंग : महिला	YBW1479096

635	YBW1478999	निर्वाचक का नाम : इतारी पति का नाम: संजू गृह संख्या : 161 उम्र : 26 लिंग : महिला	फोटो उपलब्ध	636	YBW2045623	निर्वाचक का नाम : गीता निनामा माता का नाम: सेजू गृह संख्या : 197 उम्र : 19 लिंग : महिला	फोटो उपलब्ध	637	RJ/16/130/414017	निर्वाचक का नाम : नागजी पिता का नाम: गमीरा गृह संख्या : 211 उम्र : 69 लिंग : पुरुष	फोटो उपलब्ध
638	LJC1479187	निर्वाचक का नाम : वरसिंह पिता का नाम: नागजी गृह संख्या : 211 उम्र : 44 लिंग : पुरुष	फोटो उपलब्ध	639	YBW0304931	निर्वाचक का नाम : अनिल कुमार पिता का नाम: नागजी गृह संख्या : 211 उम्र : 34 लिंग : पुरुष	फोटो उपलब्ध	640	LJC2034122	निर्वाचक का नाम : मनुडी देवी पति का नाम: लाल शंकर गृह संख्या : 212 उम्र : 39 लिंग : महिला	फोटो उपलब्ध
641	YBW0366005	निर्वाचक का नाम : भावना डिण्डोर पति का नाम: वरसिंह गृह संख्या : 212 उम्र : 37 लिंग : महिला	फोटो उपलब्ध	642	YBW1206432	निर्वाचक का नाम : मनीष पिता का नाम: लालचंद गृह संख्या : 212 उम्र : 27 लिंग : पुरुष	फोटो उपलब्ध	643	RJ/16/130/414048	निर्वाचक का नाम : बापु लाल पिता का नाम: गमीरा गृह संख्या : 213 उम्र : 62 लिंग : पुरुष	फोटो उपलब्ध
644	RJ/16/130/414144	निर्वाचक का नाम : गोती पति का नाम: बापु लाल गृह संख्या : 213 उम्र : 61 लिंग : महिला	फोटो उपलब्ध	645	YBW0232496	निर्वाचक का नाम : लाशादेवी पति का नाम: संजयकुमार गृह संख्या : 213 उम्र : 34 लिंग : महिला	फोटो उपलब्ध	646	YBW0304758	निर्वाचक का नाम : राजेन्द्र कुमार पिता का नाम: बापु लाल गृह संख्या : 213 उम्र : 33 लिंग : पुरुष	फोटो उपलब्ध
647	YBW0536581	निर्वाचक का नाम : रिशा कुमारी चरपोटा पति का नाम: राजेन्द्र गृह संख्या : 213 उम्र : 32 लिंग : महिला	फोटो उपलब्ध	648	RJ/16/130/414306	निर्वाचक का नाम : भाणजी पिता का नाम: फुलिया गृह संख्या : 214 उम्र : 80 लिंग : पुरुष	फोटो उपलब्ध	649	RJ/16/130/414082	निर्वाचक का नाम : बक्सु पिता का नाम: फुलिया गृह संख्या : 214 उम्र : 74 लिंग : पुरुष	फोटो उपलब्ध
650	RJ/16/130/414248	निर्वाचक का नाम : काली पति का नाम: बक्सु गृह संख्या : 214 उम्र : 72 लिंग : महिला	फोटो उपलब्ध	651	LJC2034338	निर्वाचक का नाम : सुगना पति का नाम: कांतिलाल गृह संख्या : 214 उम्र : 46 लिंग : महिला	फोटो उपलब्ध	652	LJC1479195	निर्वाचक का नाम : कान्तिलाल पिता का नाम: बक्सु गृह संख्या : 214 उम्र : 42 लिंग : पुरुष	फोटो उपलब्ध
653	YBW0341487	निर्वाचक का नाम : शम्भुलाल पिता का नाम: बक्सु गृह संख्या : 214 उम्र : 35 लिंग : पुरुष	फोटो उपलब्ध	654	YBW0341495	निर्वाचक का नाम : पवनकुमार पिता का नाम: बक्सु गृह संख्या : 214 उम्र : 34 लिंग : पुरुष	फोटो उपलब्ध	655	YBW0304808	निर्वाचक का नाम : निरमा पति का नाम: शम्भुलाल गृह संख्या : 214 उम्र : 33 लिंग : महिला	फोटो उपलब्ध
656	YBW0366013	निर्वाचक का नाम : सुभाषचन्द्र पिता का नाम: बक्सु गृह संख्या : 214 उम्र : 32 लिंग : पुरुष	फोटो उपलब्ध	657	YBW1315654	निर्वाचक का नाम : सीमा पति का नाम: सुभाष गृह संख्या : 214 उम्र : 28 लिंग : महिला	फोटो उपलब्ध	658	YBW1903988	निर्वाचक का नाम : सुनीता पिता का नाम: कांतिलाल गृह संख्या : 214 उम्र : 23 लिंग : महिला	फोटो उपलब्ध
659	YBW1904028	निर्वाचक का नाम : करीना पिता का नाम: कांतिलाल गृह संख्या : 214 उम्र : 21 लिंग : महिला	फोटो उपलब्ध	660	LJC2034163	निर्वाचक का नाम : सन्तु पति का नाम: नारायण गृह संख्या : 215 उम्र : 44 लिंग : महिला	फोटो उपलब्ध	661	LJC2034254	निर्वाचक का नाम : नारायण पिता का नाम: भाणजी गृह संख्या : 215 उम्र : 43 लिंग : पुरुष	फोटो उपलब्ध
662	YBW1480003	निर्वाचक का नाम : अनिता दामोर पिता का नाम: नारायणलाल गृह संख्या : 215 उम्र : 25 लिंग : महिला	फोटो उपलब्ध	663	YBW1959626	निर्वाचक का नाम : रोशन पिता का नाम: नारायणलाल गृह संख्या : 215 उम्र : 23 लिंग : पुरुष	फोटो उपलब्ध	664	YBW1962539	निर्वाचक का नाम : पुष्पेन्द्र डामोर पिता का नाम: नारायण लाल गृह संख्या : 215 उम्र : 22 लिंग : पुरुष	फोटो उपलब्ध

665	RJ/16/130/414363	निर्वाचक का नाम : शान्ति लाल पिता का नाम: भाणजी गृह संख्या : 216 उम्र : 56 लिंग : पुरुष	फोटो उपलब्ध	666	RJ/16/130/414461	निर्वाचक का नाम : इतरी पिता का नाम: शान्ति लाल गृह संख्या : 216 उम्र : 54 लिंग : महिला	फोटो उपलब्ध	667	YBW1167329	निर्वाचक का नाम : सुनील पिता का नाम: शान्तिलाल गृह संख्या : 216 उम्र : 26 लिंग : पुरुष	फोटो उपलब्ध
668	YBW1949965	निर्वाचक का नाम : लालचंद पिता का नाम: शांतिलाल गृह संख्या : 216 उम्र : 22 लिंग : पुरुष	फोटो उपलब्ध	669	RJ/16/130/414272	निर्वाचक का नाम : शंकर लाल पिता का नाम: भाणजी गृह संख्या : 217 उम्र : 62 लिंग : पुरुष	फोटो उपलब्ध	670	RJ/16/130/415030	निर्वाचक का नाम : उशा पति का नाम: शंकर गृह संख्या : 217 उम्र : 60 लिंग : महिला	फोटो उपलब्ध
671	YBW0355305	निर्वाचक का नाम : लक्ष्मी पति का नाम: शंकरलाल गृह संख्या : 217 उम्र : 49 लिंग : महिला	फोटो उपलब्ध	672	YBW0304774	निर्वाचक का नाम : प्रेम शकर पिता का नाम: शंकर लाल गृह संख्या : 217 उम्र : 33 लिंग : पुरुष	फोटो उपलब्ध	673	YBW0586784	निर्वाचक का नाम : सविता देवी पति का नाम: प्रेमशंकर गृह संख्या : 217 उम्र : 32 लिंग : महिला	फोटो उपलब्ध
674	YBW1576321	निर्वाचक का नाम : सपना डामोर पिता का नाम: शंकरलाल गृह संख्या : 217 उम्र : 22 लिंग : महिला	फोटो उपलब्ध	675	YBW1909167	निर्वाचक का नाम : अंतर सारेल पति का नाम: छत्तीस सारेल गृह संख्या : 217 उम्र : 22 लिंग : महिला	फोटो उपलब्ध	676	RJ/16/130/415028	निर्वाचक का नाम : बापुडा पिता का नाम: धावरा गृह संख्या : 218 उम्र : 62 लिंग : पुरुष	फोटो उपलब्ध
677	YBW1991512	निर्वाचक का नाम : मईली पिता का नाम: बापुडा गृह संख्या : 218 उम्र : 58 लिंग : पुरुष	फोटो उपलब्ध	678	YBW0232652	निर्वाचक का नाम : केशवलाल पिता का नाम: बापुडा गृह संख्या : 218 उम्र : 35 लिंग : पुरुष	फोटो उपलब्ध	679	YBW0232660	निर्वाचक का नाम : किरपा पति का नाम: केशवलाल गृह संख्या : 218 उम्र : 35 लिंग : महिला	फोटो उपलब्ध
680	YBW0722173	निर्वाचक का नाम : राजू पिता का नाम: बापुडा गृह संख्या : 218 उम्र : 30 लिंग : पुरुष	फोटो उपलब्ध	681	YBW1931377	निर्वाचक का नाम : पंकज सारेल पिता का नाम: केवजी गृह संख्या : 218 उम्र : 21 लिंग : पुरुष	फोटो उपलब्ध	682	RJ/16/130/414085	निर्वाचक का नाम : रूपजी पिता का नाम: बिजीया गृह संख्या : 219 उम्र : 54 लिंग : पुरुष	फोटो उपलब्ध
683	RJ/16/130/414099	निर्वाचक का नाम : कमला पति का नाम: रूपजी गृह संख्या : 219 उम्र : 52 लिंग : महिला	फोटो उपलब्ध	684	YBW1478866	निर्वाचक का नाम : सकीना पति का नाम: राजेश सारेल गृह संख्या : 219 उम्र : 25 लिंग : महिला	फोटो उपलब्ध	685	YBW1904416	निर्वाचक का नाम : महेश पिता का नाम: रूपजी गृह संख्या : 219 उम्र : 23 लिंग : पुरुष	फोटो उपलब्ध
686	YBW1904473	निर्वाचक का नाम : ममता पति का नाम: महेश गृह संख्या : 219 उम्र : 21 लिंग : महिला	फोटो उपलब्ध	687	RJ/16/130/414305	निर्वाचक का नाम : बिजीया पिता का नाम: मानिया गृह संख्या : 220 उम्र : 84 लिंग : पुरुष	फोटो उपलब्ध	688	RJ/16/130/414299	निर्वाचक का नाम : तुलसी पति का नाम: बिजीया गृह संख्या : 220 उम्र : 82 लिंग : महिला	फोटो उपलब्ध
689	LJC1479211	निर्वाचक का नाम : दुर्गा पति का नाम: कचरू लाल गृह संख्या : 220 उम्र : 45 लिंग : महिला	फोटो उपलब्ध	690	LJC1842798	निर्वाचक का नाम : कचरू लाल पिता का नाम: बिजीया गृह संख्या : 220 उम्र : 43 लिंग : पुरुष	फोटो उपलब्ध	691	LJC1842707	निर्वाचक का नाम : सुन्दरी पति का नाम: रामचन्द्र गृह संख्या : 220 उम्र : 39 लिंग : महिला	फोटो उपलब्ध
692	LJC2034262	निर्वाचक का नाम : रामचन्द्र पिता का नाम: बिजीया गृह संख्या : 220 उम्र : 38 लिंग : पुरुष	फोटो उपलब्ध	693	YBW1953249	निर्वाचक का नाम : आकाश पिता का नाम: रामचंद्र सारेल गृह संख्या : 220 उम्र : 21 लिंग : पुरुष	फोटो उपलब्ध	694	YBW1949940	निर्वाचक का नाम : मनीषा डामोर पिता का नाम: कचरूलाल गृह संख्या : 220 उम्र : 20 लिंग : महिला	फोटो उपलब्ध

695	RJ/16/130/414364
निर्वाचक का नाम : तोला राम पिता का नाम: रकमा गृह संख्या : 221 उम्र : 74 लिंग : पुरुष	फोटो उपलब्ध

696	RJ/16/130/414217
निर्वाचक का नाम : दरिया पति का नाम: तोला राम गृह संख्या : 221 उम्र : 72 लिंग : महिला	फोटो उपलब्ध

697	LJC1479229
निर्वाचक का नाम : कान्तिलाल पिता का नाम: तोलाराम गृह संख्या : 221 उम्र : 44 लिंग : पुरुष	फोटो उपलब्ध



698	LJC1843390
निर्वाचक का नाम : सविता पति का नाम: कांतिलाल गृह संख्या : 221 उम्र : 44 लिंग : महिला	फोटो उपलब्ध

699	RJ/16/130/414400
निर्वाचक का नाम : मथुरी पति का नाम: भरत लाल गृह संख्या : 222 उम्र : 64 लिंग : महिला	फोटो उपलब्ध

700	YBW1280106
निर्वाचक का नाम : प्रियंका पिता का नाम: भरत लाल गृह संख्या : 222 उम्र : 28 लिंग : महिला	फोटो उपलब्ध

701	YBW1206457
निर्वाचक का नाम : शीला पति का नाम: मनीष गृह संख्या : 563 उम्र : 27 लिंग : महिला	फोटो उपलब्ध

विधान सभा क्षेत्र की संख्या व नाम : 162-घाटोल  
घटक I - परिवर्धन सूची 1 (16-12-2025 से 21-02-2026 तक)

702	3	YBW2075497	703	1	YBW2103786
निर्वाचक का नाम : राजू पिता का नाम: रामा गृह संख्या : 78 खोरापाड़ा उम्र : 19 लिंग : पुरुष			निर्वाचक का नाम : कविता पति का नाम: सुरजमल गृह संख्या : वार्ड नं 08 उम्र : 30 लिंग : महिला		
					

निर्वाचकों का विवरण :							
A) मतदाताओं की संख्या :							
		नामावली का प्रकार	निर्वाचक नामावली की पहचान :	मतदाताओं की संख्या :			
				पुरुष	महिला	तृतीय लिंग	कुल
I	मूल	मूल नामावली	समस्त पूरकों को समेकित करते हुए विशेष गहन पुनरीक्षण 2026 की मूल नामावली	360	341	0	701
II	घटक I - परिवर्धन सूची	पूरक 1	विशेष गहन पुनरीक्षण - 2026	1	1	0	2
III	घटक II - विलोपन सूची	पूरक 1	विशेष गहन पुनरीक्षण - 2026	0	0	0	0
IV	लिंग में संशोधन के कारण अंतर			0	0	0	0
पुनरीक्षण के बाद इस नामावली में शुद्ध निर्वाचक (I+II-III+IV)				361	342	0	703
B) संशोधनों की संख्या :							
नामावली का प्रकार		निर्वाचक नामावली की पहचान :		संशोधनों की संख्या :			
पूरक 1		विशेष गहन पुनरीक्षण - 2026		0			

निर्वाचक रजिस्ट्रीकरण अधिकारी द्वारा जारी

E2-मृत्यु, S2-स्थानांतरित, R2-दोहरी प्रविष्टि, M2-लापता, Q2-अहर्ता नहीं