

## निर्वाचक नामावली 2026 S20 राजस्थान

|   |                            |  |       |            |     |                         |   |  |  |  |       |   |  |  |  |            |   |  |  |  |            |   |  |  |  |       |   |  |  |  |      |   |           |  |  |         |   |  |  |  |
|---|----------------------------|--|-------|------------|-----|-------------------------|---|--|--|--|-------|---|--|--|--|------------|---|--|--|--|------------|---|--|--|--|-------|---|--|--|--|------|---|-----------|--|--|---------|---|--|--|--|
| विधान सभा क्षेत्र की संख्या , नाम व आरक्षण स्थिति : 162 - घाटोल (अ.ज.जा.)   |                            | भाग संख्या : : 311   |       |            |     |                         |   |  |  |  |       |   |  |  |  |            |   |  |  |  |            |   |  |  |  |       |   |  |  |  |      |   |           |  |  |         |   |  |  |  |
| संसदीय निर्वाचन क्षेत्र की संख्या, नाम व आरक्षण स्थिति, जिसमें विधान सभा निर्वाचन क्षेत्र स्थित है : 20 - बांसवाड़ा (अ.ज.जा.) |                            |  |       |            |     |                         |   |  |  |  |       |   |  |  |  |            |   |  |  |  |            |   |  |  |  |       |   |  |  |  |      |   |           |  |  |         |   |  |  |  |
| <b>1. पुनरीक्षण का विवरण</b>  |                            |  |       |            |     |                         |   |  |  |  |       |   |  |  |  |            |   |  |  |  |            |   |  |  |  |       |   |  |  |  |      |   |           |  |  |         |   |  |  |  |
| पुनरीक्षण का वर्ष :   | 2026                       | <b>निर्वाचक नामावली की पहचान :</b>   |       |            |     |                         |   |  |  |  |       |   |  |  |  |            |   |  |  |  |            |   |  |  |  |       |   |  |  |  |      |   |           |  |  |         |   |  |  |  |
| अर्हता तिथि :   | 01-01-2026                 | समस्त पूरकों को समेकित करते हुए विशेष गहन पुनरीक्षण 2026 की मूल नामावली  |       |            |     |                         |   |  |  |  |       |   |  |  |  |            |   |  |  |  |            |   |  |  |  |       |   |  |  |  |      |   |           |  |  |         |   |  |  |  |
| पुनरीक्षण का स्वरूप :   | विशेष गहन पुनरीक्षण - 2026 |  |       |            |     |                         |   |  |  |  |       |   |  |  |  |            |   |  |  |  |            |   |  |  |  |       |   |  |  |  |      |   |           |  |  |         |   |  |  |  |
| प्रकाशन की तिथि :   | 21-02-2026                 |  |       |            |     |                         |   |  |  |  |       |   |  |  |  |            |   |  |  |  |            |   |  |  |  |       |   |  |  |  |      |   |           |  |  |         |   |  |  |  |
| <b>2. भाग व मतदान क्षेत्र का विवरण :</b>  |                            |  |       |            |     |                         |   |  |  |  |       |   |  |  |  |            |   |  |  |  |            |   |  |  |  |       |   |  |  |  |      |   |           |  |  |         |   |  |  |  |
| भाग में आने वाले अनुभागों की संख्या और नाम :  |                            |  |       |            |     |                         |   |  |  |  |       |   |  |  |  |            |   |  |  |  |            |   |  |  |  |       |   |  |  |  |      |   |           |  |  |         |   |  |  |  |
| 1-महु,महु   |                            | <table style="width: 100%; border-collapse: collapse;"> <tr> <td style="width: 60%;">मुख्य शहर / मुख्य ग्राम</td> <td style="width: 5%;">:</td> <td colspan="3"></td> </tr> <tr> <td>वार्ड</td> <td>:</td> <td colspan="3"></td> </tr> <tr> <td>पोस्ट ऑफिस</td> <td>:</td> <td colspan="3"></td> </tr> <tr> <td>पुलिस थाना</td> <td>:</td> <td colspan="3"></td> </tr> <tr> <td>तहसील</td> <td>:</td> <td colspan="3"></td> </tr> <tr> <td>जिला</td> <td>:</td> <td colspan="3">बांसवाड़ा</td> </tr> <tr> <td>पिन कोड</td> <td>:</td> <td colspan="3"></td> </tr> </table> |       |            |     | मुख्य शहर / मुख्य ग्राम | : |  |  |  | वार्ड | : |  |  |  | पोस्ट ऑफिस | : |  |  |  | पुलिस थाना | : |  |  |  | तहसील | : |  |  |  | जिला | : | बांसवाड़ा |  |  | पिन कोड | : |  |  |  |
| मुख्य शहर / मुख्य ग्राम   | :                          |  |       |            |     |                         |   |  |  |  |       |   |  |  |  |            |   |  |  |  |            |   |  |  |  |       |   |  |  |  |      |   |           |  |  |         |   |  |  |  |
| वार्ड   | :                          |  |       |            |     |                         |   |  |  |  |       |   |  |  |  |            |   |  |  |  |            |   |  |  |  |       |   |  |  |  |      |   |           |  |  |         |   |  |  |  |
| पोस्ट ऑफिस  | :                          |  |       |            |     |                         |   |  |  |  |       |   |  |  |  |            |   |  |  |  |            |   |  |  |  |       |   |  |  |  |      |   |           |  |  |         |   |  |  |  |
| पुलिस थाना  | :                          |  |       |            |     |                         |   |  |  |  |       |   |  |  |  |            |   |  |  |  |            |   |  |  |  |       |   |  |  |  |      |   |           |  |  |         |   |  |  |  |
| तहसील   | :                          |  |       |            |     |                         |   |  |  |  |       |   |  |  |  |            |   |  |  |  |            |   |  |  |  |       |   |  |  |  |      |   |           |  |  |         |   |  |  |  |
| जिला  | :                          | बांसवाड़ा  |       |            |     |                         |   |  |  |  |       |   |  |  |  |            |   |  |  |  |            |   |  |  |  |       |   |  |  |  |      |   |           |  |  |         |   |  |  |  |
| पिन कोड   | :                          |  |       |            |     |                         |   |  |  |  |       |   |  |  |  |            |   |  |  |  |            |   |  |  |  |       |   |  |  |  |      |   |           |  |  |         |   |  |  |  |
| <b>3. मतदान केंद्र का विवरण</b>   |                            |  |       |            |     |                         |   |  |  |  |       |   |  |  |  |            |   |  |  |  |            |   |  |  |  |       |   |  |  |  |      |   |           |  |  |         |   |  |  |  |
| मतदान केंद्र की संख्या व नाम :  |                            | मतदान केन्द्र की विशेष हैसियत<br>(पुरुष/महिला/सामान्य) :   |       | सामान्य    |     |                         |   |  |  |  |       |   |  |  |  |            |   |  |  |  |            |   |  |  |  |       |   |  |  |  |      |   |           |  |  |         |   |  |  |  |
| 311 - माहू बोरी   |                            | इस मतदान क्षेत्र के सहायक<br>(ऑक्जिलियरी) मतदान केन्द्रों की संख्या :  |       | 0          |     |                         |   |  |  |  |       |   |  |  |  |            |   |  |  |  |            |   |  |  |  |       |   |  |  |  |      |   |           |  |  |         |   |  |  |  |
| मतदान केंद्र का भवन व पता :   |                            |  |       |            |     |                         |   |  |  |  |       |   |  |  |  |            |   |  |  |  |            |   |  |  |  |       |   |  |  |  |      |   |           |  |  |         |   |  |  |  |
| राजकीय प्राथमिक विद्यालय भवन, मऊ  |                            |  |       |            |     |                         |   |  |  |  |       |   |  |  |  |            |   |  |  |  |            |   |  |  |  |       |   |  |  |  |      |   |           |  |  |         |   |  |  |  |
| <b>4. मतदाताओं की संख्या :</b>  |                            |  |       |            |     |                         |   |  |  |  |       |   |  |  |  |            |   |  |  |  |            |   |  |  |  |       |   |  |  |  |      |   |           |  |  |         |   |  |  |  |
| आरंभिक क्रम   | अंतिम क्रम                 | मतदाताओं की संख्या   |       |            |     |                         |   |  |  |  |       |   |  |  |  |            |   |  |  |  |            |   |  |  |  |       |   |  |  |  |      |   |           |  |  |         |   |  |  |  |
| संख्या  | संख्या                     | पुरुष  | महिला | तृतीय लिंग | कुल |                         |   |  |  |  |       |   |  |  |  |            |   |  |  |  |            |   |  |  |  |       |   |  |  |  |      |   |           |  |  |         |   |  |  |  |
| 1   | 297                        | 155  | 133   | 0          | 288 |                         |   |  |  |  |       |   |  |  |  |            |   |  |  |  |            |   |  |  |  |       |   |  |  |  |      |   |           |  |  |         |   |  |  |  |

निर्वाचक रजिस्ट्रीकरण अधिकारी द्वारा जारी

Nazri Naksha

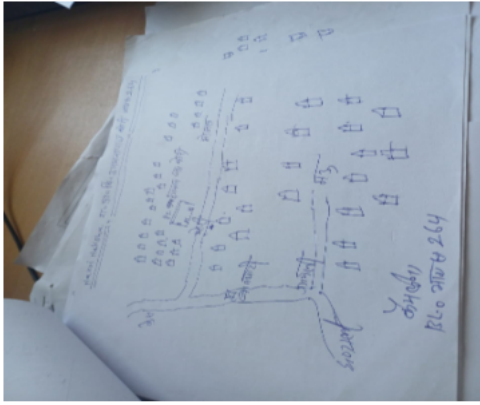

Google Map View



Polling Station Building Front View

Polling Station Front View

Cad View

Key MAP View

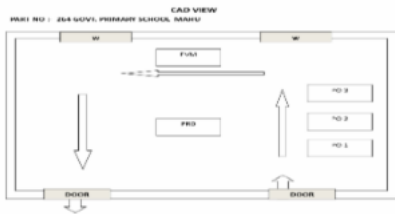

|    |                  |   |             |    |                  |  |             |    |                  |  |             |
|----|------------------|---|-------------|----|------------------|--|-------------|----|------------------|--|-------------|
| 1  | RJ/16/130/549003 | निर्वाचक का नाम : सपली<br>पति का नाम: रावजी<br>गृह संख्या : 1<br>उम्र : 94 लिंग : महिला               | फोटो उपलब्ध | 2  | RJ/16/130/549006 | निर्वाचक का नाम : कारू<br>पिता का नाम: रावजी<br>गृह संख्या : 1<br>उम्र : 68 लिंग : पुरुष           | फोटो उपलब्ध | 3  | RJ/16/130/549002 | निर्वाचक का नाम : कासुडी<br>पति का नाम: कारू<br>गृह संख्या : 1<br>उम्र : 66 लिंग : महिला                   | फोटो उपलब्ध |
| 4  | LJC1275940       | निर्वाचक का नाम : देवी लाल<br>पिता का नाम: रावजी<br>गृह संख्या : 1<br>उम्र : 65 लिंग : पुरुष          | फोटो उपलब्ध | 5  | LJC1275957       | निर्वाचक का नाम : कंकूडी<br>पति का नाम: देवी लाल<br>गृह संख्या : 1<br>उम्र : 64 लिंग : महिला       | फोटो उपलब्ध | 6  | LJC1275973       | निर्वाचक का नाम : नारायण<br>पिता का नाम: रावजी<br>गृह संख्या : 1<br>उम्र : 55 लिंग : पुरुष                 | फोटो उपलब्ध |
| 7  | LJC1676261       | निर्वाचक का नाम : फूली<br>पिता का नाम: देवीलाल<br>गृह संख्या : 1<br>उम्र : 46 लिंग : महिला            | फोटो उपलब्ध | 8  | YBW0096990       | निर्वाचक का नाम : बसन्तिलाल<br>पिता का नाम: देवीलाल<br>गृह संख्या : 1<br>उम्र : 43 लिंग : पुरुष    | फोटो उपलब्ध | 9  | YBW0035568       | निर्वाचक का नाम : कृष्ण लाल मीणा डामोर<br>पिता का नाम: कालूराम<br>गृह संख्या : 1<br>उम्र : 39 लिंग : पुरुष | फोटो उपलब्ध |
| 10 | YBW0035683       | निर्वाचक का नाम : प्रभुलाल<br>पिता का नाम: देवीलाल<br>गृह संख्या : 1<br>उम्र : 37 लिंग : पुरुष        | फोटो उपलब्ध | 11 | YBW0035600       | निर्वाचक का नाम : छाया<br>पति का नाम: प्रभुलाल<br>गृह संख्या : 1<br>उम्र : 36 लिंग : महिला         | फोटो उपलब्ध | 12 | YBW0035584       | निर्वाचक का नाम : शन्ता<br>पति का नाम: बसन्तिलाल<br>गृह संख्या : 1<br>उम्र : 35 लिंग : महिला               | फोटो उपलब्ध |
| 13 | YBW0599381       | निर्वाचक का नाम : रेखा<br>पति का नाम: कृष्णलाल<br>गृह संख्या : 1<br>उम्र : 32 लिंग : महिला            | फोटो उपलब्ध | 14 | YBW0679084       | निर्वाचक का नाम : मंजूला<br>पिता का नाम: देवीलाल<br>गृह संख्या : 1<br>उम्र : 31 लिंग : महिला       | फोटो उपलब्ध | 15 | YBW0679092       | निर्वाचक का नाम : राहुल<br>पिता का नाम: देवा<br>गृह संख्या : 1<br>उम्र : 30 लिंग : पुरुष                   | फोटो उपलब्ध |
| 16 | YBW0679076       | निर्वाचक का नाम : लक्ष्मी<br>पिता का नाम: कालूराम<br>गृह संख्या : 1<br>उम्र : 30 लिंग : महिला         | फोटो उपलब्ध | 17 | YBW1139237       | निर्वाचक का नाम : प्रदीप सिंह<br>पिता का नाम: कालूराम<br>गृह संख्या : 01<br>उम्र : 27 लिंग : पुरुष | फोटो उपलब्ध | 18 | LJC1676295       | निर्वाचक का नाम : झमकू<br>पति का नाम: रामा<br>गृह संख्या : 2<br>उम्र : 88 लिंग : महिला                     | फोटो उपलब्ध |
| 19 | YBW0096909       | निर्वाचक का नाम : रूपली<br>पति का नाम: गोतम<br>गृह संख्या : 2<br>उम्र : 65 लिंग : महिला               | फोटो उपलब्ध | 20 | RJ/16/130/549007 | निर्वाचक का नाम : छगन लाल<br>पिता का नाम: रामा<br>गृह संख्या : 2<br>उम्र : 65 लिंग : पुरुष         | फोटो उपलब्ध | 21 | YBW0096818       | निर्वाचक का नाम : तुलसी<br>पति का नाम: छगन लाल<br>गृह संख्या : 2<br>उम्र : 63 लिंग : महिला                 | फोटो उपलब्ध |
| 22 | RJ/16/130/549268 | निर्वाचक का नाम : मगन लाल<br>पिता का नाम: रामा<br>गृह संख्या : 2<br>उम्र : 60 लिंग : पुरुष            | फोटो उपलब्ध | 23 | LJC1676303       | निर्वाचक का नाम : हीरकी<br>पति का नाम: मगन लाल<br>गृह संख्या : 2<br>उम्र : 57 लिंग : महिला         | फोटो उपलब्ध | 24 | YBW0287268       | निर्वाचक का नाम : बापू लाल<br>पिता का नाम: रामा<br>गृह संख्या : 2<br>उम्र : 52 लिंग : पुरुष                | फोटो उपलब्ध |
| 25 | YBW0096784       | निर्वाचक का नाम : दरिया<br>पति का नाम: छगनलाल<br>गृह संख्या : 2<br>उम्र : 43 लिंग : महिला             | फोटो उपलब्ध | 26 | LJC1676311       | निर्वाचक का नाम : सन्तोषी<br>पति का नाम: छगनलाल<br>गृह संख्या : 2<br>उम्र : 41 लिंग : महिला        | फोटो उपलब्ध | 27 | YBW0096792       | निर्वाचक का नाम : लीला<br>पति का नाम: मोहन लाल<br>गृह संख्या : 2<br>उम्र : 40 लिंग : महिला                 | फोटो उपलब्ध |
| 28 | YBW1372069       | निर्वाचक का नाम : गायत्री<br>पति का नाम: नारुलाल नारुलाल<br>गृह संख्या : 02<br>उम्र : 31 लिंग : महिला | फोटो उपलब्ध | 29 | YBW0679100       | निर्वाचक का नाम : राजकुमार<br>पिता का नाम: छगनलाल<br>गृह संख्या : 2<br>उम्र : 30 लिंग : पुरुष      | फोटो उपलब्ध | 30 | YBW0677799       | निर्वाचक का नाम : सोना<br>पति का नाम: राजकुमार<br>गृह संख्या : 2<br>उम्र : 30 लिंग : महिला                 | फोटो उपलब्ध |

|      |                  |   |             |    |                  |   |             |    |            |   |             |
|------|------------------|---|-------------|----|------------------|---|-------------|----|------------|---|-------------|
| 31   | YBW0677807       | निर्वाचक का नाम : नारिया<br>पिता का नाम: मगनलाल<br>गृह संख्या : 2<br>उम्र : 30 लिंग : पुरुष       | फोटो उपलब्ध | 32 | YBW1098508       | निर्वाचक का नाम : दरिया<br>पिता का नाम: कालूराम<br>गृह संख्या : 2<br>उम्र : 30 लिंग : महिला     | फोटो उपलब्ध | 33 | YBW1334721 | निर्वाचक का नाम : ईश्वरलाल<br>पिता का नाम: गौतम<br>गृह संख्या : 2<br>उम्र : 30 लिंग : पुरुष   | फोटो उपलब्ध |
| 34   | YBW1361591       | निर्वाचक का नाम : कालूराम<br>पिता का नाम: मजन्लाल<br>गृह संख्या : 02<br>उम्र : 29 लिंग : पुरुष    | फोटो उपलब्ध | 35 | YBW1334762       | निर्वाचक का नाम : तोला<br>पिता का नाम: ईश्वरलाल<br>गृह संख्या : 2<br>उम्र : 28 लिंग : महिला     | फोटो उपलब्ध | 36 | YBW1372051 | निर्वाचक का नाम : रेखा<br>पिता का नाम: गौतम<br>गृह संख्या : 02<br>उम्र : 26 लिंग : महिला      | फोटो उपलब्ध |
| 37   | RJ/16/130/549055 | निर्वाचक का नाम : लक्ष्मण<br>पिता का नाम: रावजी<br>गृह संख्या : 3<br>उम्र : 59 लिंग : पुरुष       | फोटो उपलब्ध | 38 | LJC1897701       | निर्वाचक का नाम : चमचू<br>पिता का नाम: लक्ष्मण<br>गृह संख्या : 3<br>उम्र : 55 लिंग : महिला      | फोटो उपलब्ध | 39 | YBW1098516 | निर्वाचक का नाम : नारायण<br>पिता का नाम: रावजी<br>गृह संख्या : 3<br>उम्र : 52 लिंग : पुरुष    | फोटो उपलब्ध |
| 40   | YBW1098524       | निर्वाचक का नाम : कन्या<br>पिता का नाम: नारायण<br>गृह संख्या : 3<br>उम्र : 41 लिंग : महिला        | फोटो उपलब्ध | 41 | YBW0677823       | निर्वाचक का नाम : भगवती<br>पिता का नाम: लक्ष्मण<br>गृह संख्या : 3<br>उम्र : 30 लिंग : पुरुष     | फोटो उपलब्ध | 42 | YBW0677849 | निर्वाचक का नाम : भेरूलाल<br>पिता का नाम: अर्जुन<br>गृह संख्या : 4<br>उम्र : 35 लिंग : पुरुष  | फोटो उपलब्ध |
| 43   | YBW0677831       | निर्वाचक का नाम : भगली<br>पिता का नाम: भेरू<br>गृह संख्या : 4<br>उम्र : 33 लिंग : महिला           | फोटो उपलब्ध | 44 | YBW0098160       | निर्वाचक का नाम : शान्ति लाल<br>पिता का नाम: उदिया<br>गृह संख्या : 5<br>उम्र : 63 लिंग : पुरुष  | फोटो उपलब्ध | 45 | YBW0098129 | निर्वाचक का नाम : अतरी<br>पिता का नाम: शान्ति लाल<br>गृह संख्या : 5<br>उम्र : 60 लिंग : महिला | फोटो उपलब्ध |
| 46   | YBW1139252       | निर्वाचक का नाम : राधेश्याम<br>पिता का नाम: शांतीलाल<br>गृह संख्या : 05<br>उम्र : 37 लिंग : पुरुष | फोटो उपलब्ध | 47 | YBW1334788       | निर्वाचक का नाम : राजेंद्र<br>पिता का नाम: शांतीलाल<br>गृह संख्या : 5<br>उम्र : 28 लिंग : पुरुष | फोटो उपलब्ध | 48 | YBW1372226 | निर्वाचक का नाम : पूजा<br>पिता का नाम: राजेंद्र<br>गृह संख्या : 05<br>उम्र : 28 लिंग : महिला  | फोटो उपलब्ध |
| 49   | YBW1372150       | निर्वाचक का नाम : पूजा<br>पिता का नाम: राजेंद्र<br>गृह संख्या : 05<br>उम्र : 27 लिंग : महिला      | फोटो उपलब्ध | 50 | LJC1676360       | निर्वाचक का नाम : कमलू<br>पिता का नाम: उदिया<br>गृह संख्या : 6<br>उम्र : 59 लिंग : महिला        | फोटो उपलब्ध | 51 | LJC1276005 | निर्वाचक का नाम : रकमा<br>पिता का नाम: वक्था<br>गृह संख्या : 6<br>उम्र : 53 लिंग : पुरुष      | फोटो उपलब्ध |
| S 52 | YBW1098532       | निर्वाचक का नाम : बालू राम<br>पिता का नाम: भेरू<br>गृह संख्या : 6<br>उम्र : 51 लिंग : पुरुष       | फोटो उपलब्ध | 53 | YBW1098565       | निर्वाचक का नाम : कसना<br>पिता का नाम: उदिया<br>गृह संख्या : 7<br>उम्र : 68 लिंग : पुरुष        | फोटो उपलब्ध | 54 | YBW0098053 | निर्वाचक का नाम : सूरजमल<br>पिता का नाम: कसना<br>गृह संख्या : 7<br>उम्र : 43 लिंग : पुरुष     | फोटो उपलब्ध |
| 55   | YBW1098573       | निर्वाचक का नाम : मंजुला<br>पिता का नाम: सूरजमल<br>गृह संख्या : 7<br>उम्र : 43 लिंग : महिला       | फोटो उपलब्ध | 56 | RJ/16/130/549192 | निर्वाचक का नाम : जीवला<br>पिता का नाम: उदिया<br>गृह संख्या : 8<br>उम्र : 66 लिंग : पुरुष       | फोटो उपलब्ध | 57 | YBW1313824 | निर्वाचक का नाम : नानु राम<br>पिता का नाम: भेरू<br>गृह संख्या : 8<br>उम्र : 58 लिंग : पुरुष   | फोटो उपलब्ध |
| 58   | YBW0097279       | निर्वाचक का नाम : सीता<br>पिता का नाम: नानु राम<br>गृह संख्या : 8<br>उम्र : 56 लिंग : महिला       | फोटो उपलब्ध | 59 | YBW0677872       | निर्वाचक का नाम : दरिया<br>पिता का नाम: जीवा<br>गृह संख्या : 8<br>उम्र : 50 लिंग : महिला        | फोटो उपलब्ध | 60 | YBW1139310 | निर्वाचक का नाम : देवीलाल<br>पिता का नाम: जीवा<br>गृह संख्या : 08<br>उम्र : 38 लिंग : पुरुष   | फोटो उपलब्ध |

|      |                  |   |             |    |            |  |             |    |            |  |             |
|------|------------------|---|-------------|----|------------|--|-------------|----|------------|--|-------------|
| 61   | YBW1139294       | निर्वाचक का नाम : लाली<br>पति का नाम: देवीलाल<br>गृह संख्या : 08<br>उम्र : 36 लिंग : महिला      | फोटो उपलब्ध | 62 | YBW1359553 | निर्वाचक का नाम : कल्पना<br>पति का नाम: रूपलाल<br>गृह संख्या : 8<br>उम्र : 30 लिंग : महिला       | फोटो उपलब्ध | 63 | YBW1139286 | निर्वाचक का नाम : रूपलाल<br>पिता का नाम: जीवा<br>गृह संख्या : 08<br>उम्र : 26 लिंग : पुरुष     | फोटो उपलब्ध |
| 64   | RJ/16/130/549191 | निर्वाचक का नाम : भूलकी<br>पति का नाम: जीवला<br>गृह संख्या : 9<br>उम्र : 64 लिंग : महिला        | फोटो उपलब्ध | 65 | LJC1676378 | निर्वाचक का नाम : लेम्बा<br>पिता का नाम: जगला<br>गृह संख्या : 10<br>उम्र : 66 लिंग : पुरुष       | फोटो उपलब्ध | 66 | LJC1676386 | निर्वाचक का नाम : सुगना<br>पति का नाम: लेम्बा<br>गृह संख्या : 10<br>उम्र : 64 लिंग : महिला     | फोटो उपलब्ध |
| 67   | LJC1543347       | निर्वाचक का नाम : राजमल<br>पिता का नाम: लेम्बा<br>गृह संख्या : 10<br>उम्र : 42 लिंग : पुरुष     | फोटो उपलब्ध | 68 | YBW1358456 | निर्वाचक का नाम : गुड्डी<br>पति का नाम: राजमल<br>गृह संख्या : 10<br>उम्र : 41 लिंग : महिला       | फोटो उपलब्ध | 69 | YBW0677898 | निर्वाचक का नाम : शंभूलाल<br>पिता का नाम: लेम्बजी<br>गृह संख्या : 10<br>उम्र : 37 लिंग : पुरुष | फोटो उपलब्ध |
| 70   | YBW1139336       | निर्वाचक का नाम : शम्भुलाल<br>पिता का नाम: लेम्बजी<br>गृह संख्या : 10<br>उम्र : 31 लिंग : पुरुष | फोटो उपलब्ध | 71 | YBW1334572 | निर्वाचक का नाम : पुष्पा<br>पति का नाम: शंभूलाल<br>गृह संख्या : 10<br>उम्र : 27 लिंग : महिला     | फोटो उपलब्ध | 72 | YBW1334598 | निर्वाचक का नाम : शिवलाल<br>पिता का नाम: लेम्बजी<br>गृह संख्या : 10<br>उम्र : 26 लिंग : पुरुष  | फोटो उपलब्ध |
| 73   | YBW0096966       | निर्वाचक का नाम : गंगा<br>पति का नाम: कारू<br>गृह संख्या : 11<br>उम्र : 58 लिंग : महिला         | फोटो उपलब्ध | 74 | YBW0677906 | निर्वाचक का नाम : देवीलाल<br>पिता का नाम: कारू<br>गृह संख्या : 11<br>उम्र : 32 लिंग : पुरुष      | फोटो उपलब्ध | 75 | YBW0677922 | निर्वाचक का नाम : मंजूला<br>पति का नाम: मांगीलाल<br>गृह संख्या : 11<br>उम्र : 30 लिंग : महिला  | फोटो उपलब्ध |
| 76   | RJ/16/130/549060 | निर्वाचक का नाम : रूप लाल<br>पिता का नाम: लालू<br>गृह संख्या : 13<br>उम्र : 63 लिंग : पुरुष     | फोटो उपलब्ध | 77 | YBW0097600 | निर्वाचक का नाम : धूलकी<br>पति का नाम: धारजी<br>गृह संख्या : 13<br>उम्र : 62 लिंग : महिला        | फोटो उपलब्ध | 78 | YBW0097360 | निर्वाचक का नाम : गीता<br>पति का नाम: रूप लाल<br>गृह संख्या : 13<br>उम्र : 61 लिंग : महिला     | फोटो उपलब्ध |
| 79   | YBW1358670       | निर्वाचक का नाम : दुर्गा<br>पति का नाम: गोरधन<br>गृह संख्या : 13<br>उम्र : 33 लिंग : महिला      | फोटो उपलब्ध | 80 | YBW0677930 | निर्वाचक का नाम : गोवर्धन<br>पिता का नाम: धारजी<br>गृह संख्या : 13<br>उम्र : 32 लिंग : पुरुष     | फोटो उपलब्ध | 81 | YBW0677948 | निर्वाचक का नाम : दुर्गा<br>पति का नाम: गोवर्धन<br>गृह संख्या : 13<br>उम्र : 32 लिंग : महिला   | फोटो उपलब्ध |
| 82   | YBW1139393       | निर्वाचक का नाम : गोर्धन<br>पिता का नाम: धारजी<br>गृह संख्या : 13<br>उम्र : 32 लिंग : पुरुष     | फोटो उपलब्ध | 83 | YBW1334622 | निर्वाचक का नाम : प्रकाश<br>पिता का नाम: धारजी<br>गृह संख्या : 13<br>उम्र : 31 लिंग : पुरुष      | फोटो उपलब्ध | 84 | YBW0677955 | निर्वाचक का नाम : प्रकाश<br>पिता का नाम: धारजी<br>गृह संख्या : 13<br>उम्र : 30 लिंग : पुरुष    | फोटो उपलब्ध |
| S 85 | YBW1358514       | निर्वाचक का नाम : शिवलाल<br>पिता का नाम: जलाराम<br>गृह संख्या : 13<br>उम्र : 30 लिंग : पुरुष    | फोटो उपलब्ध | 86 | YBW1139435 | निर्वाचक का नाम : मनु कुमारी<br>पिता का नाम: रूपलाल<br>गृह संख्या : 13<br>उम्र : 29 लिंग : महिला | फोटो उपलब्ध | 87 | YBW1139468 | निर्वाचक का नाम : सोहन लाल<br>पिता का नाम: धारजी<br>गृह संख्या : 13<br>उम्र : 27 लिंग : पुरुष  | फोटो उपलब्ध |
| 88   | YBW1139419       | निर्वाचक का नाम : जगदीश<br>पिता का नाम: रूपलाल<br>गृह संख्या : 13<br>उम्र : 27 लिंग : पुरुष     | फोटो उपलब्ध | 89 | YBW1139500 | निर्वाचक का नाम : इन्द्रा<br>पति का नाम: प्रकाश<br>गृह संख्या : 13<br>उम्र : 27 लिंग : महिला     | फोटो उपलब्ध | 90 | YBW0397315 | निर्वाचक का नाम : प्रेमा<br>पति का नाम: नानका<br>गृह संख्या : 15<br>उम्र : 69 लिंग : महिला     | फोटो उपलब्ध |

|  |            |  |            |   |            |
|--|------------|--|------------|---|------------|
| 91<br>निर्वाचक का नाम : सुमन<br>पति का नाम: रमेश<br>गृह संख्या : 15<br>उम्र : 68 लिंग : महिला        | YBW1957364 | 92<br>निर्वाचक का नाम : कारू<br>पिता का नाम: नानका<br>गृह संख्या : 15<br>उम्र : 56 लिंग : पुरुष      | YBW0532986 | 93<br>निर्वाचक का नाम : जमना<br>पति का नाम: कारू<br>गृह संख्या : 15<br>उम्र : 54 लिंग : महिला         | YBW0097766 |
| 94<br>निर्वाचक का नाम : रमेश<br>पिता का नाम: नानका<br>गृह संख्या : 15<br>उम्र : 46 लिंग : पुरुष      | YBW0397307 | 95<br>निर्वाचक का नाम : परधू<br>पिता का नाम: नानका<br>गृह संख्या : 15<br>उम्र : 43 लिंग : पुरुष      | YBW0097949 | 96<br>निर्वाचक का नाम : विरजी<br>पिता का नाम: नानका<br>गृह संख्या : 15<br>उम्र : 41 लिंग : पुरुष      | YBW0097899 |
| 97<br>निर्वाचक का नाम : कैलाशी<br>पति का नाम: रकमेश्वर<br>गृह संख्या : 15<br>उम्र : 38 लिंग : महिला  | YBW0677989 | 98<br>निर्वाचक का नाम : सीता<br>पति का नाम: परधु<br>गृह संख्या : 15<br>उम्र : 36 लिंग : महिला        | YBW0035634 | 99<br>निर्वाचक का नाम : बापूडी<br>पति का नाम: रमेश<br>गृह संख्या : 15<br>उम्र : 36 लिंग : महिला       | YBW0035816 |
| 100<br>निर्वाचक का नाम : रकमेश्वर<br>पिता का नाम: नानका<br>गृह संख्या : 15<br>उम्र : 35 लिंग : पुरुष | YBW0035709 | S 101<br>निर्वाचक का नाम : शिवलाल<br>पिता का नाम: मेघजी<br>गृह संख्या : 15<br>उम्र : 34 लिंग : पुरुष | YBW0677997 | S 102<br>निर्वाचक का नाम : दुर्गा<br>पिता का नाम: शिवलाल<br>गृह संख्या : 15<br>उम्र : 33 लिंग : महिला | YBW0678003 |
| 103<br>निर्वाचक का नाम : मीरा<br>पति का नाम: सुभाष<br>गृह संख्या : 15<br>उम्र : 33 लिंग : महिला      | YBW0677963 | 104<br>निर्वाचक का नाम : केशुराम<br>पिता का नाम: जोखमा<br>गृह संख्या : 15<br>उम्र : 32 लिंग : पुरुष  | YBW0678078 | 105<br>निर्वाचक का नाम : विक्रम<br>पिता का नाम: कालुराम<br>गृह संख्या : 15<br>उम्र : 28 लिंग : पुरुष  | YBW1334663 |
| 106<br>निर्वाचक का नाम : मीरा<br>पति का नाम: विक्रम<br>गृह संख्या : 15<br>उम्र : 27 लिंग : महिला     | YBW1139526 | 107<br>निर्वाचक का नाम : शंकर<br>पिता का नाम: जोखमा<br>गृह संख्या : 16<br>उम्र : 60 लिंग : पुरुष     | YBW0023754 | 108<br>निर्वाचक का नाम : गुलराम<br>पिता का नाम: जोखमा<br>गृह संख्या : 16<br>उम्र : 39 लिंग : पुरुष    | YBW0678052 |
| 109<br>निर्वाचक का नाम : केसरी<br>पति का नाम: केशुराम<br>गृह संख्या : 16<br>उम्र : 39 लिंग : महिला   | YBW0678060 | 110<br>निर्वाचक का नाम : कला<br>पति का नाम: प्रभूलाल<br>गृह संख्या : 16<br>उम्र : 39 लिंग : महिला    | YBW0678037 | 111<br>निर्वाचक का नाम : सूरता<br>पति का नाम: बालुराम<br>गृह संख्या : 16<br>उम्र : 37 लिंग : महिला    | YBW0678011 |
| 112<br>निर्वाचक का नाम : देवीलाल<br>पिता का नाम: जोखमा<br>गृह संख्या : 16<br>उम्र : 36 लिंग : पुरुष  | YBW0678045 | 113<br>निर्वाचक का नाम : गलजी<br>पिता का नाम: जोखाया<br>गृह संख्या : 18<br>उम्र : 52 लिंग : पुरुष    | YBW1098607 | 114<br>निर्वाचक का नाम : मोतिया<br>पिता का नाम: काना<br>गृह संख्या : 20<br>उम्र : 84 लिंग : पुरुष     | YBW0096743 |
| 115<br>निर्वाचक का नाम : तापूडी<br>पति का नाम: मोतिया<br>गृह संख्या : 20<br>उम्र : 82 लिंग : महिला   | YBW0096750 | 116<br>निर्वाचक का नाम : आसू राम<br>पिता का नाम: मोतिया<br>गृह संख्या : 20<br>उम्र : 66 लिंग : पुरुष | YBW0096917 | 117<br>निर्वाचक का नाम : पुजकी<br>पति का नाम: आसू राम<br>गृह संख्या : 20<br>उम्र : 64 लिंग : महिला    | YBW0096883 |
| 118<br>निर्वाचक का नाम : देवीलाल<br>पिता का नाम: मोहन<br>गृह संख्या : 21<br>उम्र : 32 लिंग : पुरुष   | YBW1334705 | 119<br>निर्वाचक का नाम : पार्वती<br>पति का नाम: देवीलाल<br>गृह संख्या : 21<br>उम्र : 31 लिंग : महिला | YBW1334812 | 120<br>निर्वाचक का नाम : वैस्ता<br>पिता का नाम: कानजी<br>गृह संख्या : 22<br>उम्र : 66 लिंग : पुरुष    | YBW0097501 |

|     |            |   |             |     |                  |  |             |       |            |  |             |
|-----|------------|---|-------------|-----|------------------|--|-------------|-------|------------|--|-------------|
| 121 | YBW0097022 | निर्वाचक का नाम : लक्ष्मण<br>पिता का नाम: काना<br>गृह संख्या : 22<br>उम्र : 65 लिंग : पुरुष     | फोटो उपलब्ध | 122 | YBW0097063       | निर्वाचक का नाम : कुन्दन<br>पिता का नाम: वैस्ता<br>गृह संख्या : 22<br>उम्र : 60 लिंग : महिला   | फोटो उपलब्ध | S 123 | YBW1098649 | निर्वाचक का नाम : नारायण<br>पिता का नाम: काना<br>गृह संख्या : 22<br>उम्र : 51 लिंग : पुरुष     | फोटो उपलब्ध |
| 124 | YBW1139591 | निर्वाचक का नाम : नारायण<br>पिता का नाम: काना<br>गृह संख्या : 22<br>उम्र : 48 लिंग : पुरुष      | फोटो उपलब्ध | 125 | YBW1098656       | निर्वाचक का नाम : शांतिलाल<br>पिता का नाम: वैस्ता<br>गृह संख्या : 22<br>उम्र : 41 लिंग : पुरुष | फोटो उपलब्ध | 126   | YBW0097006 | निर्वाचक का नाम : प्रभुलाल<br>पिता का नाम: वैस्ता<br>गृह संख्या : 22<br>उम्र : 40 लिंग : पुरुष | फोटो उपलब्ध |
| 127 | YBW0035733 | निर्वाचक का नाम : इन्द्रा<br>पिता का नाम: प्रभुलाल<br>गृह संख्या : 22<br>उम्र : 35 लिंग : महिला | फोटो उपलब्ध | 128 | YBW0678128       | निर्वाचक का नाम : देवीलाल<br>पिता का नाम: लक्ष्मण<br>गृह संख्या : 22<br>उम्र : 30 लिंग : पुरुष | फोटो उपलब्ध | 129   | YBW1139617 | निर्वाचक का नाम : भूलकी<br>पिता का नाम: शांतीलाल<br>गृह संख्या : 22<br>उम्र : 29 लिंग : महिला  | फोटो उपलब्ध |
| 130 | YBW1361658 | निर्वाचक का नाम : हीरालाल<br>पिता का नाम: प्रभुलाल<br>गृह संख्या : 22<br>उम्र : 29 लिंग : पुरुष | फोटो उपलब्ध | 131 | YBW1968155       | निर्वाचक का नाम : वसंती<br>पिता का नाम: रामदेव<br>गृह संख्या : 22<br>उम्र : 21 लिंग : महिला    | फोटो उपलब्ध | 132   | YBW0097014 | निर्वाचक का नाम : कुशाला<br>पिता का नाम: भेरा<br>गृह संख्या : 24<br>उम्र : 63 लिंग : पुरुष     | फोटो उपलब्ध |
| 133 | YBW0097154 | निर्वाचक का नाम : कमली<br>पिता का नाम: कुशाला<br>गृह संख्या : 24<br>उम्र : 62 लिंग : महिला      | फोटो उपलब्ध | 134 | YBW0678169       | निर्वाचक का नाम : चंपालाल<br>पिता का नाम: भीमजी<br>गृह संख्या : 24<br>उम्र : 30 लिंग : पुरुष   | फोटो उपलब्ध | 135   | YBW0096776 | निर्वाचक का नाम : वीरजी<br>पिता का नाम: होमा<br>गृह संख्या : 25<br>उम्र : 73 लिंग : पुरुष      | फोटो उपलब्ध |
| 136 | YBW0096800 | निर्वाचक का नाम : गोती<br>पिता का नाम: वीरजी<br>गृह संख्या : 25<br>उम्र : 68 लिंग : महिला       | फोटो उपलब्ध | 137 | YBW0096859       | निर्वाचक का नाम : बालूराम<br>पिता का नाम: विरजी<br>गृह संख्या : 25<br>उम्र : 43 लिंग : पुरुष   | फोटो उपलब्ध | 138   | YBW1098672 | निर्वाचक का नाम : नानूराम<br>पिता का नाम: विरजी<br>गृह संख्या : 25<br>उम्र : 41 लिंग : पुरुष   | फोटो उपलब्ध |
| 139 | YBW1098680 | निर्वाचक का नाम : लखमा<br>पिता का नाम: उदा<br>गृह संख्या : 26<br>उम्र : 58 लिंग : पुरुष         | फोटो उपलब्ध | 140 | YBW1098698       | निर्वाचक का नाम : अतरी<br>पिता का नाम: लखमा<br>गृह संख्या : 26<br>उम्र : 56 लिंग : महिला       | फोटो उपलब्ध | 141   | YBW1098714 | निर्वाचक का नाम : हरिया<br>पिता का नाम: नंदिया<br>गृह संख्या : 28<br>उम्र : 83 लिंग : पुरुष    | फोटो उपलब्ध |
| 142 | YBW1098722 | निर्वाचक का नाम : जीवा<br>पिता का नाम: हरिया<br>गृह संख्या : 28<br>उम्र : 78 लिंग : महिला       | फोटो उपलब्ध | 143 | YBW0097956       | निर्वाचक का नाम : हिरा<br>पिता का नाम: हरिया<br>गृह संख्या : 28<br>उम्र : 53 लिंग : पुरुष      | फोटो उपलब्ध | 144   | YBW0035725 | निर्वाचक का नाम : देवीलाल<br>पिता का नाम: हरिया<br>गृह संख्या : 28<br>उम्र : 35 लिंग : पुरुष   | फोटो उपलब्ध |
| 145 | LJC1676402 | निर्वाचक का नाम : काली<br>पिता का नाम: थावरा<br>गृह संख्या : 30<br>उम्र : 96 लिंग : महिला       | फोटो उपलब्ध | 146 | RJ/16/130/549049 | निर्वाचक का नाम : दलजी<br>पिता का नाम: थावरा<br>गृह संख्या : 30<br>उम्र : 55 लिंग : पुरुष      | फोटो उपलब्ध | 147   | LJC1676410 | निर्वाचक का नाम : हकरी<br>पिता का नाम: दलजी<br>गृह संख्या : 30<br>उम्र : 43 लिंग : महिला       | फोटो उपलब्ध |
| 148 | LJC1676428 | निर्वाचक का नाम : देवीलाल<br>पिता का नाम: थावरा<br>गृह संख्या : 30<br>उम्र : 41 लिंग : पुरुष    | फोटो उपलब्ध | 149 | YBW0035717       | निर्वाचक का नाम : जमना<br>पिता का नाम: देवीलाल<br>गृह संख्या : 30<br>उम्र : 35 लिंग : महिला    | फोटो उपलब्ध | 150   | YBW0678227 | निर्वाचक का नाम : अमरिया<br>पिता का नाम: दलजी<br>गृह संख्या : 30<br>उम्र : 32 लिंग : पुरुष     | फोटो उपलब्ध |

|   |            |  |            |  |            |
|---|------------|--|------------|--|------------|
| 151<br>निर्वाचक का नाम : ईश्वर लाल<br>पिता का नाम: दलजी<br>गृह संख्या : 30<br>उम्र : 27 लिंग : पुरुष      | YBW1139625 | 152<br>निर्वाचक का नाम : अन्तरी<br>पति का नाम: रामा<br>गृह संख्या : 32<br>उम्र : 52 लिंग : महिला                   | LJC1701119 | 153<br>निर्वाचक का नाम : वनकी<br>पति का नाम: भेरू<br>गृह संख्या : 33<br>उम्र : 64 लिंग : महिला     | YBW0097253 |
| 154<br>निर्वाचक का नाम : देवीलाल<br>पिता का नाम: भेरू<br>गृह संख्या : 33<br>उम्र : 54 लिंग : पुरुष        | LJC1797919 | 155<br>निर्वाचक का नाम : गणेश<br>पिता का नाम: भेरू<br>गृह संख्या : 33<br>उम्र : 45 लिंग : पुरुष                    | YBW0097121 | 156<br>निर्वाचक का नाम : कलुडी<br>पति का नाम: देवीलाल<br>गृह संख्या : 33<br>उम्र : 44 लिंग : महिला | YBW0097196 |
| 157<br>निर्वाचक का नाम : गेबीलाल<br>पिता का नाम: भेरू<br>गृह संख्या : 33<br>उम्र : 44 लिंग : पुरुष        | LJC1676436 | S 158<br>निर्वाचक का नाम : मांगीलाल<br>पिता का नाम: नागजी<br>गृह संख्या : 33<br>उम्र : 34 लिंग : पुरुष             | YBW0537589 | 159<br>निर्वाचक का नाम : महीपाल<br>पिता का नाम: भेरा<br>गृह संख्या : 33<br>उम्र : 34 लिंग : पुरुष  | YBW0678243 |
| 160<br>निर्वाचक का नाम : रामलाल<br>पिता का नाम: कालिया<br>गृह संख्या : 33<br>उम्र : 32 लिंग : पुरुष       | YBW0678268 | 161<br>निर्वाचक का नाम : लक्ष्मी<br>पति का नाम: गोर्धन<br>गृह संख्या : 33<br>उम्र : 31 लिंग : महिला                | YBW1968213 | 162<br>निर्वाचक का नाम : गोविन्द<br>पिता का नाम: भौर<br>गृह संख्या : 33<br>उम्र : 30 लिंग : पुरुष  | YBW0678276 |
| 163<br>निर्वाचक का नाम : रामकन्या<br>पति का नाम: पन्नालाल<br>गृह संख्या : 33<br>उम्र : 24 लिंग : महिला    | YBW1968221 | 164<br>निर्वाचक का नाम : रकिया<br>पिता का नाम: मंगलिया<br>गृह संख्या : 34<br>उम्र : 67 लिंग : पुरुष                | YBW0532747 | 165<br>निर्वाचक का नाम : रामा<br>पिता का नाम: रकिया<br>गृह संख्या : 34<br>उम्र : 43 लिंग : पुरुष   | LJC1676451 |
| 166<br>निर्वाचक का नाम : धनपाल<br>पिता का नाम: मंगला<br>गृह संख्या : 34<br>उम्र : 43 लिंग : पुरुष         | LJC1676469 | 167<br>निर्वाचक का नाम : नानी<br>पति का नाम: धनपाल<br>गृह संख्या : 34<br>उम्र : 43 लिंग : महिला                    | LJC1676477 | 168<br>निर्वाचक का नाम : गोर्धन<br>पिता का नाम: धना<br>गृह संख्या : 34<br>उम्र : 33 लिंग : पुरुष   | YBW2019792 |
| 169<br>निर्वाचक का नाम : गायत्री<br>पति का नाम: शिवलाल दामोर<br>गृह संख्या : 34<br>उम्र : 32 लिंग : महिला | YBW2008837 | 170<br>निर्वाचक का नाम : पन्ना लाल दामोर<br>पिता का नाम: धन लाल दामोर<br>गृह संख्या : 34<br>उम्र : 32 लिंग : पुरुष | YBW2008860 | 171<br>निर्वाचक का नाम : शिवलाल<br>पिता का नाम: धना<br>गृह संख्या : 34<br>उम्र : 31 लिंग : पुरुष   | YBW2019800 |
| 172<br>निर्वाचक का नाम : लक्ष्मी<br>पति का नाम: गोर्धन<br>गृह संख्या : 34<br>उम्र : 31 लिंग : महिला       | YBW2019867 | 173<br>निर्वाचक का नाम : शिवलाल<br>पिता का नाम: धनपाल<br>गृह संख्या : 34<br>उम्र : 27 लिंग : पुरुष                 | YBW1098789 | 174<br>निर्वाचक का नाम : कमलेश<br>पिता का नाम: धनपाल<br>गृह संख्या : 34<br>उम्र : 27 लिंग : पुरुष  | YBW1359819 |
| 175<br>निर्वाचक का नाम : रामकन्या<br>पति का नाम: पन्नालाल<br>गृह संख्या : 34<br>उम्र : 24 लिंग : महिला    | YBW2019875 | 176<br>निर्वाचक का नाम : काली<br>पति का नाम: कमजी<br>गृह संख्या : 35<br>उम्र : 78 लिंग : महिला                     | YBW1098805 | 177<br>निर्वाचक का नाम : रमेश<br>पिता का नाम: केसरा<br>गृह संख्या : 37<br>उम्र : 69 लिंग : पुरुष   | YBW1968197 |
| 178<br>निर्वाचक का नाम : रावजी<br>पिता का नाम: कालू जी<br>गृह संख्या : 37<br>उम्र : 69 लिंग : पुरुष       | YBW1968205 | 179<br>निर्वाचक का नाम : किशन<br>पिता का नाम: नन्दा<br>गृह संख्या : 37<br>उम्र : 58 लिंग : पुरुष                   | LJC1543370 | 180<br>निर्वाचक का नाम : जानकी<br>पति का नाम: किशन<br>गृह संख्या : 37<br>उम्र : 56 लिंग : महिला    | LJC1701333 |

|  |                           |  |                           |   |                           |
|--|---------------------------|--|---------------------------|---|---------------------------|
| 181<br>निर्वाचक का नाम : सूरजमल<br>पिता का नाम: किसन<br>गृह संख्या : 37<br>उम्र : 44 लिंग : पुरुष              | LJC1701176<br>फोटो उपलब्ध | 182<br>निर्वाचक का नाम : कालुराम<br>पिता का नाम: किशन<br>गृह संख्या : 37<br>उम्र : 35 लिंग : पुरुष     | YBW0035790<br>फोटो उपलब्ध | 183<br>निर्वाचक का नाम : सरदार<br>पिता का नाम: नरू<br>गृह संख्या : 37<br>उम्र : 34 लिंग : पुरुष           | YBW1963016<br>फोटो उपलब्ध |
| 184<br>निर्वाचक का नाम : मंजू<br>पति का नाम: सुरजमल<br>गृह संख्या : 37<br>उम्र : 33 लिंग : महिला               | YBW1359843<br>फोटो उपलब्ध | 185<br>निर्वाचक का नाम : प्रकाश<br>पिता का नाम: कालिया<br>गृह संख्या : 37<br>उम्र : 33 लिंग : पुरुष    | YBW1963115<br>फोटो उपलब्ध | 186<br>निर्वाचक का नाम : लाली बाई<br>पति का नाम: हीरा लाल<br>गृह संख्या : 37<br>उम्र : 32 लिंग : महिला    | YBW1968031<br>फोटो उपलब्ध |
| 187<br>निर्वाचक का नाम : कविता<br>पति का नाम: राजू<br>गृह संख्या : 37<br>उम्र : 31 लिंग : महिला                | YBW1963073<br>फोटो उपलब्ध | 188<br>निर्वाचक का नाम : दितुड़ी<br>पति का नाम: प्रकाश<br>गृह संख्या : 37<br>उम्र : 30 लिंग : महिला    | YBW1963123<br>फोटो उपलब्ध | 189<br>निर्वाचक का नाम : राजकुमार<br>पिता का नाम: किशनलाल<br>गृह संख्या : 37<br>उम्र : 27 लिंग : पुरुष    | YBW1359900<br>फोटो उपलब्ध |
| 190<br>निर्वाचक का नाम : राजू<br>पिता का नाम: बाबरू<br>गृह संख्या : 37<br>उम्र : 25 लिंग : पुरुष               | YBW1963065<br>फोटो उपलब्ध | 191<br>निर्वाचक का नाम : नितेश कुमार<br>पिता का नाम: किशन<br>गृह संख्या : 37<br>उम्र : 21 लिंग : पुरुष | YBW1963107<br>फोटो उपलब्ध | 192<br>निर्वाचक का नाम : ललिता<br>पति का नाम: कालू<br>गृह संख्या : 37<br>उम्र : 20 लिंग : महिला           | YBW1963024<br>फोटो उपलब्ध |
| 193<br>निर्वाचक का नाम : प्रियंका<br>पति का नाम: राज कुमार<br>गृह संख्या : 37<br>उम्र : 20 लिंग : महिला        | YBW1963081<br>फोटो उपलब्ध | 194<br>निर्वाचक का नाम : पूजा<br>पिता का नाम: गेबी लाल<br>गृह संख्या : 37<br>उम्र : 19 लिंग : महिला    | YBW1968130<br>फोटो उपलब्ध | 195<br>निर्वाचक का नाम : बाजूडी<br>पति का नाम: जोखमा<br>गृह संख्या : 38<br>उम्र : 77 लिंग : महिला         | LJC1543388<br>फोटो उपलब्ध |
| 196<br>निर्वाचक का नाम : केसरी<br>पति का नाम: केशूराम<br>गृह संख्या : 38<br>उम्र : 44 लिंग : महिला             | YBW0532754<br>फोटो उपलब्ध | 197<br>निर्वाचक का नाम : नारेंगी<br>पति का नाम: भेरूलाल<br>गृह संख्या : 38<br>उम्र : 43 लिंग : महिला   | LJC1701109<br>फोटो उपलब्ध | 198<br>निर्वाचक का नाम : भेरूलाल<br>पिता का नाम: जोखमा<br>गृह संख्या : 38<br>उम्र : 43 लिंग : पुरुष       | LJC1701077<br>फोटो उपलब्ध |
| 199<br>निर्वाचक का नाम : ईश्वर लाल निनामा<br>पिता का नाम: भेरूलाल<br>गृह संख्या : 38<br>उम्र : 21 लिंग : पुरुष | YBW1968189<br>फोटो उपलब्ध | 200<br>निर्वाचक का नाम : लीला<br>पिता का नाम: भेरूलाल<br>गृह संख्या : 38<br>उम्र : 20 लिंग : महिला     | YBW1968163<br>फोटो उपलब्ध | 201<br>निर्वाचक का नाम : संतोषी<br>पिता का नाम: भेरूलाल<br>गृह संख्या : 38<br>उम्र : 19 लिंग : महिला      | YBW1968171<br>फोटो उपलब्ध |
| 202<br>निर्वाचक का नाम : बबली<br>पति का नाम: अर्जुन<br>गृह संख्या : 39<br>उम्र : 69 लिंग : महिला               | LJC1543404<br>फोटो उपलब्ध | 203<br>निर्वाचक का नाम : रामा<br>पिता का नाम: अर्जुन<br>गृह संख्या : 39<br>उम्र : 53 लिंग : पुरुष      | LJC1701242<br>फोटो उपलब्ध | 204<br>निर्वाचक का नाम : मंगला<br>पिता का नाम: अर्जुन<br>गृह संख्या : 39<br>उम्र : 43 लिंग : पुरुष        | LJC1701200<br>फोटो उपलब्ध |
| 205<br>निर्वाचक का नाम : वरसिंह<br>पिता का नाम: अर्जुन<br>गृह संख्या : 39<br>उम्र : 41 लिंग : पुरुष            | LJC1701093<br>फोटो उपलब्ध | 206<br>निर्वाचक का नाम : गणेश<br>पिता का नाम: रामा<br>गृह संख्या : 39<br>उम्र : 35 लिंग : पुरुष        | YBW0035824<br>फोटो उपलब्ध | 207<br>निर्वाचक का नाम : सेवां<br>पति का नाम: मांगीलाल<br>गृह संख्या : 39<br>उम्र : 35 लिंग : महिला       | YBW0035618<br>फोटो उपलब्ध |
| 208<br>निर्वाचक का नाम : सुगना<br>पति का नाम: वरसिंह<br>गृह संख्या : 39<br>उम्र : 31 लिंग : महिला              | YBW1098821<br>फोटो उपलब्ध | 209<br>निर्वाचक का नाम : रमेश<br>पिता का नाम: नानका<br>गृह संख्या : 39<br>उम्र : 30 लिंग : पुरुष       | YBW0678300<br>फोटो उपलब्ध | 210<br>निर्वाचक का नाम : कवर लाल मीना<br>पिता का नाम: रामलाल<br>गृह संख्या : 39<br>उम्र : 27 लिंग : पुरुष | YBW1139641<br>फोटो उपलब्ध |

|       |                  |  |             |     |            |   |             |       |                  |   |             |
|-------|------------------|--|-------------|-----|------------|---|-------------|-------|------------------|---|-------------|
| 211   | YBW1963099       | निर्वाचक का नाम : अनिल कुमार<br>पिता का नाम: मांगीलाल<br>गृह संख्या : 39<br>उम्र : 24 लिंग : पुरुष | फोटो उपलब्ध | 212 | YBW1139815 | निर्वाचक का नाम : देवगिरी<br>पिता का नाम: हुरजी<br>गृह संख्या : 40<br>उम्र : 90 लिंग : पुरुष  | फोटो उपलब्ध | 213   | YBW1139732       | निर्वाचक का नाम : ज्वाला<br>पिता का नाम: देवगिरी<br>गृह संख्या : 40<br>उम्र : 87 लिंग : महिला       | फोटो उपलब्ध |
| 214   | YBW1139740       | निर्वाचक का नाम : मोहन<br>पिता का नाम: देवगिरी<br>गृह संख्या : 40<br>उम्र : 70 लिंग : पुरुष        | फोटो उपलब्ध | 215 | YBW1139724 | निर्वाचक का नाम : नाकुड़ी<br>पिता का नाम: मोहन<br>गृह संख्या : 40<br>उम्र : 67 लिंग : महिला   | फोटो उपलब्ध | 216   | RJ/16/130/549004 | निर्वाचक का नाम : धीरजमल<br>पिता का नाम: नन्दा<br>गृह संख्या : 40<br>उम्र : 65 लिंग : पुरुष         | फोटो उपलब्ध |
| 217   | RJ/16/130/549050 | निर्वाचक का नाम : मोगी<br>पिता का नाम: धीरजमल<br>गृह संख्या : 40<br>उम्र : 63 लिंग : महिला         | फोटो उपलब्ध | 218 | YBW0678334 | निर्वाचक का नाम : केसरी<br>पिता का नाम: लक्ष्मण<br>गृह संख्या : 40<br>उम्र : 46 लिंग : महिला  | फोटो उपलब्ध | 219   | YBW1966670       | निर्वाचक का नाम : मीरा बाई दाहमा<br>पिता का नाम: रावजी<br>गृह संख्या : 40<br>उम्र : 45 लिंग : महिला | फोटो उपलब्ध |
| 220   | YBW0098145       | निर्वाचक का नाम : गेबीलाल<br>पिता का नाम: धीरजमल<br>गृह संख्या : 40<br>उम्र : 42 लिंग : पुरुष      | फोटो उपलब्ध | 221 | YBW0097923 | निर्वाचक का नाम : बालूराम<br>पिता का नाम: धीरजमल<br>गृह संख्या : 40<br>उम्र : 40 लिंग : पुरुष | फोटो उपलब्ध | 222   | YBW0035691       | निर्वाचक का नाम : शारदा<br>पिता का नाम: बालूराम<br>गृह संख्या : 40<br>उम्र : 36 लिंग : महिला        | फोटो उपलब्ध |
| 223   | YBW0035766       | निर्वाचक का नाम : रेखा<br>पिता का नाम: गेबीलाल<br>गृह संख्या : 40<br>उम्र : 36 लिंग : महिला        | फोटो उपलब्ध | 224 | YBW0678367 | निर्वाचक का नाम : काली<br>पिता का नाम: लक्ष्मण<br>गृह संख्या : 40<br>उम्र : 30 लिंग : महिला   | फोटो उपलब्ध | 225   | YBW1139716       | निर्वाचक का नाम : कृष्णा<br>पिता का नाम: मोहन<br>गृह संख्या : 40<br>उम्र : 29 लिंग : पुरुष          | फोटो उपलब्ध |
| 226   | YBW1966688       | निर्वाचक का नाम : अंतरी<br>पिता का नाम: मोहन<br>गृह संख्या : 40<br>उम्र : 20 लिंग : महिला          | फोटो उपलब्ध | 227 | YBW1098847 | निर्वाचक का नाम : बापू<br>पिता का नाम: कानजी<br>गृह संख्या : 41<br>उम्र : 56 लिंग : पुरुष     | फोटो उपलब्ध | 228   | YBW0532762       | निर्वाचक का नाम : नानूराम<br>पिता का नाम: कानजी<br>गृह संख्या : 41<br>उम्र : 43 लिंग : पुरुष        | फोटो उपलब्ध |
| 229   | YBW0532770       | निर्वाचक का नाम : रामी<br>पिता का नाम: नानूराम<br>गृह संख्या : 41<br>उम्र : 43 लिंग : महिला        | फोटो उपलब्ध | 230 | LJC1797125 | निर्वाचक का नाम : कसनी<br>पिता का नाम: उदिया<br>गृह संख्या : 42<br>उम्र : 55 लिंग : महिला     | फोटो उपलब्ध | 231   | YBW0097204       | निर्वाचक का नाम : लालूराम<br>पिता का नाम: उदिया<br>गृह संख्या : 42<br>उम्र : 45 लिंग : पुरुष        | फोटो उपलब्ध |
| 232   | YBW0533018       | निर्वाचक का नाम : बाबरू<br>पिता का नाम: गोतम<br>गृह संख्या : 43<br>उम्र : 75 लिंग : पुरुष          | फोटो उपलब्ध | 233 | YBW1098862 | निर्वाचक का नाम : रूपली<br>पिता का नाम: बाबरू<br>गृह संख्या : 43<br>उम्र : 73 लिंग : महिला    | फोटो उपलब्ध | 234   | YBW0533026       | निर्वाचक का नाम : नारायण<br>पिता का नाम: गोतम<br>गृह संख्या : 43<br>उम्र : 58 लिंग : पुरुष          | फोटो उपलब्ध |
| 235   | YBW1098870       | निर्वाचक का नाम : प्रेमा<br>पिता का नाम: नारायण<br>गृह संख्या : 43<br>उम्र : 56 लिंग : महिला       | फोटो उपलब्ध | 236 | YBW0678425 | निर्वाचक का नाम : नरू<br>पिता का नाम: गोतम<br>गृह संख्या : 43<br>उम्र : 53 लिंग : पुरुष       | फोटो उपलब्ध | S 237 | YBW0678383       | निर्वाचक का नाम : गौतम<br>पिता का नाम: नगजी<br>गृह संख्या : 43<br>उम्र : 52 लिंग : पुरुष            | फोटो उपलब्ध |
| S 238 | YBW0678474       | निर्वाचक का नाम : लालूराम<br>पिता का नाम: नानिया<br>गृह संख्या : 43<br>उम्र : 52 लिंग : पुरुष      | फोटो उपलब्ध | 239 | YBW0678391 | निर्वाचक का नाम : रूपी<br>पिता का नाम: गोतम<br>गृह संख्या : 43<br>उम्र : 51 लिंग : महिला      | फोटो उपलब्ध | S 240 | YBW0678458       | निर्वाचक का नाम : भूलकी<br>पिता का नाम: लालूराम<br>गृह संख्या : 43<br>उम्र : 50 लिंग : महिला        | फोटो उपलब्ध |

|     |            |   |             |     |            |   |             |     |            |   |             |
|-----|------------|---|-------------|-----|------------|---|-------------|-----|------------|---|-------------|
| 241 | YBW0678490 | निर्वाचक का नाम : कालूराम<br>पिता का नाम: गोतिया<br>गृह संख्या : 43<br>उम्र : 50 लिंग : पुरुष | फोटो उपलब्ध | 242 | YBW1098888 | निर्वाचक का नाम : कमरू<br>पिता का नाम: बाबरू<br>गृह संख्या : 43<br>उम्र : 48 लिंग : पुरुष               | फोटो उपलब्ध | 243 | YBW0125898 | निर्वाचक का नाम : पहलवान<br>पिता का नाम: बाबरू<br>गृह संख्या : 43<br>उम्र : 45 लिंग : पुरुष     | फोटो उपलब्ध |
| 244 | YBW0125906 | निर्वाचक का नाम : हुकली<br>पति का नाम: कमरू<br>गृह संख्या : 43<br>उम्र : 42 लिंग : महिला      | फोटो उपलब्ध | 245 | YBW1098896 | निर्वाचक का नाम : अजमाल<br>पिता का नाम: बाबरू<br>गृह संख्या : 43<br>उम्र : 41 लिंग : पुरुष              | फोटो उपलब्ध | 246 | YBW0533034 | निर्वाचक का नाम : परशु<br>पिता का नाम: बाबरू<br>गृह संख्या : 43<br>उम्र : 40 लिंग : पुरुष       | फोटो उपलब्ध |
| 247 | YBW0035774 | निर्वाचक का नाम : देवा<br>पति का नाम: परतु<br>गृह संख्या : 43<br>उम्र : 35 लिंग : महिला       | फोटो उपलब्ध | 248 | YBW0035808 | निर्वाचक का नाम : परतु<br>पिता का नाम: बाबरू<br>गृह संख्या : 43<br>उम्र : 35 लिंग : पुरुष               | फोटो उपलब्ध | 249 | YBW0678441 | निर्वाचक का नाम : छगन<br>पिता का नाम: लालूराम<br>गृह संख्या : 43<br>उम्र : 34 लिंग : पुरुष      | फोटो उपलब्ध |
| 250 | YBW0678417 | निर्वाचक का नाम : सरदार<br>पिता का नाम: नरू<br>गृह संख्या : 43<br>उम्र : 33 लिंग : पुरुष      | फोटो उपलब्ध | 251 | YBW0678433 | निर्वाचक का नाम : गंगा<br>पति का नाम: छगन<br>गृह संख्या : 43<br>उम्र : 33 लिंग : महिला                  | फोटो उपलब्ध | 252 | YBW0678466 | निर्वाचक का नाम : लीला<br>पति का नाम: पहलवान<br>गृह संख्या : 43<br>उम्र : 30 लिंग : महिला       | फोटो उपलब्ध |
| 253 | YBW0678409 | निर्वाचक का नाम : नारायण<br>पिता का नाम: गौतम<br>गृह संख्या : 43<br>उम्र : 30 लिंग : पुरुष    | फोटो उपलब्ध | 254 | YBW0096958 | निर्वाचक का नाम : नाथी बाई<br>पति का नाम: भेरू लाल<br>गृह संख्या : 44<br>उम्र : 95 लिंग : महिला         | फोटो उपलब्ध | 255 | YBW0096974 | निर्वाचक का नाम : श्यामलाल<br>पिता का नाम: भेरूलाल<br>गृह संख्या : 44<br>उम्र : 41 लिंग : पुरुष | फोटो उपलब्ध |
| 256 | YBW0097816 | निर्वाचक का नाम : कमजी<br>पिता का नाम: धना<br>गृह संख्या : 45<br>उम्र : 55 लिंग : पुरुष       | फोटो उपलब्ध | 257 | YBW0097733 | निर्वाचक का नाम : जानकी<br>पति का नाम: कमजी<br>गृह संख्या : 45<br>उम्र : 54 लिंग : महिला                | फोटो उपलब्ध | 258 | YBW0097725 | निर्वाचक का नाम : भूलकी<br>पति का नाम: सवा<br>गृह संख्या : 45<br>उम्र : 53 लिंग : महिला         | फोटो उपलब्ध |
| 259 | LJC1543420 | निर्वाचक का नाम : रमेश<br>पिता का नाम: जालमा<br>गृह संख्या : 46<br>उम्र : 48 लिंग : पुरुष     | फोटो उपलब्ध | 260 | LJC1701317 | निर्वाचक का नाम : इतरी<br>पति का नाम: रमेश<br>गृह संख्या : 46<br>उम्र : 47 लिंग : महिला                 | फोटो उपलब्ध | 261 | YBW0678508 | निर्वाचक का नाम : कालूराम<br>पिता का नाम: रमेश<br>गृह संख्या : 46<br>उम्र : 35 लिंग : पुरुष     | फोटो उपलब्ध |
| 262 | YBW0678516 | निर्वाचक का नाम : रमीला<br>पति का नाम: कालू<br>गृह संख्या : 46<br>उम्र : 33 लिंग : महिला      | फोटो उपलब्ध | 263 | YBW1361633 | निर्वाचक का नाम : राजमल<br>पिता का नाम: रमेश<br>गृह संख्या : 46<br>उम्र : 27 लिंग : पुरुष               | फोटो उपलब्ध | 264 | YBW0533059 | निर्वाचक का नाम : नारायण<br>पिता का नाम: कमजी<br>गृह संख्या : 47<br>उम्र : 48 लिंग : पुरुष      | फोटो उपलब्ध |
| 265 | YBW1098912 | निर्वाचक का नाम : धूलनी<br>पति का नाम: नारायण<br>गृह संख्या : 47<br>उम्र : 47 लिंग : महिला    | फोटो उपलब्ध | 266 | YBW0678532 | निर्वाचक का नाम : मनसुखलाल<br>पिता का नाम: नारायण<br>गृह संख्या : 47<br>उम्र : 33 लिंग : पुरुष          | फोटो उपलब्ध | 267 | YBW0678847 | निर्वाचक का नाम : नानी<br>पति का नाम: कमजी<br>गृह संख्या : 47<br>उम्र : 30 लिंग : महिला         | फोटो उपलब्ध |
| 268 | YBW0678524 | निर्वाचक का नाम : प्रहलाद<br>पिता का नाम: नारायण<br>गृह संख्या : 47<br>उम्र : 30 लिंग : पुरुष | फोटो उपलब्ध | 269 | YBW1957356 | निर्वाचक का नाम : मीरा बाई दामा<br>पति का नाम: रावजी दामा<br>गृह संख्या : 140<br>उम्र : 66 लिंग : महिला | फोटो उपलब्ध | 270 | YBW1955483 | निर्वाचक का नाम : गोरदा<br>पति का नाम: वजिया<br>गृह संख्या : 140<br>उम्र : 38 लिंग : महिला      | फोटो उपलब्ध |

|   |             |
|---|-------------|
| 271   | YBW1955442  |
| निर्वाचक का नाम : पिकी बुज<br>पति का नाम: मनसुख लाल<br>गृह संख्या : 140<br>उम्र : 30 लिंग : महिला | फोटो उपलब्ध |

|   |             |
|---|-------------|
| 272   | YBW1955467  |
| निर्वाचक का नाम : संजय निनामा<br>पिता का नाम: गेबी लाल निनामा<br>गृह संख्या : 140<br>उम्र : 21 लिंग : पुरुष | फोटो उपलब्ध |

|   |             |
|---|-------------|
| 273   | YBW1955491  |
| निर्वाचक का नाम : अंतरी<br>पिता का नाम: मोहनलाल<br>गृह संख्या : 140<br>उम्र : 21 लिंग : महिला | फोटो उपलब्ध |

|  |             |
|--|-------------|
| 274  | YBW1958628  |
| निर्वाचक का नाम : सुनील<br>पिता का नाम: मोहन<br>गृह संख्या : 140<br>उम्र : 20 लिंग : पुरुष | फोटो उपलब्ध |

|  |             |
|--|-------------|
| 275  | YBW1958636  |
| निर्वाचक का नाम : सुनील<br>पिता का नाम: मोहन<br>गृह संख्या : 140<br>उम्र : 20 लिंग : पुरुष | फोटो उपलब्ध |

|     |   |            |  |             |
|-----|---|------------|--|-------------|
| 276 | 1 | YBW2052850 | निर्वाचक का नाम : सुनिल डामोर<br>पिता का नाम: बालुराम<br>गृह संख्या : 02<br>उम्र : 18 लिंग : पुरुष                       | फोटो उपलब्ध |
| 277 | 1 | YBW2052884 | निर्वाचक का नाम : राकेश<br>पिता का नाम: परतू<br>गृह संख्या : 43<br>उम्र : 18 लिंग : पुरुष                                | फोटो उपलब्ध |
| 278 | 1 | YBW2052900 | निर्वाचक का नाम : बंशीलाल<br>पिता का नाम: नानका<br>गृह संख्या : 15<br>उम्र : 28 लिंग : पुरुष                             | फोटो उपलब्ध |
| 279 | 1 | YBW2052959 | निर्वाचक का नाम : संगीता<br>पति का नाम: कवर लाल<br>गृह संख्या : 39<br>उम्र : 27 लिंग : महिला                             | फोटो उपलब्ध |
| 280 | 1 | YBW2062040 | निर्वाचक का नाम : कारुलाल चरपोटा<br>पिता का नाम: देवीलाल चरपोटा<br>गृह संख्या : 30<br>उम्र : 21 लिंग : पुरुष             | फोटो उपलब्ध |
| 281 | 1 | YBW2062842 | निर्वाचक का नाम : भानजी निनामा<br>पिता का नाम: लेम्बा<br>गृह संख्या : 10<br>उम्र : 25 लिंग : पुरुष                       | फोटो उपलब्ध |
| 282 | 1 | YBW2071603 | निर्वाचक का नाम : मंजू<br>पति का नाम: विकास<br>गृह संख्या : 05<br>उम्र : 22 लिंग : महिला                                 | फोटो उपलब्ध |
| 283 | 1 | YBW2071645 | निर्वाचक का नाम : विकास कुमार<br>पिता का नाम: शांतिलाल<br>गृह संख्या : 05<br>उम्र : 22 लिंग : पुरुष                      | फोटो उपलब्ध |
| 284 | 1 | YBW2071850 | निर्वाचक का नाम : श्यामा डामोर<br>पति का नाम: कालुराम डामोर<br>गृह संख्या : 02<br>उम्र : 27 लिंग : महिला                 | फोटो उपलब्ध |
| 285 | 1 | YBW2075653 | निर्वाचक का नाम : सुनील कुमार डामोर<br>पिता का नाम: कालुराम डामोर<br>गृह संख्या : 01<br>उम्र : 24 लिंग : पुरुष           | फोटो उपलब्ध |
| 286 | 1 | YBW2075752 | निर्वाचक का नाम : रेशमा कुमारी निनामा<br>पिता का नाम: रामा<br>गृह संख्या : 39<br>उम्र : 19 लिंग : महिला                  | फोटो उपलब्ध |
| 287 | 1 | YBW2075802 | निर्वाचक का नाम : पुष्कर डामोर<br>पिता का नाम: मगनलाल डामोर<br>गृह संख्या : 02<br>उम्र : 18 लिंग : पुरुष                 | फोटो उपलब्ध |
| 288 | 1 | YBW2076693 | निर्वाचक का नाम : मीरा मीणा<br>पति का नाम: भगवती लाल डामोर<br>गृह संख्या : 03<br>उम्र : 26 लिंग : महिला                  | फोटो उपलब्ध |
| 289 | 1 | YBW2076875 | निर्वाचक का नाम : कैलाश चंद्र डामोर<br>पिता का नाम: देवीलाल डामोर<br>गृह संख्या : 01<br>उम्र : 25 लिंग : पुरुष           | फोटो उपलब्ध |
| 290 | 1 | YBW2077014 | निर्वाचक का नाम : सुभास कुमार डामोर<br>पिता का नाम: नारायण डामोर<br>गृह संख्या : 1<br>उम्र : 23 लिंग : पुरुष             | फोटो उपलब्ध |
| 291 | 1 | YBW2077147 | निर्वाचक का नाम : सुभास कुमार डामोर<br>पिता का नाम: नारायण डामोर<br>गृह संख्या : 1<br>उम्र : 23 लिंग : पुरुष             | फोटो उपलब्ध |
| 292 | 1 | YBW2077493 | निर्वाचक का नाम : जीवा मीणा<br>पति का नाम: राहुल कुमार<br>गृह संख्या : 1<br>उम्र : 27 लिंग : महिला                       | फोटो उपलब्ध |
| 293 | 1 | YBW2077584 | निर्वाचक का नाम : ममता<br>पति का नाम: बंशीलाल<br>गृह संख्या : 15<br>उम्र : 34 लिंग : महिला                               | फोटो उपलब्ध |
| 294 | 1 | YBW2080257 | निर्वाचक का नाम : सीमा मीणा<br>पति का नाम: देवीलाल मीणा<br>गृह संख्या : 16<br>उम्र : 31 लिंग : महिला                     | फोटो उपलब्ध |
| 295 | 1 | YBW2087146 | निर्वाचक का नाम : सुनील कुमार डामोर<br>पिता का नाम: कालू राम डामोर<br>गृह संख्या : वार्ड नं 08<br>उम्र : 24 लिंग : पुरुष | फोटो उपलब्ध |
| 296 | 1 | YBW2093300 | निर्वाचक का नाम : शंकर लाल<br>पिता का नाम: गौतम<br>गृह संख्या : 2<br>उम्र : 28 लिंग : पुरुष                              | फोटो उपलब्ध |
| 297 | 1 | YBW2093466 | निर्वाचक का नाम : अमृत<br>पिता का नाम: कसना<br>गृह संख्या : 7<br>उम्र : 27 लिंग : पुरुष                                  | फोटो उपलब्ध |

| निर्वाचकों का विवरण :  |                              |                             |   |                      |       |            |     |
|--|------------------------------|-----------------------------|---|----------------------|-------|------------|-----|
| A) मतदाताओं की संख्या :                                      |                              |                             |   |                      |       |            |     |
|  |                              | नामावली का प्रकार           | निर्वाचक नामावली की पहचान :   | मतदाताओं की संख्या : |       |            |     |
|  |                              |                             |   | पुरुष                | महिला | तृतीय लिंग | कुल |
| I  | मूल                          | मूल नामावली                 | समस्त पूरकों को समेकित करते हुए विशेष गहन पुनरीक्षण 2026 की मूल नामावली | 148                  | 127   | 0          | 275 |
| II   | घटक I - परिवर्धन सूची        | पूरक 1                      | विशेष गहन पुनरीक्षण - 2026  | 14                   | 8     | 0          | 22  |
| III  | घटक II - विलोपन सूची         | पूरक 1                      | विशेष गहन पुनरीक्षण - 2026  | 7                    | 2     | 0          | 9   |
| IV   | लिंग में संशोधन के कारण अंतर |                             |   | 0                    | 0     | 0          | 0   |
| पुनरीक्षण के बाद इस नामावली में शुद्ध निर्वाचक (I+II-III+IV) |                              |                             |   | 155                  | 133   | 0          | 288 |
| B) संशोधनों की संख्या :                                      |                              |                             |   |                      |       |            |     |
| नामावली का प्रकार  |                              | निर्वाचक नामावली की पहचान : |   | संशोधनों की संख्या : |       |            |     |
| पूरक 1   |                              | विशेष गहन पुनरीक्षण - 2026  |   | 0                    |       |            |     |

निर्वाचक रजिस्ट्रीकरण अधिकारी द्वारा जारी

E2-मृत्यु, S2-स्थानांतरित, R2-दोहरी प्रविष्टि, M2-लापता, Q2-अहर्ता नहीं