

निर्वाचक नामावली 2026 S20 राजस्थान

विधान सभा क्षेत्र की संख्या , नाम व आरक्षण स्थिति : 162 - घाटोल (अ.ज.जा.)		भाग संख्या : : 314																						
संसदीय निर्वाचन क्षेत्र की संख्या, नाम व आरक्षण स्थिति, जिसमें विधान सभा निर्वाचन क्षेत्र स्थित है : 20 - बांसवाड़ा (अ.ज.जा.)																								
1. पुनरीक्षण का विवरण																								
पुनरीक्षण का वर्ष :	2026	निर्वाचक नामावली की पहचान : समस्त पूरकों को समेकित करते हुए विशेष गहन पुनरीक्षण 2026 की मूल नामावली																						
अर्हता तिथि :	01-01-2026																							
पुनरीक्षण का स्वरूप :	विशेष गहन पुनरीक्षण - 2026																							
प्रकाशन की तिथि :	21-02-2026																							
2. भाग व मतदान क्षेत्र का विवरण :																								
भाग में आने वाले अनुभागों की संख्या और नाम :																								
1-मेलापाडा,केलामेला 2-कुण्डापाडा,केलामेला 3-बावडीखेडा,केलामेला	<table style="width: 100%; border-collapse: collapse;"> <tr> <td style="width: 60%;">मुख्य शहर / मुख्य ग्राम</td> <td style="width: 20%;">: उदाजी का गडा</td> <td style="width: 20%;"></td> </tr> <tr> <td>वार्ड</td> <td>: </td> <td></td> </tr> <tr> <td>पोस्ट ऑफिस</td> <td>: KELAMELA BO</td> <td></td> </tr> <tr> <td>पुलिस थाना</td> <td>: पीपलखुंट</td> <td></td> </tr> <tr> <td>तहसील</td> <td>: पीपलखुंट</td> <td></td> </tr> <tr> <td>जिला</td> <td>: बांसवाड़ा</td> <td></td> </tr> <tr> <td>पिन कोड</td> <td>: 327026</td> <td></td> </tr> </table>			मुख्य शहर / मुख्य ग्राम	: उदाजी का गडा		वार्ड	:		पोस्ट ऑफिस	: KELAMELA BO		पुलिस थाना	: पीपलखुंट		तहसील	: पीपलखुंट		जिला	: बांसवाड़ा		पिन कोड	: 327026	
मुख्य शहर / मुख्य ग्राम	: उदाजी का गडा																							
वार्ड	:																							
पोस्ट ऑफिस	: KELAMELA BO																							
पुलिस थाना	: पीपलखुंट																							
तहसील	: पीपलखुंट																							
जिला	: बांसवाड़ा																							
पिन कोड	: 327026																							
3. मतदान केंद्र का विवरण																								
मतदान केंद्र की संख्या व नाम :	मतदान केन्द्र की विशेष हैसियत (पुरुष/महिला/सामान्य) :	सामान्य																						
314 - केलामेला(दाया भाग)	इस मतदान क्षेत्र के सहायक (ऑक्जिलियरी) मतदान केन्द्रों की संख्या :	0																						
मतदान केंद्र का भवन व पता :	राजकीय उच्च माध्यमिक विद्यालय भवन, दाया भाग, केलामेला																							
4. मतदाताओं की संख्या :																								
आरंभिक क्रम	अंतिम क्रम	मतदाताओं की संख्या																						
संख्या	संख्या	पुरुष	महिला	तृतीय लिंग	कुल																			
1	1167	596	569	0	1165																			

निर्वाचक रजिस्ट्रीकरण अधिकारी द्वारा जारी

Nazri Naksha

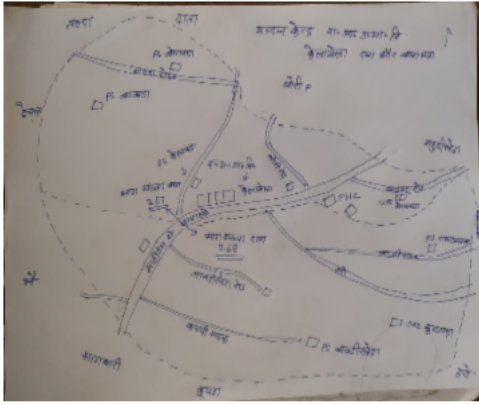

Google Map View



Polling Station Building Front View



Polling Station Front View



Cad View

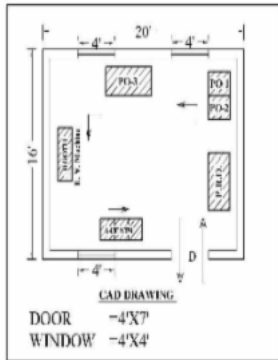

Key MAP View

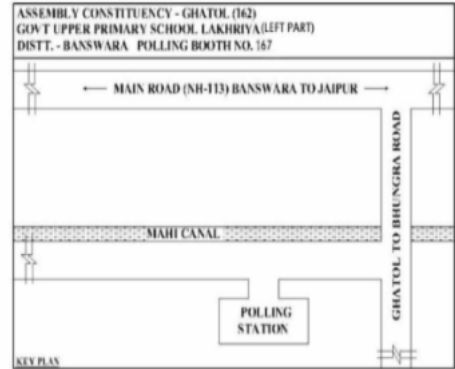

1	RJ/16/130/495203	निर्वाचक का नाम : देवा पिता का नाम: धिरीया गृह संख्या : 161 उम्र : 63 लिंग : पुरुष	फोटो उपलब्ध	2	RJ/16/130/496232	निर्वाचक का नाम : मनुडी पति का नाम: देवा गृह संख्या : 161 उम्र : 62 लिंग : महिला	फोटो उपलब्ध	3	RJ/16/130/496043	निर्वाचक का नाम : नारायण पिता का नाम: धिरिया गृह संख्या : 161 उम्र : 56 लिंग : पुरुष	फोटो उपलब्ध
4	RJ/16/130/496235	निर्वाचक का नाम : ऐजन पति का नाम: नारायण गृह संख्या : 161 उम्र : 55 लिंग : महिला	फोटो उपलब्ध	5	YBW0694760	निर्वाचक का नाम : आशा पति का नाम: राजू गृह संख्या : 161 उम्र : 35 लिंग : महिला	फोटो उपलब्ध	6	YBW0694752	निर्वाचक का नाम : राजू पिता का नाम: देवा गृह संख्या : 161 उम्र : 33 लिंग : पुरुष	फोटो उपलब्ध
7	YBW0694778	निर्वाचक का नाम : दिनेश पिता का नाम: देवा गृह संख्या : 161 उम्र : 31 लिंग : पुरुष	फोटो उपलब्ध	8	YBW1100353	निर्वाचक का नाम : जमना पिता का नाम: दिनेश गृह संख्या : 161 उम्र : 29 लिंग : महिला	फोटो उपलब्ध	9	YBW1581503	निर्वाचक का नाम : पुला पति का नाम: पुष्पेद्र गृह संख्या : 161 उम्र : 29 लिंग : महिला	फोटो उपलब्ध
10	YBW1581404	निर्वाचक का नाम : पुष्पेद्र पिता का नाम: देवा गृह संख्या : 161 उम्र : 24 लिंग : पुरुष	फोटो उपलब्ध	11	YBW0694935	निर्वाचक का नाम : जीवा पति का नाम: प्रकाश गृह संख्या : 169 उम्र : 35 लिंग : महिला	फोटो उपलब्ध	12	YBW0694786	निर्वाचक का नाम : प्रकाश पिता का नाम: नारायण गृह संख्या : 162 उम्र : 31 लिंग : पुरुष	फोटो उपलब्ध
13	YBW1100361	निर्वाचक का नाम : कमरू पिता का नाम: नारायण गृह संख्या : 162 उम्र : 30 लिंग : पुरुष	फोटो उपलब्ध	14	YBW1604412	निर्वाचक का नाम : निरमा पति का नाम: आलुराम गृह संख्या : 162 उम्र : 30 लिंग : महिला	फोटो उपलब्ध	15	YBW1100387	निर्वाचक का नाम : सविता पिता का नाम: कमरू गृह संख्या : 162 उम्र : 29 लिंग : महिला	फोटो उपलब्ध
16	YBW1100395	निर्वाचक का नाम : आलू राम पिता का नाम: नारायण गृह संख्या : 162 उम्र : 29 लिंग : पुरुष	फोटो उपलब्ध	17	YBW1311372	निर्वाचक का नाम : लक्ष्मी पति का नाम: प्रकाश गृह संख्या : 162 उम्र : 27 लिंग : महिला	फोटो उपलब्ध	18	RJ/16/130/496230	निर्वाचक का नाम : काली पति का नाम: धीरिया गृह संख्या : 163 उम्र : 85 लिंग : महिला	फोटो उपलब्ध
19	RJ/16/130/496046	निर्वाचक का नाम : हुरजी पिता का नाम: धीरिया गृह संख्या : 163 उम्र : 54 लिंग : पुरुष	फोटो उपलब्ध	20	LJC1516905	निर्वाचक का नाम : मरियां पति का नाम: हुरजी गृह संख्या : 163 उम्र : 47 लिंग : महिला	फोटो उपलब्ध	21	LJC1516913	निर्वाचक का नाम : लक्ष्मण पिता का नाम: धिरिया गृह संख्या : 163 उम्र : 45 लिंग : पुरुष	फोटो उपलब्ध
22	LJC1664994	निर्वाचक का नाम : नरदा पति का नाम: लक्ष्मण गृह संख्या : 163 उम्र : 43 लिंग : महिला	फोटो उपलब्ध	23	LJC1665009	निर्वाचक का नाम : रामा पिता का नाम: धिरिया गृह संख्या : 163 उम्र : 40 लिंग : पुरुष	फोटो उपलब्ध	24	LJC2023596	निर्वाचक का नाम : शान्ति लाल पिता का नाम: धिरिया गृह संख्या : 163 उम्र : 39 लिंग : पुरुष	फोटो उपलब्ध
25	LJC2023646	निर्वाचक का नाम : सीता पति का नाम: रामा गृह संख्या : 163 उम्र : 37 लिंग : महिला	फोटो उपलब्ध	26	YBW0694836	निर्वाचक का नाम : मीरा पति का नाम: शांतिलाल गृह संख्या : 163 उम्र : 36 लिंग : महिला	फोटो उपलब्ध	27	YBW0694828	निर्वाचक का नाम : नकूडी पति का नाम: जोखमल गृह संख्या : 163 उम्र : 32 लिंग : महिला	फोटो उपलब्ध
# 28	YBW0694802	निर्वाचक का नाम : जोखमल पिता का नाम: धिरिया गृह संख्या : 163 उम्र : 32 लिंग : पुरुष	फोटो उपलब्ध	29	YBW1879212	निर्वाचक का नाम : गीता पति का नाम: चंपालाल गृह संख्या : 163 उम्र : 26 लिंग : महिला	फोटो उपलब्ध	30	YBW1934678	निर्वाचक का नाम : चंपालाल पिता का नाम: लक्ष्मण गृह संख्या : 163 उम्र : 20 लिंग : पुरुष	फोटो उपलब्ध

31	RJ/16/130/496042	निर्वाचक का नाम : अमरीया पिता का नाम: नागजी गृह संख्या : 164 उम्र : 66 लिंग : पुरुष	फोटो उपलब्ध	32	RJ/16/130/496234	निर्वाचक का नाम : सेना पति का नाम: अमरीया गृह संख्या : 164 उम्र : 61 लिंग : महिला	फोटो उपलब्ध	33	LJC1516939	निर्वाचक का नाम : पंसुराम पिता का नाम: अमरीया गृह संख्या : 164 उम्र : 43 लिंग : पुरुष	फोटो उपलब्ध
34	LJC2023570	निर्वाचक का नाम : हकरा पिता का नाम: नागजी गृह संख्या : 164 उम्र : 43 लिंग : पुरुष	फोटो उपलब्ध	35	LJC2024503	निर्वाचक का नाम : इन्दिरा पति का नाम: हकरा गृह संख्या : 164 उम्र : 41 लिंग : महिला	फोटो उपलब्ध	36	LJC1516947	निर्वाचक का नाम : सीमा पति का नाम: पंसुराम गृह संख्या : 164 उम्र : 41 लिंग : महिला	फोटो उपलब्ध
37	LJC2023604	निर्वाचक का नाम : थावरा पिता का नाम: नागजी गृह संख्या : 164 उम्र : 41 लिंग : पुरुष	फोटो उपलब्ध	38	LJC2023620	निर्वाचक का नाम : इन्दिरा पति का नाम: थावरा गृह संख्या : 164 उम्र : 39 लिंग : महिला	फोटो उपलब्ध	39	YBW1311356	निर्वाचक का नाम : भूरी पति का नाम: केशव लाल गृह संख्या : 164 उम्र : 30 लिंग : महिला	फोटो उपलब्ध
40	YBW1882562	निर्वाचक का नाम : अनिता पति का नाम: शंकर गृह संख्या : 164 उम्र : 22 लिंग : महिला	फोटो उपलब्ध	41	YBW1929785	निर्वाचक का नाम : अनिल पिता का नाम: थावरा गृह संख्या : 164 उम्र : 20 लिंग : पुरुष	फोटो उपलब्ध	42	YBW1942499	निर्वाचक का नाम : अरविंद कुमार पिता का नाम: हकरा गृह संख्या : 164 उम्र : 20 लिंग : पुरुष	फोटो उपलब्ध
43	YBW1945260	निर्वाचक का नाम : अनिल पिता का नाम: थावरा गृह संख्या : 164 उम्र : 20 लिंग : पुरुष	फोटो उपलब्ध	44	RJ/16/130/496243	निर्वाचक का नाम : चपली पति का नाम: जगला गृह संख्या : 165 उम्र : 69 लिंग : महिला	फोटो उपलब्ध	45	LJC1516954	निर्वाचक का नाम : शंकर लाल पिता का नाम: जगला गृह संख्या : 165 उम्र : 49 लिंग : पुरुष	फोटो उपलब्ध
46	LJC1516962	निर्वाचक का नाम : समसु पति का नाम: शंकर गृह संख्या : 165 उम्र : 48 लिंग : महिला	फोटो उपलब्ध	47	LJC1516988	निर्वाचक का नाम : वसा पिता का नाम: जगला गृह संख्या : 165 उम्र : 48 लिंग : पुरुष	फोटो उपलब्ध	48	LJC1516970	निर्वाचक का नाम : जोरीया पिता का नाम: जगला गृह संख्या : 165 उम्र : 45 लिंग : पुरुष	फोटो उपलब्ध
49	LJC1665017	निर्वाचक का नाम : हुमली पति का नाम: जोरिया गृह संख्या : 165 उम्र : 43 लिंग : महिला	फोटो उपलब्ध	50	LJC2024206	निर्वाचक का नाम : मरिया पति का नाम: बन्शी लाल गृह संख्या : 165 उम्र : 39 लिंग : महिला	फोटो उपलब्ध	51	LJC2024222	निर्वाचक का नाम : केलिया पिता का नाम: जगला गृह संख्या : 165 उम्र : 36 लिंग : पुरुष	फोटो उपलब्ध
52	YBW0694851	निर्वाचक का नाम : राजू पिता का नाम: जंगला गृह संख्या : 165 उम्र : 30 लिंग : पुरुष	फोटो उपलब्ध	53	YBW1697895	निर्वाचक का नाम : तुलसी अन्य: केसरीमल गृह संख्या : 165 उम्र : 29 लिंग : पुरुष	फोटो उपलब्ध	54	YBW1100411	निर्वाचक का नाम : कना पति का नाम: कैलाश गृह संख्या : 165 उम्र : 28 लिंग : महिला	फोटो उपलब्ध
55	YBW1197755	निर्वाचक का नाम : गुड्डी पति का नाम: राजू गृह संख्या : 165 उम्र : 26 लिंग : महिला	फोटो उपलब्ध	56	YBW1269810	निर्वाचक का नाम : रूपचंद्र पिता का नाम: जोरिया गृह संख्या : 165 उम्र : 26 लिंग : पुरुष	फोटो उपलब्ध	57	YBW1606656	निर्वाचक का नाम : संगीता पति का नाम: रामचंद्र गृह संख्या : 165 उम्र : 26 लिंग : महिला	फोटो उपलब्ध
58	YBW1505155	निर्वाचक का नाम : बहादुर पिता का नाम: जगला गृह संख्या : 165 उम्र : 25 लिंग : पुरुष	फोटो उपलब्ध	59	YBW1606649	निर्वाचक का नाम : रामचंद्र पिता का नाम: शंकर गृह संख्या : 165 उम्र : 22 लिंग : पुरुष	फोटो उपलब्ध	60	YBW1702430	निर्वाचक का नाम : अनिल पिता का नाम: जगला गृह संख्या : 165 उम्र : 22 लिंग : पुरुष	फोटो उपलब्ध

61	YBW1744473	निर्वाचक का नाम : सोहनलाल पिता का नाम: शंकर गृह संख्या : 165 उम्र : 20 लिंग : पुरुष	फोटो उपलब्ध	62	YBW1959105	निर्वाचक का नाम : मुकेश कुमार पिता का नाम: जोरिया गृह संख्या : 165 उम्र : 20 लिंग : पुरुष	फोटो उपलब्ध	63	RJ/16/130/496370	निर्वाचक का नाम : तोलिया पिता का नाम: रकमा गृह संख्या : 166 उम्र : 64 लिंग : पुरुष	फोटो उपलब्ध
64	LJC1665025	निर्वाचक का नाम : छगनी पति का नाम: तोलिया गृह संख्या : 166 उम्र : 63 लिंग : महिला	फोटो उपलब्ध	65	LJC1516996	निर्वाचक का नाम : कैलाश पिता का नाम: रकमा गृह संख्या : 166 उम्र : 49 लिंग : पुरुष	फोटो उपलब्ध	66	LJC1517002	निर्वाचक का नाम : जमना पति का नाम: कैलाश गृह संख्या : 166 उम्र : 48 लिंग : महिला	फोटो उपलब्ध
67	LJC1517010	निर्वाचक का नाम : फुलिया पिता का नाम: रकमा गृह संख्या : 166 उम्र : 47 लिंग : पुरुष	फोटो उपलब्ध	68	LJC1517028	निर्वाचक का नाम : मीरां पति का नाम: फुलिया गृह संख्या : 166 उम्र : 46 लिंग : महिला	फोटो उपलब्ध	69	YBW0694869	निर्वाचक का नाम : रमेश पिता का नाम: गौतम गृह संख्या : 166 उम्र : 39 लिंग : पुरुष	फोटो उपलब्ध
70	YBW0694877	निर्वाचक का नाम : रकमी पति का नाम: रमेश गृह संख्या : 166 उम्र : 36 लिंग : महिला	फोटो उपलब्ध	71	YBW0490409	निर्वाचक का नाम : हरदेव निनामा पिता का नाम: तोलिया गृह संख्या : 166 उम्र : 32 लिंग : पुरुष	फोटो उपलब्ध	72	YBW0490417	निर्वाचक का नाम : सामा पति का नाम: हरदेव निनामा गृह संख्या : 166 उम्र : 32 लिंग : महिला	फोटो उपलब्ध
73	YBW0694919	निर्वाचक का नाम : बिजिया पिता का नाम: फुलिया गृह संख्या : 166 उम्र : 30 लिंग : पुरुष	फोटो उपलब्ध	74	YBW1930049	निर्वाचक का नाम : रमीला पति का नाम: डूलेश्वर गृह संख्या : 166 उम्र : 30 लिंग : महिला	फोटो उपलब्ध	75	YBW1877554	निर्वाचक का नाम : कला पति का नाम: बिजिया गृह संख्या : 166 उम्र : 27 लिंग : महिला	फोटो उपलब्ध
76	YBW1700798	निर्वाचक का नाम : मुकेश पिता का नाम: फुलीया गृह संख्या : 166 उम्र : 25 लिंग : पुरुष	फोटो उपलब्ध	77	YBW1700848	निर्वाचक का नाम : अंता अन्य: मुकेश गृह संख्या : 166 उम्र : 25 लिंग : पुरुष	फोटो उपलब्ध	78	YBW1733922	निर्वाचक का नाम : संतोष पिता का नाम: कैलाश गृह संख्या : 166 उम्र : 20 लिंग : पुरुष	फोटो उपलब्ध
79	YBW1884584	निर्वाचक का नाम : जीवा पिता का नाम: तोलिया गृह संख्या : 166 उम्र : 20 लिंग : महिला	फोटो उपलब्ध	80	YBW1934827	निर्वाचक का नाम : देवीलाल पिता का नाम: बिजिया गृह संख्या : 166 उम्र : 20 लिंग : पुरुष	फोटो उपलब्ध	81	YBW1942507	निर्वाचक का नाम : शयामलाल पिता का नाम: तोलिया गृह संख्या : 166 उम्र : 20 लिंग : पुरुष	फोटो उपलब्ध
82	YBW1959121	निर्वाचक का नाम : मणि कुमारी पिता का नाम: तोलिया गृह संख्या : 166 उम्र : 20 लिंग : महिला	फोटो उपलब्ध	83	LJC1262880	निर्वाचक का नाम : लसीया पिता का नाम: दीपा गृह संख्या : 167 उम्र : 73 लिंग : पुरुष	फोटो उपलब्ध	84	RJ/16/130/495204	निर्वाचक का नाम : नाकुडी पति का नाम: लसीया गृह संख्या : 167 उम्र : 72 लिंग : महिला	फोटो उपलब्ध
85	YBW0490425	निर्वाचक का नाम : बहादुर पिता का नाम: लसिया गृह संख्या : 167 उम्र : 33 लिंग : पुरुष	फोटो उपलब्ध	86	YBW0694927	निर्वाचक का नाम : दिनेश पिता का नाम: लसिया गृह संख्या : 167 उम्र : 30 लिंग : पुरुष	फोटो उपलब्ध	87	YBW1100452	निर्वाचक का नाम : राजू नीनामा पति का नाम: दिनेश गृह संख्या : 167 उम्र : 29 लिंग : महिला	फोटो उपलब्ध
88	RJ/16/130/495207	निर्वाचक का नाम : पानुडी पति का नाम: छगन गृह संख्या : 169 उम्र : 68 लिंग : महिला	फोटो उपलब्ध	89	YBW0582452	निर्वाचक का नाम : राजेंग पिता का नाम: देवा गृह संख्या : 169 उम्र : 53 लिंग : पुरुष	फोटो उपलब्ध	90	YBW0582460	निर्वाचक का नाम : लसी पति का नाम: राजेंग गृह संख्या : 169 उम्र : 53 लिंग : महिला	फोटो उपलब्ध

91 निर्वाचक का नाम : प्रभू पिता का नाम: छगन गृह संख्या : 169 उम्र : 45 लिंग : पुरुष	LJC2023539 फोटो उपलब्ध	92 निर्वाचक का नाम : सूर्या पति का नाम: प्रभू गृह संख्या : 169 उम्र : 44 लिंग : महिला	LJC1758861 फोटो उपलब्ध	93 निर्वाचक का नाम : संता पति का नाम: प्रभू गृह संख्या : 169 उम्र : 38 लिंग : महिला	YBW0847061 फोटो उपलब्ध
94 निर्वाचक का नाम : प्रकाश पिता का नाम: छगन गृह संख्या : 169 उम्र : 36 लिंग : पुरुष	LJC2023554 फोटो उपलब्ध	95 निर्वाचक का नाम : विकास पिता का नाम: छगन गृह संख्या : 169 उम्र : 34 लिंग : पुरुष	YBW0490433 फोटो उपलब्ध	96 निर्वाचक का नाम : कमरू पिता का नाम: राजें गृह संख्या : 169 उम्र : 32 लिंग : पुरुष	YBW1100460 फोटो उपलब्ध
97 निर्वाचक का नाम : कचरू पिता का नाम: छगन गृह संख्या : 169 उम्र : 30 लिंग : पुरुष	YBW0812578 फोटो उपलब्ध	98 निर्वाचक का नाम : सोहन पिता का नाम: राजें गृह संख्या : 169 उम्र : 27 लिंग : महिला	YBW1100478 फोटो उपलब्ध	99 निर्वाचक का नाम : अनिता पति का नाम: कमरू गृह संख्या : 169 उम्र : 27 लिंग : महिला	YBW1532142 फोटो उपलब्ध
100 निर्वाचक का नाम : मंसू पति का नाम: सोहन गृह संख्या : 169 उम्र : 27 लिंग : महिला	YBW1532704 फोटो उपलब्ध	101 निर्वाचक का नाम : देवेंद्र कुमार पिता का नाम: चगना गृह संख्या : 169 उम्र : 23 लिंग : पुरुष	YBW1608553 फोटो उपलब्ध	102 निर्वाचक का नाम : रिशमा पति का नाम: खसरू गृह संख्या : 169 उम्र : 22 लिंग : महिला	YBW1578814 फोटो उपलब्ध
103 निर्वाचक का नाम : नागजी पिता का नाम: रकमा गृह संख्या : 170 उम्र : 74 लिंग : पुरुष	RJ/16/130/496228 फोटो उपलब्ध	104 निर्वाचक का नाम : हकरी पति का नाम: नागजी गृह संख्या : 170 उम्र : 67 लिंग : महिला	RJ/16/130/496087 फोटो उपलब्ध	105 निर्वाचक का नाम : शान्ती पिता का नाम: नागजी गृह संख्या : 170 उम्र : 49 लिंग : पुरुष	LJC1855436 फोटो उपलब्ध
106 निर्वाचक का नाम : मोहन पिता का नाम: नागजी गृह संख्या : 170 उम्र : 36 लिंग : पुरुष	YBW1607977 फोटो उपलब्ध	107 निर्वाचक का नाम : संगीता पति का नाम: शांति गृह संख्या : 170 उम्र : 32 लिंग : महिला	YBW0694984 फोटो उपलब्ध	108 निर्वाचक का नाम : शंकर पिता का नाम: नागजी गृह संख्या : 170 उम्र : 32 लिंग : पुरुष	YBW0694968 फोटो उपलब्ध
109 निर्वाचक का नाम : उदीया पिता का नाम: कलजी गृह संख्या : 171 उम्र : 63 लिंग : पुरुष	YBW0359265 फोटो उपलब्ध	110 निर्वाचक का नाम : गोती पति का नाम: उदिया गृह संख्या : 171 उम्र : 62 लिंग : महिला	YBW1100494 फोटो उपलब्ध	111 निर्वाचक का नाम : वागजी पिता का नाम: कलजी गृह संख्या : 171 उम्र : 55 लिंग : पुरुष	RJ/16/130/496269 फोटो उपलब्ध
112 निर्वाचक का नाम : सोहन पिता का नाम: कलजी गृह संख्या : 171 उम्र : 53 लिंग : पुरुष	RJ/16/130/496225 फोटो उपलब्ध	113 निर्वाचक का नाम : राजुडी पति का नाम: सोहन गृह संख्या : 171 उम्र : 42 लिंग : महिला	LJC2024149 फोटो उपलब्ध	114 निर्वाचक का नाम : नानूराम पिता का नाम: उदिया गृह संख्या : 171 उम्र : 31 लिंग : पुरुष	YBW0694992 फोटो उपलब्ध
115 निर्वाचक का नाम : मोती लाल पिता का नाम: वागाजी गृह संख्या : 171 उम्र : 27 लिंग : पुरुष	YBW1218668 फोटो उपलब्ध	116 निर्वाचक का नाम : नगजी पिता का नाम: उदिया गृह संख्या : 171 उम्र : 27 लिंग : पुरुष	YBW1100510 फोटो उपलब्ध	117 निर्वाचक का नाम : संतोष पति का नाम: मोतीलाल गृह संख्या : 171 उम्र : 25 लिंग : महिला	YBW1505940 फोटो उपलब्ध
118 निर्वाचक का नाम : शम्भुडा पिता का नाम: दीपा गृह संख्या : 172 उम्र : 79 लिंग : पुरुष	RJ/16/130/496040 फोटो उपलब्ध	119 निर्वाचक का नाम : रतनी पति का नाम: शम्भुडा गृह संख्या : 172 उम्र : 78 लिंग : महिला	RJ/16/130/496238 फोटो उपलब्ध	120 निर्वाचक का नाम : सूर्या पिता का नाम: शम्भुडा गृह संख्या : 172 उम्र : 53 लिंग : पुरुष	RJ/16/130/496229 फोटो उपलब्ध

121 निर्वाचक का नाम : हन्तु पति का नाम: सूर्या गृह संख्या : 172 उम्र : 48 लिंग : महिला	LJC1517051	122 निर्वाचक का नाम : रमेश पिता का नाम: शंभूडा गृह संख्या : 172 उम्र : 42 लिंग : पुरुष	LJC1517069	123 निर्वाचक का नाम : पीरा पति का नाम: रमेश गृह संख्या : 172 उम्र : 35 लिंग : महिला	YBW0695023
124 निर्वाचक का नाम : कचरू पिता का नाम: शंभूडा गृह संख्या : 172 उम्र : 34 लिंग : पुरुष	YBW0695007	125 निर्वाचक का नाम : नंसू पति का नाम: कचरू गृह संख्या : 172 उम्र : 32 लिंग : महिला	YBW0695015	126 निर्वाचक का नाम : सुनील कुमार पिता का नाम: सूर्या गृह संख्या : 172 उम्र : 22 लिंग : पुरुष	YBW1604511
127 निर्वाचक का नाम : अमरीया पिता का नाम: कमजी गृह संख्या : 173 उम्र : 68 लिंग : पुरुष	RJ/16/130/496196	128 निर्वाचक का नाम : सन्ता पति का नाम: अमरिया गृह संख्या : 173 उम्र : 65 लिंग : महिला	YBW0342774	129 निर्वाचक का नाम : बालू पिता का नाम: अमरा गृह संख्या : 173 उम्र : 40 लिंग : पुरुष	YBW0342782
130 निर्वाचक का नाम : इतरी पति का नाम: कालुराम गृह संख्या : 173 उम्र : 30 लिंग : महिला	YBW1467950	131 निर्वाचक का नाम : कालुराम पिता का नाम: पन्सू गृह संख्या : 173 उम्र : 25 लिंग : पुरुष	YBW1467968	132 निर्वाचक का नाम : भेरीया पिता का नाम: कमजी गृह संख्या : 174 उम्र : 71 लिंग : पुरुष	RJ/16/130/496248
133 निर्वाचक का नाम : सन्ता पति का नाम: भेरीया गृह संख्या : 174 उम्र : 60 लिंग : महिला	RJ/16/130/496236	134 निर्वाचक का नाम : रमेश पिता का नाम: भेरीया गृह संख्या : 174 उम्र : 40 लिंग : पुरुष	YBW0342808	135 निर्वाचक का नाम : गोबा पिता का नाम: भेरीया गृह संख्या : 174 उम्र : 38 लिंग : पुरुष	YBW0342816
136 निर्वाचक का नाम : बापुडी पति का नाम: रमेश गृह संख्या : 174 उम्र : 35 लिंग : महिला	YBW0342824	137 निर्वाचक का नाम : रीना पति का नाम: राजू गृह संख्या : 174 उम्र : 34 लिंग : महिला	YBW0695049	138 निर्वाचक का नाम : राजू पिता का नाम: भेरीया गृह संख्या : 174 उम्र : 32 लिंग : पुरुष	YBW0695031
139 निर्वाचक का नाम : रामा पिता का नाम: कमजी गृह संख्या : 175 उम्र : 95 लिंग : पुरुष	LJC1262914	140 निर्वाचक का नाम : कस्तुरी पति का नाम: रामा गृह संख्या : 175 उम्र : 62 लिंग : महिला	RJ/16/130/496237	141 निर्वाचक का नाम : विका पति का नाम: फणीया गृह संख्या : 175 उम्र : 28 लिंग : महिला	YBW1100536
142 निर्वाचक का नाम : फणीया पिता का नाम: रामा गृह संख्या : 175 उम्र : 28 लिंग : पुरुष	YBW1100528	143 निर्वाचक का नाम : नाथी पति का नाम: नाकुडा गृह संख्या : 178 उम्र : 87 लिंग : महिला	LJC1517085	144 निर्वाचक का नाम : शम्भु पिता का नाम: नाकुडा गृह संख्या : 178 उम्र : 61 लिंग : पुरुष	YBW0342832
145 निर्वाचक का नाम : कमला पति का नाम: शम्भुडा गृह संख्या : 178 उम्र : 56 लिंग : महिला	LJC1713031	146 निर्वाचक का नाम : गणेश पिता का नाम: नाकु गृह संख्या : 178 उम्र : 55 लिंग : पुरुष	LJC1517093	147 निर्वाचक का नाम : कमला पति का नाम: गणेश गृह संख्या : 178 उम्र : 53 लिंग : महिला	LJC1713064
148 निर्वाचक का नाम : हुरमा पिता का नाम: नाकुडा गृह संख्या : 178 उम्र : 48 लिंग : पुरुष	LJC1517101	149 निर्वाचक का नाम : कमला पति का नाम: हुरमा गृह संख्या : 178 उम्र : 47 लिंग : महिला	LJC1713072	150 निर्वाचक का नाम : आसुडी पति का नाम: कानिया गृह संख्या : 178 उम्र : 43 लिंग : महिला	YBW0100164

151 निर्वाचक का नाम : कानीया पिता का नाम: नाकुडा गृह संख्या : 178 उम्र : 42 लिंग : पुरुष	LJC1517119	152 निर्वाचक का नाम : दलिया पिता का नाम: नाकुडा गृह संख्या : 178 उम्र : 41 लिंग : पुरुष	YBW0100149	153 निर्वाचक का नाम : विजयपाल पिता का नाम: शम्भू गृह संख्या : 178 उम्र : 29 लिंग : पुरुष	YBW0812586
154 निर्वाचक का नाम : पंकज पिता का नाम: गणेश गृह संख्या : 178 उम्र : 27 लिंग : पुरुष	YBW1218643	155 निर्वाचक का नाम : बिदू पति का नाम: पंकज गृह संख्या : 178 उम्र : 27 लिंग : महिला	YBW1218684	156 निर्वाचक का नाम : रामी पति का नाम: विजयपाल गृह संख्या : 178 उम्र : 26 लिंग : महिला	YBW1205764
157 निर्वाचक का नाम : मांगीलाल पिता का नाम: गणेश गृह संख्या : 178 उम्र : 24 लिंग : पुरुष	YBW1505197	158 निर्वाचक का नाम : रिश्मा पति का नाम: दलिया गृह संख्या : 178 उम्र : 24 लिंग : महिला	YBW1608231	159 निर्वाचक का नाम : काली पति का नाम: मोतीया गृह संख्या : 179 उम्र : 80 लिंग : महिला	RJ/16/130/495210
160 निर्वाचक का नाम : नारायण लाल नीनामा पिता का नाम: मोतीया गृह संख्या : 179 उम्र : 58 लिंग : पुरुष	LJC1665033	161 निर्वाचक का नाम : गुलाबी देवी पति का नाम: नारायण गृह संख्या : 179 उम्र : 55 लिंग : महिला	LJC1262963	162 निर्वाचक का नाम : चंपा पति का नाम: सुखलाल गृह संख्या : 179 उम्र : 44 लिंग : महिला	YBW1441294
163 निर्वाचक का नाम : रमीला पति का नाम: परमेश्वर गृह संख्या : 179 उम्र : 34 लिंग : महिला	YBW1441344	164 निर्वाचक का नाम : प्रमेश्वर पिता का नाम: नारायण गृह संख्या : 179 उम्र : 30 लिंग : पुरुष	YBW0695064	165 निर्वाचक का नाम : लीला पति का नाम: केसरीमल गृह संख्या : 179 उम्र : 27 लिंग : महिला	YBW1245307
166 निर्वाचक का नाम : उमा पति का नाम: कृष्णा कुमार गृह संख्या : 179 उम्र : 27 लिंग : महिला	YBW1799683	167 निर्वाचक का नाम : केसरीमल पिता का नाम: मोतिया गृह संख्या : 179 उम्र : 26 लिंग : पुरुष	YBW1269828	168 निर्वाचक का नाम : जीवन लाल पिता का नाम: सुखलाल गृह संख्या : 179 उम्र : 26 लिंग : पुरुष	YBW1424712
169 निर्वाचक का नाम : रकमेशवर निनामा पिता का नाम: मोतिया गृह संख्या : 179 उम्र : 26 लिंग : पुरुष	YBW1441443	170 निर्वाचक का नाम : कृष्णा कुमार पिता का नाम: नारायण गृह संख्या : 179 उम्र : 22 लिंग : पुरुष	YBW1608280	171 निर्वाचक का नाम : कृष्णा पति का नाम: रकमेश्वर गृह संख्या : 179 उम्र : 22 लिंग : महिला	YBW1608256
172 निर्वाचक का नाम : तोलीया पिता का नाम: नांकु गृह संख्या : 180 उम्र : 69 लिंग : पुरुष	LJC1517127	173 निर्वाचक का नाम : कमला पति का नाम: तोलीया गृह संख्या : 180 उम्र : 62 लिंग : महिला	LJC1517135	174 निर्वाचक का नाम : कान्ती पिता का नाम: तोलिया गृह संख्या : 180 उम्र : 41 लिंग : पुरुष	LJC1665041
175 निर्वाचक का नाम : सुभाष पिता का नाम: तोलिया गृह संख्या : 180 उम्र : 41 लिंग : पुरुष	YBW0342840	176 निर्वाचक का नाम : समसू पति का नाम: कांति गृह संख्या : 180 उम्र : 35 लिंग : महिला	YBW0695098	177 निर्वाचक का नाम : रेखा पति का नाम: सुभाष गृह संख्या : 180 उम्र : 32 लिंग : महिला	YBW0695106
178 निर्वाचक का नाम : सुनिल पिता का नाम: तोलिया गृह संख्या : 180 उम्र : 30 लिंग : पुरुष	YBW0695080	179 निर्वाचक का नाम : अनु पति का नाम: सुनील गृह संख्या : 180 उम्र : 26 लिंग : महिला	YBW1269836	180 निर्वाचक का नाम : संजय पिता का नाम: कांतिलाल गृह संख्या : 180 उम्र : 20 लिंग : पुरुष	YBW1815240

181 निर्वाचक का नाम : चपली पति का नाम: लसिया गृह संख्या : 181 उम्र : 75 लिंग : महिला	RJ/16/130/495211	182 निर्वाचक का नाम : शंकर पिता का नाम: लसीया गृह संख्या : 181 उम्र : 61 लिंग : पुरुष	LJC1759182	183 निर्वाचक का नाम : कान्ता पति का नाम: शंकर गृह संख्या : 181 उम्र : 57 लिंग : महिला	LJC1262992
184 निर्वाचक का नाम : केशरीमल पिता का नाम: लसीया गृह संख्या : 181 उम्र : 41 लिंग : पुरुष	LJC1759166	185 निर्वाचक का नाम : मगन पिता का नाम: कालू गृह संख्या : 181 उम्र : 31 लिंग : पुरुष	YBW0695130	186 निर्वाचक का नाम : हरिश पिता का नाम: शंकर गृह संख्या : 181 उम्र : 30 लिंग : पुरुष	YBW0695122
187 निर्वाचक का नाम : इन्द्रा पति का नाम: ओम प्रकाश नीनामा गृह संख्या : 181 उम्र : 24 लिंग : महिला	YBW1799782	188 निर्वाचक का नाम : ओमप्रकाश पिता का नाम: शंकर गृह संख्या : 181 उम्र : 22 लिंग : पुरुष	YBW1608272	189 निर्वाचक का नाम : सीता पति का नाम: शान्ती गृह संख्या : 182 उम्र : 66 लिंग : महिला	RJ/16/130/496083
190 निर्वाचक का नाम : लाल चंद निनामा पिता का नाम: शान्ती निनामा गृह संख्या : 182 उम्र : 32 लिंग : पुरुष	YBW0695148	191 निर्वाचक का नाम : गुड्डी पति का नाम: लाल चंद निनामा गृह संख्या : 182 उम्र : 30 लिंग : महिला	YBW1608645	192 निर्वाचक का नाम : महिपाल पिता का नाम: शांति लाल गृह संख्या : 182 उम्र : 26 लिंग : पुरुष	YBW1218676
193 निर्वाचक का नाम : लसिया पिता का नाम: गलजी गृह संख्या : 183 उम्र : 75 लिंग : पुरुष	RJ/16/130/496047	194 निर्वाचक का नाम : बेस्ती पति का नाम: लसिया गृह संख्या : 183 उम्र : 74 लिंग : महिला	RJ/16/130/495212	195 निर्वाचक का नाम : कालुराम पिता का नाम: लसीया गृह संख्या : 183 उम्र : 45 लिंग : पुरुष	LJC1759158
196 निर्वाचक का नाम : तुलसीराम पिता का नाम: लसिया गृह संख्या : 183 उम्र : 33 लिंग : पुरुष	YBW0695155	197 निर्वाचक का नाम : पप्पू देवी पति का नाम: तुलसीराम गृह संख्या : 183 उम्र : 22 लिंग : महिला	YBW1608223	198 निर्वाचक का नाम : तोलिया पिता का नाम: जीवा गृह संख्या : 184 उम्र : 62 लिंग : पुरुष	RJ/16/130/495213
199 निर्वाचक का नाम : सोनी पति का नाम: तोलिया गृह संख्या : 184 उम्र : 61 लिंग : महिला	LJC1517143	200 निर्वाचक का नाम : प्रभुलाल पिता का नाम: तोलिया गृह संख्या : 184 उम्र : 34 लिंग : पुरुष	YBW0395327	201 निर्वाचक का नाम : इन्द्रा पति का नाम: प्रभुलाल गृह संख्या : 184 उम्र : 33 लिंग : महिला	YBW0395335
202 निर्वाचक का नाम : महिपाल पिता का नाम: तोलिया गृह संख्या : 184 उम्र : 31 लिंग : पुरुष	YBW0812610	203 निर्वाचक का नाम : संगीता पति का नाम: महिपाल गृह संख्या : 184 उम्र : 31 लिंग : महिला	YBW0812628	204 निर्वाचक का नाम : कैलाश चंद्रा पिता का नाम: तोलिया गृह संख्या : 184 उम्र : 25 लिंग : पुरुष	YBW1608967
205 निर्वाचक का नाम : सोना पति का नाम: केलाश गृह संख्या : 184 उम्र : 22 लिंग : महिला	YBW1608892	206 निर्वाचक का नाम : गोती पति का नाम: खातीया गृह संख्या : 185 उम्र : 75 लिंग : महिला	RJ/16/130/495214	207 निर्वाचक का नाम : रमेश पिता का नाम: खातीया गृह संख्या : 185 उम्र : 47 लिंग : पुरुष	LJC1517150
208 निर्वाचक का नाम : जीवणा पिता का नाम: गोतमा गृह संख्या : 187 उम्र : 87 लिंग : पुरुष	RJ/16/130/495215	209 निर्वाचक का नाम : कमतु पति का नाम: जीवणा गृह संख्या : 187 उम्र : 83 लिंग : महिला	RJ/16/130/496260	210 निर्वाचक का नाम : मनीया पिता का नाम: जीवणा गृह संख्या : 187 उम्र : 55 लिंग : पुरुष	RJ/16/130/496028

211	RJ/16/130/495216	निर्वाचक का नाम : मईली पति का नाम: मनीया गृह संख्या : 187 उम्र : 53 लिंग : महिला	फोटो उपलब्ध	212	YBW1269661	निर्वाचक का नाम : इंद्रा पति का नाम: बहादुर गृह संख्या : १८७ उम्र : 43 लिंग : महिला	फोटो उपलब्ध	213	LJC1517168	निर्वाचक का नाम : बहादुर नीनामा पिता का नाम: जीवणा गृह संख्या : 187 उम्र : 43 लिंग : पुरुष	फोटो उपलब्ध
214	YBW0765024	निर्वाचक का नाम : रमेश पिता का नाम: जीवणा गृह संख्या : 187 उम्र : 38 लिंग : पुरुष	फोटो उपलब्ध	215	YBW0582486	निर्वाचक का नाम : कलुडी पति का नाम: रमेश गृह संख्या : 187 उम्र : 36 लिंग : महिला	फोटो उपलब्ध	216	YBW1594530	निर्वाचक का नाम : कमलेश पिता का नाम: मनिया गृह संख्या : 187 उम्र : 23 लिंग : पुरुष	फोटो उपलब्ध
217	YBW1594688	निर्वाचक का नाम : लक्ष्मी पिता का नाम: कमलेश गृह संख्या : 187 उम्र : 22 लिंग : महिला	फोटो उपलब्ध	218	YBW1639343	निर्वाचक का नाम : खातु पिता का नाम: गोतम गृह संख्या : 188 उम्र : 64 लिंग : पुरुष	फोटो उपलब्ध	219	RJ/16/130/495218	निर्वाचक का नाम : लीला पति का नाम: खातु गृह संख्या : 188 उम्र : 63 लिंग : महिला	फोटो उपलब्ध
220	YBW0582494	निर्वाचक का नाम : हरीशचंद्र पिता का नाम: खातुराम गृह संख्या : 188 उम्र : 32 लिंग : पुरुष	फोटो उपलब्ध	221	YBW1539394	निर्वाचक का नाम : लक्ष्मी पति का नाम: हरिश्चंद्र गृह संख्या : 188 उम्र : 29 लिंग : महिला	फोटो उपलब्ध	222	RJ/16/130/496284	निर्वाचक का नाम : कालीया पिता का नाम: रकमा गृह संख्या : 190 उम्र : 78 लिंग : पुरुष	फोटो उपलब्ध
223	RJ/16/130/496338	निर्वाचक का नाम : नानीया पिता का नाम: रकमा गृह संख्या : 190 उम्र : 69 लिंग : पुरुष	फोटो उपलब्ध	224	YBW0695163	निर्वाचक का नाम : रामलाल पिता का नाम: नानिया गृह संख्या : 190 उम्र : 31 लिंग : पुरुष	फोटो उपलब्ध	225	YBW1607837	निर्वाचक का नाम : मंजू पति का नाम: रामलाल गृह संख्या : 190 उम्र : 29 लिंग : महिला	फोटो उपलब्ध
226	RJ/16/130/495224	निर्वाचक का नाम : पारी पति का नाम: रामसिंह गृह संख्या : 191 उम्र : 57 लिंग : महिला	फोटो उपलब्ध	227	RJ/16/130/495226	निर्वाचक का नाम : पारवती पति का नाम: हरिया गृह संख्या : 192 उम्र : 66 लिंग : महिला	फोटो उपलब्ध	228	YBW1607829	निर्वाचक का नाम : रामचंद्र पिता का नाम: जालमा गृह संख्या : 192 उम्र : 47 लिंग : पुरुष	फोटो उपलब्ध
229	YBW1985829	निर्वाचक का नाम : साडू नीनामा पिता का नाम: रामचंद्र गृह संख्या : 192 उम्र : 20 लिंग : महिला	फोटो उपलब्ध	230	YBW1129048	निर्वाचक का नाम : नारायण पिता का नाम: दलिया गृह संख्या : 193 उम्र : 66 लिंग : पुरुष	फोटो उपलब्ध	231	YBW1129055	निर्वाचक का नाम : कमला पति का नाम: नारायण गृह संख्या : 193 उम्र : 64 लिंग : महिला	फोटो उपलब्ध
232	YBW1443795	निर्वाचक का नाम : भारती पति का नाम: महिपाल गृह संख्या : 193 उम्र : 26 लिंग : महिला	फोटो उपलब्ध	233	YBW1424704	निर्वाचक का नाम : महिपाल पिता का नाम: नारायण गृह संख्या : 193 उम्र : 25 लिंग : पुरुष	फोटो उपलब्ध	234	LJC1665058	निर्वाचक का नाम : दुर्गा पिता का नाम: रामा गृह संख्या : 194 उम्र : 51 लिंग : पुरुष	फोटो उपलब्ध
235	LJC1665066	निर्वाचक का नाम : कमला पति का नाम: दुर्गा गृह संख्या : 194 उम्र : 50 लिंग : महिला	फोटो उपलब्ध	236	LJC1712900	निर्वाचक का नाम : जीवा पिता का नाम: राकिया गृह संख्या : 195 उम्र : 48 लिंग : पुरुष	फोटो उपलब्ध	237	LJC1712918	निर्वाचक का नाम : सविता देवी पति का नाम: जीवा गृह संख्या : 195 उम्र : 48 लिंग : महिला	फोटो उपलब्ध
238	YBW1100544	निर्वाचक का नाम : गोतम पिता का नाम: जीवा गृह संख्या : 195 उम्र : 29 लिंग : पुरुष	फोटो उपलब्ध	239	LJC1263037	निर्वाचक का नाम : नाथू पिता का नाम: दला गृह संख्या : 196 उम्र : 66 लिंग : पुरुष	फोटो उपलब्ध	240	YBW1161199	निर्वाचक का नाम : कमला पति का नाम: नाथु गृह संख्या : 196 उम्र : 66 लिंग : महिला	फोटो उपलब्ध

241	YBW1129063	निर्वाचक का नाम : दिनेश पिता का नाम: नाथू गृह संख्या : 196 उम्र : 34 लिंग : पुरुष	फोटो उपलब्ध	242	YBW1161207	निर्वाचक का नाम : मानशंकर पिता का नाम: नाथू गृह संख्या : 196 उम्र : 29 लिंग : पुरुष	फोटो उपलब्ध	243	YBW1161215	निर्वाचक का नाम : लक्ष्मी पति का नाम: मनशंकर गृह संख्या : 196 उम्र : 28 लिंग : महिला	फोटो उपलब्ध
244	YBW1218650	निर्वाचक का नाम : विकास पिता का नाम: नाथू गृह संख्या : 196 उम्र : 27 लिंग : पुरुष	फोटो उपलब्ध	245	YBW1129089	निर्वाचक का नाम : रमंतु पति का नाम: दिनेश गृह संख्या : 196 उम्र : 26 लिंग : महिला	फोटो उपलब्ध	246	YBW1161223	निर्वाचक का नाम : माला पति का नाम: कालू गृह संख्या : 196 उम्र : 26 लिंग : महिला	फोटो उपलब्ध
247	YBW1606706	निर्वाचक का नाम : पारस पति का नाम: विकास गृह संख्या : 196 उम्र : 22 लिंग : महिला	फोटो उपलब्ध	248	RJ/16/130/496134	निर्वाचक का नाम : नारायण पिता का नाम: हुरजी गृह संख्या : 197 उम्र : 66 लिंग : पुरुष	फोटो उपलब्ध	249	RJ/16/130/495230	निर्वाचक का नाम : पूंजी पति का नाम: नारायण गृह संख्या : 197 उम्र : 65 लिंग : महिला	फोटो उपलब्ध
250	YBW0812636	निर्वाचक का नाम : कालू पिता का नाम: नारायण गृह संख्या : 197 उम्र : 35 लिंग : पुरुष	फोटो उपलब्ध	251	YBW0395350	निर्वाचक का नाम : दीपा पिता का नाम: नारायण गृह संख्या : 197 उम्र : 34 लिंग : पुरुष	फोटो उपलब्ध	252	YBW0395368	निर्वाचक का नाम : जीतमल पिता का नाम: नारायण गृह संख्या : 197 उम्र : 32 लिंग : पुरुष	फोटो उपलब्ध
253	YBW1443761	निर्वाचक का नाम : निरमा पति का नाम: जीतमल गृह संख्या : 197 उम्र : 30 लिंग : महिला	फोटो उपलब्ध	254	RJ/16/130/495233	निर्वाचक का नाम : बटुडी पति का नाम: रावजी गृह संख्या : 198 उम्र : 79 लिंग : महिला	फोटो उपलब्ध	255	RJ/16/130/496220	निर्वाचक का नाम : शान्ती पिता का नाम: रावजी गृह संख्या : 198 उम्र : 53 लिंग : पुरुष	फोटो उपलब्ध
256	LJC1665074	निर्वाचक का नाम : मईली पति का नाम: शान्ती गृह संख्या : 198 उम्र : 43 लिंग : महिला	फोटो उपलब्ध	257	YBW0395384	निर्वाचक का नाम : रमेश पिता का नाम: रावजी गृह संख्या : 198 उम्र : 34 लिंग : पुरुष	फोटो उपलब्ध	258	YBW0395392	निर्वाचक का नाम : गंगा पति का नाम: रमेश गृह संख्या : 198 उम्र : 33 लिंग : महिला	फोटो उपलब्ध
259	RJ/16/130/496353	निर्वाचक का नाम : सीता पति का नाम: हरिया गृह संख्या : 199 उम्र : 71 लिंग : महिला	फोटो उपलब्ध	260	LJC1665082	निर्वाचक का नाम : देवचन्द पिता का नाम: हरिया गृह संख्या : 199 उम्र : 43 लिंग : पुरुष	फोटो उपलब्ध	261	YBW0582528	निर्वाचक का नाम : मीना पति का नाम: देवचंद्र गृह संख्या : 199 उम्र : 41 लिंग : महिला	फोटो उपलब्ध
262	YBW0582502	निर्वाचक का नाम : मानसिंह पिता का नाम: हरिया गृह संख्या : 199 उम्र : 34 लिंग : पुरुष	फोटो उपलब्ध	263	YBW0582510	निर्वाचक का नाम : बबली पति का नाम: मानसिंह गृह संख्या : 199 उम्र : 33 लिंग : महिला	फोटो उपलब्ध	264	YBW1100551	निर्वाचक का नाम : रूपा पिता का नाम: हरिया गृह संख्या : 199 उम्र : 32 लिंग : पुरुष	फोटो उपलब्ध
265	YBW1100569	निर्वाचक का नाम : नरदा पति का नाम: रूपा गृह संख्या : 199 उम्र : 31 लिंग : महिला	फोटो उपलब्ध	266	RJ/16/130/495235	निर्वाचक का नाम : नरू पिता का नाम: धुलीया गृह संख्या : 200 उम्र : 70 लिंग : पुरुष	फोटो उपलब्ध	267	RJ/16/130/496351	निर्वाचक का नाम : हजना पति का नाम: नरू गृह संख्या : 200 उम्र : 69 लिंग : महिला	फोटो उपलब्ध
268	LJC1757749	निर्वाचक का नाम : रमेशचन्द्र पिता का नाम: नरू गृह संख्या : 200 उम्र : 41 लिंग : पुरुष	फोटो उपलब्ध	269	YBW1365089	निर्वाचक का नाम : मणी पति का नाम: रमेशचंद्र गृह संख्या : 200 उम्र : 41 लिंग : महिला	फोटो उपलब्ध	270	YBW0036483	निर्वाचक का नाम : कला पति का नाम: सूर्या गृह संख्या : 200 उम्र : 36 लिंग : महिला	फोटो उपलब्ध

271	RJ/16/130/496352	निर्वाचक का नाम : ऐजन पति का नाम: धनजी गृह संख्या : 201 उम्र : 92 लिंग : महिला	फोटो उपलब्ध	272	RJ/16/130/496437	निर्वाचक का नाम : शान्ती पिता का नाम: धनजी गृह संख्या : 201 उम्र : 55 लिंग : पुरुष	फोटो उपलब्ध	273	RJ/16/130/496438	निर्वाचक का नाम : मोहन पिता का नाम: धनजी गृह संख्या : 201 उम्र : 53 लिंग : पुरुष	फोटो उपलब्ध
274	LJC1665108	निर्वाचक का नाम : मिठी पति का नाम: शान्ति गृह संख्या : 201 उम्र : 42 लिंग : महिला	फोटो उपलब्ध	275	YBW1604529	निर्वाचक का नाम : विश्राम पिता का नाम: शांति गृह संख्या : 201 उम्र : 22 लिंग : पुरुष	फोटो उपलब्ध	276	YBW1761162	निर्वाचक का नाम : अनुडी पति का नाम: विक्रम गृह संख्या : 201 उम्र : 21 लिंग : महिला	फोटो उपलब्ध
277	YBW1761170	निर्वाचक का नाम : अनीता पति का नाम: विश्राम गृह संख्या : 201 उम्र : 21 लिंग : महिला	फोटो उपलब्ध	278	RJ/16/130/496224	निर्वाचक का नाम : शम्भु पिता का नाम: धारजी गृह संख्या : 202 उम्र : 63 लिंग : पुरुष	फोटो उपलब्ध	279	RJ/16/130/495238	निर्वाचक का नाम : बटूडी पति का नाम: शम्भु गृह संख्या : 202 उम्र : 60 लिंग : महिला	फोटो उपलब्ध
280	YBW0342857	निर्वाचक का नाम : कालू पिता का नाम: शम्भु गृह संख्या : 202 उम्र : 55 लिंग : पुरुष	फोटो उपलब्ध	281	LJC1517184	निर्वाचक का नाम : मकदु निनामा पति का नाम: कालू गृह संख्या : 202 उम्र : 45 लिंग : महिला	फोटो उपलब्ध	282	LJC1758622	निर्वाचक का नाम : बापुलाल पिता का नाम: शम्भु गृह संख्या : 202 उम्र : 40 लिंग : पुरुष	फोटो उपलब्ध
283	LJC1758630	निर्वाचक का नाम : सुकणा पति का नाम: लालेंग गृह संख्या : 202 उम्र : 40 लिंग : महिला	फोटो उपलब्ध	284	LJC2023810	निर्वाचक का नाम : पंचु पिता का नाम: शम्भु गृह संख्या : 202 उम्र : 36 लिंग : पुरुष	फोटो उपलब्ध	285	YBW0490441	निर्वाचक का नाम : लालेंग पिता का नाम: शम्भु गृह संख्या : 202 उम्र : 35 लिंग : पुरुष	फोटो उपलब्ध
286	YBW0695171	निर्वाचक का नाम : सविता पति का नाम: पंसू गृह संख्या : 202 उम्र : 32 लिंग : महिला	फोटो उपलब्ध	287	YBW1604438	निर्वाचक का नाम : कमलेश कुमार पिता का नाम: कालिया गृह संख्या : 202 उम्र : 24 लिंग : पुरुष	फोटो उपलब्ध	288	RJ/16/130/496468	निर्वाचक का नाम : पूंजा पिता का नाम: धीरिया गृह संख्या : 203 उम्र : 73 लिंग : पुरुष	फोटो उपलब्ध
289	RJ/16/130/496469	निर्वाचक का नाम : जीवा पति का नाम: पूंजा गृह संख्या : 203 उम्र : 69 लिंग : महिला	फोटो उपलब्ध	290	YBW0342865	निर्वाचक का नाम : वसना पिता का नाम: पूजा गृह संख्या : 203 उम्र : 36 लिंग : पुरुष	फोटो उपलब्ध	291	YBW0325555	निर्वाचक का नाम : राजु पिता का नाम: पूजा गृह संख्या : 203 उम्र : 34 लिंग : पुरुष	फोटो उपलब्ध
292	YBW1856624	निर्वाचक का नाम : रेखा देवी पति का नाम: राजु गृह संख्या : 203 उम्र : 31 लिंग : महिला	फोटो उपलब्ध	293	RJ/16/130/496401	निर्वाचक का नाम : हजना पति का नाम: गोतीया गृह संख्या : 204 उम्र : 73 लिंग : महिला	फोटो उपलब्ध	294	YBW0425686	निर्वाचक का नाम : सुखा पिता का नाम: गोतीया गृह संख्या : 204 उम्र : 33 लिंग : पुरुष	फोटो उपलब्ध
295	RJ/16/130/495239	निर्वाचक का नाम : गंगा पति का नाम: हिगजी गृह संख्या : 205 उम्र : 85 लिंग : महिला	फोटो उपलब्ध	296	RJ/16/130/496445	निर्वाचक का नाम : मांगीलाल पिता का नाम: हेगजी गृह संख्या : 205 उम्र : 52 लिंग : पुरुष	फोटो उपलब्ध	297	RJ/16/130/495240	निर्वाचक का नाम : तुलसी पति का नाम: मांगी लाल गृह संख्या : 205 उम्र : 51 लिंग : महिला	फोटो उपलब्ध
298	LJC1665116	निर्वाचक का नाम : लिम्बा पिता का नाम: नाथिया गृह संख्या : 205 उम्र : 50 लिंग : पुरुष	फोटो उपलब्ध	299	LJC1712397	निर्वाचक का नाम : बापुलाल पिता का नाम: हेंगजी गृह संख्या : 205 उम्र : 48 लिंग : पुरुष	फोटो उपलब्ध	300	YBW0490706	निर्वाचक का नाम : सुकना पति का नाम: जोरजी गृह संख्या : 205 उम्र : 36 लिंग : महिला	फोटो उपलब्ध

301	YBW0395400	निर्वाचक का नाम : परमेश पिता का नाम: भांगीलाल गृह संख्या : 205 उम्र : 33 लिंग : पुरुष	फोटो उपलब्ध	302	YBW0395418	निर्वाचक का नाम : मोती पिता का नाम: परमेश गृह संख्या : 205 उम्र : 33 लिंग : महिला	फोटो उपलब्ध	303	RJ/16/130/495241	निर्वाचक का नाम : रकमा पिता का नाम: हिंगंजी गृह संख्या : 206 उम्र : 58 लिंग : पुरुष	फोटो उपलब्ध
304	RJ/16/130/495242	निर्वाचक का नाम : कंकु पति का नाम: रकमा गृह संख्या : 206 उम्र : 58 लिंग : महिला	फोटो उपलब्ध	305	RJ/16/130/496197	निर्वाचक का नाम : तोल चन्द पिता का नाम: हिंगंजी गृह संख्या : 207 उम्र : 60 लिंग : पुरुष	फोटो उपलब्ध	306	RJ/16/130/495243	निर्वाचक का नाम : काली पति का नाम: तोल चन्द गृह संख्या : 207 उम्र : 59 लिंग : महिला	फोटो उपलब्ध
307	YBW0238493	निर्वाचक का नाम : केसर पति का नाम: राजमल गृह संख्या : 207 उम्र : 43 लिंग : महिला	फोटो उपलब्ध	308	YBW0238501	निर्वाचक का नाम : राजमल पिता का नाम: तोलचन्द गृह संख्या : 207 उम्र : 39 लिंग : पुरुष	फोटो उपलब्ध	309	RJ/16/130/495244	निर्वाचक का नाम : रामला पिता का नाम: देवजी गृह संख्या : 208 उम्र : 78 लिंग : पुरुष	फोटो उपलब्ध
310	LJC1263540	निर्वाचक का नाम : वनकी पति का नाम: रामला गृह संख्या : 208 उम्र : 56 लिंग : महिला	फोटो उपलब्ध	311	YBW1133206	निर्वाचक का नाम : प्रभुलाल पिता का नाम: रामा गृह संख्या : 208 उम्र : 30 लिंग : पुरुष	फोटो उपलब्ध	312	YBW0767426	निर्वाचक का नाम : रकमी पति का नाम: कानजी गृह संख्या : 209 उम्र : 74 लिंग : महिला	फोटो उपलब्ध
313	RJ/16/130/496092	निर्वाचक का नाम : कानजी पिता का नाम: गोतीया गृह संख्या : 209 उम्र : 70 लिंग : पुरुष	फोटो उपलब्ध	314	LJC1758929	निर्वाचक का नाम : मनोहरलाल पिता का नाम: कानजी गृह संख्या : 209 उम्र : 40 लिंग : पुरुष	फोटो उपलब्ध	315	LJC1758846	निर्वाचक का नाम : शान्ति पति का नाम: मनोहर गृह संख्या : 209 उम्र : 39 लिंग : महिला	फोटो उपलब्ध
316	LJC2024024	निर्वाचक का नाम : प्रभु पिता का नाम: कानजी गृह संख्या : 209 उम्र : 36 लिंग : पुरुष	फोटो उपलब्ध	317	YBW0036475	निर्वाचक का नाम : किरपा पति का नाम: प्रभु गृह संख्या : 209 उम्र : 36 लिंग : महिला	फोटो उपलब्ध	318	YBW0325563	निर्वाचक का नाम : हरिश पिता का नाम: कानजी गृह संख्या : 209 उम्र : 35 लिंग : पुरुष	फोटो उपलब्ध
319	YBW0325571	निर्वाचक का नाम : धूली पति का नाम: हरिश गृह संख्या : 209 उम्र : 35 लिंग : महिला	फोटो उपलब्ध	320	YBW0490458	निर्वाचक का नाम : प्रमेश पिता का नाम: कानजी गृह संख्या : 209 उम्र : 32 लिंग : पुरुष	फोटो उपलब्ध	321	YBW0490466	निर्वाचक का नाम : कला पति का नाम: प्रमेश गृह संख्या : 209 उम्र : 32 लिंग : महिला	फोटो उपलब्ध
322	RJ/16/130/495246	निर्वाचक का नाम : हाकर पिता का नाम: गोतीया गृह संख्या : 210 उम्र : 88 लिंग : महिला	फोटो उपलब्ध	323	RJ/16/130/495245	निर्वाचक का नाम : रकमा पिता का नाम: गोतीया गृह संख्या : 210 उम्र : 55 लिंग : पुरुष	फोटो उपलब्ध	324	LJC1712884	निर्वाचक का नाम : मणी पति का नाम: रकमा गृह संख्या : 210 उम्र : 53 लिंग : महिला	फोटो उपलब्ध
325	LJC1665124	निर्वाचक का नाम : मणिया पिता का नाम: गोतीया गृह संख्या : 210 उम्र : 48 लिंग : पुरुष	फोटो उपलब्ध	326	YBW1100577	निर्वाचक का नाम : ईश्वर लाल पिता का नाम: रकमा गृह संख्या : 210 उम्र : 29 लिंग : पुरुष	फोटो उपलब्ध	327	RJ/16/130/496013	निर्वाचक का नाम : रूपली पति का नाम: जोधीया गृह संख्या : 211 उम्र : 83 लिंग : महिला	फोटो उपलब्ध
328	LJC1713148	निर्वाचक का नाम : गोतम पिता का नाम: जोधीया गृह संख्या : 211 उम्र : 55 लिंग : पुरुष	फोटो उपलब्ध	329	LJC1712801	निर्वाचक का नाम : सेना पति का नाम: गोतम गृह संख्या : 211 उम्र : 54 लिंग : महिला	फोटो उपलब्ध	330	LJC1665140	निर्वाचक का नाम : रमेशचन्द्र पिता का नाम: जोधीया गृह संख्या : 211 उम्र : 53 लिंग : पुरुष	फोटो उपलब्ध

331	LJC1665157	निर्वाचक का नाम : लक्ष्मण पिता का नाम: जोधीया गृह संख्या : 211 उम्र : 51 लिंग : पुरुष	फोटो उपलब्ध	332	LJC1758077	निर्वाचक का नाम : मीरा पति का नाम: लक्ष्मण गृह संख्या : 211 उम्र : 46 लिंग : महिला	फोटो उपलब्ध	333	YBW0013847	निर्वाचक का नाम : प्रताप पिता का नाम: जोरीया गृह संख्या : 211 उम्र : 42 लिंग : पुरुष	फोटो उपलब्ध
334	LJC1758028	निर्वाचक का नाम : नागरिया पिता का नाम: जोदिया गृह संख्या : 211 उम्र : 41 लिंग : महिला	फोटो उपलब्ध	335	RJ/16/130/496278	निर्वाचक का नाम : जीना पति का नाम: मंगुला गृह संख्या : 212 उम्र : 72 लिंग : महिला	फोटो उपलब्ध	336	RJ/16/130/496276	निर्वाचक का नाम : मंगला पिता का नाम: जोधीया गृह संख्या : 212 उम्र : 71 लिंग : पुरुष	फोटो उपलब्ध
337	LJC1712579	निर्वाचक का नाम : नरपत पिता का नाम: मंगला गृह संख्या : 212 उम्र : 42 लिंग : पुरुष	फोटो उपलब्ध	338	LJC1758119	निर्वाचक का नाम : सुन्दरलाल पिता का नाम: मंगला गृह संख्या : 212 उम्र : 41 लिंग : पुरुष	फोटो उपलब्ध	339	YBW0425694	निर्वाचक का नाम : चाँद मल पिता का नाम: मंगला गृह संख्या : 212 उम्र : 32 लिंग : पुरुष	फोटो उपलब्ध
340	RJ/16/130/496012	निर्वाचक का नाम : सोहन पिता का नाम: जोदिया गृह संख्या : 213 उम्र : 68 लिंग : पुरुष	फोटो उपलब्ध	341	RJ/16/130/496018	निर्वाचक का नाम : कमला पति का नाम: सोहन गृह संख्या : 213 उम्र : 66 लिंग : महिला	फोटो उपलब्ध	342	YBW0238683	निर्वाचक का नाम : नारायण निनामा पिता का नाम: सोहन गृह संख्या : 213 उम्र : 39 लिंग : पुरुष	फोटो उपलब्ध
343	YBW0325589	निर्वाचक का नाम : संगीता पति का नाम: नारायण निनामा गृह संख्या : 213 उम्र : 35 लिंग : महिला	फोटो उपलब्ध	344	RJ/16/130/495248	निर्वाचक का नाम : दलुडी पति का नाम: थावरा गृह संख्या : 214 उम्र : 66 लिंग : महिला	फोटो उपलब्ध	345	LJC1855519	निर्वाचक का नाम : प्रकाशचन्द पिता का नाम: थावरा गृह संख्या : 214 उम्र : 38 लिंग : पुरुष	फोटो उपलब्ध
346	YBW0013839	निर्वाचक का नाम : सुरदा पति का नाम: प्रकाश गृह संख्या : 214 उम्र : 37 लिंग : महिला	फोटो उपलब्ध	347	YBW0395426	निर्वाचक का नाम : दिनेश पिता का नाम: थावरा गृह संख्या : 214 उम्र : 32 लिंग : पुरुष	फोटो उपलब्ध	348	RJ/16/130/495252	निर्वाचक का नाम : रतुडी पति का नाम: रकमा गृह संख्या : 215 उम्र : 66 लिंग : महिला	फोटो उपलब्ध
349	LJC1759125	निर्वाचक का नाम : रमेश पिता का नाम: रकमा गृह संख्या : 215 उम्र : 43 लिंग : पुरुष	फोटो उपलब्ध	350	YBW0238436	निर्वाचक का नाम : साबुडी पति का नाम: रमेश गृह संख्या : 215 उम्र : 37 लिंग : महिला	फोटो उपलब्ध	351	YBW0695221	निर्वाचक का नाम : मुकेश पिता का नाम: रूपा गृह संख्या : 215 उम्र : 30 लिंग : पुरुष	फोटो उपलब्ध
352	LJC1665165	निर्वाचक का नाम : रूपा पिता का नाम: रंगजी गृह संख्या : 216 उम्र : 67 लिंग : पुरुष	फोटो उपलब्ध	353	RJ/16/130/496349	निर्वाचक का नाम : शमसु पति का नाम: रूपा गृह संख्या : 216 उम्र : 65 लिंग : महिला	फोटो उपलब्ध	354	LJC1758994	निर्वाचक का नाम : कचरू पिता का नाम: रूपा गृह संख्या : 216 उम्र : 38 लिंग : पुरुष	फोटो उपलब्ध
355	YBW0695197	निर्वाचक का नाम : चंपा पिता का नाम: रूपा गृह संख्या : 216 उम्र : 34 लिंग : पुरुष	फोटो उपलब्ध	356	YBW0695205	निर्वाचक का नाम : कंता पति का नाम: चंपा गृह संख्या : 216 उम्र : 32 लिंग : महिला	फोटो उपलब्ध	357	YBW0695213	निर्वाचक का नाम : रमेश पिता का नाम: रूपा गृह संख्या : 216 उम्र : 32 लिंग : पुरुष	फोटो उपलब्ध
358	LJC1757970	निर्वाचक का नाम : मंशुराम पिता का नाम: कालिया गृह संख्या : 217 उम्र : 38 लिंग : पुरुष	फोटो उपलब्ध	359	YBW0582544	निर्वाचक का नाम : तोली पति का नाम: मन्सुराम गृह संख्या : 217 उम्र : 35 लिंग : महिला	फोटो उपलब्ध	360	YBW0425702	निर्वाचक का नाम : राजुडी पति का नाम: कचरू गृह संख्या : 217 उम्र : 33 लिंग : महिला	फोटो उपलब्ध

361	YBW0582536	निर्वाचक का नाम : नारायण पिता का नाम: कालिया गृह संख्या : 217 उम्र : 32 लिंग : पुरुष	फोटो उपलब्ध	362	RJ/16/130/496015	निर्वाचक का नाम : शंकर पिता का नाम: कुशाला गृह संख्या : 218 उम्र : 55 लिंग : पुरुष	फोटो उपलब्ध	363	YBW0425710	निर्वाचक का नाम : मंजू पति का नाम: शंकर गृह संख्या : 218 उम्र : 39 लिंग : महिला	फोटो उपलब्ध
364	LJC1763086	निर्वाचक का नाम : धुली पति का नाम: दितीया गृह संख्या : 220 उम्र : 83 लिंग : महिला	फोटो उपलब्ध	365	RJ/16/130/496374	निर्वाचक का नाम : जीवणा पिता का नाम: दितीया गृह संख्या : 220 उम्र : 53 लिंग : पुरुष	फोटो उपलब्ध	366	YBW1133289	निर्वाचक का नाम : जशोदा पति का नाम: शम्भुलाल गृह संख्या : 220 उम्र : 27 लिंग : महिला	फोटो उपलब्ध
367	YBW1133255	निर्वाचक का नाम : शंभूलाल पिता का नाम: जीवाना गृह संख्या : 220 उम्र : 27 लिंग : पुरुष	फोटो उपलब्ध	368	LJC1517218	निर्वाचक का नाम : रामा पिता का नाम: जोखाया गृह संख्या : 221 उम्र : 72 लिंग : पुरुष	फोटो उपलब्ध	369	LJC1854843	निर्वाचक का नाम : कान्तीलाल पिता का नाम: रामजी गृह संख्या : 221 उम्र : 41 लिंग : पुरुष	फोटो उपलब्ध
370	YBW0695189	निर्वाचक का नाम : सीता पति का नाम: कांतिलाल गृह संख्या : 221 उम्र : 34 लिंग : महिला	फोटो उपलब्ध	371	RJ/16/130/495256	निर्वाचक का नाम : नानका पिता का नाम: जोखीया गृह संख्या : 222 उम्र : 59 लिंग : पुरुष	फोटो उपलब्ध	372	RJ/16/130/495257	निर्वाचक का नाम : कमला पति का नाम: नानका गृह संख्या : 222 उम्र : 58 लिंग : महिला	फोटो उपलब्ध
373	RJ/16/130/495258	निर्वाचक का नाम : गोतम पिता का नाम: जोखिया गृह संख्या : 222 उम्र : 53 लिंग : पुरुष	फोटो उपलब्ध	374	LJC1712512	निर्वाचक का नाम : करमां पति का नाम: शंकर गृह संख्या : 222 उम्र : 43 लिंग : महिला	फोटो उपलब्ध	375	RJ/16/130/496343	निर्वाचक का नाम : कमजी पिता का नाम: चमना गृह संख्या : 223 उम्र : 67 लिंग : पुरुष	फोटो उपलब्ध
376	YBW0325597	निर्वाचक का नाम : प्रकाश पिता का नाम: कमजी गृह संख्या : 223 उम्र : 35 लिंग : पुरुष	फोटो उपलब्ध	377	YBW0325605	निर्वाचक का नाम : तुलसी पति का नाम: देवा गृह संख्या : 223 उम्र : 34 लिंग : महिला	फोटो उपलब्ध	378	LJC1517226	निर्वाचक का नाम : देवचन्द पिता का नाम: हकरिया गृह संख्या : 224 उम्र : 50 लिंग : पुरुष	फोटो उपलब्ध
379	LJC1665199	निर्वाचक का नाम : मोहनी पति का नाम: देवचन्द गृह संख्या : 224 उम्र : 48 लिंग : महिला	फोटो उपलब्ध	380	LJC1263573	निर्वाचक का नाम : मानसिंह पिता का नाम: हकरिया गृह संख्या : 224 उम्र : 46 लिंग : पुरुष	फोटो उपलब्ध	381	LJC1263581	निर्वाचक का नाम : मणी पति का नाम: मानसिंह गृह संख्या : 224 उम्र : 46 लिंग : महिला	फोटो उपलब्ध
382	RJ/16/130/495262	निर्वाचक का नाम : रकमा पिता का नाम: हकरिया गृह संख्या : 225 उम्र : 65 लिंग : पुरुष	फोटो उपलब्ध	383	RJ/16/130/495263	निर्वाचक का नाम : गंगा पति का नाम: रकमा गृह संख्या : 225 उम्र : 63 लिंग : महिला	फोटो उपलब्ध	384	YBW1311299	निर्वाचक का नाम : चंदा पति का नाम: जीतमल गृह संख्या : 225 उम्र : 33 लिंग : महिला	फोटो उपलब्ध
385	YBW1163831	निर्वाचक का नाम : नटवरलाल पिता का नाम: राकमा गृह संख्या : 225 उम्र : 26 लिंग : पुरुष	फोटो उपलब्ध	386	YBW1587997	निर्वाचक का नाम : शांति लाल पिता का नाम: रखमा गृह संख्या : 225 उम्र : 22 लिंग : पुरुष	फोटो उपलब्ध	387	YBW0847103	निर्वाचक का नाम : अणदू पति का नाम: रंगजी गृह संख्या : 226 उम्र : 90 लिंग : महिला	फोटो उपलब्ध
388	RJ/16/130/496025	निर्वाचक का नाम : कमला शंकर पिता का नाम: रंजी गृह संख्या : 226 उम्र : 55 लिंग : पुरुष	फोटो उपलब्ध	389	RJ/16/130/495266	निर्वाचक का नाम : दुरगा पति का नाम: कमला शंकर गृह संख्या : 226 उम्र : 54 लिंग : महिला	फोटो उपलब्ध	390	LJC1757996	निर्वाचक का नाम : विश्राम पिता का नाम: हिरजी गृह संख्या : 228 उम्र : 38 लिंग : पुरुष	फोटो उपलब्ध

391	YBW0325613	निर्वाचक का नाम : किरपा पति का नाम: विश्राम गृह संख्या : 228 उम्र : 35 लिंग : महिला	फोटो उपलब्ध	392	YBW1311349	निर्वाचक का नाम : गीता पति का नाम: पंकज गृह संख्या : 228 उम्र : 30 लिंग : महिला	फोटो उपलब्ध	393	RJ/16/130/495267	निर्वाचक का नाम : वेलकी पति का नाम: कालीया गृह संख्या : 229 उम्र : 81 लिंग : महिला	फोटो उपलब्ध
394	RJ/16/130/496268	निर्वाचक का नाम : बसनती पति का नाम: बदिया गृह संख्या : 229 उम्र : 58 लिंग : पुरुष	फोटो उपलब्ध	395	LJC1517259	निर्वाचक का नाम : नाकुडी पति का नाम: भारता गृह संख्या : 229 उम्र : 48 लिंग : महिला	फोटो उपलब्ध	# 396	LJC1712421	निर्वाचक का नाम : लेम्बा नीनाम पति का नाम: कालिया गृह संख्या : 229 उम्र : 45 लिंग : पुरुष	फोटो उपलब्ध
397	LJC1517267	निर्वाचक का नाम : चम्पा पति का नाम: लक्ष्मण गृह संख्या : 229 उम्र : 44 लिंग : महिला	फोटो उपलब्ध	398	LJC1517291	निर्वाचक का नाम : झमकु पति का नाम: कुबेर गृह संख्या : 230 उम्र : 85 लिंग : महिला	फोटो उपलब्ध	399	RJ/16/130/496367	निर्वाचक का नाम : आत्मा पति का नाम: बसनती गृह संख्या : 230 उम्र : 53 लिंग : महिला	फोटो उपलब्ध
400	LJC1517283	निर्वाचक का नाम : कमरू पति का नाम: कुबेर गृह संख्या : 230 उम्र : 53 लिंग : पुरुष	फोटो उपलब्ध	401	LJC1517275	निर्वाचक का नाम : भारता पति का नाम: कालीया गृह संख्या : 230 उम्र : 51 लिंग : पुरुष	फोटो उपलब्ध	402	LJC1712595	निर्वाचक का नाम : सका पति का नाम: कमरू गृह संख्या : 230 उम्र : 49 लिंग : महिला	फोटो उपलब्ध
403	YBW0325621	निर्वाचक का नाम : पप्पु पति का नाम: कचरू गृह संख्या : 230 उम्र : 45 लिंग : महिला	फोटो उपलब्ध	404	LJC1759018	निर्वाचक का नाम : कचारू पति का नाम: कुवर गृह संख्या : 230 उम्र : 41 लिंग : पुरुष	फोटो उपलब्ध	405	LJC1758002	निर्वाचक का नाम : कानजी पति का नाम: कुवर गृह संख्या : 230 उम्र : 38 लिंग : पुरुष	फोटो उपलब्ध
406	LJC2023737	निर्वाचक का नाम : शान्ति पति का नाम: कानजी गृह संख्या : 230 उम्र : 37 लिंग : महिला	फोटो उपलब्ध	407	YBW0582551	निर्वाचक का नाम : पंकज पति का नाम: कमरू गृह संख्या : 230 उम्र : 31 लिंग : पुरुष	फोटो उपलब्ध	408	RJ/16/130/496399	निर्वाचक का नाम : शान्ती लाल पति का नाम: दितीया गृह संख्या : 231 उम्र : 59 लिंग : पुरुष	फोटो उपलब्ध
409	RJ/16/130/496081	निर्वाचक का नाम : मगन पति का नाम: दितीया गृह संख्या : 231 उम्र : 57 लिंग : पुरुष	फोटो उपलब्ध	410	LJC1263136	निर्वाचक का नाम : धुलजी पति का नाम: बदिया गृह संख्या : 231 उम्र : 55 लिंग : पुरुष	फोटो उपलब्ध	411	LJC1517317	निर्वाचक का नाम : मीरकी पति का नाम: शांतिलाल गृह संख्या : 231 उम्र : 46 लिंग : महिला	फोटो उपलब्ध
412	YBW0325639	निर्वाचक का नाम : कमला पति का नाम: चंपत गृह संख्या : 231 उम्र : 45 लिंग : महिला	फोटो उपलब्ध	413	LJC1855352	निर्वाचक का नाम : शम्भुलाल पति का नाम: रूपलाल गृह संख्या : 231 उम्र : 42 लिंग : पुरुष	फोटो उपलब्ध	414	LJC1854983	निर्वाचक का नाम : चम्पत पति का नाम: दितीया गृह संख्या : 231 उम्र : 38 लिंग : महिला	फोटो उपलब्ध
415	RJ/16/130/496301	निर्वाचक का नाम : नागरी पति का नाम: मंगजी गृह संख्या : 232 उम्र : 70 लिंग : महिला	फोटो उपलब्ध	416	LJC1517333	निर्वाचक का नाम : सोहनलाल पति का नाम: मंगजी गृह संख्या : 232 उम्र : 41 लिंग : पुरुष	फोटो उपलब्ध	417	LJC1855014	निर्वाचक का नाम : नारायणलाल पति का नाम: मंगजी गृह संख्या : 232 उम्र : 41 लिंग : पुरुष	फोटो उपलब्ध
418	LJC1757863	निर्वाचक का नाम : सविता पति का नाम: नारायणलाल गृह संख्या : 232 उम्र : 39 लिंग : महिला	फोटो उपलब्ध	419	LJC1757848	निर्वाचक का नाम : कविता पति का नाम: सोहनलाल गृह संख्या : 232 उम्र : 39 लिंग : महिला	फोटो उपलब्ध	420	YBW0325647	निर्वाचक का नाम : नानालाल पति का नाम: मंगजी गृह संख्या : 232 उम्र : 34 लिंग : पुरुष	फोटो उपलब्ध

421	RJ/16/130/496298	निर्वाचक का नाम : बाल चन्द पिता का नाम: कालीया गृह संख्या : 233 उम्र : 73 लिंग : पुरुष	फोटो उपलब्ध	422	RJ/16/130/496302	निर्वाचक का नाम : भुलकी पति का नाम: बाल चन्द गृह संख्या : 233 उम्र : 63 लिंग : महिला	फोटो उपलब्ध	423	YBW1133420	निर्वाचक का नाम : जोशी पति का नाम: कालू गृह संख्या : 233 उम्र : 51 लिंग : महिला	फोटो उपलब्ध
424	LJC2024586	निर्वाचक का नाम : सेवालाल पिता का नाम: वालचन्द गृह संख्या : 233 उम्र : 36 लिंग : पुरुष	फोटो उपलब्ध	425	YBW1133388	निर्वाचक का नाम : तोली देवी पति का नाम: सेवालाल गृह संख्या : 233 उम्र : 29 लिंग : महिला	फोटो उपलब्ध	426	RJ/16/130/496395	निर्वाचक का नाम : कंकू पति का नाम: नाकु गृह संख्या : 235 उम्र : 78 लिंग : महिला	फोटो उपलब्ध
427	YBW1219062	निर्वाचक का नाम : सुकना पति का नाम: प्रभू गृह संख्या : 235 उम्र : 57 लिंग : महिला	फोटो उपलब्ध	428	YBW1244623	निर्वाचक का नाम : विकास पिता का नाम: प्रभू गृह संख्या : 235 उम्र : 28 लिंग : पुरुष	फोटो उपलब्ध	429	RJ/16/130/496137	निर्वाचक का नाम : कोईरी पति का नाम: कानजी गृह संख्या : 236 उम्र : 83 लिंग : महिला	फोटो उपलब्ध
430	LJC1855048	निर्वाचक का नाम : हजना पति का नाम: मगन गृह संख्या : 236 उम्र : 55 लिंग : महिला	फोटो उपलब्ध	431	RJ/16/130/496299	निर्वाचक का नाम : रमेश पिता का नाम: कानजी गृह संख्या : 236 उम्र : 53 लिंग : पुरुष	फोटो उपलब्ध	432	LJC1517358	निर्वाचक का नाम : काली पति का नाम: रमेश गृह संख्या : 236 उम्र : 45 लिंग : महिला	फोटो उपलब्ध
433	YBW0395442	निर्वाचक का नाम : ईश्वर पिता का नाम: मगन गृह संख्या : 236 उम्र : 33 लिंग : पुरुष	फोटो उपलब्ध	434	YBW0395459	निर्वाचक का नाम : मीरा पति का नाम: ईश्वर गृह संख्या : 236 उम्र : 33 लिंग : महिला	फोटो उपलब्ध	435	LJC1712660	निर्वाचक का नाम : रूप लाल पिता का नाम: राजेंग गृह संख्या : 237 उम्र : 68 लिंग : पुरुष	फोटो उपलब्ध
436	RJ/16/130/496262	निर्वाचक का नाम : समसु पति का नाम: रूप लाल गृह संख्या : 237 उम्र : 65 लिंग : महिला	फोटो उपलब्ध	437	LJC1855030	निर्वाचक का नाम : लालचन्द पिता का नाम: रूपलाल गृह संख्या : 237 उम्र : 38 लिंग : पुरुष	फोटो उपलब्ध	438	LJC2024446	निर्वाचक का नाम : जमना पति का नाम: शम्भु लाल गृह संख्या : 237 उम्र : 37 लिंग : महिला	फोटो उपलब्ध
439	RJ/16/130/496075	निर्वाचक का नाम : बादरिया पिता का नाम: राजेंग गृह संख्या : 238 उम्र : 61 लिंग : पुरुष	फोटो उपलब्ध	440	RJ/16/130/496105	निर्वाचक का नाम : सन्तु पति का नाम: बादरिया गृह संख्या : 238 उम्र : 58 लिंग : महिला	फोटो उपलब्ध	441	YBW0490490	निर्वाचक का नाम : मणीलाल पिता का नाम: बादरू गृह संख्या : 238 उम्र : 31 लिंग : पुरुष	फोटो उपलब्ध
442	YBW1133461	निर्वाचक का नाम : पप्पूलाल पिता का नाम: बादरिया गृह संख्या : 238 उम्र : 28 लिंग : पुरुष	फोटो उपलब्ध	443	LJC1517366	निर्वाचक का नाम : धारीया पिता का नाम: होमला गृह संख्या : 239 उम्र : 91 लिंग : पुरुष	फोटो उपलब्ध	444	RJ/16/130/496333	निर्वाचक का नाम : केसरी पति का नाम: धारीया गृह संख्या : 239 उम्र : 85 लिंग : महिला	फोटो उपलब्ध
445	RJ/16/130/496446	निर्वाचक का नाम : प्रभूलाल पिता का नाम: धारिया गृह संख्या : 239 उम्र : 55 लिंग : पुरुष	फोटो उपलब्ध	446	LJC1665223	निर्वाचक का नाम : प्रकाश पिता का नाम: धारिया गृह संख्या : 239 उम्र : 48 लिंग : पुरुष	फोटो उपलब्ध	447	LJC1517382	निर्वाचक का नाम : मांगुडी पति का नाम: प्रकाश गृह संख्या : 239 उम्र : 46 लिंग : महिला	फोटो उपलब्ध
448	YBW0582585	निर्वाचक का नाम : शम्भूडी पति का नाम: कन्हैयालाल गृह संख्या : 239 उम्र : 32 लिंग : महिला	फोटो उपलब्ध	449	YBW0582577	निर्वाचक का नाम : कन्हैयालाल पिता का नाम: प्रकाश गृह संख्या : 239 उम्र : 31 लिंग : पुरुष	फोटो उपलब्ध	450	YBW1218908	निर्वाचक का नाम : गोविंद पिता का नाम: प्रकाश गृह संख्या : 239 उम्र : 28 लिंग : पुरुष	फोटो उपलब्ध

451 निर्वाचक का नाम : सीमा पति का नाम: गोविंद गृह संख्या : 239 उम्र : 26 लिंग : महिला	YBW1219021	452 निर्वाचक का नाम : नाना पिता का नाम: जीवणा गृह संख्या : 240 उम्र : 63 लिंग : पुरुष	RJ/16/130/496466	453 निर्वाचक का नाम : रकमा पति का नाम: नाना गृह संख्या : 240 उम्र : 60 लिंग : महिला	RJ/16/130/496086
454 निर्वाचक का नाम : सुखा पिता का नाम: नाना गृह संख्या : 240 उम्र : 38 लिंग : पुरुष	YBW0238352	455 निर्वाचक का नाम : पारू पति का नाम: मुकेश गृह संख्या : 240 उम्र : 35 लिंग : महिला	YBW0490516	456 निर्वाचक का नाम : मुकेश पिता का नाम: नाना गृह संख्या : 240 उम्र : 34 लिंग : पुरुष	YBW0325654
457 निर्वाचक का नाम : विक्राम पिता का नाम: नाना गृह संख्या : 240 उम्र : 32 लिंग : पुरुष	YBW0490508	458 निर्वाचक का नाम : भेमला पति का नाम: सुखा गृह संख्या : 240 उम्र : 30 लिंग : महिला	YBW0582593	459 निर्वाचक का नाम : नानुराम पिता का नाम: जीवणा गृह संख्या : 241 उम्र : 78 लिंग : पुरुष	RJ/16/130/496465
460 निर्वाचक का नाम : राजेन्द्र पिता का नाम: नानुराम गृह संख्या : 241 उम्र : 41 लिंग : पुरुष	LJC1758440	461 निर्वाचक का नाम : राजु पति का नाम: राजेन्द्र गृह संख्या : 241 उम्र : 38 लिंग : महिला	LJC1758481	462 निर्वाचक का नाम : रकमी पति का नाम: प्रभु गृह संख्या : 241 उम्र : 37 लिंग : महिला	LJC2024289
463 निर्वाचक का नाम : रीश्मा पति का नाम: रमेशचन्द्र गृह संख्या : 241 उम्र : 36 लिंग : महिला	LJC2023687	464 निर्वाचक का नाम : केवजी पिता का नाम: जीवणा गृह संख्या : 242 उम्र : 75 लिंग : पुरुष	LJC1517424	465 निर्वाचक का नाम : दरिया पति का नाम: केवजी गृह संख्या : 242 उम्र : 73 लिंग : महिला	RJ/16/130/496279
466 निर्वाचक का नाम : प्रभुलाल पिता का नाम: केवजी गृह संख्या : 242 उम्र : 41 लिंग : पुरुष	LJC2024297	467 निर्वाचक का नाम : बापुलाल पिता का नाम: केवजी गृह संख्या : 242 उम्र : 35 लिंग : पुरुष	YBW0342873	468 निर्वाचक का नाम : दुर्गा पति का नाम: बाप गृह संख्या : 242 उम्र : 33 लिंग : महिला	YBW0325688
469 निर्वाचक का नाम : कमलेश निनामा पिता का नाम: केवजी गृह संख्या : 242 उम्र : 33 लिंग : पुरुष	YBW0325670	470 निर्वाचक का नाम : विरजी पिता का नाम: जीवणा गृह संख्या : 243 उम्र : 68 लिंग : पुरुष	RJ/16/130/496147	471 निर्वाचक का नाम : मीरा पति का नाम: विरजी गृह संख्या : 243 उम्र : 63 लिंग : महिला	LJC1517432
472 निर्वाचक का नाम : थावरा पिता का नाम: हवजी गृह संख्या : 244 उम्र : 72 लिंग : पुरुष	RJ/16/130/496391	473 निर्वाचक का नाम : धनकी पति का नाम: थावरा गृह संख्या : 244 उम्र : 71 लिंग : महिला	RJ/16/130/495271	474 निर्वाचक का नाम : कान्ति लाल पिता का नाम: थावरा गृह संख्या : 244 उम्र : 44 लिंग : पुरुष	LJC1665231
475 निर्वाचक का नाम : छगन पिता का नाम: थावरा गृह संख्या : 244 उम्र : 43 लिंग : पुरुष	LJC1665249	476 निर्वाचक का नाम : तुलसी पति का नाम: धीरजी गृह संख्या : 245 उम्र : 73 लिंग : महिला	LJC1517457	477 निर्वाचक का नाम : लक्ष्मण पिता का नाम: हुमला गृह संख्या : 246 उम्र : 66 लिंग : पुरुष	LJC1517465
478 निर्वाचक का नाम : दरिया पति का नाम: लक्ष्मण गृह संख्या : 246 उम्र : 64 लिंग : महिला	RJ/16/130/495272	479 निर्वाचक का नाम : मणिया पिता का नाम: लक्ष्मण गृह संख्या : 246 उम्र : 41 लिंग : पुरुष	LJC1759059	480 निर्वाचक का नाम : सविता पति का नाम: भाणिया गृह संख्या : 246 उम्र : 41 लिंग : महिला	LJC1759067

481 निर्वाचक का नाम : हेमा पिता का नाम: लक्ष्मणलाल गृह संख्या : 246 उम्र : 35 लिंग : पुरुष	YBW0325696	482 निर्वाचक का नाम : रेखा पति का नाम: हेमा गृह संख्या : 246 उम्र : 31 लिंग : महिला	YBW1219047	483 निर्वाचक का नाम : साउडी पति का नाम: गणेश गृह संख्या : 247 उम्र : 36 लिंग : महिला	YBW0100305
484 निर्वाचक का नाम : लसी पति का नाम: हुकीया गृह संख्या : 248 उम्र : 73 लिंग : महिला	RJ/16/130/495273	485 निर्वाचक का नाम : गोपालसिंह पिता का नाम: हुकीया गृह संख्या : 248 उम्र : 42 लिंग : पुरुष	LJC1758432	486 निर्वाचक का नाम : सुनिल पिता का नाम: हुकीया गृह संख्या : 248 उम्र : 35 लिंग : पुरुष	YBW0325712
487 निर्वाचक का नाम : कमला पिता का नाम: गोपाल सिंह गृह संख्या : 248 उम्र : 35 लिंग : महिला	YBW0100073	488 निर्वाचक का नाम : काली पति का नाम: सुनील गृह संख्या : 248 उम्र : 35 लिंग : महिला	YBW0325704	489 निर्वाचक का नाम : कलीया पिता का नाम: विजीया गृह संख्या : 250 उम्र : 79 लिंग : पुरुष	RJ/16/130/496383
490 निर्वाचक का नाम : गोती पति का नाम: कालीया गृह संख्या : 250 उम्र : 77 लिंग : महिला	RJ/16/130/496420	491 निर्वाचक का नाम : बापूडा पिता का नाम: कालीया गृह संख्या : 250 उम्र : 57 लिंग : पुरुष	RJ/16/130/496076	492 निर्वाचक का नाम : सेनां पति का नाम: बापूडा गृह संख्या : 250 उम्र : 48 लिंग : महिला	LJC1665256
493 निर्वाचक का नाम : नारायण लाल पिता का नाम: कलीया गृह संख्या : 250 उम्र : 42 लिंग : पुरुष	LJC2023257	494 निर्वाचक का नाम : केशवलाल पिता का नाम: कालिया गृह संख्या : 250 उम्र : 39 लिंग : पुरुष	YBW0238469	495 निर्वाचक का नाम : कंकू पति का नाम: नारायण गृह संख्या : 250 उम्र : 38 लिंग : महिला	LJC2023786
496 निर्वाचक का नाम : तोलीया पिता का नाम: विजीया गृह संख्या : 251 उम्र : 81 लिंग : पुरुष	LJC1517473	497 निर्वाचक का नाम : नाथी पति का नाम: तोलीया गृह संख्या : 251 उम्र : 80 लिंग : महिला	RJ/16/130/495275	498 निर्वाचक का नाम : कालू पिता का नाम: तोलीया गृह संख्या : 251 उम्र : 51 लिंग : पुरुष	LJC1517481
499 निर्वाचक का नाम : लक्ष्मणलाल पिता का नाम: तोलिया गृह संख्या : 251 उम्र : 41 लिंग : पुरुष	LJC1758424	500 निर्वाचक का नाम : हन्तु पति का नाम: कमलाशंकर गृह संख्या : 251 उम्र : 39 लिंग : महिला	LJC2024313	501 निर्वाचक का नाम : राजू पति का नाम: लक्ष्मण गृह संख्या : 251 उम्र : 33 लिंग : महिला	YBW0490524
502 निर्वाचक का नाम : नरू पिता का नाम: फुलिया गृह संख्या : 252 उम्र : 78 लिंग : पुरुष	RJ/16/130/496390	503 निर्वाचक का नाम : कलुडी पति का नाम: नरू गृह संख्या : 252 उम्र : 72 लिंग : महिला	RJ/16/130/496394	504 निर्वाचक का नाम : मगन पिता का नाम: वालजी गृह संख्या : 253 उम्र : 43 लिंग : पुरुष	LJC1517507
505 निर्वाचक का नाम : हुकमचन्द पिता का नाम: वालजी गृह संख्या : 253 उम्र : 41 लिंग : पुरुष	LJC1517515	506 निर्वाचक का नाम : जोशी पिता का नाम: बालजी गृह संख्या : 253 उम्र : 41 लिंग : पुरुष	LJC1759117	507 निर्वाचक का नाम : बबली पति का नाम: मगन गृह संख्या : 253 उम्र : 38 लिंग : महिला	LJC2024107
508 निर्वाचक का नाम : फुलकी पति का नाम: जोशी गृह संख्या : 253 उम्र : 35 लिंग : महिला	YBW0325720	509 निर्वाचक का नाम : राजू पिता का नाम: वालजी गृह संख्या : 253 उम्र : 33 लिंग : पुरुष	YBW0490532	510 निर्वाचक का नाम : रामली पति का नाम: राजू गृह संख्या : 253 उम्र : 32 लिंग : महिला	YBW0490540

511	YBW1419985	निर्वाचक का नाम : नानकी पति का नाम: मनजी गृह संख्या : 254 उम्र : 83 लिंग : महिला	फोटो उपलब्ध	512	RJ/16/130/496110	निर्वाचक का नाम : कालू पिता का नाम: मानजी गृह संख्या : 254 उम्र : 53 लिंग : पुरुष	फोटो उपलब्ध	513	YBW0490557	निर्वाचक का नाम : भूलकी पति का नाम: कालू गृह संख्या : 254 उम्र : 37 लिंग : महिला	फोटो उपलब्ध
514	RJ/16/130/496038	निर्वाचक का नाम : जीवणा पिता का नाम: हरदु गृह संख्या : 255 उम्र : 58 लिंग : पुरुष	फोटो उपलब्ध	515	LJC1665264	निर्वाचक का नाम : कमरू पिता का नाम: हरदु गृह संख्या : 255 उम्र : 53 लिंग : पुरुष	फोटो उपलब्ध	516	LJC1517523	निर्वाचक का नाम : सुकणा पति का नाम: कमरू गृह संख्या : 255 उम्र : 43 लिंग : महिला	फोटो उपलब्ध
517	LJC1517531	निर्वाचक का नाम : कमला पति का नाम: जीवणा गृह संख्या : 255 उम्र : 41 लिंग : महिला	फोटो उपलब्ध	518	LJC1665272	निर्वाचक का नाम : मावजी पिता का नाम: हरदु गृह संख्या : 256 उम्र : 66 लिंग : पुरुष	फोटो उपलब्ध	519	RJ/16/130/496396	निर्वाचक का नाम : लक्ष्मी पति का नाम: मावजी गृह संख्या : 256 उम्र : 63 लिंग : महिला	फोटो उपलब्ध
520	YBW0325738	निर्वाचक का नाम : दिनेश पिता का नाम: मावजी गृह संख्या : 256 उम्र : 34 लिंग : पुरुष	फोटो उपलब्ध	521	YBW0582601	निर्वाचक का नाम : गोविन्द पिता का नाम: मावजी गृह संख्या : 256 उम्र : 32 लिंग : पुरुष	फोटो उपलब्ध	522	YBW0847111	निर्वाचक का नाम : सुशीला पति का नाम: दिनेश चन्द्र गृह संख्या : 256 उम्र : 29 लिंग : महिला	फोटो उपलब्ध
523	YBW0847129	निर्वाचक का नाम : हरीश पिता का नाम: मावजी गृह संख्या : 256 उम्र : 28 लिंग : पुरुष	फोटो उपलब्ध	524	YBW1129212	निर्वाचक का नाम : निरमा पति का नाम: लालू गृह संख्या : 257 उम्र : 29 लिंग : महिला	फोटो उपलब्ध	525	YBW1133677	निर्वाचक का नाम : कमला पति का नाम: सोहनलाल गृह संख्या : 259 उम्र : 30 लिंग : महिला	फोटो उपलब्ध
526	YBW1219070	निर्वाचक का नाम : धुली पिता का नाम: आसिया गृह संख्या : 262 उम्र : 35 लिंग : महिला	फोटो उपलब्ध	527	YBW1365162	निर्वाचक का नाम : राधा पति का नाम: सोहनलाल गृह संख्या : 272 उम्र : 28 लिंग : महिला	फोटो उपलब्ध	528	YBW1100585	निर्वाचक का नाम : चम्पा पति का नाम: अलुराम गृह संख्या : 283 उम्र : 63 लिंग : महिला	फोटो उपलब्ध
529	YBW1219088	निर्वाचक का नाम : मुकेश पिता का नाम: मंगला गृह संख्या : 288 उम्र : 26 लिंग : पुरुष	फोटो उपलब्ध	530	YBW1219096	निर्वाचक का नाम : पुष्पा पति का नाम: मुकेश गृह संख्या : 288 उम्र : 26 लिंग : महिला	फोटो उपलब्ध	531	YBW1133693	निर्वाचक का नाम : संगीता पति का नाम: सुरज गृह संख्या : 294 उम्र : 30 लिंग : महिला	फोटो उपलब्ध
532	YBW1161298	निर्वाचक का नाम : पारतू पिता का नाम: मंगला गृह संख्या : 309 उम्र : 27 लिंग : पुरुष	फोटो उपलब्ध	533	YBW1366863	निर्वाचक का नाम : कालुराम पिता का नाम: फतेहसिंह गृह संख्या : 330 उम्र : 25 लिंग : पुरुष	फोटो उपलब्ध				

534 निर्वाचक का नाम : चतुरी पति का नाम: ईश्वर गृह संख्या : 158 उम्र : 29 लिंग : महिला	YBW1893288	535 निर्वाचक का नाम : कान्ति पिता का नाम: पूजा गृह संख्या : 203 उम्र : 30 लिंग : पुरुष	YBW0812651	536 निर्वाचक का नाम : कालिया पिता का नाम: गोतिया गृह संख्या : 204 उम्र : 27 लिंग : पुरुष	YBW1100601
537 निर्वाचक का नाम : भूरी पति का नाम: बापूलाल गृह संख्या : 205 उम्र : 53 लिंग : महिला	YBW1605690	538 निर्वाचक का नाम : समरथ लाल पिता का नाम: मांगीलाल गृह संख्या : 205 उम्र : 28 लिंग : पुरुष	YBW1100619	539 निर्वाचक का नाम : देवली पति का नाम: नरपत गृह संख्या : 206 उम्र : 28 लिंग : महिला	YBW1100635
540 निर्वाचक का नाम : नरपत पिता का नाम: रकमा गृह संख्या : 206 उम्र : 27 लिंग : पुरुष	YBW1100643	541 निर्वाचक का नाम : सीमा पति का नाम: प्रभू लाल गृह संख्या : 206 उम्र : 22 लिंग : महिला	YBW1614106	R 542 निर्वाचक का नाम : कमलेश पिता का नाम: रकमा गृह संख्या : 206 उम्र : 20 लिंग : पुरुष	YBW1848399
543 निर्वाचक का नाम : अनिता पति का नाम: नरेश गृह संख्या : 207 उम्र : 26 लिंग : महिला	YBW1660703	544 निर्वाचक का नाम : नरेश पिता का नाम: तोलाचंद गृह संख्या : 207 उम्र : 25 लिंग : पुरुष	YBW1365766	545 निर्वाचक का नाम : आशा पिता का नाम: राजमल गृह संख्या : 207 उम्र : 20 लिंग : महिला	YBW1942481
546 निर्वाचक का नाम : कालुराम पिता का नाम: रामला गृह संख्या : 208 उम्र : 23 लिंग : पुरुष	YBW1595461	547 निर्वाचक का नाम : सुखराम पिता का नाम: कानजी गृह संख्या : 209 उम्र : 29 लिंग : पुरुष	YBW1100650	548 निर्वाचक का नाम : मनीषा पति का नाम: सुखराम गृह संख्या : 209 उम्र : 23 लिंग : महिला	YBW1604701
549 निर्वाचक का नाम : वसुंधरा पिता का नाम: मनोहरलाल गृह संख्या : 209 उम्र : 19 लिंग : महिला	YBW1988278	550 निर्वाचक का नाम : संतू पति का नाम: प्रताप गृह संख्या : 211 उम्र : 47 लिंग : महिला	YBW1605468	551 निर्वाचक का नाम : राजु पिता का नाम: गोतम गृह संख्या : 211 उम्र : 30 लिंग : पुरुष	YBW0812669
552 निर्वाचक का नाम : नानी पति का नाम: नगारिया गृह संख्या : 211 उम्र : 29 लिंग : महिला	YBW1799444	553 निर्वाचक का नाम : बापूलाल पिता का नाम: गोतम गृह संख्या : 211 उम्र : 27 लिंग : पुरुष	YBW1100668	554 निर्वाचक का नाम : चंदा पति का नाम: बापूलाल गृह संख्या : 211 उम्र : 25 लिंग : महिला	YBW1498302
555 निर्वाचक का नाम : लच्छी पति का नाम: सुंदर गृह संख्या : 212 उम्र : 30 लिंग : महिला	YBW1611854	556 निर्वाचक का नाम : राजु पति का नाम: नरपत गृह संख्या : 212 उम्र : 28 लिंग : महिला	YBW1100676	557 निर्वाचक का नाम : जयन्तिलाल पिता का नाम: मंगला गृह संख्या : 212 उम्र : 27 लिंग : पुरुष	YBW1100684
558 निर्वाचक का नाम : कान्तिलाल पिता का नाम: सोहन गृह संख्या : 213 उम्र : 27 लिंग : पुरुष	YBW1100700	559 निर्वाचक का नाम : वरसिंह पिता का नाम: रकमा गृह संख्या : 215 उम्र : 39 लिंग : पुरुष	YBW1100726	560 निर्वाचक का नाम : रेखा पति का नाम: वर सिंह गृह संख्या : 215 उम्र : 30 लिंग : महिला	YBW0812677
561 निर्वाचक का नाम : लसी पति का नाम: रमेश गृह संख्या : 216 उम्र : 28 लिंग : महिला	YBW1100734	562 निर्वाचक का नाम : बबली पति का नाम: नारायण गृह संख्या : 217 उम्र : 29 लिंग : महिला	YBW1100742	563 निर्वाचक का नाम : शंका पिता का नाम: रकमा गृह संख्या : 220 उम्र : 20 लिंग : महिला	YBW1996149

564 निर्वाचक का नाम : मईली पति का नाम: सुभाष गृह संख्या : 222 उम्र : 30 लिंग : महिला	YBW1505676	565 निर्वाचक का नाम : राजु पिता का नाम: नानका गृह संख्या : 222 उम्र : 29 लिंग : पुरुष	YBW0812685	566 निर्वाचक का नाम : शंकर पिता का नाम: जोखिया गृह संख्या : 222 उम्र : 29 लिंग : पुरुष	YBW1100767
567 निर्वाचक का नाम : सुभाष पिता का नाम: नानका गृह संख्या : 222 उम्र : 28 लिंग : पुरुष	YBW1100775	568 निर्वाचक का नाम : बागचंद पिता का नाम: रामा गृह संख्या : 222 उम्र : 27 लिंग : पुरुष	YBW1100791	569 निर्वाचक का नाम : सुखली पति का नाम: राजू गृह संख्या : २२२ उम्र : 27 लिंग : महिला	YBW1269760
570 निर्वाचक का नाम : भूरा लाल पिता का नाम: शंकर गृह संख्या : 222 उम्र : 26 लिंग : पुरुष	YBW1615889	571 निर्वाचक का नाम : नाथूलाल पिता का नाम: नानका गृह संख्या : 222 उम्र : 26 लिंग : पुरुष	YBW1799337	572 निर्वाचक का नाम : भूली कुमारी पति का नाम: नाथु लाल गृह संख्या : 222 उम्र : 20 लिंग : महिला	YBW1934439
573 निर्वाचक का नाम : गुड्डी पति का नाम: दलीचंद गृह संख्या : 224 उम्र : 28 लिंग : महिला	YBW1100817	574 निर्वाचक का नाम : दिलीप पिता का नाम: देवचन्द्र गृह संख्या : 224 उम्र : 28 लिंग : पुरुष	YBW1100809	575 निर्वाचक का नाम : प्रकाश पिता का नाम: मान शिंह गृह संख्या : २२४ उम्र : 26 लिंग : पुरुष	YBW1269687
576 निर्वाचक का नाम : केसर पति का नाम: शांति लाल गृह संख्या : 225 उम्र : 25 लिंग : महिला	YBW1605310	577 निर्वाचक का नाम : सीता पति का नाम: नटवर गृह संख्या : 225 उम्र : 21 लिंग : महिला	YBW1656677	578 निर्वाचक का नाम : प्रियंका कोटेद पति का नाम: मुकेश गृह संख्या : 226 उम्र : 33 लिंग : महिला	YBW1604214
579 निर्वाचक का नाम : मुकेश पिता का नाम: कमलाशंकर गृह संख्या : 226 उम्र : 29 लिंग : पुरुष	YBW1100825	580 निर्वाचक का नाम : हिरजी पिता का नाम: बढिया गृह संख्या : 228 उम्र : 65 लिंग : पुरुष	YBW1100833	581 निर्वाचक का नाम : बापुडा पिता का नाम: हिरजी गृह संख्या : 228 उम्र : 28 लिंग : पुरुष	YBW1100866
582 निर्वाचक का नाम : कैलाश पिता का नाम: हिरजी गृह संख्या : 228 उम्र : 27 लिंग : पुरुष	YBW1100874	583 निर्वाचक का नाम : सुका पति का नाम: केलाश गृह संख्या : 228 उम्र : 25 लिंग : महिला	YBW1532373	584 निर्वाचक का नाम : संतोष पिता का नाम: हीराजी गृह संख्या : 228 उम्र : 22 लिंग : पुरुष	YBW1579234
585 निर्वाचक का नाम : आशाराम पिता का नाम: बसंती गृह संख्या : 229 उम्र : 26 लिंग : पुरुष	YBW1540087	586 निर्वाचक का नाम : केसर पति का नाम: आसाराम गृह संख्या : 229 उम्र : 26 लिंग : महिला	YBW1604016	587 निर्वाचक का नाम : प्रकाश चंद पिता का नाम: बसंती लाल गृह संख्या : 229 उम्र : 20 लिंग : पुरुष	YBW1756444
588 निर्वाचक का नाम : मुकेश पिता का नाम: कमरू गृह संख्या : 230 उम्र : 31 लिंग : पुरुष	YBW1362482	589 निर्वाचक का नाम : हुक्ली पति का नाम: मुकेश गृह संख्या : 230 उम्र : 30 लिंग : महिला	YBW1362599	590 निर्वाचक का नाम : कांती लाल पिता का नाम: भरत गृह संख्या : 230 उम्र : 22 लिंग : पुरुष	YBW1604834
591 निर्वाचक का नाम : अनिल नीनामा पिता का नाम: कमरू गृह संख्या : 230 उम्र : 21 लिंग : पुरुष	YBW1799352	592 निर्वाचक का नाम : श्यामा पति का नाम: मगन गृह संख्या : 231 उम्र : 36 लिंग : महिला	YBW1408715	593 निर्वाचक का नाम : मणि पति का नाम: धुलजी गृह संख्या : 231 उम्र : 29 लिंग : महिला	YBW1100890

594 निर्वाचक का नाम : सुखलाल पिता का नाम: धुलजी गृह संख्या : 231 उम्र : 29 लिंग : पुरुष	YBW1100908 फोटो उपलब्ध	595 निर्वाचक का नाम : सीमा पति का नाम: सुखलाल गृह संख्या : 231 उम्र : 21 लिंग : महिला	YBW1855295 फोटो उपलब्ध	596 निर्वाचक का नाम : मुन्नी पति का नाम: नानालाल गृह संख्या : 232 उम्र : 30 लिंग : महिला	YBW0812693 फोटो उपलब्ध
597 निर्वाचक का नाम : सुशीला पति का नाम: ऋतिक गृह संख्या : 232 उम्र : 22 लिंग : महिला	YBW1605716 फोटो उपलब्ध	598 निर्वाचक का नाम : कल्पेश पिता का नाम: बाल चन्द्र गृह संख्या : 233 उम्र : 30 लिंग : पुरुष	YBW0812701 फोटो उपलब्ध	599 निर्वाचक का नाम : शाति पति का नाम: विकास गृह संख्या : 235 उम्र : 26 लिंग : महिला	YBW1269851 फोटो उपलब्ध
600 निर्वाचक का नाम : गजेंद्र पिता का नाम: प्रभू गृह संख्या : 235 उम्र : 24 लिंग : पुरुष	YBW1604131 फोटो उपलब्ध	601 निर्वाचक का नाम : शिल्पा पिता का नाम: रमेश गृह संख्या : 236 उम्र : 25 लिंग : महिला	YBW1945922 फोटो उपलब्ध	602 निर्वाचक का नाम : राजमल पिता का नाम: मगन गृह संख्या : kundapada उम्र : 20 लिंग : पुरुष	YBW1942457 फोटो उपलब्ध
603 निर्वाचक का नाम : गुड्डी कुमारी पिता का नाम: रमेश गृह संख्या : 236 उम्र : 20 लिंग : महिला	YBW1958537 फोटो उपलब्ध	604 निर्वाचक का नाम : मीना पति का नाम: राजमल गृह संख्या : 236 kundapada उम्र : 19 लिंग : महिला	YBW2037893 फोटो उपलब्ध	605 निर्वाचक का नाम : मोगी पति का नाम: लाभचंद्र गृह संख्या : 237 उम्र : 31 लिंग : महिला	YBW1424811 फोटो उपलब्ध
606 निर्वाचक का नाम : दिलीप नीनामा पिता का नाम: शंभू लाल गृह संख्या : 237 उम्र : 19 लिंग : महिला	YBW1987338 फोटो उपलब्ध	607 निर्वाचक का नाम : निरमा देवी पति का नाम: मणिलाल गृह संख्या : 238 उम्र : 28 लिंग : महिला	YBW1424761 फोटो उपलब्ध	608 निर्वाचक का नाम : रीना पति का नाम: पप्पूलाल गृह संख्या : 238 उम्र : 24 लिंग : महिला	YBW1533926 फोटो उपलब्ध
609 निर्वाचक का नाम : बापूडी पति का नाम: प्रभुलालनीनामा गृह संख्या : 239 उम्र : 36 लिंग : महिला	YBW1855238 फोटो उपलब्ध	610 निर्वाचक का नाम : गंगा पति का नाम: अनिल गृह संख्या : 239 उम्र : 30 लिंग : महिला	YBW0812727 फोटो उपलब्ध	611 निर्वाचक का नाम : अनिल पिता का नाम: प्रकाश गृह संख्या : 239 उम्र : 28 लिंग : पुरुष	YBW1100916 फोटो उपलब्ध
612 निर्वाचक का नाम : काली कुमारी पति का नाम: नरेश गृह संख्या : 239 उम्र : 22 लिंग : महिला	YBW1584481 फोटो उपलब्ध	613 निर्वाचक का नाम : कला पति का नाम: गुलाबचंद गृह संख्या : 239 उम्र : 22 लिंग : महिला	YBW1605914 फोटो उपलब्ध	614 निर्वाचक का नाम : गुलाब चांद पिता का नाम: प्रभू लाल गृह संख्या : 239 उम्र : 20 लिंग : पुरुष	YBW1732742 फोटो उपलब्ध
615 निर्वाचक का नाम : चतुर्दी पति का नाम: विकास गृह संख्या : 240 उम्र : 30 लिंग : महिला	YBW0812735 फोटो उपलब्ध	616 निर्वाचक का नाम : नरेश पिता का नाम: नाना गृह संख्या : 240 उम्र : 27 लिंग : पुरुष	YBW1100924 फोटो उपलब्ध	617 निर्वाचक का नाम : संगीता पति का नाम: कमल सिंग गृह संख्या : 242 उम्र : 27 लिंग : महिला	YBW1129188 फोटो उपलब्ध
618 निर्वाचक का नाम : मीरा पति का नाम: कांतिलाल गृह संख्या : 244 उम्र : 54 लिंग : महिला	YBW1100932 फोटो उपलब्ध	619 निर्वाचक का नाम : मिथी पति का नाम: मनेन्ना गृह संख्या : 247 उम्र : 70 लिंग : महिला	YBW1424753 फोटो उपलब्ध	620 निर्वाचक का नाम : गणेश पिता का नाम: मानेग गृह संख्या : 247 उम्र : 40 लिंग : पुरुष	YBW1161256 फोटो उपलब्ध
621 निर्वाचक का नाम : सुनीता पति का नाम: वसू गृह संख्या : 250 उम्र : 23 लिंग : महिला	YBW1657329 फोटो उपलब्ध	622 निर्वाचक का नाम : वासु पिता का नाम: नारायण गृह संख्या : 250 उम्र : 20 लिंग : पुरुष	YBW1788389 फोटो उपलब्ध	623 निर्वाचक का नाम : काकू पिता का नाम: तोलिया गृह संख्या : 251 उम्र : 33 लिंग : महिला	YBW1424829 फोटो उपलब्ध

624	YBW2035723	निर्वाचक का नाम : कृष्णा पिता का नाम: कमलाशंकर गृह संख्या : 251 उम्र : 19 लिंग : पुरुष	फोटो उपलब्ध	625	YBW1100957	निर्वाचक का नाम : नारायण लाल पिता का नाम: नरु गृह संख्या : 252 उम्र : 29 लिंग : पुरुष	फोटो उपलब्ध	626	YBW1100965	निर्वाचक का नाम : कालुडी पिता का नाम: हुकमचंद गृह संख्या : 253 उम्र : 34 लिंग : महिला	फोटो उपलब्ध
627	YBW1532415	निर्वाचक का नाम : रीना पति का नाम: गणेशलाल गृह संख्या : 255 उम्र : 24 लिंग : महिला	फोटो उपलब्ध	628	YBW1959964	निर्वाचक का नाम : किरण पिता का नाम: जीवना गृह संख्या : 255 उम्र : 20 लिंग : महिला	फोटो उपलब्ध	629	YBW1506047	निर्वाचक का नाम : जयबाला पति का नाम: गोविंद गृह संख्या : 256 उम्र : 33 लिंग : महिला	फोटो उपलब्ध
630	YBW1100999	निर्वाचक का नाम : रीमा पति का नाम: हरीश गृह संख्या : 256 उम्र : 30 लिंग : महिला	फोटो उपलब्ध	631	RJ/16/130/496027	निर्वाचक का नाम : मोहन पिता का नाम: मोगजी गृह संख्या : 257 उम्र : 65 लिंग : पुरुष	फोटो उपलब्ध	632	YBW1600683	निर्वाचक का नाम : भारिया पति का नाम: मोहन गृह संख्या : 257 उम्र : 63 लिंग : महिला	फोटो उपलब्ध
633	RJ/16/130/496016	निर्वाचक का नाम : कालीया पिता का नाम: मोगजी गृह संख्या : 257 उम्र : 59 लिंग : पुरुष	फोटो उपलब्ध	634	LJC1517556	निर्वाचक का नाम : दीतू पति का नाम: कालीया गृह संख्या : 257 उम्र : 57 लिंग : महिला	फोटो उपलब्ध	635	LJC1517564	निर्वाचक का नाम : कमला पिता का नाम: मोगजी गृह संख्या : 257 उम्र : 55 लिंग : पुरुष	फोटो उपलब्ध
636	RJ/16/130/496024	निर्वाचक का नाम : प्रभु पिता का नाम: मोगजी गृह संख्या : 257 उम्र : 53 लिंग : पुरुष	फोटो उपलब्ध	637	YBW0325746	निर्वाचक का नाम : बादु पति का नाम: छगन गृह संख्या : 257 उम्र : 47 लिंग : महिला	फोटो उपलब्ध	638	LJC1713296	निर्वाचक का नाम : लालू पिता का नाम: मोगजी गृह संख्या : 257 उम्र : 44 लिंग : पुरुष	फोटो उपलब्ध
639	YBW0490565	निर्वाचक का नाम : गोती पति का नाम: प्रभू गृह संख्या : 257 उम्र : 38 लिंग : महिला	फोटो उपलब्ध	640	YBW0395467	निर्वाचक का नाम : दुर्गा पति का नाम: सुरजमल गृह संख्या : 257 उम्र : 34 लिंग : महिला	फोटो उपलब्ध	641	YBW1577238	निर्वाचक का नाम : धनपाल पिता का नाम: कालिया गृह संख्या : 257 उम्र : 22 लिंग : पुरुष	फोटो उपलब्ध
642	RJ/16/130/496320	निर्वाचक का नाम : गंगा पति का नाम: नानका गृह संख्या : 258 उम्र : 85 लिंग : महिला	फोटो उपलब्ध	643	RJ/16/130/496162	निर्वाचक का नाम : रकमा पति का नाम: नानका गृह संख्या : 258 उम्र : 78 लिंग : महिला	फोटो उपलब्ध	644	RJ/16/130/496318	निर्वाचक का नाम : मानजी पिता का नाम: नानका गृह संख्या : 258 उम्र : 53 लिंग : पुरुष	फोटो उपलब्ध
645	LJC1517580	निर्वाचक का नाम : हजना पति का नाम: मानजी गृह संख्या : 258 उम्र : 48 लिंग : महिला	फोटो उपलब्ध	646	LJC1712363	निर्वाचक का नाम : भारीया पिता का नाम: नानका गृह संख्या : 258 उम्र : 41 लिंग : पुरुष	फोटो उपलब्ध	647	YBW0100339	निर्वाचक का नाम : सविता पति का नाम: भरिण गृह संख्या : 258 उम्र : 35 लिंग : महिला	फोटो उपलब्ध
648	LJC1517598	निर्वाचक का नाम : कीकला पिता का नाम: वेस्ता गृह संख्या : 259 उम्र : 83 लिंग : पुरुष	फोटो उपलब्ध	649	RJ/16/130/496159	निर्वाचक का नाम : नाथी पति का नाम: कीकला गृह संख्या : 259 उम्र : 81 लिंग : महिला	फोटो उपलब्ध	650	RJ/16/130/496341	निर्वाचक का नाम : धनजी पिता का नाम: कीकला गृह संख्या : 259 उम्र : 68 लिंग : पुरुष	फोटो उपलब्ध
651	RJ/16/130/496346	निर्वाचक का नाम : कलुडी पति का नाम: धनजी गृह संख्या : 259 उम्र : 65 लिंग : महिला	फोटो उपलब्ध	652	LJC1665280	निर्वाचक का नाम : छगन पिता का नाम: किक ला गृह संख्या : 259 उम्र : 42 लिंग : पुरुष	फोटो उपलब्ध	653	YBW0695247	निर्वाचक का नाम : ललिता पति का नाम: नर सिंह गृह संख्या : 259 उम्र : 34 लिंग : महिला	फोटो उपलब्ध

654	YBW0490730	निर्वाचक का नाम : नरसिंह पिता का नाम: धनकी गृह संख्या : 259 उम्र : 31 लिंग : पुरुष	फोटो उपलब्ध	655	YBW1506997	निर्वाचक का नाम : सीमा पति का नाम: राजू गृह संख्या : 259 उम्र : 30 लिंग : महिला	फोटो उपलब्ध	656	YBW1101005	निर्वाचक का नाम : राजू पिता का नाम: धनजी गृह संख्या : 259 उम्र : 29 लिंग : पुरुष	फोटो उपलब्ध
657	RJ/16/130/496104	निर्वाचक का नाम : छगनी पति का नाम: अर्जुन गृह संख्या : 260 उम्र : 66 लिंग : महिला	फोटो उपलब्ध	658	YBW0695254	निर्वाचक का नाम : सुरता पति का नाम: मुकेश गृह संख्या : 260 उम्र : 34 लिंग : महिला	फोटो उपलब्ध	659	YBW0325753	निर्वाचक का नाम : मुकेश पिता का नाम: अर्जुन गृह संख्या : 260 उम्र : 33 लिंग : पुरुष	फोटो उपलब्ध
660	YBW0847137	निर्वाचक का नाम : पप्पू लाल पिता का नाम: अर्जुन गृह संख्या : 260 उम्र : 29 लिंग : पुरुष	फोटो उपलब्ध	661	YBW1101021	निर्वाचक का नाम : कमला पिता का नाम: पप्पू लाल गृह संख्या : 260 उम्र : 29 लिंग : पुरुष	फोटो उपलब्ध	662	YBW1467943	निर्वाचक का नाम : अनिल पिता का नाम: अर्जुन गृह संख्या : 260 उम्र : 24 लिंग : पुरुष	फोटो उपलब्ध
663	YBW1823137	निर्वाचक का नाम : सारसा पिता का नाम: अर्जुन गृह संख्या : 260 उम्र : 21 लिंग : महिला	फोटो उपलब्ध	664	YBW1790955	निर्वाचक का नाम : कवडी पति का नाम: अनिल गृह संख्या : 260 उम्र : 20 लिंग : महिला	फोटो उपलब्ध	665	RJ/16/130/496158	निर्वाचक का नाम : मावली पति का नाम: नाथीया गृह संख्या : 261 उम्र : 75 लिंग : महिला	फोटो उपलब्ध
666	YBW0325761	निर्वाचक का नाम : केशुराम पिता का नाम: नाथीया गृह संख्या : 261 उम्र : 33 लिंग : पुरुष	फोटो उपलब्ध	667	YBW1101047	निर्वाचक का नाम : सविता पति का नाम: केशुराम गृह संख्या : 261 उम्र : 28 लिंग : महिला	फोटो उपलब्ध	668	YBW1532928	निर्वाचक का नाम : गीता पिता का नाम: लेबा गृह संख्या : 261 उम्र : 23 लिंग : महिला	फोटो उपलब्ध
669	YBW1607159	निर्वाचक का नाम : कमलेश पिता का नाम: लेबा गृह संख्या : 261 उम्र : 22 लिंग : पुरुष	फोटो उपलब्ध	670	RJ/16/130/496103	निर्वाचक का नाम : सन्ता पति का नाम: आसीया गृह संख्या : 262 उम्र : 73 लिंग : महिला	फोटो उपलब्ध	671	RJ/16/130/496447	निर्वाचक का नाम : शान्ती लाल पिता का नाम: आसीया गृह संख्या : 262 उम्र : 53 लिंग : पुरुष	फोटो उपलब्ध
672	LJC1665306	निर्वाचक का नाम : शान्ती पति का नाम: शान्तीलाल गृह संख्या : 262 उम्र : 48 लिंग : महिला	फोटो उपलब्ध	673	YBW1101054	निर्वाचक का नाम : शांति देवी पिता का नाम: विकास गृह संख्या : 262 उम्र : 29 लिंग : महिला	फोटो उपलब्ध	674	YBW0847145	निर्वाचक का नाम : विकास पिता का नाम: शांतीलाल गृह संख्या : 262 उम्र : 28 लिंग : पुरुष	फोटो उपलब्ध
675	YBW1583715	निर्वाचक का नाम : दिलीप पिता का नाम: शांतीलाल गृह संख्या : 262 उम्र : 22 लिंग : पुरुष	फोटो उपलब्ध	676	YBW1903129	निर्वाचक का नाम : पूजा पति का नाम: दिलीप गृह संख्या : 262 उम्र : 20 लिंग : महिला	फोटो उपलब्ध	677	LJC1665314	निर्वाचक का नाम : अलकू पति का नाम: जीवला गृह संख्या : 263 उम्र : 73 लिंग : महिला	फोटो उपलब्ध
678	RJ/16/130/496355	निर्वाचक का नाम : सोनकी पति का नाम: जीवला गृह संख्या : 263 उम्र : 73 लिंग : महिला	फोटो उपलब्ध	679	YBW0238717	निर्वाचक का नाम : कैलाश पिता का नाम: जीवा गृह संख्या : 263 उम्र : 36 लिंग : पुरुष	फोटो उपलब्ध	680	YBW0325779	निर्वाचक का नाम : कुन्दन पति का नाम: कैलाश गृह संख्या : 263 उम्र : 34 लिंग : महिला	फोटो उपलब्ध
681	LJC1517630	निर्वाचक का नाम : पूनिया पिता का नाम: नागजी गृह संख्या : 264 उम्र : 58 लिंग : पुरुष	फोटो उपलब्ध	682	LJC1758770	निर्वाचक का नाम : नानी पति का नाम: पुनिया गृह संख्या : 264 उम्र : 51 लिंग : महिला	फोटो उपलब्ध	683	LJC1517655	निर्वाचक का नाम : शंकर पिता का नाम: नागजी गृह संख्या : 264 उम्र : 50 लिंग : पुरुष	फोटो उपलब्ध

684 निर्वाचक का नाम : काली पति का नाम: शंकर गृह संख्या : 264 उम्र : 46 लिंग : महिला	LJC1517648 फोटो उपलब्ध	685 निर्वाचक का नाम : लसी पति का नाम: अरविन्द गृह संख्या : 264 उम्र : 42 लिंग : महिला	LJC1758788 फोटो उपलब्ध	686 निर्वाचक का नाम : अरविन्द पिता का नाम: नागजी गृह संख्या : 264 उम्र : 41 लिंग : पुरुष	LJC1517663 फोटो उपलब्ध
687 निर्वाचक का नाम : गौतम पिता का नाम: पुनिया गृह संख्या : 264 उम्र : 33 लिंग : पुरुष	YBW0582619 फोटो उपलब्ध	688 निर्वाचक का नाम : सविता पति का नाम: गौतम गृह संख्या : 264 उम्र : 33 लिंग : महिला	YBW0582627 फोटो उपलब्ध	689 निर्वाचक का नाम : वजिया पिता का नाम: पुनिया गृह संख्या : 264 उम्र : 32 लिंग : पुरुष	YBW0582635 फोटो उपलब्ध
690 निर्वाचक का नाम : गंगाराम पिता का नाम: शंकर गृह संख्या : 264 उम्र : 22 लिंग : पुरुष	YBW1580950 फोटो उपलब्ध	691 निर्वाचक का नाम : कल्पेश पिता का नाम: शंकर गृह संख्या : 264 उम्र : 22 लिंग : पुरुष	YBW1830504 फोटो उपलब्ध	692 निर्वाचक का नाम : अनिता दामोर पति का नाम: गंगाराम गृह संख्या : 264 उम्र : 20 लिंग : महिला	YBW1942846 फोटो उपलब्ध
693 निर्वाचक का नाम : नवली पति का नाम: नाकु गृह संख्या : 265 उम्र : 85 लिंग : महिला	RJ/16/130/496109 फोटो उपलब्ध	694 निर्वाचक का नाम : गोती पति का नाम: गौतम गृह संख्या : 265 उम्र : 50 लिंग : महिला	LJC1665322 फोटो उपलब्ध	695 निर्वाचक का नाम : नरानी पति का नाम: लोकेश गृह संख्या : 265 उम्र : 30 लिंग : महिला	YBW1357102 फोटो उपलब्ध
696 निर्वाचक का नाम : लोकेश पिता का नाम: गौतम गृह संख्या : 265 उम्र : 26 लिंग : पुरुष	YBW1357086 फोटो उपलब्ध	697 निर्वाचक का नाम : कल्पना पति का नाम: कांतिलाल गृह संख्या : 265 उम्र : 22 लिंग : महिला	YBW1903152 फोटो उपलब्ध	698 निर्वाचक का नाम : कांतिलाल पिता का नाम: गौतम गृह संख्या : 265 उम्र : 20 लिंग : पुरुष	YBW1903145 फोटो उपलब्ध
699 निर्वाचक का नाम : अनिल पिता का नाम: गौतम गृह संख्या : 265 उम्र : 19 लिंग : पुरुष	YBW1988435 फोटो उपलब्ध	700 निर्वाचक का नाम : केसरीमल पिता का नाम: नागजी गृह संख्या : 266 उम्र : 72 लिंग : पुरुष	LJC1758150 फोटो उपलब्ध	701 निर्वाचक का नाम : श्यामा पति का नाम: केसरीमल गृह संख्या : 266 उम्र : 72 लिंग : महिला	RJ/16/130/496314 फोटो उपलब्ध
702 निर्वाचक का नाम : ललिता पति का नाम: दिनेश कुमार गृह संख्या : 266 उम्र : 35 लिंग : महिला	YBW0325787 फोटो उपलब्ध	703 निर्वाचक का नाम : दिनेश कुमार पिता का नाम: केसरीमल गृह संख्या : 266 उम्र : 35 लिंग : पुरुष	YBW0325795 फोटो उपलब्ध	704 निर्वाचक का नाम : सगिता पति का नाम: लक्ष्मण गृह संख्या : 266 उम्र : 34 लिंग : महिला	YBW1859107 फोटो उपलब्ध
705 निर्वाचक का नाम : सोहान पिता का नाम: कमजी गृह संख्या : 266 उम्र : 32 लिंग : पुरुष	YBW0490573 फोटो उपलब्ध	706 निर्वाचक का नाम : प्रियंका पति का नाम: सोहान गृह संख्या : 266 उम्र : 29 लिंग : महिला	YBW0843896 फोटो उपलब्ध	707 निर्वाचक का नाम : जसवन्त पिता का नाम: केसरीमल गृह संख्या : 266 उम्र : 27 लिंग : पुरुष	YBW1101062 फोटो उपलब्ध
708 निर्वाचक का नाम : सुशीला पति का नाम: जसवंत गृह संख्या : 266 उम्र : 26 लिंग : महिला	YBW1855998 फोटो उपलब्ध	709 निर्वाचक का नाम : मना पति का नाम: गर्जेन्द्र गृह संख्या : 266 उम्र : 21 लिंग : महिला	YBW1856012 फोटो उपलब्ध	710 निर्वाचक का नाम : गर्जेन्द्र पिता का नाम: केसरीमल गृह संख्या : 266 उम्र : 21 लिंग : पुरुष	YBW1858141 फोटो उपलब्ध
711 निर्वाचक का नाम : देलजी पिता का नाम: लसीया गृह संख्या : 267 उम्र : 66 लिंग : पुरुष	RJ/16/130/496146 फोटो उपलब्ध	712 निर्वाचक का नाम : लक्ष्मी पति का नाम: बेलजी गृह संख्या : 267 उम्र : 62 लिंग : महिला	RJ/16/130/496157 फोटो उपलब्ध	713 निर्वाचक का नाम : जीवणा पिता का नाम: लसीया गृह संख्या : 267 उम्र : 48 लिंग : पुरुष	LJC1758671 फोटो उपलब्ध

714 निर्वाचक का नाम : मंगली पति का नाम: जीवणा गृह संख्या : 267 उम्र : 46 लिंग : महिला	LJC1758218	715 निर्वाचक का नाम : पन्सुराम पिता का नाम: लसिया गृह संख्या : 267 उम्र : 42 लिंग : पुरुष	LJC1758374	716 निर्वाचक का नाम : काली पति का नाम: पशुराम गृह संख्या : 267 उम्र : 41 लिंग : महिला	LJC1758234
717 निर्वाचक का नाम : कालुराम पिता का नाम: जीवणा गृह संख्या : 267 उम्र : 30 लिंग : पुरुष	YBW0812743	718 निर्वाचक का नाम : रूपा पति का नाम: कालुराम गृह संख्या : 267 उम्र : 30 लिंग : महिला	YBW0812750	719 निर्वाचक का नाम : कातिलाल पिता का नाम: जीवणा गृह संख्या : 267 उम्र : 28 लिंग : पुरुष	YBW1101070
720 निर्वाचक का नाम : जाभू पति का नाम: कांती लाल गृह संख्या : 267 उम्र : 27 लिंग : महिला	YBW1987320	721 निर्वाचक का नाम : रकी पति का नाम: चौकला गृह संख्या : 268 उम्र : 86 लिंग : महिला	LJC1263284	722 निर्वाचक का नाम : आलु पिता का नाम: चोखला गृह संख्या : 268 उम्र : 54 लिंग : पुरुष	RJ/16/130/496272
723 निर्वाचक का नाम : सुकणा पति का नाम: आलू गृह संख्या : 268 उम्र : 48 लिंग : महिला	LJC1517689	724 निर्वाचक का नाम : रमेश पिता का नाम: चौकला गृह संख्या : 268 उम्र : 43 लिंग : पुरुष	LJC1713239	725 निर्वाचक का नाम : सादूडी पति का नाम: रमेश गृह संख्या : 268 उम्र : 43 लिंग : महिला	LJC1758754
726 निर्वाचक का नाम : बालु पिता का नाम: चोखला गृह संख्या : 268 उम्र : 43 लिंग : पुरुष	LJC1665330	727 निर्वाचक का नाम : केसिया पिता का नाम: चोखला गृह संख्या : 268 उम्र : 41 लिंग : पुरुष	LJC1712285	728 निर्वाचक का नाम : सुकणा पति का नाम: बालू गृह संख्या : 268 उम्र : 34 लिंग : महिला	YBW0325803
729 निर्वाचक का नाम : पुला देवी पति का नाम: संजू गृह संख्या : 268 उम्र : 32 लिंग : महिला	YBW1101088	730 निर्वाचक का नाम : संजू पिता का नाम: शंकर गृह संख्या : 268 उम्र : 30 लिंग : पुरुष	YBW1101096	731 निर्वाचक का नाम : रंगलाल पिता का नाम: आलु राम गृह संख्या : 268 उम्र : 29 लिंग : पुरुष	YBW1101104
732 निर्वाचक का नाम : रीपा पति का नाम: रंगलाल गृह संख्या : 268 उम्र : 28 लिंग : महिला	YBW1101112	733 निर्वाचक का नाम : कांति पिता का नाम: शंकर गृह संख्या : 268 उम्र : 27 लिंग : पुरुष	YBW1101120	734 निर्वाचक का नाम : पारू पति का नाम: हिमराज गृह संख्या : 268 उम्र : 24 लिंग : महिला	YBW1831650
735 निर्वाचक का नाम : प्रियका पति का नाम: कांती गृह संख्या : 268 उम्र : 22 लिंग : महिला	YBW1588433	736 निर्वाचक का नाम : मनोहर पिता का नाम: गोतम गृह संख्या : 269 उम्र : 63 लिंग : पुरुष	RJ/16/130/496041	737 निर्वाचक का नाम : भुरी पति का नाम: मनोहर गृह संख्या : 269 उम्र : 60 लिंग : महिला	RJ/16/130/495276
738 निर्वाचक का नाम : नेमा पति का नाम: लेम्बा गृह संख्या : 269 उम्र : 44 लिंग : महिला	LJC1665348	739 निर्वाचक का नाम : विजय सिंह पिता का नाम: मनोहर गृह संख्या : 269 उम्र : 34 लिंग : पुरुष	YBW1755230	740 निर्वाचक का नाम : रमेशचन्द्र पिता का नाम: मनोहर गृह संख्या : 269 उम्र : 29 लिंग : पुरुष	YBW1101138
741 निर्वाचक का नाम : सागर पति का नाम: रमेशचंद्र गृह संख्या : 269 उम्र : 27 लिंग : महिला	YBW1357144	742 निर्वाचक का नाम : दौलतराम पिता का नाम: दुलजी गृह संख्या : 270 उम्र : 49 लिंग : पुरुष	LJC1517705	743 निर्वाचक का नाम : गेंदा पिता का नाम: दुलजी गृह संख्या : 270 उम्र : 47 लिंग : पुरुष	LJC1665355

744 निर्वाचक का नाम : शान्तु पति का नाम: दोलतराम गृह संख्या : 270 उम्र : 46 लिंग : महिला	LJC1758317 फोटो उपलब्ध	745 निर्वाचक का नाम : लालचंद पिता का नाम: दुलजी गृह संख्या : 270 उम्र : 38 लिंग : पुरुष	YBW0695262 फोटो उपलब्ध	746 निर्वाचक का नाम : गणपत लाल पिता का नाम: डुलजी गृह संख्या : 270 उम्र : 37 लिंग : पुरुष	LJC2023323 फोटो उपलब्ध
747 निर्वाचक का नाम : लसी पति का नाम: गोदा गृह संख्या : 270 उम्र : 35 लिंग : महिला	LJC2024073 फोटो उपलब्ध	748 निर्वाचक का नाम : प्रियंका पति का नाम: लालचंद गृह संख्या : 270 उम्र : 31 लिंग : महिला	YBW0695270 फोटो उपलब्ध	749 निर्वाचक का नाम : पार्वती पति का नाम: गणपतलाल गृह संख्या : 270 उम्र : 31 लिंग : महिला	YBW1101146 फोटो उपलब्ध
750 निर्वाचक का नाम : प्रियंका पति का नाम: दिलीप गृह संख्या : 270 उम्र : 29 लिंग : महिला	YBW1610716 फोटो उपलब्ध	751 निर्वाचक का नाम : दिलीप पिता का नाम: दोलतराम गृह संख्या : २७० उम्र : 29 लिंग : पुरुष	YBW1269786 फोटो उपलब्ध	752 निर्वाचक का नाम : संगीता कुमारी पति का नाम: मंसू राम गृह संख्या : 270 उम्र : 27 लिंग : महिला	YBW1830546 फोटो उपलब्ध
753 निर्वाचक का नाम : गंगा पति का नाम: गोतम गृह संख्या : 271 उम्र : 77 लिंग : महिला	RJ/16/130/496072 फोटो उपलब्ध	754 निर्वाचक का नाम : मधु पति का नाम: बालुराम गृह संख्या : 271 उम्र : 46 लिंग : महिला	LJC1665363 फोटो उपलब्ध	755 निर्वाचक का नाम : बबली पिता का नाम: वासुराम गृह संख्या : 271 उम्र : 41 लिंग : महिला	LJC1759075 फोटो उपलब्ध
756 निर्वाचक का नाम : कैलाश चन्द मीणा पिता का नाम: गोतम लाल गृह संख्या : 271 उम्र : 41 लिंग : पुरुष	LJC1517713 फोटो उपलब्ध	757 निर्वाचक का नाम : वासुराम पिता का नाम: गोतमलाल गृह संख्या : 271 उम्र : 41 लिंग : महिला	LJC1759109 फोटो उपलब्ध	758 निर्वाचक का नाम : कलावती पति का नाम: कैलाशचन्द गृह संख्या : 271 उम्र : 35 लिंग : महिला	YBW0325811 फोटो उपलब्ध
759 निर्वाचक का नाम : सुनील नीनामा पिता का नाम: वासुराम गृह संख्या : 271 उम्र : 21 लिंग : पुरुष	YBW1754928 फोटो उपलब्ध	760 निर्वाचक का नाम : लक्ष्मण पिता का नाम: धारजी गृह संख्या : 272 उम्र : 62 लिंग : पुरुष	RJ/16/130/495277 फोटो उपलब्ध	761 निर्वाचक का नाम : सीता पति का नाम: लक्ष्मण गृह संख्या : 272 उम्र : 62 लिंग : महिला	YBW0695288 फोटो उपलब्ध
762 निर्वाचक का नाम : सुन्दर पिता का नाम: धारजी गृह संख्या : 272 उम्र : 53 लिंग : पुरुष	RJ/16/130/496311 फोटो उपलब्ध	763 निर्वाचक का नाम : बबली पति का नाम: सुन्दर गृह संख्या : 272 उम्र : 52 लिंग : महिला	RJ/16/130/495278 फोटो उपलब्ध	764 निर्वाचक का नाम : लालचंद पिता का नाम: सुन्दर गृह संख्या : 272 उम्र : 36 लिंग : पुरुष	YBW0130047 फोटो उपलब्ध
765 निर्वाचक का नाम : कुरी पति का नाम: लालशन गृह संख्या : 272 उम्र : 33 लिंग : महिला	YBW0765032 फोटो उपलब्ध	766 निर्वाचक का नाम : संतोष पिता का नाम: लक्ष्मण गृह संख्या : 272 उम्र : 23 लिंग : महिला	YBW1831759 फोटो उपलब्ध	767 निर्वाचक का नाम : जीवणी पति का नाम: जीवा गृह संख्या : 273 उम्र : 39 लिंग : महिला	LJC1855303 फोटो उपलब्ध
768 निर्वाचक का नाम : जीवा पिता का नाम: वालिया गृह संख्या : 273 उम्र : 38 लिंग : पुरुष	YBW0238725 फोटो उपलब्ध	769 निर्वाचक का नाम : बापूडा पिता का नाम: हरदू गृह संख्या : 274 उम्र : 62 लिंग : पुरुष	RJ/16/130/495280 फोटो उपलब्ध	770 निर्वाचक का नाम : कमला पति का नाम: बापूडा गृह संख्या : 274 उम्र : 62 लिंग : महिला	RJ/16/130/495281 फोटो उपलब्ध
771 निर्वाचक का नाम : नानालाल पिता का नाम: बापूडा गृह संख्या : 274 उम्र : 38 लिंग : पुरुष	LJC1757962 फोटो उपलब्ध	772 निर्वाचक का नाम : रमंतु पिता का नाम: नाना गृह संख्या : 274 उम्र : 36 लिंग : महिला	YBW0099994 फोटो उपलब्ध	773 निर्वाचक का नाम : देविया पिता का नाम: हरदू गृह संख्या : 275 उम्र : 70 लिंग : पुरुष	RJ/16/130/496140 फोटो उपलब्ध

774	RJ/16/130/496381	निर्वाचक का नाम : देवी पति का नाम: देविया गृह संख्या : 275 उम्र : 67 लिंग : महिला	775	LJC1758614	निर्वाचक का नाम : लसी पति का नाम: रूपजी गृह संख्या : 275 उम्र : 39 लिंग : महिला	776	YBW0490581	निर्वाचक का नाम : पपू पिता का नाम: देविया गृह संख्या : 275 उम्र : 33 लिंग : पुरुष
777	RJ/16/130/496048	निर्वाचक का नाम : खेमजी पिता का नाम: हरदू गृह संख्या : 276 उम्र : 68 लिंग : पुरुष	778	RJ/16/130/496037	निर्वाचक का नाम : रकमी पति का नाम: खेमजी गृह संख्या : 276 उम्र : 64 लिंग : महिला	779	LJC1517721	निर्वाचक का नाम : इतरी पति का नाम: दिनेश गृह संख्या : 276 उम्र : 40 लिंग : महिला
780	YBW0100180	निर्वाचक का नाम : नाथु पिता का नाम: चोकला गृह संख्या : 276 उम्र : 38 लिंग : पुरुष	781	YBW0395475	निर्वाचक का नाम : कलीया पिता का नाम: खेमजी गृह संख्या : 276 उम्र : 34 लिंग : पुरुष	782	YBW0395483	निर्वाचक का नाम : कमली पति का नाम: कलीया गृह संख्या : 276 उम्र : 34 लिंग : महिला
783	YBW0490599	निर्वाचक का नाम : रमेश पिता का नाम: लेमजी गृह संख्या : 276 उम्र : 33 लिंग : पुरुष	784	YBW0490607	निर्वाचक का नाम : सामा पति का नाम: रमेश गृह संख्या : 276 उम्र : 32 लिंग : महिला	785	RJ/16/130/496330	निर्वाचक का नाम : हीरा पिता का नाम: पूनिया गृह संख्या : 277 उम्र : 75 लिंग : पुरुष
786	RJ/16/130/495282	निर्वाचक का नाम : केसरी पति का नाम: हीरा गृह संख्या : 277 उम्र : 73 लिंग : महिला	787	RJ/16/130/495287	निर्वाचक का नाम : शिवा पिता का नाम: हुरजी गृह संख्या : 279 उम्र : 62 लिंग : पुरुष	788	RJ/16/130/495288	निर्वाचक का नाम : काली पति का नाम: शिवा गृह संख्या : 279 उम्र : 61 लिंग : महिला
789	YBW0395491	निर्वाचक का नाम : गौतम पिता का नाम: शिवा गृह संख्या : 279 उम्र : 33 लिंग : पुरुष	790	RJ/16/130/496073	निर्वाचक का नाम : नानकी पति का नाम: बन्शी गृह संख्या : 280 उम्र : 73 लिंग : महिला	791	RJ/16/130/496071	निर्वाचक का नाम : बन्सी पिता का नाम: केरंग गृह संख्या : 280 उम्र : 72 लिंग : पुरुष
792	RJ/16/130/495289	निर्वाचक का नाम : अगरीया पिता का नाम: केरंग गृह संख्या : 281 उम्र : 84 लिंग : पुरुष	793	RJ/16/130/496365	निर्वाचक का नाम : हुकली पति का नाम: अगरीया गृह संख्या : 281 उम्र : 73 लिंग : महिला	794	RJ/16/130/495290	निर्वाचक का नाम : कान्ती पिता का नाम: अगरीया गृह संख्या : 281 उम्र : 51 लिंग : पुरुष
795	LJC1713023	निर्वाचक का नाम : पारी पति का नाम: कान्ती गृह संख्या : 281 उम्र : 39 लिंग : महिला	796	LJC2023745	निर्वाचक का नाम : गणेश पिता का नाम: अगरीया गृह संख्या : 281 उम्र : 35 लिंग : पुरुष	797	YBW0325829	निर्वाचक का नाम : गवरा पति का नाम: गणेश गृह संख्या : 281 उम्र : 34 लिंग : महिला
798	RJ/16/130/496127	निर्वाचक का नाम : डेलीया पिता का नाम: जोकिया गृह संख्या : 282 उम्र : 72 लिंग : पुरुष	799	RJ/16/130/495292	निर्वाचक का नाम : दितूडी पति का नाम: डेलीया गृह संख्या : 282 उम्र : 71 लिंग : महिला	800	LJC1758135	निर्वाचक का नाम : शंभूडा पिता का नाम: डेलीया गृह संख्या : 282 उम्र : 41 लिंग : पुरुष
801	YBW0695312	निर्वाचक का नाम : गदू पति का नाम: शंभूडा गृह संख्या : 282 उम्र : 35 लिंग : महिला	802	RJ/16/130/496163	निर्वाचक का नाम : प्रभु पिता का नाम: नगला गृह संख्या : 283 उम्र : 58 लिंग : पुरुष	803	RJ/16/130/496334	निर्वाचक का नाम : इतरी पति का नाम: प्रभु गृह संख्या : 283 उम्र : 56 लिंग : महिला

804	LJC1263292	निर्वाचक का नाम : आलू राम पिता का नाम: नगला गृह संख्या : 283 उम्र : 55 लिंग : पुरुष	फोटो उपलब्ध	805	YBW0490722	निर्वाचक का नाम : मोना पति का नाम: दीपक कुमार गृह संख्या : 283 उम्र : 32 लिंग : महिला	फोटो उपलब्ध	806	YBW0695320	निर्वाचक का नाम : दीपक कुमार पिता का नाम: आलूराम गृह संख्या : 283 उम्र : 31 लिंग : पुरुष	फोटो उपलब्ध
807	YBW0847152	निर्वाचक का नाम : मुकेश चन्द्र पिता का नाम: आलूराम गृह संख्या : 283 उम्र : 28 लिंग : पुरुष	फोटो उपलब्ध	808	RJ/16/130/496377	निर्वाचक का नाम : भारता पिता का नाम: नगला गृह संख्या : 284 उम्र : 70 लिंग : पुरुष	फोटो उपलब्ध	809	RJ/16/130/496327	निर्वाचक का नाम : जीवणी पति का नाम: भारता गृह संख्या : 284 उम्र : 68 लिंग : महिला	फोटो उपलब्ध
810	RJ/16/130/495294	निर्वाचक का नाम : लक्ष्मण पिता का नाम: नगला गृह संख्या : 285 उम्र : 60 लिंग : पुरुष	फोटो उपलब्ध	811	LJC1263318	निर्वाचक का नाम : सुरता पति का नाम: लक्ष्मण गृह संख्या : 285 उम्र : 57 लिंग : महिला	फोटो उपलब्ध	812	YBW0325837	निर्वाचक का नाम : इतरी पति का नाम: रकमा गृह संख्या : 285 उम्र : 34 लिंग : महिला	फोटो उपलब्ध
813	YBW0695338	निर्वाचक का नाम : गणेश पिता का नाम: लक्ष्मण गृह संख्या : 285 उम्र : 32 लिंग : पुरुष	फोटो उपलब्ध	814	YBW0695346	निर्वाचक का नाम : नानी पति का नाम: गणेश गृह संख्या : 285 उम्र : 32 लिंग : महिला	फोटो उपलब्ध	815	RJ/16/130/496176	निर्वाचक का नाम : लालेंग पिता का नाम: भेरीया गृह संख्या : 286 उम्र : 87 लिंग : पुरुष	फोटो उपलब्ध
816	RJ/16/130/496246	निर्वाचक का नाम : कोईरी पति का नाम: लालेंग गृह संख्या : 286 उम्र : 85 लिंग : महिला	फोटो उपलब्ध	817	LJC1665405	निर्वाचक का नाम : थावरी पति का नाम: हुरजी गृह संख्या : 287 उम्र : 79 लिंग : महिला	फोटो उपलब्ध	818	RJ/16/130/496313	निर्वाचक का नाम : शंकर पिता का नाम: हुरजी गृह संख्या : 287 उम्र : 57 लिंग : पुरुष	फोटो उपलब्ध
819	RJ/16/130/496245	निर्वाचक का नाम : रकमा पति का नाम: शंकर गृह संख्या : 287 उम्र : 55 लिंग : महिला	फोटो उपलब्ध	820	RJ/16/130/496324	निर्वाचक का नाम : मंगला पिता का नाम: पुनिया गृह संख्या : 288 उम्र : 61 लिंग : पुरुष	फोटो उपलब्ध	821	RJ/16/130/496107	निर्वाचक का नाम : रकमा पति का नाम: मंगला गृह संख्या : 288 उम्र : 60 लिंग : महिला	फोटो उपलब्ध
822	RJ/16/130/496319	निर्वाचक का नाम : हीरा पिता का नाम: पुनिया गृह संख्या : 288 उम्र : 55 लिंग : पुरुष	फोटो उपलब्ध	823	RJ/16/130/496102	निर्वाचक का नाम : पारू पति का नाम: हीरा गृह संख्या : 288 उम्र : 51 लिंग : महिला	फोटो उपलब्ध	824	YBW0490623	निर्वाचक का नाम : कुबर पिता का नाम: रावजी गृह संख्या : 288 उम्र : 38 लिंग : पुरुष	फोटो उपलब्ध
825	YBW0582643	निर्वाचक का नाम : कमरू पिता का नाम: मंगला गृह संख्या : 288 उम्र : 32 लिंग : पुरुष	फोटो उपलब्ध	826	RJ/16/130/496119	निर्वाचक का नाम : मोती पति का नाम: रावजी गृह संख्या : 289 उम्र : 73 लिंग : महिला	फोटो उपलब्ध	827	YBW0490748	निर्वाचक का नाम : छगन पिता का नाम: रावजी गृह संख्या : 289 उम्र : 41 लिंग : पुरुष	फोटो उपलब्ध
828	YBW0490755	निर्वाचक का नाम : आसुडी पति का नाम: छगन गृह संख्या : 289 उम्र : 38 लिंग : महिला	फोटो उपलब्ध	829	YBW0490763	निर्वाचक का नाम : पायल पति का नाम: कुबर गृह संख्या : 289 उम्र : 34 लिंग : महिला	फोटो उपलब्ध	830	YBW0695353	निर्वाचक का नाम : मगन पिता का नाम: रावजी गृह संख्या : 289 उम्र : 31 लिंग : पुरुष	फोटो उपलब्ध
831	YBW0695361	निर्वाचक का नाम : हंतू पति का नाम: तोलिया गृह संख्या : 290 उम्र : 73 लिंग : महिला	फोटो उपलब्ध	832	RJ/16/130/496130	निर्वाचक का नाम : तोलीया पिता का नाम: नरू गृह संख्या : 290 उम्र : 68 लिंग : पुरुष	फोटो उपलब्ध	833	LJC1758176	निर्वाचक का नाम : कालू पिता का नाम: तोलिया गृह संख्या : 290 उम्र : 41 लिंग : पुरुष	फोटो उपलब्ध

834	YBW0325845	निर्वाचक का नाम : मन्शा पति का नाम: कालु गृह संख्या : 290 उम्र : 34 लिंग : महिला	फोटो उपलब्ध	835	YBW0490771	निर्वाचक का नाम : मणीलाल पिता का नाम: तोलिया गृह संख्या : 290 उम्र : 31 लिंग : पुरुष	फोटो उपलब्ध	836	LJC1758572	निर्वाचक का नाम : चपली पति का नाम: नरू गृह संख्या : 291 उम्र : 95 लिंग : महिला	फोटो उपलब्ध
837	RJ/16/130/496128	निर्वाचक का नाम : मोहन पिता का नाम: नरू गृह संख्या : 291 उम्र : 55 लिंग : पुरुष	फोटो उपलब्ध	838	RJ/16/130/496369	निर्वाचक का नाम : लाल चन्द पिता का नाम: नरू गृह संख्या : 291 उम्र : 51 लिंग : पुरुष	फोटो उपलब्ध	839	LJC1758580	निर्वाचक का नाम : सेवा पति का नाम: मोहन गृह संख्या : 291 उम्र : 44 लिंग : महिला	फोटो उपलब्ध
840	LJC1758606	निर्वाचक का नाम : जोकी पति का नाम: लालचन्द गृह संख्या : 291 उम्र : 43 लिंग : महिला	फोटो उपलब्ध	841	LJC1758945	निर्वाचक का नाम : रमेश पिता का नाम: नरू गृह संख्या : 291 उम्र : 41 लिंग : महिला	फोटो उपलब्ध	842	YBW0395509	निर्वाचक का नाम : गेबीलाल पिता का नाम: तोलिया गृह संख्या : 291 उम्र : 34 लिंग : पुरुष	फोटो उपलब्ध
843	YBW0395517	निर्वाचक का नाम : रमजु पिता का नाम: तोलिया गृह संख्या : 291 उम्र : 32 लिंग : पुरुष	फोटो उपलब्ध	844	YBW0695379	निर्वाचक का नाम : गंगा पति का नाम: रमजु गृह संख्या : 291 उम्र : 31 लिंग : महिला	फोटो उपलब्ध	845	RJ/16/130/495298	निर्वाचक का नाम : मीरा पति का नाम: प्रेमचन्द गृह संख्या : 292 उम्र : 67 लिंग : महिला	फोटो उपलब्ध
846	RJ/16/130/495299	निर्वाचक का नाम : वर सिंह पिता का नाम: उदिया गृह संख्या : 293 उम्र : 75 लिंग : पुरुष	फोटो उपलब्ध	847	RJ/16/130/495300	निर्वाचक का नाम : हकरी पति का नाम: वर सिंह गृह संख्या : 293 उम्र : 72 लिंग : महिला	फोटो उपलब्ध	848	YBW0100255	निर्वाचक का नाम : सवजी पिता का नाम: वरसिंग गृह संख्या : 293 उम्र : 36 लिंग : पुरुष	फोटो उपलब्ध
849	YBW0395533	निर्वाचक का नाम : कला पति का नाम: सवजी गृह संख्या : 293 उम्र : 33 लिंग : महिला	फोटो उपलब्ध	850	YBW0395541	निर्वाचक का नाम : राजु पिता का नाम: वरसिंह गृह संख्या : 293 उम्र : 32 लिंग : पुरुष	फोटो उपलब्ध	851	RJ/16/130/495302	निर्वाचक का नाम : अम्बा लाल पिता का नाम: बदिया गृह संख्या : 294 उम्र : 73 लिंग : पुरुष	फोटो उपलब्ध
852	RJ/16/130/495303	निर्वाचक का नाम : इतरी पति का नाम: अम्बालाल गृह संख्या : 294 उम्र : 69 लिंग : महिला	फोटो उपलब्ध	853	YBW0490789	निर्वाचक का नाम : सूरज पिता का नाम: अम्बालाल गृह संख्या : 294 उम्र : 31 लिंग : पुरुष	फोटो उपलब्ध	854	RJ/16/130/496337	निर्वाचक का नाम : धनजी पिता का नाम: उकार गृह संख्या : 295 उम्र : 53 लिंग : महिला	फोटो उपलब्ध
855	LJC1517788	निर्वाचक का नाम : हरिश पिता का नाम: कालीया गृह संख्या : 296 उम्र : 42 लिंग : पुरुष	फोटो उपलब्ध	856	LJC2023331	निर्वाचक का नाम : राधी पति का नाम: हरिश गृह संख्या : 296 उम्र : 38 लिंग : महिला	फोटो उपलब्ध	857	RJ/16/130/496209	निर्वाचक का नाम : नटवर पिता का नाम: नगजी गृह संख्या : 297 उम्र : 75 लिंग : पुरुष	फोटो उपलब्ध
858	RJ/16/130/496125	निर्वाचक का नाम : गोतम पिता का नाम: उदीया गृह संख्या : 299 उम्र : 85 लिंग : पुरुष	फोटो उपलब्ध	859	RJ/16/130/495312	निर्वाचक का नाम : चतुरी पति का नाम: गोतम गृह संख्या : 299 उम्र : 83 लिंग : महिला	फोटो उपलब्ध	860	RJ/16/130/496210	निर्वाचक का नाम : मनोहर पिता का नाम: गोतम गृह संख्या : 299 उम्र : 51 लिंग : पुरुष	फोटो उपलब्ध
861	LJC1758655	निर्वाचक का नाम : चम्पा पति का नाम: मनोहर गृह संख्या : 299 उम्र : 46 लिंग : महिला	फोटो उपलब्ध	862	YBW0238451	निर्वाचक का नाम : पंकज पिता का नाम: गोतम गृह संख्या : 299 उम्र : 40 लिंग : पुरुष	फोटो उपलब्ध	863	YBW0238444	निर्वाचक का नाम : सेवा पति का नाम: पंकज गृह संख्या : 299 उम्र : 38 लिंग : महिला	फोटो उपलब्ध

864	YBW0395574	निर्वाचक का नाम : बहादुर पिता का नाम: गौतम गृह संख्या : 299 उम्र : 33 लिंग : पुरुष	फोटो उपलब्ध	865	YBW0395582	निर्वाचक का नाम : बावड़ीखेड़ा पिता का नाम: बहादुर गृह संख्या : 299 उम्र : 33 लिंग : महिला	फोटो उपलब्ध	866	RJ/16/130/496308	निर्वाचक का नाम : धनजी पिता का नाम: गौतम गृह संख्या : 300 उम्र : 62 लिंग : पुरुष	फोटो उपलब्ध
867	RJ/16/130/495313	निर्वाचक का नाम : रमतु पति का नाम: धनजी गृह संख्या : 300 उम्र : 62 लिंग : महिला	फोटो उपलब्ध	868	LJC1665462	निर्वाचक का नाम : सीता पति का नाम: रंगजी गृह संख्या : 300 उम्र : 46 लिंग : महिला	फोटो उपलब्ध	869	YBW0325852	निर्वाचक का नाम : परमेश पिता का नाम: धनजी गृह संख्या : 300 उम्र : 34 लिंग : पुरुष	फोटो उपलब्ध
870	YBW0490805	निर्वाचक का नाम : मोवनी देवी पति का नाम: परमेश गृह संख्या : 300 उम्र : 33 लिंग : महिला	फोटो उपलब्ध	871	YBW0695387	निर्वाचक का नाम : गंगा पति का नाम: अर्जुन गृह संख्या : 300 उम्र : 31 लिंग : महिला	फोटो उपलब्ध	872	YBW0531582	निर्वाचक का नाम : अर्जुन पिता का नाम: धनजी गृह संख्या : 300 उम्र : 31 लिंग : पुरुष	फोटो उपलब्ध
873	RJ/16/130/496089	निर्वाचक का नाम : राजेंग पिता का नाम: बदिया गृह संख्या : 301 उम्र : 79 लिंग : पुरुष	फोटो उपलब्ध	874	RJ/16/130/495314	निर्वाचक का नाम : मीरा पति का नाम: राजेंग गृह संख्या : 301 उम्र : 79 लिंग : महिला	फोटो उपलब्ध	875	RJ/16/130/495315	निर्वाचक का नाम : प्रभुलाल पिता का नाम: राजेंग गृह संख्या : 301 उम्र : 57 लिंग : पुरुष	फोटो उपलब्ध
876	RJ/16/130/495316	निर्वाचक का नाम : शान्ती पति का नाम: प्रभुलाल गृह संख्या : 301 उम्र : 56 लिंग : महिला	फोटो उपलब्ध	877	RJ/16/130/495317	निर्वाचक का नाम : शान्ती लाल पिता का नाम: राजेंग गृह संख्या : 301 उम्र : 51 लिंग : पुरुष	फोटो उपलब्ध	878	LJC1665470	निर्वाचक का नाम : केसर पति का नाम: शान्तीलाल गृह संख्या : 301 उम्र : 45 लिंग : महिला	फोटो उपलब्ध
879	LJC1665488	निर्वाचक का नाम : कान्तीलाल पति का नाम: राजेंग गृह संख्या : 301 उम्र : 43 लिंग : महिला	फोटो उपलब्ध	880	LJC1517820	निर्वाचक का नाम : काली पति का नाम: कांतिलाल गृह संख्या : 301 उम्र : 43 लिंग : महिला	फोटो उपलब्ध	881	YBW0325878	निर्वाचक का नाम : मुकेश पिता का नाम: प्रभुलाल गृह संख्या : 301 उम्र : 35 लिंग : पुरुष	फोटो उपलब्ध
882	YBW0325860	निर्वाचक का नाम : शारदा पति का नाम: मुकेश गृह संख्या : 301 उम्र : 34 लिंग : महिला	फोटो उपलब्ध	883	YBW1101161	निर्वाचक का नाम : सीमा पति का नाम: प्रवीण गृह संख्या : 301 उम्र : 29 लिंग : महिला	फोटो उपलब्ध	884	YBW0540351	निर्वाचक का नाम : कमला माता का नाम: जालमा गृह संख्या : 302 उम्र : 75 लिंग : महिला	फोटो उपलब्ध
885	RJ/16/130/496335	निर्वाचक का नाम : नागजी पिता का नाम: उंकार गृह संख्या : 302 उम्र : 71 लिंग : पुरुष	फोटो उपलब्ध	886	LJC1758192	निर्वाचक का नाम : सुहागी पिता का नाम: हेमा गृह संख्या : 302 उम्र : 66 लिंग : महिला	फोटो उपलब्ध	887	LJC1758911	निर्वाचक का नाम : चौकला पिता का नाम: नागजी गृह संख्या : 302 उम्र : 41 लिंग : पुरुष	फोटो उपलब्ध
888	YBW0847160	निर्वाचक का नाम : कालूराम पिता का नाम: नागजी गृह संख्या : 302 उम्र : 38 लिंग : पुरुष	फोटो उपलब्ध	889	YBW0490656	निर्वाचक का नाम : काली पति का नाम: चौकल गृह संख्या : 302 उम्र : 35 लिंग : महिला	फोटो उपलब्ध	890	RJ/16/130/495318	निर्वाचक का नाम : पूंजा पिता का नाम: उंकार गृह संख्या : 303 उम्र : 70 लिंग : पुरुष	फोटो उपलब्ध
891	RJ/16/130/495319	निर्वाचक का नाम : हकरी पति का नाम: पूंजा गृह संख्या : 303 उम्र : 68 लिंग : महिला	फोटो उपलब्ध	892	YBW0325886	निर्वाचक का नाम : महीपाल पिता का नाम: पूजा गृह संख्या : 303 उम्र : 33 लिंग : पुरुष	फोटो उपलब्ध	893	RJ/16/130/496421	निर्वाचक का नाम : मिटू पति का नाम: मोगजी गृह संख्या : 304 उम्र : 78 लिंग : महिला	फोटो उपलब्ध

894 निर्वाचक का नाम : शान्ती पति का नाम: गोतम गृह संख्या : 304 उम्र : 62 लिंग : महिला	LJC1665496 फोटो उपलब्ध	895 निर्वाचक का नाम : गोतम पिता का नाम: मोगजी गृह संख्या : 304 उम्र : 60 लिंग : पुरुष	RJ/16/130/496152 फोटो उपलब्ध	896 निर्वाचक का नाम : ईश्वर पिता का नाम: मोगजी गृह संख्या : 304 उम्र : 53 लिंग : पुरुष	RJ/16/130/496049 फोटो उपलब्ध
897 निर्वाचक का नाम : रकमा पति का नाम: ईश्वर गृह संख्या : 304 उम्र : 48 लिंग : महिला	LJC1665504 फोटो उपलब्ध	898 निर्वाचक का नाम : सोहन पिता का नाम: मोगजी गृह संख्या : 304 उम्र : 45 लिंग : पुरुष	LJC1665512 फोटो उपलब्ध	899 निर्वाचक का नाम : गदू पति का नाम: सोहन गृह संख्या : 304 उम्र : 43 लिंग : महिला	LJC1665520 फोटो उपलब्ध
900 निर्वाचक का नाम : कमला पिता का नाम: मोगजी गृह संख्या : 304 उम्र : 43 लिंग : पुरुष	LJC1665538 फोटो उपलब्ध	901 निर्वाचक का नाम : लाली पति का नाम: कमला गृह संख्या : 304 उम्र : 41 लिंग : महिला	LJC1665546 फोटो उपलब्ध	902 निर्वाचक का नाम : धुलजी पिता का नाम: उदीया गृह संख्या : 305 उम्र : 83 लिंग : पुरुष	RJ/16/130/496091 फोटो उपलब्ध
903 निर्वाचक का नाम : जमना पति का नाम: धुलजी गृह संख्या : 305 उम्र : 82 लिंग : महिला	RJ/16/130/496405 फोटो उपलब्ध	904 निर्वाचक का नाम : शान्ती पिता का नाम: धुलजी गृह संख्या : 305 उम्र : 58 लिंग : पुरुष	RJ/16/130/496166 फोटो उपलब्ध	905 निर्वाचक का नाम : मंगली पति का नाम: शान्तीलाल गृह संख्या : 305 उम्र : 56 लिंग : महिला	RJ/16/130/496348 फोटो उपलब्ध
906 निर्वाचक का नाम : बाल चन्द पिता का नाम: धुलजी गृह संख्या : 305 उम्र : 52 लिंग : पुरुष	RJ/16/130/496207 फोटो उपलब्ध	907 निर्वाचक का नाम : बापूडी पति का नाम: बालचन्द गृह संख्या : 305 उम्र : 46 लिंग : महिला	LJC1665553 फोटो उपलब्ध	908 निर्वाचक का नाम : सीता पति का नाम: मोती गृह संख्या : 306 उम्र : 62 लिंग : महिला	RJ/16/130/496379 फोटो उपलब्ध
909 निर्वाचक का नाम : मोती पिता का नाम: धुलजी गृह संख्या : 306 उम्र : 61 लिंग : पुरुष	RJ/16/130/496385 फोटो उपलब्ध	910 निर्वाचक का नाम : मोहन पिता का नाम: धुलजी गृह संख्या : 307 उम्र : 60 लिंग : पुरुष	RJ/16/130/496132 फोटो उपलब्ध	911 निर्वाचक का नाम : राधी पति का नाम: मोहन गृह संख्या : 307 उम्र : 58 लिंग : महिला	LJC1263359 फोटो उपलब्ध
912 निर्वाचक का नाम : हुकिया पिता का नाम: उदिया गृह संख्या : 308 उम्र : 70 लिंग : पुरुष	RJ/16/130/496153 फोटो उपलब्ध	913 निर्वाचक का नाम : हुकली पति का नाम: हुकिया गृह संख्या : 308 उम्र : 67 लिंग : महिला	RJ/16/130/495320 फोटो उपलब्ध	914 निर्वाचक का नाम : सवीता पति का नाम: बहादुर गृह संख्या : 308 उम्र : 34 लिंग : महिला	YBW0430736 फोटो उपलब्ध
915 निर्वाचक का नाम : बहादुर पिता का नाम: हुकिया गृह संख्या : 308 उम्र : 34 लिंग : पुरुष	YBW0395590 फोटो उपलब्ध	916 निर्वाचक का नाम : मंगला पिता का नाम: उदिया गृह संख्या : 309 उम्र : 62 लिंग : पुरुष	RJ/16/130/496093 फोटो उपलब्ध	917 निर्वाचक का नाम : नारंगी पति का नाम: मंगला गृह संख्या : 309 उम्र : 62 लिंग : महिला	RJ/16/130/496404 फोटो उपलब्ध
918 निर्वाचक का नाम : मणीलाल पिता का नाम: मंगला गृह संख्या : 309 उम्र : 39 लिंग : पुरुष	LJC1758333 फोटो उपलब्ध	919 निर्वाचक का नाम : हुकी पति का नाम: मणि लाल गृह संख्या : 309 उम्र : 37 लिंग : महिला	LJC2024404 फोटो उपलब्ध	920 निर्वाचक का नाम : शिल्पा पति का नाम: चिमनलाल गृह संख्या : 309 उम्र : 34 लिंग : महिला	YBW0695429 फोटो उपलब्ध
921 निर्वाचक का नाम : चिमनलाल पिता का नाम: मंगला गृह संख्या : 309 उम्र : 33 लिंग : पुरुष	YBW0325894 फोटो उपलब्ध	922 निर्वाचक का नाम : ममदू पिता का नाम: उदिया गृह संख्या : 310 उम्र : 60 लिंग : पुरुष	RJ/16/130/496322 फोटो उपलब्ध	923 निर्वाचक का नाम : रमतु पति का नाम: ममदू गृह संख्या : 310 उम्र : 59 लिंग : महिला	RJ/16/130/495321 फोटो उपलब्ध

924	YBW0490821	निर्वाचक का नाम : मन्सु पति का नाम: भुरालाल गृह संख्या : 310 उम्र : 33 लिंग : महिला	फोटो उपलब्ध	925	YBW0490813	निर्वाचक का नाम : भुरालाल पिता का नाम: ममदू गृह संख्या : 310 उम्र : 32 लिंग : पुरुष	फोटो उपलब्ध	926	RJ/16/130/496431	निर्वाचक का नाम : हीरा पिता का नाम: बरदिया गृह संख्या : 311 उम्र : 74 लिंग : पुरुष	फोटो उपलब्ध
927	RJ/16/130/496409	निर्वाचक का नाम : मोती पति का नाम: हीरा गृह संख्या : 311 उम्र : 70 लिंग : महिला	फोटो उपलब्ध	928	LJC1665579	निर्वाचक का नाम : देवली पति का नाम: लक्ष्मण गृह संख्या : 311 उम्र : 48 लिंग : महिला	फोटो उपलब्ध	929	RJ/16/130/495323	निर्वाचक का नाम : प्रेम पिता का नाम: बरदिया गृह संख्या : 312 उम्र : 62 लिंग : पुरुष	फोटो उपलब्ध
930	RJ/16/130/496407	निर्वाचक का नाम : मोगी पति का नाम: प्रेम गृह संख्या : 312 उम्र : 61 लिंग : महिला	फोटो उपलब्ध	931	RJ/16/130/496211	निर्वाचक का नाम : लक्ष्मण पिता का नाम: हीरा गृह संख्या : 312 उम्र : 53 लिंग : पुरुष	फोटो उपलब्ध	932	RJ/16/130/495325	निर्वाचक का नाम : फुलजी पिता का नाम: नगजी गृह संख्या : 313 उम्र : 73 लिंग : पुरुष	फोटो उपलब्ध
933	RJ/16/130/495326	निर्वाचक का नाम : अलकु पति का नाम: फुलजी गृह संख्या : 313 उम्र : 67 लिंग : महिला	फोटो उपलब्ध	934	YBW0099663	निर्वाचक का नाम : बापु लाल पिता का नाम: फूलजी गृह संख्या : 313 उम्र : 36 लिंग : पुरुष	फोटो उपलब्ध	935	YBW0325902	निर्वाचक का नाम : कला पति का नाम: बापुलाल गृह संख्या : 313 उम्र : 35 लिंग : महिला	फोटो उपलब्ध
936	RJ/16/130/495328	निर्वाचक का नाम : कमला पति का नाम: गोतम गृह संख्या : 314 उम्र : 72 लिंग : महिला	फोटो उपलब्ध	937	LJC1758812	निर्वाचक का नाम : देवीलाल पिता का नाम: गोतम गृह संख्या : 314 उम्र : 48 लिंग : पुरुष	फोटो उपलब्ध	938	LJC1517853	निर्वाचक का नाम : गोती पति का नाम: देवीलाल गृह संख्या : 314 उम्र : 47 लिंग : महिला	फोटो उपलब्ध
939	LJC1757806	निर्वाचक का नाम : मणीलाल पिता का नाम: गोतीया गृह संख्या : 314 उम्र : 40 लिंग : पुरुष	फोटो उपलब्ध	940	YBW0099671	निर्वाचक का नाम : मीमला पति का नाम: मणीलाल गृह संख्या : 314 उम्र : 39 लिंग : महिला	फोटो उपलब्ध	941	RJ/16/130/496121	निर्वाचक का नाम : जगजी पिता का नाम: उंकार गृह संख्या : 316 उम्र : 83 लिंग : पुरुष	फोटो उपलब्ध
942	LJC1665595	निर्वाचक का नाम : देवली पति का नाम: जगजी गृह संख्या : 316 उम्र : 78 लिंग : महिला	फोटो उपलब्ध	943	LJC1855634	निर्वाचक का नाम : गणेशलाल पिता का नाम: जगजी गृह संख्या : 316 उम्र : 40 लिंग : पुरुष	फोटो उपलब्ध	944	YBW0395608	निर्वाचक का नाम : राजु पिता का नाम: जगजी गृह संख्या : 316 उम्र : 33 लिंग : पुरुष	फोटो उपलब्ध
945	YBW0695437	निर्वाचक का नाम : रमीला पति का नाम: राजू गृह संख्या : 316 उम्र : 32 लिंग : महिला	फोटो उपलब्ध	946	LJC1263367	निर्वाचक का नाम : विजीया पिता का नाम: उंकार गृह संख्या : 317 उम्र : 67 लिंग : पुरुष	फोटो उपलब्ध	947	RJ/16/130/496180	निर्वाचक का नाम : नाकुडा पिता का नाम: विठला गृह संख्या : 318 उम्र : 62 लिंग : पुरुष	फोटो उपलब्ध
948	RJ/16/130/495331	निर्वाचक का नाम : कमला पति का नाम: नाकुडा गृह संख्या : 318 उम्र : 61 लिंग : महिला	फोटो उपलब्ध	949	LJC1758937	निर्वाचक का नाम : शान्ति पिता का नाम: नाकुडा गृह संख्या : 318 उम्र : 39 लिंग : पुरुष	फोटो उपलब्ध	950	YBW0099770	निर्वाचक का नाम : राम लाल पिता का नाम: नाकू गृह संख्या : 318 उम्र : 38 लिंग : पुरुष	फोटो उपलब्ध
951	RJ/16/130/495332	निर्वाचक का नाम : धावरी पति का नाम: कमजी गृह संख्या : 319 उम्र : 86 लिंग : महिला	फोटो उपलब्ध	952	RJ/16/130/496323	निर्वाचक का नाम : नारायण पिता का नाम: कमजी गृह संख्या : 319 उम्र : 63 लिंग : पुरुष	फोटो उपलब्ध	953	RJ/16/130/496183	निर्वाचक का नाम : लसीया पिता का नाम: कमजी गृह संख्या : 319 उम्र : 54 लिंग : पुरुष	फोटो उपलब्ध

954 निर्वाचक का नाम : रामा पति का नाम: कमजी गृह संख्या : 319 उम्र : 53 लिंग : महिला	LJC1517861 फोटो उपलब्ध	955 निर्वाचक का नाम : मोहन पिता का नाम: कमजी गृह संख्या : 319 उम्र : 52 लिंग : पुरुष	RJ/16/130/495333 फोटो उपलब्ध	956 निर्वाचक का नाम : तोली पति का नाम: नारायण गृह संख्या : 319 उम्र : 48 लिंग : महिला	LJC1665603 फोटो उपलब्ध
957 निर्वाचक का नाम : कालू पिता का नाम: कमजी गृह संख्या : 319 उम्र : 41 लिंग : पुरुष	LJC1517887 फोटो उपलब्ध	958 निर्वाचक का नाम : नीमा पति का नाम: मोहन गृह संख्या : 319 उम्र : 39 लिंग : महिला	LJC1855238 फोटो उपलब्ध	959 निर्वाचक का नाम : कमला पति का नाम: कालू गृह संख्या : 319 उम्र : 35 लिंग : महिला	YBW0490649 फोटो उपलब्ध
960 निर्वाचक का नाम : कचरिया पिता का नाम: नारायण गृह संख्या : 319 उम्र : 32 लिंग : पुरुष	YBW0395616 फोटो उपलब्ध	961 निर्वाचक का नाम : केसरी पति का नाम: दीपा गृह संख्या : 321 उम्र : 78 लिंग : महिला	RJ/16/130/496205 फोटो उपलब्ध	962 निर्वाचक का नाम : रमेश पिता का नाम: दीपा गृह संख्या : 321 उम्र : 41 लिंग : पुरुष	LJC1517895 फोटो उपलब्ध
963 निर्वाचक का नाम : मोती पिता का नाम: मोगजी गृह संख्या : 322 उम्र : 80 लिंग : पुरुष	RJ/16/130/496167 फोटो उपलब्ध	964 निर्वाचक का नाम : जीवणी पति का नाम: मोती गृह संख्या : 322 उम्र : 78 लिंग : महिला	RJ/16/130/495337 फोटो उपलब्ध	965 निर्वाचक का नाम : कमला पिता का नाम: मांगी लाल गृह संख्या : 322 उम्र : 45 लिंग : महिला	LJC2023240 फोटो उपलब्ध
966 निर्वाचक का नाम : मांगीलाल पिता का नाम: मोती गृह संख्या : 322 उम्र : 43 लिंग : पुरुष	LJC1517903 फोटो उपलब्ध	967 निर्वाचक का नाम : प्रकाश पिता का नाम: मोती गृह संख्या : 322 उम्र : 41 लिंग : पुरुष	LJC1855089 फोटो उपलब्ध	968 निर्वाचक का नाम : भुरा लाल पिता का नाम: मोती लाल गृह संख्या : 322 उम्र : 36 लिंग : पुरुष	LJC2024602 फोटो उपलब्ध
969 निर्वाचक का नाम : लालू पिता का नाम: मईला गृह संख्या : 323 उम्र : 61 लिंग : पुरुष	RJ/16/130/496329 फोटो उपलब्ध	970 निर्वाचक का नाम : प्रभुलाल पिता का नाम: मईला गृह संख्या : 323 उम्र : 55 लिंग : पुरुष	RJ/16/130/496326 फोटो उपलब्ध	971 निर्वाचक का नाम : दरीया पति का नाम: प्रभु गृह संख्या : 323 उम्र : 54 लिंग : महिला	RJ/16/130/496328 फोटो उपलब्ध
972 निर्वाचक का नाम : देवीया पिता का नाम: मईला गृह संख्या : 323 उम्र : 43 लिंग : पुरुष	LJC1665611 फोटो उपलब्ध	973 निर्वाचक का नाम : हूरं पति का नाम: देवीया गृह संख्या : 323 उम्र : 41 लिंग : महिला	LJC1665629 फोटो उपलब्ध	974 निर्वाचक का नाम : बदी पति का नाम: भूरालाल गृह संख्या : 323 उम्र : 41 लिंग : महिला	YBW0582700 फोटो उपलब्ध
975 निर्वाचक का नाम : भूरा पिता का नाम: मईला गृह संख्या : 323 उम्र : 36 लिंग : पुरुष	YBW0130054 फोटो उपलब्ध	976 निर्वाचक का नाम : विकास पिता का नाम: प्रभू गृह संख्या : 323 उम्र : 33 लिंग : पुरुष	YBW0582676 फोटो उपलब्ध	977 निर्वाचक का नाम : पन्सू पिता का नाम: जीवा गृह संख्या : 323 उम्र : 32 लिंग : पुरुष	YBW0582684 फोटो उपलब्ध
978 निर्वाचक का नाम : रमीला पति का नाम: पन्सू गृह संख्या : 323 उम्र : 31 लिंग : महिला	YBW0582692 फोटो उपलब्ध	979 निर्वाचक का नाम : हकरू पिता का नाम: लालू गृह संख्या : 323 उम्र : 31 लिंग : पुरुष	YBW0582668 फोटो उपलब्ध	980 निर्वाचक का नाम : सोहनलाल पिता का नाम: रामा गृह संख्या : 324 उम्र : 41 लिंग : पुरुष	LJC2023307 फोटो उपलब्ध
981 निर्वाचक का नाम : कलुडी पति का नाम: सोहन गृह संख्या : 324 उम्र : 40 लिंग : महिला	LJC1757798 फोटो उपलब्ध	982 निर्वाचक का नाम : कमतु पति का नाम: कनिया गृह संख्या : 325 उम्र : 73 लिंग : महिला	RJ/16/130/495342 फोटो उपलब्ध	983 निर्वाचक का नाम : कनिया पिता का नाम: परथा गृह संख्या : 325 उम्र : 63 लिंग : पुरुष	RJ/16/130/496168 फोटो उपलब्ध

984	YBW0099747
निर्वाचक का नाम : बारिया पिता का नाम: कानिया गृह संख्या : 325 उम्र : 48 लिंग : पुरुष	फोटो उपलब्ध

985	LJC2023752
निर्वाचक का नाम : गणेश पिता का नाम: कानिया गृह संख्या : 325 उम्र : 37 लिंग : पुरुष	फोटो उपलब्ध

986	RJ/16/130/496117
निर्वाचक का नाम : दीपा पिता का नाम: थावरा गृह संख्या : 326 उम्र : 91 लिंग : पुरुष	फोटो उपलब्ध

987	LJC1665645
निर्वाचक का नाम : शंकर पिता का नाम: दीपा गृह संख्या : 326 उम्र : 67 लिंग : पुरुष	फोटो उपलब्ध

988	LJC1665678
निर्वाचक का नाम : केवजी पिता का नाम: दीपा गृह संख्या : 326 उम्र : 41 लिंग : पुरुष	फोटो उपलब्ध

989	LJC1757939
निर्वाचक का नाम : वरजा पति का नाम: केवला गृह संख्या : 326 उम्र : 40 लिंग : महिला	फोटो उपलब्ध

990	RJ/16/130/496201
निर्वाचक का नाम : धुलजी पिता का नाम: रकमा गृह संख्या : 327 उम्र : 68 लिंग : पुरुष	फोटो उपलब्ध

991	LJC1854892
निर्वाचक का नाम : बापुडी पति का नाम: हुकमा गृह संख्या : 328 उम्र : 39 लिंग : महिला	फोटो उपलब्ध

992	LJC2024180
निर्वाचक का नाम : सन्जा पति का नाम: रूपजी गृह संख्या : 331 उम्र : 38 लिंग : महिला	फोटो उपलब्ध

993	YBW1532399
निर्वाचक का नाम : गणेशलाल पिता का नाम: कमरू गृह संख्या : कूण्डपाडा उम्र : 23 लिंग : पुरुष	फोटो उपलब्ध

994 निर्वाचक का नाम : सूर्या पिता का नाम: पुजा गृह संख्या : 203 उम्र : 39 लिंग : पुरुष	LJC1855220 फोटो उपलब्ध	995 निर्वाचक का नाम : दुर्गा पति का नाम: छगन गृह संख्या : 244 उम्र : 40 लिंग : महिला	LJC1855295 फोटो उपलब्ध	996 निर्वाचक का नाम : राधा पति का नाम: नारायण गृह संख्या : 252 उम्र : 28 लिंग : महिला	YBW1101179 फोटो उपलब्ध
997 निर्वाचक का नाम : हिमराज पिता का नाम: आलू गृह संख्या : 268 उम्र : 20 लिंग : पुरुष	YBW1831643 फोटो उपलब्ध	998 निर्वाचक का नाम : सोहनलाल पिता का नाम: मनोहर गृह संख्या : 269 उम्र : 33 लिंग : पुरुष	YBW0812768 फोटो उपलब्ध	999 निर्वाचक का नाम : सोहनलाल पिता का नाम: लक्ष्मण गृह संख्या : 272 उम्र : 29 लिंग : पुरुष	YBW0812776 फोटो उपलब्ध
1000 निर्वाचक का नाम : शंकर लाल पिता का नाम: सुन्दर लाल गृह संख्या : 272 उम्र : 29 लिंग : पुरुष	YBW0812784 फोटो उपलब्ध	1001 निर्वाचक का नाम : अनु कुमारी पति का नाम: शंकर लाल गृह संख्या : 272 उम्र : 28 लिंग : महिला	YBW1832930 फोटो उपलब्ध	1002 निर्वाचक का नाम : मुकेश पिता का नाम: लक्ष्मण गृह संख्या : 272 उम्र : 27 लिंग : पुरुष	YBW1364132 फोटो उपलब्ध
1003 निर्वाचक का नाम : बंशी लाल पिता का नाम: वालिया गृह संख्या : 273 उम्र : 29 लिंग : पुरुष	YBW0812792 फोटो उपलब्ध	1004 निर्वाचक का नाम : संजय नीनामा पिता का नाम: वालिया गृह संख्या : 273 उम्र : 27 लिंग : पुरुष	YBW1937341 फोटो उपलब्ध	1005 निर्वाचक का नाम : रंया पति का नाम: पप्पु गृह संख्या : 275 उम्र : 31 लिंग : महिला	YBW0812800 फोटो उपलब्ध
1006 निर्वाचक का नाम : राजेन्द्र पिता का नाम: देविया गृह संख्या : 275 उम्र : 29 लिंग : पुरुष	YBW0812818 फोटो उपलब्ध	1007 निर्वाचक का नाम : रतन पति का नाम: राजेंद्र गृह संख्या : 275 उम्र : 27 लिंग : महिला	YBW1364165 फोटो उपलब्ध	1008 निर्वाचक का नाम : विकास चंद्रा नीनामा पिता का नाम: रूपजी गृह संख्या : 275 उम्र : 22 लिंग : पुरुष	YBW1830447 फोटो उपलब्ध
1009 निर्वाचक का नाम : कालू राम पिता का नाम: रूपजी गृह संख्या : 275 उम्र : 21 लिंग : पुरुष	YBW1830462 फोटो उपलब्ध	1010 निर्वाचक का नाम : बसंती पति का नाम: कालू गृह संख्या : 275 उम्र : 20 लिंग : महिला	YBW1937200 फोटो उपलब्ध	1011 निर्वाचक का नाम : पवन नीनामा पिता का नाम: रूपजी गृह संख्या : 275 उम्र : 19 लिंग : पुरुष	YBW1989433 फोटो उपलब्ध
1012 निर्वाचक का नाम : कालुराम पिता का नाम: नाथु गृह संख्या : 276 उम्र : 20 लिंग : पुरुष	YBW1830470 फोटो उपलब्ध	1013 निर्वाचक का नाम : शांतिलाल पिता का नाम: दिनेश गृह संख्या : 276 उम्र : 20 लिंग : पुरुष	YBW1874569 फोटो उपलब्ध	1014 निर्वाचक का नाम : संजा पिता का नाम: हीरा गृह संख्या : 277 उम्र : 39 लिंग : महिला	YBW1357177 फोटो उपलब्ध
1015 निर्वाचक का नाम : संगीता पति का नाम: गौतम गृह संख्या : 279 उम्र : 29 लिंग : महिला	YBW1129238 फोटो उपलब्ध	1016 निर्वाचक का नाम : होमा पति का नाम: संतोष गृह संख्या : 279 उम्र : 22 लिंग : महिला	YBW1830439 फोटो उपलब्ध	1017 निर्वाचक का नाम : संतोष पिता का नाम: शिवा गृह संख्या : 279 उम्र : 21 लिंग : पुरुष	YBW1830405 फोटो उपलब्ध
1018 निर्वाचक का नाम : सीमा कुमारी पिता का नाम: शिवा गृह संख्या : 279 उम्र : 19 लिंग : महिला	YBW2011674 फोटो उपलब्ध	1019 निर्वाचक का नाम : दिलीप पिता का नाम: कांती गृह संख्या : 281 उम्र : 22 लिंग : पुरुष	YBW1605443 फोटो उपलब्ध	1020 निर्वाचक का नाम : कमला पति का नाम: दिलीप गृह संख्या : 281 उम्र : 22 लिंग : महिला	YBW1605450 फोटो उपलब्ध
1021 निर्वाचक का नाम : मधू मैदा पति का नाम: मुकेश चंद गृह संख्या : 283 उम्र : 22 लिंग : महिला	YBW1587971 फोटो उपलब्ध	1022 निर्वाचक का नाम : नरेश पिता का नाम: लक्ष्मण गृह संख्या : 283 उम्र : 20 लिंग : पुरुष	YBW1855261 फोटो उपलब्ध	1023 निर्वाचक का नाम : कल्पेश पिता का नाम: भरत गृह संख्या : 284 उम्र : 24 लिंग : पुरुष	YBW1540384 फोटो उपलब्ध

1024	YBW1544162	निर्वाचक का नाम : अनाधु पति का नाम: कालुराम गृह संख्या : 285 उम्र : 26 लिंग : महिला	फोटो उपलब्ध	1025	YBW1985688	निर्वाचक का नाम : कालू पिता का नाम: लक्ष्मण गृह संख्या : 285 उम्र : 23 लिंग : पुरुष	फोटो उपलब्ध	1026	YBW0100123	निर्वाचक का नाम : लक्ष्मण पिता का नाम: लालैज गृह संख्या : 286 उम्र : 52 लिंग : पुरुष	फोटो उपलब्ध
1027	LJC1855493	निर्वाचक का नाम : शंभुड़ी पति का नाम: लक्ष्मण गृह संख्या : 286 उम्र : 50 लिंग : महिला	फोटो उपलब्ध	1028	YBW1101187	निर्वाचक का नाम : गोतम लाल पिता का नाम: लक्ष्मण गृह संख्या : 286 उम्र : 28 लिंग : पुरुष	फोटो उपलब्ध	1029	YBW1101195	निर्वाचक का नाम : आरती पति का नाम: गोतम लाल गृह संख्या : 286 उम्र : 27 लिंग : महिला	फोटो उपलब्ध
1030	YBW1437144	निर्वाचक का नाम : दीप चंद्र पिता का नाम: लक्ष्मण गृह संख्या : 286 उम्र : 25 लिंग : पुरुष	फोटो उपलब्ध	1031	YBW1985274	निर्वाचक का नाम : सविता पति का नाम: दीपचंद्र गृह संख्या : 286 उम्र : 23 लिंग : महिला	फोटो उपलब्ध	1032	YBW1101203	निर्वाचक का नाम : कालुराम पिता का नाम: शंकर गृह संख्या : 287 उम्र : 28 लिंग : पुरुष	फोटो उपलब्ध
1033	YBW1985662	निर्वाचक का नाम : सुनीता मैदा पति का नाम: कमलेश गृह संख्या : 287 उम्र : 22 लिंग : महिला	फोटो उपलब्ध	1034	YBW1733757	निर्वाचक का नाम : मांगीलाल पिता का नाम: शंकर गृह संख्या : 287 उम्र : 20 लिंग : पुरुष	फोटो उपलब्ध	1035	YBW0812842	निर्वाचक का नाम : कला पति का नाम: कमरू गृह संख्या : 288 उम्र : 31 लिंग : महिला	फोटो उपलब्ध
1036	YBW0812834	निर्वाचक का नाम : पप्पू पिता का नाम: हिरा गृह संख्या : 288 उम्र : 31 लिंग : पुरुष	फोटो उपलब्ध	1037	YBW1855402	निर्वाचक का नाम : ललिता नीनामा पति का नाम: पप्पू गृह संख्या : 288 उम्र : 29 लिंग : महिला	फोटो उपलब्ध	1038	YBW1161272	निर्वाचक का नाम : रमण पिता का नाम: हिरा गृह संख्या : 288 उम्र : 26 लिंग : पुरुष	फोटो उपलब्ध
1039	YBW1803907	निर्वाचक का नाम : गौतम पिता का नाम: हीरा गृह संख्या : 288 उम्र : 25 लिंग : पुरुष	फोटो उपलब्ध	1040	YBW1822790	निर्वाचक का नाम : विकास पिता का नाम: मंगला गृह संख्या : 288 उम्र : 24 लिंग : पुरुष	फोटो उपलब्ध	1041	YBW1804459	निर्वाचक का नाम : सुनील पिता का नाम: हीरा गृह संख्या : 288 उम्र : 23 लिंग : पुरुष	फोटो उपलब्ध
1042	YBW2026821	निर्वाचक का नाम : हसीना पति का नाम: रमन गृह संख्या : 288 उम्र : 22 लिंग : महिला	फोटो उपलब्ध	1043	YBW1822592	निर्वाचक का नाम : बाली चंद्रा पिता का नाम: हीरा गृह संख्या : 288 उम्र : 21 लिंग : पुरुष	फोटो उपलब्ध	1044	YBW1613082	निर्वाचक का नाम : मन्शा पति का नाम: नानूराम गृह संख्या : 290 उम्र : 28 लिंग : महिला	फोटो उपलब्ध
1045	YBW1613074	निर्वाचक का नाम : नानूराम पिता का नाम: तोलिया गृह संख्या : 290 उम्र : 22 लिंग : पुरुष	फोटो उपलब्ध	1046	YBW1787605	निर्वाचक का नाम : विकास पिता का नाम: तोलिया गृह संख्या : 290 उम्र : 20 लिंग : पुरुष	फोटो उपलब्ध	1047	YBW1822386	निर्वाचक का नाम : विकास पिता का नाम: तोलिया गृह संख्या : 290 उम्र : 20 लिंग : पुरुष	फोटो उपलब्ध
1048	LJC1855360	निर्वाचक का नाम : मईली पति का नाम: रमेश गृह संख्या : 291 उम्र : 41 लिंग : महिला	फोटो उपलब्ध	1049	YBW1986942	निर्वाचक का नाम : अमृत देवी पति का नाम: गेबी लाल गृह संख्या : 291 उम्र : 35 लिंग : महिला	फोटो उपलब्ध	1050	YBW1606268	निर्वाचक का नाम : लक्ष्मी पति का नाम: विशराम गृह संख्या : 291 उम्र : 24 लिंग : महिला	फोटो उपलब्ध
1051	YBW1587948	निर्वाचक का नाम : विशराम पिता का नाम: मोहन गृह संख्या : 291 उम्र : 22 लिंग : पुरुष	फोटो उपलब्ध	1052	YBW1802826	निर्वाचक का नाम : विलास नीनामा पिता का नाम: मोहन गृह संख्या : 291 उम्र : 21 लिंग : पुरुष	फोटो उपलब्ध	1053	YBW1822485	निर्वाचक का नाम : प्रकाश पिता का नाम: लालू गृह संख्या : 291 उम्र : 21 लिंग : पुरुष	फोटो उपलब्ध

1054	YBW1822550	निर्वाचक का नाम : सूरज नीनामा पिता का नाम: रमेश गृह संख्या : 291 उम्र : 20 लिंग : पुरुष	1055	YBW1652999	निर्वाचक का नाम : दुर्गा अन्य: मणिलाल गृह संख्या : 292 उम्र : 30 लिंग : पुरुष	1056	YBW1655752	निर्वाचक का नाम : मणिलाल पिता का नाम: प्रेमचंद गृह संख्या : 292 उम्र : 21 लिंग : पुरुष
1057	YBW1611888	निर्वाचक का नाम : विकास पिता का नाम: वर सिंह गृह संख्या : 293 उम्र : 26 लिंग : पुरुष	1058	LJC1855378	निर्वाचक का नाम : रामसिंह पिता का नाम: अम्बा लाल गृह संख्या : 294 उम्र : 40 लिंग : पुरुष	1059	YBW0395558	निर्वाचक का नाम : भूरी पति का नाम: रामसिंह गृह संख्या : 294 उम्र : 38 लिंग : महिला
1060	YBW1611896	निर्वाचक का नाम : गेन्ता पति का नाम: विकास गृह संख्या : 294 उम्र : 28 लिंग : महिला	1061	YBW1562032	निर्वाचक का नाम : परवीन पिता का नाम: मनोहर गृह संख्या : 299 उम्र : 23 लिंग : पुरुष	1062	YBW1762301	निर्वाचक का नाम : पपीता पति का नाम: प्रवीण गृह संख्या : 299 उम्र : 22 लिंग : महिला
1063	YBW1761196	निर्वाचक का नाम : राजेशसवरी पति का नाम: शंकर गृह संख्या : 300 उम्र : 23 लिंग : महिला	1064	YBW1611789	निर्वाचक का नाम : शंकर पिता का नाम: रंगी गृह संख्या : 300 उम्र : 22 लिंग : पुरुष	1065	YBW0812909	निर्वाचक का नाम : प्रवीण पिता का नाम: प्रभुलाल गृह संख्या : 301 उम्र : 29 लिंग : पुरुष
S 1066	YBW1637172	निर्वाचक का नाम : पायल नीनामा पिता का नाम: कांती लाल गृह संख्या : 301 उम्र : 23 लिंग : महिला	1067	YBW1610831	निर्वाचक का नाम : तुइसी राम पिता का नाम: कांती लाल गृह संख्या : 301 उम्र : 22 लिंग : पुरुष	1068	YBW1467935	निर्वाचक का नाम : भूरी पति का नाम: महिपाल गृह संख्या : 303 उम्र : 25 लिंग : महिला
1069	YBW1907625	निर्वाचक का नाम : कातिलाल पिता का नाम: दौलतराम गृह संख्या : 303 उम्र : 21 लिंग : पुरुष	1070	YBW1101211	निर्वाचक का नाम : छगनलाल पिता का नाम: गोतम गृह संख्या : 304 उम्र : 32 लिंग : पुरुष	1071	YBW1101229	निर्वाचक का नाम : संगीता देवी पति का नाम: छगनलाल गृह संख्या : 304 उम्र : 31 लिंग : महिला
1072	YBW1637305	निर्वाचक का नाम : पप्पू लाल पिता का नाम: सोहन गृह संख्या : 304 उम्र : 24 लिंग : पुरुष	1073	YBW1637602	निर्वाचक का नाम : कविता पिता का नाम: सोहन गृह संख्या : 304 उम्र : 22 लिंग : पुरुष	1074	YBW1822451	निर्वाचक का नाम : महेंद्र नीनामा पिता का नाम: सोहन नीनामा गृह संख्या : 304 उम्र : 20 लिंग : पुरुष
1075	YBW1984483	निर्वाचक का नाम : फूलवती पिता का नाम: कमलेश गृह संख्या : 304 उम्र : 20 लिंग : महिला	1076	YBW1507474	निर्वाचक का नाम : विजयपाल पिता का नाम: शांतीलाल गृह संख्या : 305 उम्र : 23 लिंग : पुरुष	1077	YBW1510999	निर्वाचक का नाम : कमलेश पिता का नाम: बालचंद गृह संख्या : 305 उम्र : 23 लिंग : पुरुष
1078	YBW1802487	निर्वाचक का नाम : पीयूष नीनामा पिता का नाम: बालचंद गृह संख्या : 305 उम्र : 21 लिंग : पुरुष	1079	YBW1802156	निर्वाचक का नाम : सुभाष नीनामा पिता का नाम: शांति लाल गृह संख्या : 305 उम्र : 20 लिंग : पुरुष	1080	YBW1604859	निर्वाचक का नाम : प्रियंका पति का नाम: मंगी लाल गृह संख्या : 307 उम्र : 26 लिंग : महिला
1081	YBW1424985	निर्वाचक का नाम : मांगीलाल पिता का नाम: मोहन लाल गृह संख्या : 307 उम्र : 25 लिंग : पुरुष	1082	YBW1611615	निर्वाचक का नाम : संगीता पति का नाम: विकास गृह संख्या : 308 उम्र : 29 लिंग : महिला	1083	YBW1101237	निर्वाचक का नाम : धावर चंद पिता का नाम: हुकला गृह संख्या : 308 उम्र : 28 लिंग : पुरुष

1084	YBW1512193	निर्वाचक का नाम : सीमा पति का नाम: थावरचंद गृह संख्या : 308 उम्र : 24 लिंग : महिला	फोटो उपलब्ध	1085	YBW1653013	निर्वाचक का नाम : ललिता पति का नाम: पारतू गृह संख्या : 309 उम्र : 28 लिंग : महिला	फोटो उपलब्ध	1086	YBW1655935	निर्वाचक का नाम : सुनील पिता का नाम: मंगला गृह संख्या : 309 उम्र : 24 लिंग : पुरुष	फोटो उपलब्ध
1087	YBW1161306	निर्वाचक का नाम : कालुराम पिता का नाम: मंडु गृह संख्या : 310 उम्र : 29 लिंग : पुरुष	फोटो उपलब्ध	1088	YBW1129287	निर्वाचक का नाम : रेखा पति का नाम: कालुराम गृह संख्या : 310 उम्र : 27 लिंग : महिला	फोटो उपलब्ध	1089	YBW1161314	निर्वाचक का नाम : भवानी शंकर पिता का नाम: हीरा गृह संख्या : 311 उम्र : 27 लिंग : पुरुष	फोटो उपलब्ध
1090	YBW1129295	निर्वाचक का नाम : चम्पा पति का नाम: भवानी शंकर गृह संख्या : 311 उम्र : 26 लिंग : महिला	फोटो उपलब्ध	1091	YBW1637669	निर्वाचक का नाम : रेखा पिता का नाम: हीरा गृह संख्या : 311 उम्र : 26 लिंग : महिला	फोटो उपलब्ध	1092	YBW1437078	निर्वाचक का नाम : श्याम लाल नीनामा पिता का नाम: प्रेमचंद्र गृह संख्या : 312 उम्र : 25 लिंग : पुरुष	फोटो उपलब्ध
1093	YBW1612001	निर्वाचक का नाम : कन्कु पिता का नाम: लक्ष्मण गृह संख्या : 312 उम्र : 23 लिंग : महिला	फोटो उपलब्ध	1094	YBW1790369	निर्वाचक का नाम : आरती पिता का नाम: लक्ष्मण गृह संख्या : 312 उम्र : 20 लिंग : महिला	फोटो उपलब्ध	1095	YBW1985266	निर्वाचक का नाम : राजु पिता का नाम: प्रेम गृह संख्या : 312 उम्र : 19 लिंग : पुरुष	फोटो उपलब्ध
1096	YBW1761188	निर्वाचक का नाम : रमीला पति का नाम: प्रभु लाल गृह संख्या : 314 उम्र : 26 लिंग : महिला	फोटो उपलब्ध	1097	YBW1604842	निर्वाचक का नाम : प्रभू लाल पिता का नाम: देवीलाल गृह संख्या : 314 उम्र : 23 लिंग : पुरुष	फोटो उपलब्ध	1098	YBW1604735	निर्वाचक का नाम : अनिल पिता का नाम: मणिलाल गृह संख्या : 314 उम्र : 22 लिंग : पुरुष	फोटो उपलब्ध
1099	YBW1101245	निर्वाचक का नाम : भूली पति का नाम: रामलाल गृह संख्या : 318 उम्र : 34 लिंग : महिला	फोटो उपलब्ध	1100	YBW1604719	निर्वाचक का नाम : काली पति का नाम: शांति गृह संख्या : 318 उम्र : 29 लिंग : महिला	फोटो उपलब्ध	1101	YBW1604727	निर्वाचक का नाम : गौतम पिता का नाम: नकूरडा गृह संख्या : 318 उम्र : 24 लिंग : पुरुष	फोटो उपलब्ध
1102	YBW0099762	निर्वाचक का नाम : काऊडी पति का नाम: रमेश गृह संख्या : 321 उम्र : 40 लिंग : महिला	फोटो उपलब्ध	1103	YBW1804335	निर्वाचक का नाम : नीमा पिता का नाम: रमेश गृह संख्या : 321 उम्र : 20 लिंग : महिला	फोटो उपलब्ध	1104	LJC1855121	निर्वाचक का नाम : बसन्ति पति का नाम: प्रकाश गृह संख्या : 322 उम्र : 39 लिंग : महिला	फोटो उपलब्ध
1105	YBW1269802	निर्वाचक का नाम : संतरा पति का नाम: भूरालाल गृह संख्या : ३२२ उम्र : 31 लिंग : महिला	फोटो उपलब्ध	1106	YBW1659234	निर्वाचक का नाम : अनिल पिता का नाम: मांगीलाल गृह संख्या : 322 उम्र : 25 लिंग : पुरुष	फोटो उपलब्ध	1107	YBW1101336	निर्वाचक का नाम : बटू पति का नाम: विकास गृह संख्या : 323 उम्र : 30 लिंग : महिला	फोटो उपलब्ध
1108	YBW1470004	निर्वाचक का नाम : प्रीतेश पिता का नाम: प्रभुलाल गृह संख्या : 323 उम्र : 25 लिंग : पुरुष	फोटो उपलब्ध	1109	YBW1608942	निर्वाचक का नाम : रेखा पति का नाम: गणेश गृह संख्या : 325 उम्र : 32 लिंग : महिला	फोटो उपलब्ध	1110	YBW1101351	निर्वाचक का नाम : राजमल पिता का नाम: नारायण गृह संख्या : 326 उम्र : 29 लिंग : पुरुष	फोटो उपलब्ध
1111	YBW1832278	निर्वाचक का नाम : नीता पति का नाम: राजमल गृह संख्या : 326 उम्र : 24 लिंग : महिला	फोटो उपलब्ध	1112	YBW1705524	निर्वाचक का नाम : शेतान पिता का नाम: मोहन गृह संख्या : 326 उम्र : 21 लिंग : महिला	फोटो उपलब्ध	1113	YBW1831684	निर्वाचक का नाम : शांति लाल नीनामा पिता का नाम: केवजी गृह संख्या : 326 उम्र : 20 लिंग : पुरुष	फोटो उपलब्ध

1114	YBW1986215	निर्वाचक का नाम : रीना पति का नाम: शांति लाल गृह संख्या : 326 उम्र : 20 लिंग : महिला	फोटो उपलब्ध	1115	RJ/16/130/496202	निर्वाचक का नाम : कंकू पति का नाम: धुलजी गृह संख्या : 327 उम्र : 66 लिंग : महिला	फोटो उपलब्ध	1116	LJC2023778	निर्वाचक का नाम : काली पति का नाम: मोती गृह संख्या : 327 उम्र : 43 लिंग : महिला	फोटो उपलब्ध
1117	YBW1608926	निर्वाचक का नाम : कांता पति का नाम: कचरू गृह संख्या : 327 उम्र : 26 लिंग : महिला	फोटो उपलब्ध	1118	YBW1608934	निर्वाचक का नाम : कचरू पति का नाम: तोलिया गृह संख्या : 327 उम्र : 26 लिंग : पुरुष	फोटो उपलब्ध	1119	RJ/16/130/495347	निर्वाचक का नाम : भेमजी पति का नाम: मानजी गृह संख्या : 328 उम्र : 95 लिंग : पुरुष	फोटो उपलब्ध
1120	RJ/16/130/495348	निर्वाचक का नाम : गौंदी पति का नाम: भेमजी गृह संख्या : 328 उम्र : 75 लिंग : महिला	फोटो उपलब्ध	1121	LJC1665686	निर्वाचक का नाम : मोहली पति का नाम: रूपा गृह संख्या : 328 उम्र : 41 लिंग : महिला	फोटो उपलब्ध	1122	LJC1665694	निर्वाचक का नाम : हुका पति का नाम: भेमजी गृह संख्या : 328 उम्र : 41 लिंग : पुरुष	फोटो उपलब्ध
1123	YBW0013789	निर्वाचक का नाम : भगन पति का नाम: भेमजी गृह संख्या : 328 उम्र : 40 लिंग : पुरुष	फोटो उपलब्ध	1124	YBW0099895	निर्वाचक का नाम : लक्ष्मी पति का नाम: मगन गृह संख्या : 328 उम्र : 38 लिंग : महिला	फोटो उपलब्ध	1125	YBW1610989	निर्वाचक का नाम : पूंजी लाल पति का नाम: रुपा गृह संख्या : 328 उम्र : 24 लिंग : पुरुष	फोटो उपलब्ध
1126	RJ/16/130/496123	निर्वाचक का नाम : फतिया पति का नाम: हुरजी गृह संख्या : 330 उम्र : 72 लिंग : पुरुष	फोटो उपलब्ध	1127	RJ/16/130/496122	निर्वाचक का नाम : राजूडी पति का नाम: फतिया गृह संख्या : 330 उम्र : 70 लिंग : महिला	फोटो उपलब्ध	1128	LJC2023364	निर्वाचक का नाम : राम लाल पति का नाम: फतीया गृह संख्या : 330 उम्र : 36 लिंग : पुरुष	फोटो उपलब्ध
1129	YBW0490664	निर्वाचक का नाम : रावजी पति का नाम: फातिमा गृह संख्या : 330 उम्र : 31 लिंग : पुरुष	फोटो उपलब्ध	1130	YBW1830397	निर्वाचक का नाम : श्यामा कुमारी पति का नाम: रामलाल गृह संख्या : 330 उम्र : 26 लिंग : महिला	फोटो उपलब्ध	1131	LJC1665710	निर्वाचक का नाम : रूपजी पति का नाम: नाकला गृह संख्या : 331 उम्र : 41 लिंग : पुरुष	फोटो उपलब्ध
1132	YBW1855451	निर्वाचक का नाम : विकास पति का नाम: प्रेमचंद गृह संख्या : 392 उम्र : 27 लिंग : पुरुष	फोटो उपलब्ध								

1133	1	YBW2051506	निर्वाचक का नाम : संतोष कुमारी पिता का नाम: नारायणलाल गृह संख्या : 179 उम्र : 22 लिंग : महिला	फोटो उपलब्ध	1134	2	YBW2051951	निर्वाचक का नाम : मखनलाल पिता का नाम: नारायण गृह संख्या : 250 उम्र : 20 लिंग : पुरुष	फोटो उपलब्ध	1135	2	YBW2052165	निर्वाचक का नाम : गंगा पति का नाम: मखनलाल गृह संख्या : 250 उम्र : 27 लिंग : महिला	फोटो उपलब्ध
1136	3	YBW2052181	निर्वाचक का नाम : विकास पिता का नाम: ईश्वर गृह संख्या : 304 उम्र : 24 लिंग : पुरुष	फोटो उपलब्ध	1137	1	YBW2052199	निर्वाचक का नाम : शांति कमारी पिता का नाम: कैलाश गृह संख्या : 166 उम्र : 18 लिंग : महिला	फोटो उपलब्ध	1138	1	YBW2052868	निर्वाचक का नाम : अनिल कुमार पिता का नाम: शम्भु गृह संख्या : 178 उम्र : 19 लिंग : पुरुष	फोटो उपलब्ध
1139	1	YBW2052918	निर्वाचक का नाम : पपीता कुमारी पति का नाम: अनिल कुमार गृह संख्या : 178 उम्र : 20 लिंग : महिला	फोटो उपलब्ध	1140	1	YBW2052926	निर्वाचक का नाम : कचरू पिता का नाम: जीवा गृह संख्या : 202 उम्र : 18 लिंग : पुरुष	फोटो उपलब्ध	1141	2	YBW2055291	निर्वाचक का नाम : कमलाशंकर पिता का नाम: तोलिया गृह संख्या : 251 उम्र : 42 लिंग : पुरुष	फोटो उपलब्ध
1142	2	YBW2055325	निर्वाचक का नाम : नाथिया पिता का नाम: देवजी गृह संख्या : 261 उम्र : 68 लिंग : पुरुष	फोटो उपलब्ध	1143	2	YBW2058352	निर्वाचक का नाम : गिरधारी पिता का नाम: केसरीमल गृह संख्या : 266 उम्र : 20 लिंग : पुरुष	फोटो उपलब्ध	1144	1	YBW2058717	निर्वाचक का नाम : दिनेश पिता का नाम: नानिया गृह संख्या : 190 उम्र : 20 लिंग : पुरुष	फोटो उपलब्ध
1145	1	YBW2075174	निर्वाचक का नाम : लक्ष्मी पति का नाम: जीवनलाल गृह संख्या : 179 उम्र : 21 लिंग : महिला	फोटो उपलब्ध	1146	3	YBW2075208	निर्वाचक का नाम : गंगा पति का नाम: नाथू गृह संख्या : 278 उम्र : 47 लिंग : महिला	फोटो उपलब्ध	1147	1	YBW2075224	निर्वाचक का नाम : अमृत पति का नाम: मांगीलाल गृह संख्या : 178 उम्र : 22 लिंग : महिला	फोटो उपलब्ध
1148	1	YBW2075307	निर्वाचक का नाम : चम्मू पिता का नाम: शंभू गृह संख्या : 178 उम्र : 24 लिंग : महिला	फोटो उपलब्ध	1149	1	YBW2075984	निर्वाचक का नाम : कला पिता का नाम: शंकर गृह संख्या : 181 उम्र : 19 लिंग : महिला	फोटो उपलब्ध	1150	3	YBW2077972	निर्वाचक का नाम : संगीता पति का नाम: सुरज गृह संख्या : 294 उम्र : 30 लिंग : महिला	फोटो उपलब्ध
1151	3	YBW2078335	निर्वाचक का नाम : सुशीला मकवाना पति का नाम: कालूराम गृह संख्या : 330 उम्र : 21 लिंग : महिला	फोटो उपलब्ध	1152	2	YBW2078855	निर्वाचक का नाम : हुकम चंद पिता का नाम: प्रकाश गृह संख्या : 239 उम्र : 18 लिंग : पुरुष	फोटो उपलब्ध	1153	2	YBW2079739	निर्वाचक का नाम : महिपाल नीनामा पिता का नाम: कमरू गृह संख्या : 255 उम्र : 19 लिंग : पुरुष	फोटो उपलब्ध
1154	3	YBW2080281	निर्वाचक का नाम : बिंदी चारपोता पिता का नाम: प्रकाश गृह संख्या : 277 उम्र : 25 लिंग : महिला	फोटो उपलब्ध	1155	1	YBW2080372	निर्वाचक का नाम : विकास पिता का नाम: गणेश गृह संख्या : 178 उम्र : 19 लिंग : पुरुष	फोटो उपलब्ध	1156	2	YBW2080885	निर्वाचक का नाम : मीरा पति का नाम: नारायण गृह संख्या : 258 उम्र : 21 लिंग : महिला	फोटो उपलब्ध
1157	2	YBW2081727	निर्वाचक का नाम : विश्राम पिता का नाम: गणेश गृह संख्या : 247 उम्र : 19 लिंग : पुरुष	फोटो उपलब्ध	1158	3	YBW2083889	निर्वाचक का नाम : सुशीला पति का नाम: संजय नीनामा गृह संख्या : 273 उम्र : 26 लिंग : महिला	फोटो उपलब्ध	1159	3	YBW2083897	निर्वाचक का नाम : सुशीला पति का नाम: राजू गृह संख्या : 293 उम्र : 31 लिंग : महिला	फोटो उपलब्ध
1160	3	YBW2091288	निर्वाचक का नाम : अंबिका चारपोता पति का नाम: मूकेश गृह संख्या : 272 उम्र : 20 लिंग : महिला	फोटो उपलब्ध	1161	1	YBW2094415	निर्वाचक का नाम : शंकर पिता का नाम: अमरा गृह संख्या : 164 उम्र : 24 लिंग : पुरुष	फोटो उपलब्ध	1162	2	YBW2095081	निर्वाचक का नाम : अजय पिता का नाम: नारायणलाल गृह संख्या : 232 उम्र : 19 लिंग : पुरुष	फोटो उपलब्ध

विधान सभा क्षेत्र की संख्या व नाम : 162-घाटोल
घटक I - परिवर्धन सूची 1 (16-12-2025 से 21-02-2026 तक)

<p>1163 2 YBW2095156</p> <p>निर्वाचक का नाम : ऋतिक पिता का नाम: नारायणलाल गृह संख्या : 232 उम्र : 19 लिंग : पुरुष</p> <p>फोटो उपलब्ध</p>	<p>1164 1 YBW2099307</p> <p>निर्वाचक का नाम : पपीता कुमारी पति का नाम: अनिल कुमार गृह संख्या : 178 उम्र : 20 लिंग : महिला</p> <p>फोटो उपलब्ध</p>	<p>1165 1 YBW2142115</p> <p>निर्वाचक का नाम : सुनिता पति का नाम: सुनील कुमार गृह संख्या : 172 उम्र : 20 लिंग : महिला</p> <p>फोटो उपलब्ध</p>
<p>1166 3 YBW2142172</p> <p>निर्वाचक का नाम : शारदा पति का नाम: विकास गृह संख्या : 290 उम्र : 24 लिंग : महिला</p> <p>फोटो उपलब्ध</p>	<p>1167 3 YBW2142800</p> <p>निर्वाचक का नाम : महिपाल नीनामा पिता का नाम: सोहन लाल नीनामा गृह संख्या : 324 उम्र : 18 लिंग : पुरुष</p> <p>फोटो उपलब्ध</p>	

निर्वाचकों का विवरण :							
A) मतदाताओं की संख्या :							
		नामावली का प्रकार	निर्वाचक नामावली की पहचान :	मतदाताओं की संख्या :			
				पुरुष	महिला	तृतीय लिंग	कुल
I	मूल	मूल नामावली	समस्त पूरकों को समेकित करते हुए विशेष गहन पुनरीक्षण 2026 की मूल नामावली	581	551	0	1132
II	घटक I - परिवर्धन सूची	पूरक 1	विशेष गहन पुनरीक्षण - 2026	16	19	0	35
III	घटक II - विलोपन सूची	पूरक 1	विशेष गहन पुनरीक्षण - 2026	1	1	0	2
IV	लिंग में संशोधन के कारण अंतर			0	0	0	0
पुनरीक्षण के बाद इस नामावली में शुद्ध निर्वाचक (I+II-III+IV)				596	569	0	1165
B) संशोधनों की संख्या :							
नामावली का प्रकार		निर्वाचक नामावली की पहचान :		संशोधनों की संख्या :			
पूरक 1		विशेष गहन पुनरीक्षण - 2026		2			

निर्वाचक रजिस्ट्रीकरण अधिकारी द्वारा जारी

E2-मृत्यु, S2-स्थानांतरित, R2-दोहरी प्रविष्टि, M2-लापता, Q2-अहर्ता नहीं