

निर्वाचक नामावली 2026 S20 राजस्थान

विधान सभा क्षेत्र की संख्या, नाम व आरक्षण स्थिति : 162 - घाटोल (अ.ज.जा.)		भाग संख्या : : 32															
संसदीय निर्वाचन क्षेत्र की संख्या, नाम व आरक्षण स्थिति, जिसमें विधान सभा निर्वाचन क्षेत्र स्थित है : 20 - बांसवाड़ा (अ.ज.जा.)																	
1. पुनरीक्षण का विवरण																	
पुनरीक्षण का वर्ष :	2026	निर्वाचक नामावली की पहचान : समस्त पूरकों को समेकित करते हुए विशेष गहन पुनरीक्षण 2026 की मूल नामावली															
अर्हता तिथि :	01-01-2026																
पुनरीक्षण का स्वरूप :	विशेष गहन पुनरीक्षण - 2026																
प्रकाशन की तिथि :	21-02-2026																
2. भाग व मतदान क्षेत्र का विवरण :																	
भाग में आने वाले अनुभागों की संख्या और नाम :																	
1-छायाण पाड़ा,सोबनिया 2-सोबनिया,सोबनिया 3-उगमा पाड़ा,सोबनिया	<table style="width: 100%; border-collapse: collapse;"> <tr> <td style="width: 60%;">मुख्य शहर / मुख्य ग्राम</td> <td style="width: 40%;">: रूपपुरा</td> </tr> <tr> <td>वार्ड</td> <td>: </td> </tr> <tr> <td>पोस्ट ऑफिस</td> <td>: PIPAL KHUNT BO</td> </tr> <tr> <td>पुलिस थाना</td> <td>: पीपलखून</td> </tr> <tr> <td>तहसील</td> <td>: पीपलखुंट</td> </tr> <tr> <td>जिला</td> <td>: बांसवाड़ा</td> </tr> <tr> <td>पिन कोड</td> <td>: 312624</td> </tr> </table>			मुख्य शहर / मुख्य ग्राम	: रूपपुरा	वार्ड	:	पोस्ट ऑफिस	: PIPAL KHUNT BO	पुलिस थाना	: पीपलखून	तहसील	: पीपलखुंट	जिला	: बांसवाड़ा	पिन कोड	: 312624
मुख्य शहर / मुख्य ग्राम	: रूपपुरा																
वार्ड	:																
पोस्ट ऑफिस	: PIPAL KHUNT BO																
पुलिस थाना	: पीपलखून																
तहसील	: पीपलखुंट																
जिला	: बांसवाड़ा																
पिन कोड	: 312624																
3. मतदान केंद्र का विवरण																	
मतदान केंद्र की संख्या व नाम :	मतदान केन्द्र की विशेष हैसियत (पुरुष/महिला/सामान्य) :	सामान्य															
32 - सोबनिया	इस मतदान क्षेत्र के सहायक (ऑक्जिलियरी) मतदान केन्द्रों की संख्या :	0															
मतदान केंद्र का भवन व पता : राजकीय उच्च माध्यमिक विधालय भवन, दाया भाग, सोबनिया																	
4. मतदाताओं की संख्या :																	
आरंभिक क्रम	अंतिम क्रम	मतदाताओं की संख्या															
संख्या	संख्या	पुरुष	महिला	तृतीय लिंग	कुल												
1	783	386	397	0	783												

निर्वाचक रजिस्ट्रीकरण अधिकारी द्वारा जारी

Nazri Naksha

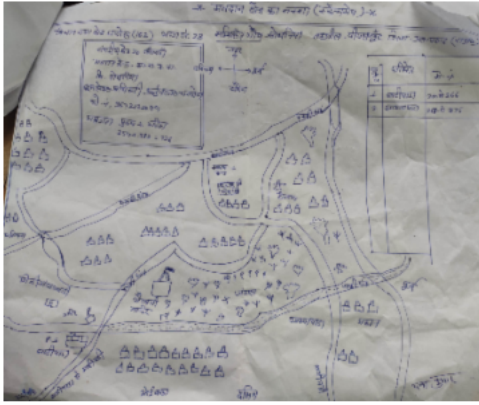

Google Map View



Polling Station Building Front View



Polling Station Front View

Cad View

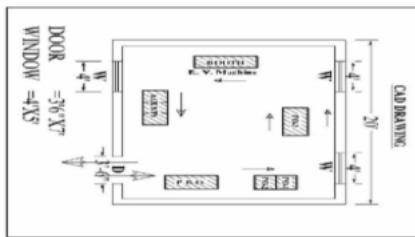

Key MAP View

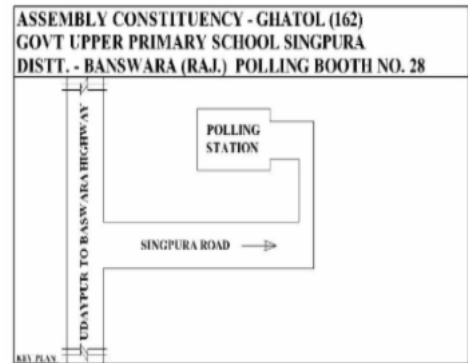

विधान सभा क्षेत्र की संख्या व नाम : 162-घाटोल
अनुभाग की संख्या व नाम : 1-छायाण पाड़ा,सोबनिया

1 निर्वाचक का नाम : सनू पति का नाम: कमलेश गृह संख्या : 0 उम्र : 28 लिंग : महिला	YBW1457399 फोटो उपलब्ध	2 निर्वाचक का नाम : रमीला पति का नाम: हुरजी गृह संख्या : 55 उम्र : 35 लिंग : महिला	YBW1380682 फोटो उपलब्ध	3 निर्वाचक का नाम : चंपा माता का नाम: विक्रम गृह संख्या : 193 उम्र : 30 लिंग : महिला	YBW1223353 फोटो उपलब्ध
4 निर्वाचक का नाम : सुगना पति का नाम: गणेशलाल गृह संख्या : 195 उम्र : 33 लिंग : महिला	YBW1380658 फोटो उपलब्ध	5 निर्वाचक का नाम : कला पिता का नाम: थावरा गृह संख्या : 223 उम्र : 35 लिंग : महिला	YBW1413889 फोटो उपलब्ध	6 निर्वाचक का नाम : सुरेशचंद्र पिता का नाम: किशनलाल गृह संख्या : 289 उम्र : 29 लिंग : पुरुष	YBW1381334 फोटो उपलब्ध
7 निर्वाचक का नाम : अतरी पति का नाम: सुरेशचंद्र नीनामा गृह संख्या : 289 उम्र : 27 लिंग : महिला	YBW1381318 फोटो उपलब्ध	8 निर्वाचक का नाम : मगन पिता का नाम: किशनलाल गृह संख्या : 289 उम्र : 25 लिंग : पुरुष	YBW1381284 फोटो उपलब्ध	9 निर्वाचक का नाम : अनिता पति का नाम: रामचंद्र गृह संख्या : सोसोबनिया उम्र : 25 लिंग : महिला	YBW1504661 फोटो उपलब्ध
10 निर्वाचक का नाम : केसर पति का नाम: विकास गृह संख्या : उगमनपाड़ा उम्र : 27 लिंग : महिला	YBW1504125 फोटो उपलब्ध	11 निर्वाचक का नाम : गोविंद भोई पिता का नाम: रमेश भोई गृह संख्या : उगमनपाड़ा उम्र : 26 लिंग : पुरुष	YBW1504687 फोटो उपलब्ध		

12	YBW1440916	निर्वाचक का नाम : गुड्डी पति का नाम: किशन गृह संख्या : 0 उम्र : 36 लिंग : महिला	फोटो उपलब्ध	13	YBW1435601	निर्वाचक का नाम : अंजना पिता का नाम: गजेंद्र गृह संख्या : 0 उम्र : 34 लिंग : महिला	फोटो उपलब्ध	14	YBW1440981	निर्वाचक का नाम : किशन पिता का नाम: पसूराम गृह संख्या : 0 उम्र : 33 लिंग : पुरुष	फोटो उपलब्ध
15	YBW1435619	निर्वाचक का नाम : नाग जी पिता का नाम: सुरज मल गृह संख्या : 0 उम्र : 30 लिंग : पुरुष	फोटो उपलब्ध	16	YBW1458496	निर्वाचक का नाम : गुड्डी पिता का नाम: धरजी गृह संख्या : 0 उम्र : 27 लिंग : महिला	फोटो उपलब्ध	17	YBW1440882	निर्वाचक का नाम : कलिप पिता का नाम: लक्ष्मा लाल गृह संख्या : 0 उम्र : 26 लिंग : पुरुष	फोटो उपलब्ध
18	YBW1435742	निर्वाचक का नाम : शंकर लाल पिता का नाम: रत्ना गृह संख्या : 0 उम्र : 26 लिंग : महिला	फोटो उपलब्ध	19	YBW1457290	निर्वाचक का नाम : माया पति का नाम: सोहन गृह संख्या : 0 उम्र : 25 लिंग : महिला	फोटो उपलब्ध	20	YBW1457332	निर्वाचक का नाम : सोहन पिता का नाम: धरजी गृह संख्या : 0 उम्र : 24 लिंग : पुरुष	फोटो उपलब्ध
21	YBW1457365	निर्वाचक का नाम : भूरी पति का नाम: खतुराम गृह संख्या : 0 उम्र : 24 लिंग : महिला	फोटो उपलब्ध	22	YBW1458512	निर्वाचक का नाम : केसर पति का नाम: शंकर गृह संख्या : 0 उम्र : 24 लिंग : महिला	फोटो उपलब्ध	23	YBW1458587	निर्वाचक का नाम : रामचंद्र पिता का नाम: हेरीया गृह संख्या : 0 उम्र : 24 लिंग : पुरुष	फोटो उपलब्ध
24	YBW0990424	निर्वाचक का नाम : सुनेर पति का नाम: कातिलाल गृह संख्या : 100 उम्र : 73 लिंग : महिला	फोटो उपलब्ध	25	YBW1631944	निर्वाचक का नाम : मंजू नीनामा पति का नाम: बंसीलाल नीनामा गृह संख्या : 168 उम्र : 24 लिंग : महिला	फोटो उपलब्ध	26	YBW1631852	निर्वाचक का नाम : विनोद कुमार नीनामा नीनामा पिता का नाम: धरजी नीनामा गृह संख्या : 168 उम्र : 23 लिंग : पुरुष	फोटो उपलब्ध
27	YBW1631829	निर्वाचक का नाम : बंसीलाल नीनामा पिता का नाम: धरजी नीनामा गृह संख्या : 168 उम्र : 22 लिंग : पुरुष	फोटो उपलब्ध	28	LJC1671973	निर्वाचक का नाम : कमला पति का नाम: मांगी लाल गृह संख्या : 184 उम्र : 60 लिंग : महिला	फोटो उपलब्ध	29	YBW1164441	निर्वाचक का नाम : सुरज पिता का नाम: मांगीलाल गृह संख्या : 184 उम्र : 27 लिंग : पुरुष	फोटो उपलब्ध
30	YBW1750199	निर्वाचक का नाम : वासुदेव भोई माता का नाम: कमला भोई गृह संख्या : 184 उम्र : 22 लिंग : पुरुष	फोटो उपलब्ध	31	LJC1272699	निर्वाचक का नाम : शंकर पिता का नाम: वालगर गृह संख्या : 185 उम्र : 54 लिंग : पुरुष	फोटो उपलब्ध	32	LJC1272707	निर्वाचक का नाम : रमतु पति का नाम: शंकर गृह संख्या : 185 उम्र : 53 लिंग : महिला	फोटो उपलब्ध
33	LJC2022358	निर्वाचक का नाम : शकुन्तला पति का नाम: शंकरलाल गृह संख्या : 185 उम्र : 48 लिंग : महिला	फोटो उपलब्ध	34	YBW0990432	निर्वाचक का नाम : दिनेश चन्द्र निनामा पिता का नाम: शंकर लाल नीनामा गृह संख्या : 185 उम्र : 30 लिंग : पुरुष	फोटो उपलब्ध	35	YBW0990440	निर्वाचक का नाम : शेरसिंह पिता का नाम: शंकरलाल गृह संख्या : 185 उम्र : 28 लिंग : पुरुष	फोटो उपलब्ध
36	YBW1492313	निर्वाचक का नाम : रीना मीना पति का नाम: शेरसिंह गृह संख्या : 185 उम्र : 27 लिंग : महिला	फोटो उपलब्ध	37	YBW1489871	निर्वाचक का नाम : दक्षा पति का नाम: दिनेश चंद्र निनामा गृह संख्या : 185 उम्र : 26 लिंग : महिला	फोटो उपलब्ध	38	YBW1891290	निर्वाचक का नाम : पूजा कुमारी निनामा पिता का नाम: शंकर लाल निनामा गृह संख्या : 185 उम्र : 22 लिंग : महिला	फोटो उपलब्ध
39	RJ/16/130/531533	निर्वाचक का नाम : नानजी पिता का नाम: खातीया गृह संख्या : 186 उम्र : 84 लिंग : पुरुष	फोटो उपलब्ध	40	RJ/16/130/532252	निर्वाचक का नाम : रावजी पिता का नाम: नानजी गृह संख्या : 186 उम्र : 54 लिंग : पुरुष	फोटो उपलब्ध	41	RJ/16/130/531536	निर्वाचक का नाम : काली पति का नाम: रावजी गृह संख्या : 186 उम्र : 53 लिंग : महिला	फोटो उपलब्ध

42	YBW0818823	निर्वाचक का नाम : मणि लाल पिता का नाम: केरेंज गृह संख्या : 186 क उम्र : 41 लिंग : पुरुष	फोटो उपलब्ध	43	YBW0818831	निर्वाचक का नाम : कमली पति का नाम: मणि लाल गृह संख्या : 186 क उम्र : 36 लिंग : महिला	फोटो उपलब्ध	44	RJ/16/130/532268	निर्वाचक का नाम : वेलीया पिता का नाम: नानजी गृह संख्या : 187 उम्र : 62 लिंग : पुरुष	फोटो उपलब्ध
45	RJ/16/130/532339	निर्वाचक का नाम : सन्ता पति का नाम: वेलीया गृह संख्या : 187 उम्र : 60 लिंग : महिला	फोटो उपलब्ध	46	YBW1387547	निर्वाचक का नाम : नानुराम पिता का नाम: वेलिया गृह संख्या : 187 उम्र : 29 लिंग : पुरुष	फोटो उपलब्ध	47	YBW1776905	निर्वाचक का नाम : सीमा नीनामा पति का नाम: नानुराम नीनामा गृह संख्या : 187 उम्र : 29 लिंग : महिला	फोटो उपलब्ध
48	RJ/16/130/532340	निर्वाचक का नाम : जेना पति का नाम: नाकला गृह संख्या : 188 उम्र : 72 लिंग : महिला	फोटो उपलब्ध	49	YBW0166959	निर्वाचक का नाम : परतु पिता का नाम: नाकला गृह संख्या : 188 उम्र : 34 लिंग : पुरुष	फोटो उपलब्ध	50	YBW0166967	निर्वाचक का नाम : कुसुम पति का नाम: परतु गृह संख्या : 188 उम्र : 34 लिंग : महिला	फोटो उपलब्ध
51	YBW1387554	निर्वाचक का नाम : रूपलाल पिता का नाम: नाकला गृह संख्या : 188 उम्र : 28 लिंग : पुरुष	फोटो उपलब्ध	52	YBW1337336	निर्वाचक का नाम : तुलसी पति का नाम: रूपलाल गृह संख्या : 188 उम्र : 27 लिंग : महिला	फोटो उपलब्ध	53	YBW1166297	निर्वाचक का नाम : कालू पिता का नाम: नकल गृह संख्या : 188 उम्र : 26 लिंग : पुरुष	फोटो उपलब्ध
54	YBW1337328	निर्वाचक का नाम : तुलसी पति का नाम: कालुराम गृह संख्या : 188 उम्र : 26 लिंग : महिला	फोटो उपलब्ध	55	LJC1535418	निर्वाचक का नाम : डेलकी पति का नाम: लाला गृह संख्या : 189 उम्र : 87 लिंग : महिला	फोटो उपलब्ध	56	YBW0166983	निर्वाचक का नाम : ईश्वर पिता का नाम: लाला गृह संख्या : 189 उम्र : 38 लिंग : पुरुष	फोटो उपलब्ध
57	YBW0166991	निर्वाचक का नाम : कान्ता पति का नाम: ईश्वर गृह संख्या : 189 उम्र : 36 लिंग : महिला	फोटो उपलब्ध	58	YBW0232769	निर्वाचक का नाम : गौतम पति का नाम: लाला गृह संख्या : 189 उम्र : 36 लिंग : पुरुष	फोटो उपलब्ध	59	YBW0167007	निर्वाचक का नाम : कैलाश चन्द्र पिता का नाम: कान्तिलाल गृह संख्या : 190 उम्र : 38 लिंग : पुरुष	फोटो उपलब्ध
60	YBW0990465	निर्वाचक का नाम : लक्ष्मी पति का नाम: कैलाश गृह संख्या : 190 उम्र : 30 लिंग : महिला	फोटो उपलब्ध	61	RJ/16/130/532074	निर्वाचक का नाम : तोला पिता का नाम: वालीया गृह संख्या : 191 उम्र : 59 लिंग : पुरुष	फोटो उपलब्ध	62	LJC1535442	निर्वाचक का नाम : गोती पति का नाम: तोलिया गृह संख्या : 191 उम्र : 49 लिंग : महिला	फोटो उपलब्ध
63	YBW0452540	निर्वाचक का नाम : लालूराम पिता का नाम: तोलाराम गृह संख्या : 191 उम्र : 32 लिंग : पुरुष	फोटो उपलब्ध	64	YBW1651264	निर्वाचक का नाम : मुकेश चंद्र नीनामा पिता का नाम: तोलाराम नीनामा गृह संख्या : 191 उम्र : 22 लिंग : पुरुष	फोटो उपलब्ध	65	YBW1777085	निर्वाचक का नाम : सुनिया कुमारी पिता का नाम: तोलाराम नीनामा गृह संख्या : 191 उम्र : 20 लिंग : महिला	फोटो उपलब्ध
66	YBW1968106	निर्वाचक का नाम : गायत्री कुमारी मीना पति का नाम: मुकेश चंद्रा निनामा गृह संख्या : 191 उम्र : 19 लिंग : महिला	फोटो उपलब्ध	67	RJ/16/130/531202	निर्वाचक का नाम : धुली पति का नाम: ऊँकार गृह संख्या : 192 उम्र : 87 लिंग : महिला	फोटो उपलब्ध	68	RJ/16/130/531461	निर्वाचक का नाम : गलीया पिता का नाम: ऊँकार गृह संख्या : 192 उम्र : 62 लिंग : पुरुष	फोटो उपलब्ध
69	RJ/16/130/532172	निर्वाचक का नाम : मनजी पिता का नाम: खातीया गृह संख्या : 193 उम्र : 79 लिंग : पुरुष	फोटो उपलब्ध	70	LJC1535467	निर्वाचक का नाम : मणिलाल पिता का नाम: मनजी गृह संख्या : 193 उम्र : 43 लिंग : पुरुष	फोटो उपलब्ध	71	YBW0415190	निर्वाचक का नाम : फूला पति का नाम: मणि लाल गृह संख्या : 193 उम्र : 36 लिंग : महिला	फोटो उपलब्ध

72	YBW0524249	निर्वाचक का नाम : हुरजी पिता का नाम: मनजी गृह संख्या : 193 उम्र : 32 लिंग : पुरुष	फोटो उपलब्ध	73	YBW0524256	निर्वाचक का नाम : हरीश पिता का नाम: मनजी गृह संख्या : 193 उम्र : 31 लिंग : पुरुष	फोटो उपलब्ध	74	YBW0686220	निर्वाचक का नाम : नानुराम पिता का नाम: मनजी गृह संख्या : 193 उम्र : 30 लिंग : पुरुष	फोटो उपलब्ध
75	YBW1339308	निर्वाचक का नाम : केसर पति का नाम: नानुराम गृह संख्या : 193 उम्र : 25 लिंग : महिला	फोटो उपलब्ध	76	RJ/16/130/532301	निर्वाचक का नाम : कचरी पति का नाम: सन्दरा गृह संख्या : 194 उम्र : 57 लिंग : महिला	फोटो उपलब्ध	77	RJ/16/130/532300	निर्वाचक का नाम : धनकी पति का नाम: जयन्ति गृह संख्या : 194 उम्र : 53 लिंग : महिला	फोटो उपलब्ध
78	RJ/16/130/531349	निर्वाचक का नाम : शान्ति पिता का नाम: कमला गृह संख्या : 194 उम्र : 53 लिंग : पुरुष	फोटो उपलब्ध	79	LJC1770916	निर्वाचक का नाम : आलकी पति का नाम: शांतिलाल गृह संख्या : 194 उम्र : 47 लिंग : महिला	फोटो उपलब्ध	80	LJC1535475	निर्वाचक का नाम : जयन्ति पिता का नाम: कमला गृह संख्या : 194 उम्र : 44 लिंग : पुरुष	फोटो उपलब्ध
81	RJ/16/130/532195	निर्वाचक का नाम : नारायण पिता का नाम: हुरजी गृह संख्या : 195 उम्र : 60 लिंग : पुरुष	फोटो उपलब्ध	82	LJC1272715	निर्वाचक का नाम : किरपा पति का नाम: नारायण गृह संख्या : 195 उम्र : 58 लिंग : महिला	फोटो उपलब्ध	83	YBW1776970	निर्वाचक का नाम : इंदिरा नीनामा पति का नाम: नारायण नीनामा गृह संख्या : 195 उम्र : 46 लिंग : महिला	फोटो उपलब्ध
84	LJC1535491	निर्वाचक का नाम : शान्ति लाल पिता का नाम: हुरजी गृह संख्या : 195 उम्र : 44 लिंग : पुरुष	फोटो उपलब्ध	85	LJC1898576	निर्वाचक का नाम : समसु पति का नाम: शान्ति लाल गृह संख्या : 195 उम्र : 43 लिंग : महिला	फोटो उपलब्ध	86	YBW0415208	निर्वाचक का नाम : हरीश पिता का नाम: नारायण गृह संख्या : 195 उम्र : 33 लिंग : पुरुष	फोटो उपलब्ध
87	YBW0415216	निर्वाचक का नाम : इन्द्रा पति का नाम: हरीश गृह संख्या : 195 उम्र : 32 लिंग : महिला	फोटो उपलब्ध	88	YBW0990473	निर्वाचक का नाम : इंदिरा पति का नाम: लालुराम गृह संख्या : 195 उम्र : 28 लिंग : महिला	फोटो उपलब्ध	89	YBW1287960	निर्वाचक का नाम : गणेश पिता का नाम: नारायण गृह संख्या : १९५ उम्र : 27 लिंग : पुरुष	फोटो उपलब्ध
90	RJ/16/130/532187	निर्वाचक का नाम : कमला पिता का नाम: देसीया गृह संख्या : 196 उम्र : 84 लिंग : पुरुष	फोटो उपलब्ध	91	RJ/16/130/532248	निर्वाचक का नाम : झालकी पति का नाम: कमला गृह संख्या : 196 उम्र : 82 लिंग : महिला	फोटो उपलब्ध	92	LJC1535509	निर्वाचक का नाम : शिवशंकर पिता का नाम: कमला गृह संख्या : 196 उम्र : 42 लिंग : पुरुष	फोटो उपलब्ध
93	YBW0167015	निर्वाचक का नाम : इंदिरा पति का नाम: शिवशंकर गृह संख्या : 196 उम्र : 36 लिंग : महिला	फोटो उपलब्ध	94	YBW1336635	निर्वाचक का नाम : माया पति का नाम: शिव शंकर गृह संख्या : 196 उम्र : 36 लिंग : महिला	फोटो उपलब्ध	95	RJ/16/130/532194	निर्वाचक का नाम : नारायण पिता का नाम: वालीया गृह संख्या : 197 उम्र : 56 लिंग : पुरुष	फोटो उपलब्ध
96	RJ/16/130/532285	निर्वाचक का नाम : हकरी पति का नाम: नारायण गृह संख्या : 197 उम्र : 54 लिंग : महिला	फोटो उपलब्ध	97	YBW1287986	निर्वाचक का नाम : लक्ष्मी पति का नाम: कालुराम गृह संख्या : १९७ उम्र : 35 लिंग : महिला	फोटो उपलब्ध	98	YBW1749100	निर्वाचक का नाम : लक्ष्मी नीनामा पति का नाम: कालुराम नीनामा गृह संख्या : 197 उम्र : 35 लिंग : महिला	फोटो उपलब्ध
99	YBW0262956	निर्वाचक का नाम : कालुराम पिता का नाम: नारायण गृह संख्या : 197 उम्र : 34 लिंग : पुरुष	फोटो उपलब्ध	100	RJ/16/130/532080	निर्वाचक का नाम : गोतम पिता का नाम: जीवा गृह संख्या : 198 उम्र : 69 लिंग : पुरुष	फोटो उपलब्ध	101	RJ/16/130/532330	निर्वाचक का नाम : सीता पति का नाम: गोतम गृह संख्या : 198 उम्र : 67 लिंग : महिला	फोटो उपलब्ध

102	LJC1535517	निर्वाचक का नाम : बापू पिता का नाम: गोतम गृह संख्या : 198 उम्र : 42 लिंग : पुरुष	फोटो उपलब्ध	103	LJC1535525	निर्वाचक का नाम : होमली पति का नाम: बापू गृह संख्या : 198 उम्र : 42 लिंग : महिला	फोटो उपलब्ध	104	YBW1649383	निर्वाचक का नाम : सोना नीनामा पिता का नाम: बापूलाल नीनामा गृह संख्या : 198 उम्र : 22 लिंग : महिला	फोटो उपलब्ध
105	RJ/16/130/532319	निर्वाचक का नाम : रूपली पति का नाम: अमरा गृह संख्या : 199 उम्र : 77 लिंग : महिला	फोटो उपलब्ध	106	LJC1535533	निर्वाचक का नाम : राजमल पिता का नाम: अमरा गृह संख्या : 199 उम्र : 45 लिंग : पुरुष	फोटो उपलब्ध	107	YBW0818849	निर्वाचक का नाम : माना पिता का नाम: अमरा गृह संख्या : 199 उम्र : 31 लिंग : पुरुष	फोटो उपलब्ध
108	YBW0818856	निर्वाचक का नाम : केसर पति का नाम: माना गृह संख्या : 199 उम्र : 30 लिंग : महिला	फोटो उपलब्ध	109	LJC1535566	निर्वाचक का नाम : लेम चन्द पिता का नाम: जीवा गृह संख्या : 200 उम्र : 60 लिंग : पुरुष	फोटो उपलब्ध	110	YBW1286236	निर्वाचक का नाम : काली पति का नाम: लेमचंद गृह संख्या : २०० उम्र : 34 लिंग : महिला	फोटो उपलब्ध
111	YBW1164433	निर्वाचक का नाम : कांतिलाल पिता का नाम: लेमचंद गृह संख्या : 200 उम्र : 26 लिंग : पुरुष	फोटो उपलब्ध	112	YBW1819051	निर्वाचक का नाम : बीनु नीनामा पति का नाम: कांतिलाल नीनामा गृह संख्या : 200 उम्र : 24 लिंग : महिला	फोटो उपलब्ध	113	YBW1664283	निर्वाचक का नाम : सोहनलाल नीनामा पिता का नाम: लेमचंद नीनामा गृह संख्या : 200 उम्र : 23 लिंग : पुरुष	फोटो उपलब्ध
114	RJ/16/130/532132	निर्वाचक का नाम : कालीया पिता का नाम: जीवा गृह संख्या : 201 उम्र : 60 लिंग : पुरुष	फोटो उपलब्ध	115	RJ/16/130/532433	निर्वाचक का नाम : शुकणा पति का नाम: कालीया गृह संख्या : 201 उम्र : 58 लिंग : महिला	फोटो उपलब्ध	116	YBW1750397	निर्वाचक का नाम : रकमी नीनामा पति का नाम: कामजी नीनामा गृह संख्या : 202 उम्र : 79 लिंग : महिला	फोटो उपलब्ध
117	RJ/16/130/531308	निर्वाचक का नाम : दला पिता का नाम: थावरा गृह संख्या : 203 उम्र : 69 लिंग : पुरुष	फोटो उपलब्ध	118	RJ/16/130/532328	निर्वाचक का नाम : कमला पति का नाम: दला गृह संख्या : 203 उम्र : 67 लिंग : महिला	फोटो उपलब्ध	119	RJ/16/130/532152	निर्वाचक का नाम : आसीया पिता का नाम: जगजी गृह संख्या : 204 उम्र : 79 लिंग : पुरुष	फोटो उपलब्ध
120	YBW0767665	निर्वाचक का नाम : गणेश पिता का नाम: आशुराम गृह संख्या : 204 उम्र : 30 लिंग : पुरुष	फोटो उपलब्ध	121	YBW0878314	निर्वाचक का नाम : रूपा पति का नाम: गणेश लाल गृह संख्या : 204 उम्र : 30 लिंग : महिला	फोटो उपलब्ध	122	RJ/16/130/532416	निर्वाचक का नाम : जीवणी पति का नाम: राम लाल गृह संख्या : 205 उम्र : 99 लिंग : महिला	फोटो उपलब्ध
123	RJ/16/130/532070	निर्वाचक का नाम : तोला राम पिता का नाम: राम लाल गृह संख्या : 205 उम्र : 59 लिंग : पुरुष	फोटो उपलब्ध	124	YBW0609701	निर्वाचक का नाम : मीरा पति का नाम: तोलाराम गृह संख्या : 205 उम्र : 43 लिंग : महिला	फोटो उपलब्ध	125	YBW1664317	निर्वाचक का नाम : अंबा लाल नीनामा पिता का नाम: तौलारम नीनामा गृह संख्या : 205 उम्र : 26 लिंग : पुरुष	फोटो उपलब्ध
126	RJ/16/130/532274	निर्वाचक का नाम : हकरी पति का नाम: नवला गृह संख्या : 206 उम्र : 82 लिंग : महिला	फोटो उपलब्ध	127	LJC1535590	निर्वाचक का नाम : गोतम पिता का नाम: नवला गृह संख्या : 206 उम्र : 45 लिंग : पुरुष	फोटो उपलब्ध	128	LJC1898667	निर्वाचक का नाम : जीवी पति का नाम: गोतम गृह संख्या : 206 उम्र : 44 लिंग : महिला	फोटो उपलब्ध
129	LJC1672005	निर्वाचक का नाम : राया पिता का नाम: नवला गृह संख्या : 206 उम्र : 42 लिंग : पुरुष	फोटो उपलब्ध	130	YBW0029074	निर्वाचक का नाम : जयन्ति पिता का नाम: नवला गृह संख्या : 206 उम्र : 35 लिंग : पुरुष	फोटो उपलब्ध	131	YBW0029082	निर्वाचक का नाम : धूली पति का नाम: जयन्ति गृह संख्या : 206 उम्र : 35 लिंग : महिला	फोटो उपलब्ध

132	YBW1166701	निर्वाचक का नाम : पिंकी पति का नाम: सागरमल गृह संख्या : 206 उम्र : 26 लिंग : महिला	फोटो उपलब्ध	133	LJC1672013	निर्वाचक का नाम : रकमा पिता का नाम: मंगल जी गृह संख्या : 207 उम्र : 45 लिंग : पुरुष	फोटो उपलब्ध	134	YBW0232751	निर्वाचक का नाम : बापूडी पति का नाम: रकमा गृह संख्या : 207 उम्र : 38 लिंग : महिला	फोटो उपलब्ध
135	RJ/16/130/532060	निर्वाचक का नाम : हरजी पिता का नाम: भेमा गृह संख्या : 208 उम्र : 79 लिंग : पुरुष	फोटो उपलब्ध	136	RJ/16/130/532272	निर्वाचक का नाम : झकु पति का नाम: हरजी गृह संख्या : 208 उम्र : 77 लिंग : महिला	फोटो उपलब्ध	137	YBW0990507	निर्वाचक का नाम : रमिला पति का नाम: महिपाल गृह संख्या : 208 उम्र : 31 लिंग : महिला	फोटो उपलब्ध
138	YBW0686253	निर्वाचक का नाम : महीपाल पिता का नाम: हरजी गृह संख्या : 208 उम्र : 30 लिंग : पुरुष	फोटो उपलब्ध	139	YBW0878322	निर्वाचक का नाम : बापूलाल पिता का नाम: हरजी गृह संख्या : 208 उम्र : 29 लिंग : पुरुष	फोटो उपलब्ध	140	YBW2044642	निर्वाचक का नाम : सेवा कुमारी कुमारी पति का नाम: बापूलाल निनामा गृह संख्या : 208 उम्र : 21 लिंग : महिला	फोटो उपलब्ध
141	RJ/16/130/532161	निर्वाचक का नाम : खोमजी पिता का नाम: भेमा गृह संख्या : 209 उम्र : 84 लिंग : पुरुष	फोटो उपलब्ध	142	RJ/16/130/532273	निर्वाचक का नाम : अम्बा पति का नाम: खोमजी गृह संख्या : 209 उम्र : 82 लिंग : महिला	फोटो उपलब्ध	143	LJC1535616	निर्वाचक का नाम : रामचन्द्र पिता का नाम: खोमजी गृह संख्या : 209 उम्र : 44 लिंग : पुरुष	फोटो उपलब्ध
144	LJC1535624	निर्वाचक का नाम : मीरा पति का नाम: रामचन्द्र गृह संख्या : 209 उम्र : 43 लिंग : महिला	फोटो उपलब्ध	145	LJC1898162	निर्वाचक का नाम : किरपा पति का नाम: हरजी गृह संख्या : 209 उम्र : 43 लिंग : महिला	फोटो उपलब्ध	146	LJC1771633	निर्वाचक का नाम : हरजी पिता का नाम: खोमजी गृह संख्या : 209 उम्र : 43 लिंग : पुरुष	फोटो उपलब्ध
147	YBW0609719	निर्वाचक का नाम : लक्ष्मण पिता का नाम: रामचंद्र गृह संख्या : 209 उम्र : 31 लिंग : पुरुष	फोटो उपलब्ध	148	YBW0609727	निर्वाचक का नाम : मीरा पति का नाम: लक्ष्मण गृह संख्या : 209 उम्र : 31 लिंग : महिला	फोटो उपलब्ध	149	YBW1640572	निर्वाचक का नाम : शांतीलाल नीनामा पिता का नाम: हरजी नीनामा गृह संख्या : 209 उम्र : 21 लिंग : पुरुष	फोटो उपलब्ध
150	YBW1634054	निर्वाचक का नाम : अनुराधा नीनामा पिता का नाम: लेमचांद गृह संख्या : 209 उम्र : 21 लिंग : महिला	फोटो उपलब्ध	151	LJC1535640	निर्वाचक का नाम : रकमा पिता का नाम: वागजी गृह संख्या : 210 उम्र : 63 लिंग : पुरुष	फोटो उपलब्ध	152	LJC1535632	निर्वाचक का नाम : सन्तु पति का नाम: रकमा गृह संख्या : 210 उम्र : 58 लिंग : महिला	फोटो उपलब्ध
153	YBW0848317	निर्वाचक का नाम : कान्ता पति का नाम: प्रकाश गृह संख्या : 210 उम्र : 30 लिंग : महिला	फोटो उपलब्ध	154	YBW0686261	निर्वाचक का नाम : प्रकाशचंद्र पिता का नाम: रकमा गृह संख्या : 210 उम्र : 30 लिंग : पुरुष	फोटो उपलब्ध	155	YBW0878306	निर्वाचक का नाम : रेखा पिता का नाम: रकमा गृह संख्या : 210 उम्र : 30 लिंग : महिला	फोटो उपलब्ध
156	YBW1663764	निर्वाचक का नाम : पन्शूराम नीनामा पिता का नाम: रक्खमा नीनामा गृह संख्या : 210 उम्र : 23 लिंग : पुरुष	फोटो उपलब्ध	157	YBW1663749	निर्वाचक का नाम : पूंजी कुमारी पति का नाम: पन्शूराम नीनामा गृह संख्या : 210 उम्र : 21 लिंग : महिला	फोटो उपलब्ध	158	LJC1770940	निर्वाचक का नाम : धारजी पिता का नाम: वागजी गृह संख्या : 211 उम्र : 58 लिंग : पुरुष	फोटो उपलब्ध
159	LJC1535657	निर्वाचक का नाम : अरीया पति का नाम: धारजी गृह संख्या : 211 उम्र : 46 लिंग : महिला	फोटो उपलब्ध	160	YBW1166644	निर्वाचक का नाम : लक्ष्मी पिता का नाम: धारजी गृह संख्या : 211 उम्र : 26 लिंग : महिला	फोटो उपलब्ध	161	LJC1535665	निर्वाचक का नाम : रतना पिता का नाम: वागजी गृह संख्या : 212 उम्र : 64 लिंग : पुरुष	फोटो उपलब्ध

162	YBW0878330	निर्वाचक का नाम : लाली पिता का नाम: रतन लाल गृह संख्या : 212 उम्र : 27 लिंग : महिला	फोटो उपलब्ध	163	RJ/16/130/532087	निर्वाचक का नाम : धीरजम पिता का नाम: दीपा गृह संख्या : 213 उम्र : 72 लिंग : पुरुष	फोटो उपलब्ध	164	RJ/16/130/532089	निर्वाचक का नाम : काली पिता का नाम: धीरजमल गृह संख्या : 213 उम्र : 70 लिंग : महिला	फोटो उपलब्ध
165	YBW0328385	निर्वाचक का नाम : राजु पिता का नाम: धीरजमल गृह संख्या : 213 उम्र : 35 लिंग : पुरुष	फोटो उपलब्ध	166	YBW0328393	निर्वाचक का नाम : पपुडी पिता का नाम: राजु गृह संख्या : 213 उम्र : 33 लिंग : महिला	फोटो उपलब्ध	167	YBW0609735	निर्वाचक का नाम : खातूराम पिता का नाम: धीरजमल गृह संख्या : 213 उम्र : 32 लिंग : पुरुष	फोटो उपलब्ध
168	YBW0609743	निर्वाचक का नाम : लक्ष्मी पिता का नाम: खातूराम गृह संख्या : 213 उम्र : 31 लिंग : महिला	फोटो उपलब्ध	169	YBW0878298	निर्वाचक का नाम : निर्मल पिता का नाम: धीरजमल गृह संख्या : 213 उम्र : 29 लिंग : पुरुष	फोटो उपलब्ध	170	YBW1197656	निर्वाचक का नाम : गेंदमल पिता का नाम: धीरजमल गृह संख्या : 213 उम्र : 27 लिंग : पुरुष	फोटो उपलब्ध
171	LJC1535681	निर्वाचक का नाम : मणि लाल पिता का नाम: वालीया गृह संख्या : 214 उम्र : 43 लिंग : पुरुष	फोटो उपलब्ध	172	LJC1535699	निर्वाचक का नाम : लीला पिता का नाम: मणिलाल गृह संख्या : 214 उम्र : 43 लिंग : महिला	फोटो उपलब्ध	173	YBW1652353	निर्वाचक का नाम : संगीता नीनामा पिता का नाम: भरत कुमार नीनामा गृह संख्या : 214 उम्र : 25 लिंग : महिला	फोटो उपलब्ध
174	YBW1652510	निर्वाचक का नाम : भरत कुमार नीनामा पिता का नाम: मणिलाल नीनामा गृह संख्या : 214 उम्र : 22 लिंग : पुरुष	फोटो उपलब्ध	175	LJC1535707	निर्वाचक का नाम : रामुडी पिता का नाम: भणिया गृह संख्या : 215 उम्र : 54 लिंग : पुरुष	फोटो उपलब्ध	176	RJ/16/130/531408	निर्वाचक का नाम : भाणीया पिता का नाम: वालीया गृह संख्या : 215 उम्र : 53 लिंग : पुरुष	फोटो उपलब्ध
177	RJ/16/130/531104	निर्वाचक का नाम : कुरी पिता का नाम: रकमा गृह संख्या : 216 उम्र : 87 लिंग : महिला	फोटो उपलब्ध	178	LJC1672021	निर्वाचक का नाम : सूरज पिता का नाम: रक मा गृह संख्या : 216 उम्र : 47 लिंग : पुरुष	फोटो उपलब्ध	179	LJC1535715	निर्वाचक का नाम : बदली पिता का नाम: सूरज गृह संख्या : 216 उम्र : 45 लिंग : महिला	फोटो उपलब्ध
180	LJC1770551	निर्वाचक का नाम : प्रकाश पिता का नाम: रकमा गृह संख्या : 216 उम्र : 42 लिंग : पुरुष	फोटो उपलब्ध	181	YBW0029066	निर्वाचक का नाम : नानी पिता का नाम: सूरजमल गृह संख्या : 216 उम्र : 41 लिंग : महिला	फोटो उपलब्ध	182	YBW0232736	निर्वाचक का नाम : रकमी पिता का नाम: प्रकाश गृह संख्या : 216 उम्र : 36 लिंग : महिला	फोटो उपलब्ध
183	RJ/16/130/532188	निर्वाचक का नाम : पासीया पिता का नाम: रकमा गृह संख्या : 217 उम्र : 60 लिंग : पुरुष	फोटो उपलब्ध	184	YBW0609750	निर्वाचक का नाम : गुडिया पिता का नाम: पासिया गृह संख्या : 217 उम्र : 31 लिंग : पुरुष	फोटो उपलब्ध	185	YBW0609768	निर्वाचक का नाम : लसी पिता का नाम: गुडिया गृह संख्या : 217 उम्र : 31 लिंग : महिला	फोटो उपलब्ध
186	YBW1223379	निर्वाचक का नाम : पूलकी पिता का नाम: धनजी गृह संख्या : 217 उम्र : 26 लिंग : महिला	फोटो उपलब्ध	187	RJ/16/130/531394	निर्वाचक का नाम : तोलीया पिता का नाम: कुशाला गृह संख्या : 218 उम्र : 64 लिंग : पुरुष	फोटो उपलब्ध	188	YBW1339332	निर्वाचक का नाम : प्रभु लाल पिता का नाम: कुशाला गृह संख्या : 218 उम्र : 48 लिंग : पुरुष	फोटो उपलब्ध
189	YBW0609776	निर्वाचक का नाम : केशिया पिता का नाम: तोलिया गृह संख्या : 218 उम्र : 31 लिंग : पुरुष	फोटो उपलब्ध	190	YBW0609784	निर्वाचक का नाम : हुकली पिता का नाम: केशिया गृह संख्या : 218 उम्र : 31 लिंग : महिला	फोटो उपलब्ध	191	RJ/16/130/532337	निर्वाचक का नाम : लसुडी पिता का नाम: भेरू गृह संख्या : 219 उम्र : 64 लिंग : महिला	फोटो उपलब्ध

192	LJC1672039	निर्वाचक का नाम : आलु राम पिता का नाम: भेरा गृह संख्या : 219 उम्र : 44 लिंग : पुरुष	फोटो उपलब्ध	193	LJC1535723	निर्वाचक का नाम : जीवली पति का नाम: आलुराम गृह संख्या : 219 उम्र : 42 लिंग : महिला	फोटो उपलब्ध	194	YBW0029058	निर्वाचक का नाम : हरदु पिता का नाम: भेरा गृह संख्या : 219 उम्र : 36 लिंग : पुरुष	फोटो उपलब्ध
195	YBW0029041	निर्वाचक का नाम : तुलसी पति का नाम: हरदु गृह संख्या : 219 उम्र : 35 लिंग : महिला	फोटो उपलब्ध	196	YBW0609792	निर्वाचक का नाम : जीवतराम पिता का नाम: भेरिया गृह संख्या : 219 उम्र : 32 लिंग : पुरुष	फोटो उपलब्ध	197	YBW0609800	निर्वाचक का नाम : गेंदी पति का नाम: जीवतराम गृह संख्या : 219 उम्र : 31 लिंग : महिला	फोटो उपलब्ध
198	YBW0818872	निर्वाचक का नाम : शंकर लाल पिता का नाम: मेरिया गृह संख्या : 219 उम्र : 29 लिंग : पुरुष	फोटो उपलब्ध	199	YBW0848325	निर्वाचक का नाम : काली पति का नाम: शंकर गृह संख्या : 219 उम्र : 28 लिंग : महिला	फोटो उपलब्ध	200	RJ/16/130/532331	निर्वाचक का नाम : जीवणी पति का नाम: हेरीया गृह संख्या : 220 उम्र : 77 लिंग : महिला	फोटो उपलब्ध
201	YBW0328443	निर्वाचक का नाम : बापुलाल पिता का नाम: हरिया गृह संख्या : 220 उम्र : 34 लिंग : पुरुष	फोटो उपलब्ध	202	YBW0328435	निर्वाचक का नाम : गुडडी पति का नाम: बापुलाल गृह संख्या : 220 उम्र : 33 लिंग : महिला	फोटो उपलब्ध	203	RJ/16/130/531483	निर्वाचक का नाम : मेहता पति का नाम: गोतम गृह संख्या : 221 उम्र : 77 लिंग : महिला	फोटो उपलब्ध
204	RJ/16/130/532054	निर्वाचक का नाम : सुरज पिता का नाम: गोतम गृह संख्या : 221 उम्र : 54 लिंग : पुरुष	फोटो उपलब्ध	205	RJ/16/130/531547	निर्वाचक का नाम : नर्बदा पति का नाम: सुरज गृह संख्या : 221 उम्र : 53 लिंग : महिला	फोटो उपलब्ध	206	YBW1631654	निर्वाचक का नाम : मनीषा नीनामा पति का नाम: नागजी नीनामा गृह संख्या : 221 उम्र : 24 लिंग : महिला	फोटो उपलब्ध
207	YBW1664234	निर्वाचक का नाम : माया नीनामा पति का नाम: वालजी नीनामा गृह संख्या : 221 उम्र : 24 लिंग : महिला	फोटो उपलब्ध	208	YBW1664226	निर्वाचक का नाम : वालजी नीनामा पिता का नाम: सूरजमल नीनामा गृह संख्या : 221 उम्र : 21 लिंग : पुरुष	फोटो उपलब्ध	209	LJC1898808	निर्वाचक का नाम : धारजी पिता का नाम: गोतम गृह संख्या : 222 उम्र : 62 लिंग : पुरुष	फोटो उपलब्ध
210	RJ/16/130/531484	निर्वाचक का नाम : लीला पति का नाम: धारजी गृह संख्या : 222 उम्र : 60 लिंग : महिला	फोटो उपलब्ध	211	YBW0328476	निर्वाचक का नाम : प्रकाश पिता का नाम: धारजी गृह संख्या : 222 उम्र : 34 लिंग : पुरुष	फोटो उपलब्ध	212	YBW0328450	निर्वाचक का नाम : शारदा पति का नाम: प्रकाश गृह संख्या : 222 उम्र : 33 लिंग : महिला	फोटो उपलब्ध
213	RJ/16/162/532329	निर्वाचक का नाम : बदीया पिता का नाम: ऊँकार गृह संख्या : 223 उम्र : 59 लिंग : पुरुष	फोटो उपलब्ध	214	RJ/16/130/531624	निर्वाचक का नाम : मोहनी पति का नाम: बदीया गृह संख्या : 223 उम्र : 57 लिंग : महिला	फोटो उपलब्ध	215	YBW0878355	निर्वाचक का नाम : सुराली पिता का नाम: कालुराम गृह संख्या : 223 उम्र : 30 लिंग : महिला	फोटो उपलब्ध
216	YBW0878348	निर्वाचक का नाम : कालुराम पिता का नाम: बडिया गृह संख्या : 223 उम्र : 28 लिंग : पुरुष	फोटो उपलब्ध	217	YBW1663723	निर्वाचक का नाम : नानूराम दिंडोर पिता का नाम: बडिया दिंडोर गृह संख्या : 223 उम्र : 22 लिंग : पुरुष	फोटो उपलब्ध	218	RJ/16/130/531197	निर्वाचक का नाम : गवरी पति का नाम: राम लाल गृह संख्या : 224 उम्र : 102 लिंग : महिला	फोटो उपलब्ध
219	LJC1535749	निर्वाचक का नाम : प्रभू पिता का नाम: राम लाल गृह संख्या : 224 उम्र : 53 लिंग : पुरुष	फोटो उपलब्ध	220	YBW0042358	निर्वाचक का नाम : टमुडी पति का नाम: प्रभू गृह संख्या : 224 उम्र : 44 लिंग : महिला	फोटो उपलब्ध	221	YBW0013599	निर्वाचक का नाम : नरेन्द्र पिता का नाम: रामलाल गृह संख्या : 224 उम्र : 43 लिंग : पुरुष	फोटो उपलब्ध

222	YBW0818880	निर्वाचक का नाम : ज्योति पति का नाम: नरेन्द्र गृह संख्या : 224 उम्र : 32 लिंग : महिला	फोटो उपलब्ध	223	LJC1770700	निर्वाचक का नाम : मंगला पिता का नाम: जीवा गृह संख्या : 225 उम्र : 69 लिंग : पुरुष	फोटो उपलब्ध	224	RJ/16/130/532429	निर्वाचक का नाम : शकु पति का नाम: मंगला गृह संख्या : 225 उम्र : 66 लिंग : महिला	फोटो उपलब्ध
225	YBW1166289	निर्वाचक का नाम : मीरा पति का नाम: देवीलाल गृह संख्या : 225 उम्र : 39 लिंग : महिला	फोटो उपलब्ध	226	LJC2022556	निर्वाचक का नाम : देवीलाल पिता का नाम: मंगला गृह संख्या : 225 उम्र : 37 लिंग : पुरुष	फोटो उपलब्ध	227	YBW0262972	निर्वाचक का नाम : बहादुरसिंह पिता का नाम: मंगला गृह संख्या : 225 उम्र : 34 लिंग : पुरुष	फोटो उपलब्ध
# 228	YBW0609818	निर्वाचक का नाम : पिंगणा पति का नाम: बहादुर गृह संख्या : 225 उम्र : 31 लिंग : महिला	फोटो उपलब्ध	229	YBW1776939	निर्वाचक का नाम : गणेशलाल नीनामा पिता का नाम: मंगला नीनामा गृह संख्या : 225 उम्र : 23 लिंग : पुरुष	फोटो उपलब्ध	230	YBW1776947	निर्वाचक का नाम : गागा नीनामा पति का नाम: गणेश लाल नीनामा गृह संख्या : 225 उम्र : 23 लिंग : महिला	फोटो उपलब्ध
231	RJ/16/130/532075	निर्वाचक का नाम : रमेश पिता का नाम: जीवा गृह संख्या : 226 उम्र : 58 लिंग : पुरुष	फोटो उपलब्ध	232	RJ/16/130/532286	निर्वाचक का नाम : कन्ता पति का नाम: रमेश गृह संख्या : 226 उम्र : 56 लिंग : महिला	फोटो उपलब्ध	233	YBW1244672	निर्वाचक का नाम : मुकेश पिता का नाम: रमेश गृह संख्या : 226 उम्र : 29 लिंग : पुरुष	फोटो उपलब्ध
234	YBW2020550	निर्वाचक का नाम : अंगुर बाला मीना मीना पति का नाम: मुकेश कुमार निनामा गृह संख्या : 226 उम्र : 29 लिंग : महिला	फोटो उपलब्ध	235	YBW1777994	निर्वाचक का नाम : पुली कुमारी पिता का नाम: रमेशचंद्र नीनामा गृह संख्या : 226 उम्र : 22 लिंग : महिला	फोटो उपलब्ध	236	YBW1797687	निर्वाचक का नाम : सुनील नीनामा पिता का नाम: रमेश नीनामा नीनामा गृह संख्या : 226 उम्र : 21 लिंग : पुरुष	फोटो उपलब्ध
237	LJC1535764	निर्वाचक का नाम : धुलकी पति का नाम: लक्ष्मण गृह संख्या : 227 उम्र : 67 लिंग : महिला	फोटो उपलब्ध	238	RJ/16/130/532040	निर्वाचक का नाम : अमरा पति का नाम: कानु गृह संख्या : 227 उम्र : 60 लिंग : पुरुष	फोटो उपलब्ध	239	LJC1771096	निर्वाचक का नाम : शम्भूलाल पिता का नाम: कचरू गृह संख्या : 228 उम्र : 64 लिंग : पुरुष	फोटो उपलब्ध
240	RJ/16/130/532012	निर्वाचक का नाम : पूसकी पति का नाम: शम्भूलाल गृह संख्या : 228 उम्र : 60 लिंग : महिला	फोटो उपलब्ध	241	YBW0262980	निर्वाचक का नाम : प्रकाश पिता का नाम: शम्भूलाल गृह संख्या : 228 उम्र : 34 लिंग : पुरुष	फोटो उपलब्ध	242	YBW0537282	निर्वाचक का नाम : आशा पति का नाम: प्रकाश गृह संख्या : 228 उम्र : 32 लिंग : महिला	फोटो उपलब्ध
243	RJ/16/130/531200	निर्वाचक का नाम : कमला पति का नाम: रावजी गृह संख्या : 229 उम्र : 72 लिंग : महिला	फोटो उपलब्ध	244	YBW0013466	निर्वाचक का नाम : गटुलाल पिता का नाम: रावजी गृह संख्या : 229 उम्र : 42 लिंग : पुरुष	फोटो उपलब्ध	245	YBW0990549	निर्वाचक का नाम : जीवा पति का नाम: गटुलाल गृह संख्या : 229 उम्र : 31 लिंग : महिला	फोटो उपलब्ध
246	LJC1672047	निर्वाचक का नाम : सवली पति का नाम: मालीया गृह संख्या : 230 उम्र : 82 लिंग : महिला	फोटो उपलब्ध	247	RJ/16/130/532072	निर्वाचक का नाम : पासुराम पिता का नाम: मालीया गृह संख्या : 230 उम्र : 54 लिंग : पुरुष	फोटो उपलब्ध	248	YBW0286864	निर्वाचक का नाम : जीवली पति का नाम: पासुराम गृह संख्या : 230 उम्र : 43 लिंग : महिला	फोटो उपलब्ध
249	YBW0990572	निर्वाचक का नाम : धनजी पिता का नाम: पासिया गृह संख्या : 230 उम्र : 27 लिंग : पुरुष	फोटो उपलब्ध	250	RJ/16/130/532055	निर्वाचक का नाम : ऊँकार पिता का नाम: मलीया गृह संख्या : 231 उम्र : 64 लिंग : पुरुष	फोटो उपलब्ध	251	LJC1272749	निर्वाचक का नाम : झमकु पति का नाम: ऊँकार गृह संख्या : 231 उम्र : 60 लिंग : महिला	फोटो उपलब्ध

252	YBW0609842	निर्वाचक का नाम : कैलाश पिता का नाम: उंकार गृह संख्या : 231 उम्र : 31 लिंग : पुरुष	फोटो उपलब्ध	253	YBW0609859	निर्वाचक का नाम : गंगा पति का नाम: कैलाश गृह संख्या : 231 उम्र : 31 लिंग : महिला	फोटो उपलब्ध	254	RJ/16/130/532207	निर्वाचक का नाम : गोबा पिता का नाम: दीपा गृह संख्या : 232 उम्र : 69 लिंग : पुरुष	फोटो उपलब्ध
255	RJ/16/130/532355	निर्वाचक का नाम : कमला पति का नाम: गोबा गृह संख्या : 232 उम्र : 67 लिंग : महिला	फोटो उपलब्ध	256	YBW0167049	निर्वाचक का नाम : भैरूलाल पिता का नाम: गोबा गृह संख्या : 232 उम्र : 35 लिंग : पुरुष	फोटो उपलब्ध	257	YBW0167056	निर्वाचक का नाम : काली पति का नाम: भैरूलाल गृह संख्या : 232 उम्र : 34 लिंग : महिला	फोटो उपलब्ध
258	YBW0609867	निर्वाचक का नाम : रूपलाल पिता का नाम: गोबा गृह संख्या : 232 उम्र : 33 लिंग : पुरुष	फोटो उपलब्ध	259	RJ/16/130/531430	निर्वाचक का नाम : हिन्दु पिता का नाम: हमीरा गृह संख्या : 233 उम्र : 84 लिंग : पुरुष	फोटो उपलब्ध	260	LJC1535780	निर्वाचक का नाम : शकू पति का नाम: हिन्दु गृह संख्या : 233 उम्र : 82 लिंग : महिला	फोटो उपलब्ध
261	LJC1535798	निर्वाचक का नाम : पवन पिता का नाम: हिन्दू गृह संख्या : 233 उम्र : 42 लिंग : पुरुष	फोटो उपलब्ध	262	YBW1166685	निर्वाचक का नाम : चम्पा पति का नाम: पवन गृह संख्या : 233 उम्र : 38 लिंग : महिला	फोटो उपलब्ध	263	YBW0990580	निर्वाचक का नाम : सावरिया पिता का नाम: हिन्दू गृह संख्या : 233 उम्र : 29 लिंग : पुरुष	फोटो उपलब्ध
264	YBW1977438	निर्वाचक का नाम : मुकेश निनामा पिता का नाम: हिंदू निनामा गृह संख्या : 233 उम्र : 23 लिंग : पुरुष	फोटो उपलब्ध	265	RJ/16/130/531535	निर्वाचक का नाम : हरजी पिता का नाम: देसीया गृह संख्या : 234 उम्र : 73 लिंग : पुरुष	फोटो उपलब्ध	266	RJ/16/130/531545	निर्वाचक का नाम : इरजी पति का नाम: हरजी गृह संख्या : 234 उम्र : 68 लिंग : महिला	फोटो उपलब्ध
267	LJC1535806	निर्वाचक का नाम : शंकर पिता का नाम: हरजी गृह संख्या : 234 उम्र : 43 लिंग : पुरुष	फोटो उपलब्ध	268	LJC1535814	निर्वाचक का नाम : मन्सू पति का नाम: शंकर गृह संख्या : 234 उम्र : 42 लिंग : महिला	फोटो उपलब्ध	269	YBW0029033	निर्वाचक का नाम : हलिया पिता का नाम: हरजी गृह संख्या : 234 उम्र : 35 लिंग : पुरुष	फोटो उपलब्ध
270	YBW0328484	निर्वाचक का नाम : कमला पति का नाम: हलिया गृह संख्या : 234 उम्र : 33 लिंग : महिला	फोटो उपलब्ध	271	YBW0990606	निर्वाचक का नाम : खातुराम पिता का नाम: हरजी गृह संख्या : 234 उम्र : 28 लिंग : पुरुष	फोटो उपलब्ध	272	RJ/16/130/531452	निर्वाचक का नाम : रंगजी पति का नाम: मार्नेग गृह संख्या : 235 उम्र : 74 लिंग : महिला	फोटो उपलब्ध
273	YBW1631605	निर्वाचक का नाम : सीमा नीनामा पति का नाम: रंगजी नीनामा गृह संख्या : 235 उम्र : 44 लिंग : महिला	फोटो उपलब्ध	274	RJ/16/130/532438	निर्वाचक का नाम : रतना पिता का नाम: मार्नेग गृह संख्या : 236 उम्र : 59 लिंग : पुरुष	फोटो उपलब्ध	275	RJ/16/130/532163	निर्वाचक का नाम : नाथु पिता का नाम: मार्नेग गृह संख्या : 236 उम्र : 54 लिंग : पुरुष	फोटो उपलब्ध
276	LJC1535822	निर्वाचक का नाम : लाडुडी पति का नाम: रतना गृह संख्या : 236 उम्र : 50 लिंग : महिला	फोटो उपलब्ध	277	YBW0029025	निर्वाचक का नाम : शकू पति का नाम: नाथू गृह संख्या : 236 उम्र : 35 लिंग : महिला	फोटो उपलब्ध	278	RJ/16/130/532041	निर्वाचक का नाम : मंगजी पिता का नाम: भोगला गृह संख्या : 237 उम्र : 74 लिंग : पुरुष	फोटो उपलब्ध
279	RJ/16/130/532058	निर्वाचक का नाम : वेस्ती पति का नाम: मंगजी गृह संख्या : 237 उम्र : 70 लिंग : महिला	फोटो उपलब्ध	280	LJC1535830	निर्वाचक का नाम : जगला पिता का नाम: मंगजी गृह संख्या : 237 उम्र : 43 लिंग : पुरुष	फोटो उपलब्ध	281	LJC1535855	निर्वाचक का नाम : धुलचन्द्र पिता का नाम: मंगजी गृह संख्या : 237 उम्र : 42 लिंग : पुरुष	फोटो उपलब्ध

282	YBW0167072	निर्वाचक का नाम : सतुरी पति का नाम: घूचन्द्र गृह संख्या : 237 उम्र : 39 लिंग : महिला	फोटो उपलब्ध	283	YBW1663731	निर्वाचक का नाम : उषा नीनामा पति का नाम: जगला नीनामा गृह संख्या : 237 उम्र : 34 लिंग : महिला	फोटो उपलब्ध	284	YBW1916105	निर्वाचक का नाम : सीमा निनामा पति का नाम: पपुलाल नीनामा निनामा गृह संख्या : 237 उम्र : 26 लिंग : महिला	फोटो उपलब्ध
285	YBW1799626	निर्वाचक का नाम : कला नीनामा पति का नाम: जीतमल नीनामा गृह संख्या : 237 उम्र : 25 लिंग : महिला	फोटो उपलब्ध	286	YBW1799568	निर्वाचक का नाम : जीतमल नीनामा पिता का नाम: जगला नीनामा गृह संख्या : 237 उम्र : 21 लिंग : पुरुष	फोटो उपलब्ध	287	YBW1387562	निर्वाचक का नाम : नातू पिता का नाम: वागजी गृह संख्या : 238 उम्र : 56 लिंग : पुरुष	फोटो उपलब्ध
288	RJ/16/130/531372	निर्वाचक का नाम : खेमा पिता का नाम: वागजी गृह संख्या : 238 उम्र : 54 लिंग : पुरुष	फोटो उपलब्ध	289	LJC1535871	निर्वाचक का नाम : लालू पिता का नाम: वागजी गृह संख्या : 238 उम्र : 42 लिंग : पुरुष	फोटो उपलब्ध	290	YBW0609891	निर्वाचक का नाम : किरपा पति का नाम: लालूराम गृह संख्या : 238 उम्र : 38 लिंग : महिला	फोटो उपलब्ध
291	YBW1135508	निर्वाचक का नाम : कला पति का नाम: नाधु गृह संख्या : 238 उम्र : 38 लिंग : महिला	फोटो उपलब्ध	292	YBW0029017	निर्वाचक का नाम : सविता पति का नाम: खेमा गृह संख्या : 238 उम्र : 37 लिंग : महिला	फोटो उपलब्ध	293	YBW0263012	निर्वाचक का नाम : ईकरी पति का नाम: लालु गृह संख्या : 238 उम्र : 37 लिंग : महिला	फोटो उपलब्ध
294	RJ/16/130/531316	निर्वाचक का नाम : बबली पति का नाम: रावजी गृह संख्या : 239 उम्र : 77 लिंग : महिला	फोटो उपलब्ध	295	LJC1535905	निर्वाचक का नाम : जोदी पति का नाम: रावजी गृह संख्या : 239 उम्र : 69 लिंग : महिला	फोटो उपलब्ध	296	LJC1535889	निर्वाचक का नाम : रमेश पिता का नाम: रावजी गृह संख्या : 239 उम्र : 64 लिंग : पुरुष	फोटो उपलब्ध
297	LJC1535897	निर्वाचक का नाम : रमीला पति का नाम: रमेश गृह संख्या : 239 उम्र : 62 लिंग : महिला	फोटो उपलब्ध	298	RJ/16/130/531313	निर्वाचक का नाम : विद्या पति का नाम: रमेश गृह संख्या : 239 उम्र : 60 लिंग : महिला	फोटो उपलब्ध	299	LJC1535913	निर्वाचक का नाम : नगजी पिता का नाम: रावजी गृह संख्या : 239 उम्र : 45 लिंग : पुरुष	फोटो उपलब्ध
300	LJC1535921	निर्वाचक का नाम : गुलाब पति का नाम: नगजी गृह संख्या : 239 उम्र : 44 लिंग : महिला	फोटो उपलब्ध	301	YBW0686287	निर्वाचक का नाम : कैलाशचंद्र पिता का नाम: रमेशचंद्र गृह संख्या : 239 उम्र : 30 लिंग : पुरुष	फोटो उपलब्ध	302	YBW0686295	निर्वाचक का नाम : गोविन्दा पति का नाम: कैलाशचंद्र गृह संख्या : 239 उम्र : 30 लिंग : महिला	फोटो उपलब्ध
303	LJC1672054	निर्वाचक का नाम : कचरू पिता का नाम: कालू गृह संख्या : 240 उम्र : 50 लिंग : पुरुष	फोटो उपलब्ध	304	LJC1672062	निर्वाचक का नाम : जीवली पति का नाम: कचरू गृह संख्या : 240 उम्र : 49 लिंग : महिला	फोटो उपलब्ध	305	YBW1205590	निर्वाचक का नाम : झमकू पति का नाम: नागजी गृह संख्या : 241 उम्र : 85 लिंग : महिला	फोटो उपलब्ध
306	RJ/16/130/532383	निर्वाचक का नाम : मोती पति का नाम: गांगजी गृह संख्या : 241 उम्र : 72 लिंग : महिला	फोटो उपलब्ध	307	YBW0818898	निर्वाचक का नाम : हुरजी पिता का नाम: गंगाराम गृह संख्या : 241 उम्र : 29 लिंग : पुरुष	फोटो उपलब्ध	308	YBW0818906	निर्वाचक का नाम : गुड़ी पति का नाम: हुरजी गृह संख्या : 241 उम्र : 29 लिंग : महिला	फोटो उपलब्ध
309	YBW0990622	निर्वाचक का नाम : डेलिया पिता का नाम: गंगाराम गृह संख्या : 241 उम्र : 27 लिंग : पुरुष	फोटो उपलब्ध	310	YBW1774306	निर्वाचक का नाम : राधा नीनामा पति का नाम: डेलिया नीनामा गृह संख्या : 241 उम्र : 27 लिंग : महिला	फोटो उपलब्ध	311	YBW1223346	निर्वाचक का नाम : केसरीमल पिता का नाम: गंगाराम गृह संख्या : 241 उम्र : 26 लिंग : पुरुष	फोटो उपलब्ध

312	YBW1774777	निर्वाचक का नाम : शर्मिला नीनामा पति का नाम: केसरीमल नीनामा गृह संख्या : 241 उम्र : 23 लिंग : महिला	फोटो उपलब्ध	313	RJ/16/130/531441	निर्वाचक का नाम : मोतीया पिता का नाम: चोकला गृह संख्या : 242 उम्र : 84 लिंग : पुरुष	फोटो उपलब्ध	314	LJC1535970	निर्वाचक का नाम : रकमा पिता का नाम: मोतीया गृह संख्या : 242 उम्र : 41 लिंग : पुरुष	फोटो उपलब्ध
315	YBW0609909	निर्वाचक का नाम : प्रकाश पिता का नाम: मोतिया गृह संख्या : 242 उम्र : 33 लिंग : पुरुष	फोटो उपलब्ध	316	YBW0609917	निर्वाचक का नाम : दिनेश पिता का नाम: मोतिया गृह संख्या : 242 उम्र : 32 लिंग : पुरुष	फोटो उपलब्ध	317	YBW0767699	निर्वाचक का नाम : केसर पति का नाम: रकमा गृह संख्या : 242 उम्र : 31 लिंग : महिला	फोटो उपलब्ध
318	YBW1777150	निर्वाचक का नाम : कलावंती नीनामा पति का नाम: दिनेश नीनामा गृह संख्या : 242 उम्र : 25 लिंग : महिला	फोटो उपलब्ध	319	RJ/16/130/532112	निर्वाचक का नाम : गलाब पति का नाम: देवजी गृह संख्या : 243 उम्र : 92 लिंग : महिला	फोटो उपलब्ध	320	RJ/16/130/532073	निर्वाचक का नाम : हवला पिता का नाम: देवजी गृह संख्या : 243 उम्र : 52 लिंग : पुरुष	फोटो उपलब्ध
321	LJC1535996	निर्वाचक का नाम : हकरीया पिता का नाम: देवजी गृह संख्या : 243 उम्र : 44 लिंग : पुरुष	फोटो उपलब्ध	322	LJC1536002	निर्वाचक का नाम : जीवणी पति का नाम: हकरीया गृह संख्या : 243 उम्र : 43 लिंग : महिला	फोटो उपलब्ध	323	RJ/16/130/532044	निर्वाचक का नाम : कानु पिता का नाम: नवला गृह संख्या : 244 उम्र : 64 लिंग : पुरुष	फोटो उपलब्ध
324	RJ/16/130/532113	निर्वाचक का नाम : सेजन पति का नाम: कानु गृह संख्या : 244 उम्र : 62 लिंग : महिला	फोटो उपलब्ध	325	YBW1631795	निर्वाचक का नाम : संगिया नीनामा पिता का नाम: कन्हैया नीनामा गृह संख्या : 244 उम्र : 25 लिंग : पुरुष	फोटो उपलब्ध	326	RJ/16/130/532265	निर्वाचक का नाम : वेस्ता पिता का नाम: कालीया गृह संख्या : 245 उम्र : 74 लिंग : पुरुष	फोटो उपलब्ध
327	RJ/16/130/532336	निर्वाचक का नाम : सुरता पति का नाम: वेस्ता गृह संख्या : 245 उम्र : 72 लिंग : महिला	फोटो उपलब्ध	328	YBW0167080	निर्वाचक का नाम : गदूलाल पिता का नाम: वेस्ता गृह संख्या : 245 उम्र : 36 लिंग : पुरुष	फोटो उपलब्ध	329	YBW0167098	निर्वाचक का नाम : इन्दिरा पति का नाम: गदूलाल गृह संख्या : 245 उम्र : 35 लिंग : महिला	फोटो उपलब्ध
330	YBW1489947	निर्वाचक का नाम : रेखा पति का नाम: कल्याण गृह संख्या : 245 उम्र : 30 लिंग : महिला	फोटो उपलब्ध	331	YBW0990655	निर्वाचक का नाम : कल्याण पिता का नाम: वेस्ता गृह संख्या : 245 उम्र : 29 लिंग : पुरुष	फोटो उपलब्ध	332	RJ/16/130/532297	निर्वाचक का नाम : मरीया पति का नाम: कालीया गृह संख्या : 246 उम्र : 104 लिंग : महिला	फोटो उपलब्ध
333	RJ/16/130/532210	निर्वाचक का नाम : धनजी पिता का नाम: कालीया गृह संख्या : 246 उम्र : 74 लिंग : पुरुष	फोटो उपलब्ध	334	YBW1312347	निर्वाचक का नाम : केसर पति का नाम: धनजी गृह संख्या : 246 उम्र : 72 लिंग : महिला	फोटो उपलब्ध	335	RJ/16/130/531508	निर्वाचक का नाम : काउडी पति का नाम: नाकू गृह संख्या : 247 उम्र : 82 लिंग : महिला	फोटो उपलब्ध
336	RJ/16/130/531638	निर्वाचक का नाम : मनजी पिता का नाम: नाकू गृह संख्या : 248 उम्र : 64 लिंग : पुरुष	फोटो उपलब्ध	337	RJ/16/130/532280	निर्वाचक का नाम : मेरकी पति का नाम: मनजी गृह संख्या : 248 उम्र : 62 लिंग : महिला	फोटो उपलब्ध	338	YBW0878371	निर्वाचक का नाम : मोकसीलाल पिता का नाम: मनजी गृह संख्या : 248 उम्र : 27 लिंग : महिला	फोटो उपलब्ध
339	YBW0878389	निर्वाचक का नाम : समिता पिता का नाम: मोकसीलाल गृह संख्या : 248 उम्र : 27 लिंग : पुरुष	फोटो उपलब्ध	340	LJC1536036	निर्वाचक का नाम : रमजू पति का नाम: नाकू गृह संख्या : 249 उम्र : 44 लिंग : महिला	फोटो उपलब्ध	341	LJC1536044	निर्वाचक का नाम : गोतीया पिता का नाम: नाकू गृह संख्या : 250 उम्र : 53 लिंग : पुरुष	फोटो उपलब्ध

342	LJC1898949	निर्वाचक का नाम : कमला पति का नाम: गौतम गृह संख्या : 250 उम्र : 44 लिंग : महिला	फोटो उपलब्ध	343	YBW1708197	निर्वाचक का नाम : हरीश दिंडोर पिता का नाम: गौतम दिंडोर गृह संख्या : 250 उम्र : 23 लिंग : पुरुष	फोटो उपलब्ध	344	YBW1776806	निर्वाचक का नाम : संजू दिंडोर पति का नाम: हरीश दिंडोर गृह संख्या : 250 उम्र : 20 लिंग : महिला	फोटो उपलब्ध
345	RJ/16/130/531534	निर्वाचक का नाम : रमण पिता का नाम: लालजी गृह संख्या : 251 उम्र : 64 लिंग : पुरुष	फोटो उपलब्ध	346	RJ/16/130/531210	निर्वाचक का नाम : मणकी पति का नाम: रमण गृह संख्या : 251 उम्र : 61 लिंग : महिला	फोटो उपलब्ध	347	YBW1387570	निर्वाचक का नाम : कमलेश पिता का नाम: रमण गृह संख्या : 251 उम्र : 29 लिंग : पुरुष	फोटो उपलब्ध
348	YBW1489996	निर्वाचक का नाम : सनू पति का नाम: कमलेश गृह संख्या : 251 उम्र : 28 लिंग : महिला	फोटो उपलब्ध	349	YBW1749092	निर्वाचक का नाम : मनीष भोई पिता का नाम: रमण भोई गृह संख्या : 251 उम्र : 25 लिंग : पुरुष	फोटो उपलब्ध	350	YBW1776814	निर्वाचक का नाम : मोती भोई पति का नाम: मनीष भोई गृह संख्या : 251 उम्र : 20 लिंग : महिला	फोटो उपलब्ध
351	RJ/16/130/532085	निर्वाचक का नाम : रामा पिता का नाम: लालजी गृह संख्या : 252 उम्र : 74 लिंग : पुरुष	फोटो उपलब्ध	352	RJ/16/130/531641	निर्वाचक का नाम : हन्ती पति का नाम: रामा गृह संख्या : 252 उम्र : 72 लिंग : महिला	फोटो उपलब्ध	353	YBW0013631	निर्वाचक का नाम : मगनलाल पिता का नाम: रामा गृह संख्या : 252 उम्र : 43 लिंग : पुरुष	फोटो उपलब्ध
354	YBW0042408	निर्वाचक का नाम : शारदा पति का नाम: मगनलाल गृह संख्या : 252 उम्र : 42 लिंग : महिला	फोटो उपलब्ध	355	YBW0263020	निर्वाचक का नाम : गणेशलाल पिता का नाम: रामा गृह संख्या : 252 उम्र : 36 लिंग : पुरुष	फोटो उपलब्ध	356	YBW0263038	निर्वाचक का नाम : रेखा पति का नाम: गणेशलाल गृह संख्या : 252 उम्र : 34 लिंग : महिला	फोटो उपलब्ध
357	YBW1797604	निर्वाचक का नाम : अनिल बोही पिता का नाम: मगन भोई गृह संख्या : 252 उम्र : 27 लिंग : पुरुष	फोटो उपलब्ध	358	LJC1536069	निर्वाचक का नाम : गंगा पति का नाम: कुबेर गृह संख्या : 253 उम्र : 79 लिंग : महिला	फोटो उपलब्ध	359	LJC1272764	निर्वाचक का नाम : नातू पिता का नाम: कुबेर गृह संख्या : 253 उम्र : 53 लिंग : पुरुष	फोटो उपलब्ध
360	LJC1536077	निर्वाचक का नाम : कमला पति का नाम: नातू गृह संख्या : 253 उम्र : 47 लिंग : महिला	फोटो उपलब्ध	361	LJC1536085	निर्वाचक का नाम : गोरधन पिता का नाम: कुबेर गृह संख्या : 253 उम्र : 43 लिंग : पुरुष	फोटो उपलब्ध	362	LJC1536093	निर्वाचक का नाम : दरिया पति का नाम: गोरधन गृह संख्या : 253 उम्र : 42 लिंग : महिला	फोटो उपलब्ध
363	LJC1898907	निर्वाचक का नाम : शानितलाल पिता का नाम: कुबेर गृह संख्या : 253 उम्र : 42 लिंग : पुरुष	फोटो उपलब्ध	364	YBW0686303	निर्वाचक का नाम : रीना पति का नाम: शांतीलाल गृह संख्या : 253 उम्र : 32 लिंग : महिला	फोटो उपलब्ध	365	YBW1202290	निर्वाचक का नाम : रायचंद पिता का नाम: नथू गृह संख्या : 253 उम्र : 27 लिंग : पुरुष	फोटो उपलब्ध
366	YBW1640325	निर्वाचक का नाम : अनिता भोई पति का नाम: रायचंद भोई गृह संख्या : 253 उम्र : 23 लिंग : महिला	फोटो उपलब्ध	367	YBW1674365	निर्वाचक का नाम : दिलीप भोई पिता का नाम: नथू भोई गृह संख्या : 253 उम्र : 21 लिंग : पुरुष	फोटो उपलब्ध	368	YBW1777028	निर्वाचक का नाम : मनीषा भोई पति का नाम: दिलीप भोई गृह संख्या : 253 उम्र : 20 लिंग : महिला	फोटो उपलब्ध
369	RJ/16/130/531222	निर्वाचक का नाम : नागर पति का नाम: मोहन गृह संख्या : 254 उम्र : 54 लिंग : महिला	फोटो उपलब्ध	370	YBW1664325	निर्वाचक का नाम : सुनीता भोई पति का नाम: अनिल बोही गृह संख्या : 254 उम्र : 28 लिंग : महिला	फोटो उपलब्ध	371	YBW1664341	निर्वाचक का नाम : अनिल भोई पिता का नाम: मोहन बोही गृह संख्या : 254 उम्र : 28 लिंग : पुरुष	फोटो उपलब्ध

372	YBW1841303	निर्वाचक का नाम : सुनील बोही पिता का नाम: मोहन बोही गृह संख्या : 254 उम्र : 23 लिंग : पुरुष	फोटो उपलब्ध	373	RJ/16/130/532064	निर्वाचक का नाम : रमेश पिता का नाम: लालजी गृह संख्या : 255 उम्र : 63 लिंग : पुरुष	फोटो उपलब्ध	374	LJC1536101	निर्वाचक का नाम : मणी पति का नाम: रमेश गृह संख्या : 255 उम्र : 61 लिंग : महिला	फोटो उपलब्ध
375	YBW0686329	निर्वाचक का नाम : उमेशचंद्र पिता का नाम: रमेशचंद्र गृह संख्या : 255 उम्र : 30 लिंग : पुरुष	फोटो उपलब्ध	376	YBW0818922	निर्वाचक का नाम : मणि पति का नाम: उमेश चन्द्र गृह संख्या : 255 उम्र : 30 लिंग : महिला	फोटो उपलब्ध	377	RJ/16/130/531357	निर्वाचक का नाम : हनुक पति का नाम: छगन गृह संख्या : 256 उम्र : 54 लिंग : महिला	फोटो उपलब्ध
378	RJ/16/130/531605	निर्वाचक का नाम : लक्ष्मण पिता का नाम: ऊँकार गृह संख्या : 256 उम्र : 52 लिंग : पुरुष	फोटो उपलब्ध	379	LJC1743517	निर्वाचक का नाम : केसर पति का नाम: लक्ष्मण लाल गृह संख्या : 256 उम्र : 43 लिंग : महिला	फोटो उपलब्ध	380	RJ/16/130/532440	निर्वाचक का नाम : मोगा पिता का नाम: ऊँकार गृह संख्या : 257 उम्र : 69 लिंग : पुरुष	फोटो उपलब्ध
381	LJC2021947	निर्वाचक का नाम : हन्ती पति का नाम: मोगा गृह संख्या : 257 उम्र : 67 लिंग : महिला	फोटो उपलब्ध	382	YBW0990705	निर्वाचक का नाम : राजू पिता का नाम: मोगा गृह संख्या : 257 उम्र : 30 लिंग : पुरुष	फोटो उपलब्ध	383	YBW0358549	निर्वाचक का नाम : बबली पति का नाम: दिनेश गृह संख्या : 258 उम्र : 41 लिंग : महिला	फोटो उपलब्ध
384	YBW0328492	निर्वाचक का नाम : दिनेश पिता का नाम: मोगा गृह संख्या : 258 उम्र : 37 लिंग : पुरुष	फोटो उपलब्ध	385	YBW0686345	निर्वाचक का नाम : राजमल पिता का नाम: मोगा गृह संख्या : 258 उम्र : 30 लिंग : पुरुष	फोटो उपलब्ध	386	RJ/16/130/531206	निर्वाचक का नाम : भूली पति का नाम: पोनिया गृह संख्या : 259 उम्र : 67 लिंग : महिला	फोटो उपलब्ध
387	YBW0167106	निर्वाचक का नाम : जालमपुरी पिता का नाम: पोनिया गृह संख्या : 259 उम्र : 36 लिंग : पुरुष	फोटो उपलब्ध	388	YBW0878397	निर्वाचक का नाम : कसरी पति का नाम: सूरज गृह संख्या : 259 उम्र : 36 लिंग : महिला	फोटो उपलब्ध	389	YBW1341668	निर्वाचक का नाम : केसर पिता का नाम: पुनिया गृह संख्या : 259 उम्र : 36 लिंग : महिला	फोटो उपलब्ध
390	YBW0167114	निर्वाचक का नाम : बबली पति का नाम: जालमपुरी गृह संख्या : 259 उम्र : 35 लिंग : महिला	फोटो उपलब्ध	391	YBW2045193	निर्वाचक का नाम : केसर भोई भोई पिता का नाम: पुनिया भोई भोई गृह संख्या : 259 उम्र : 35 लिंग : महिला	फोटो उपलब्ध	392	YBW0818930	निर्वाचक का नाम : सुरज पिता का नाम: पुनिया गृह संख्या : 259 उम्र : 29 लिंग : पुरुष	फोटो उपलब्ध
393	RJ/16/130/532081	निर्वाचक का नाम : केवलीया पिता का नाम: रतना गृह संख्या : 260 उम्र : 74 लिंग : पुरुष	फोटो उपलब्ध	394	RJ/16/130/531245	निर्वाचक का नाम : कमुडी पति का नाम: केवलीया गृह संख्या : 260 उम्र : 72 लिंग : महिला	फोटो उपलब्ध	395	YBW1342146	निर्वाचक का नाम : प्रेमल पति का नाम: रमन गृह संख्या : 260 उम्र : 36 लिंग : महिला	फोटो उपलब्ध
396	YBW0686352	निर्वाचक का नाम : रमण पिता का नाम: केवलीया गृह संख्या : 260 उम्र : 32 लिंग : पुरुष	फोटो उपलब्ध	397	LJC1898964	निर्वाचक का नाम : ऐजन पति का नाम: लालजी गृह संख्या : 261 उम्र : 92 लिंग : महिला	फोटो उपलब्ध	398	YBW0042341	निर्वाचक का नाम : प्रभू पिता का नाम: लालजी गृह संख्या : 261 उम्र : 54 लिंग : पुरुष	फोटो उपलब्ध
399	LJC1672096	निर्वाचक का नाम : वासुदेव पिता का नाम: लालजी गृह संख्या : 261 उम्र : 42 लिंग : पुरुष	फोटो उपलब्ध	400	YBW0990721	निर्वाचक का नाम : केशिया पिता का नाम: मानिया गृह संख्या : 261 उम्र : 40 लिंग : पुरुष	फोटो उपलब्ध	401	YBW0818948	निर्वाचक का नाम : मणि लाल पिता का नाम: लालजी गृह संख्या : 261 उम्र : 36 लिंग : पुरुष	फोटो उपलब्ध

402	YBW0686360	निर्वाचक का नाम : मंजू पति का नाम: वासुदेव गृह संख्या : 261 उम्र : 32 लिंग : महिला	फोटो उपलब्ध	403	RJ/16/130/531264	निर्वाचक का नाम : भूरा पिता का नाम: रतना गृह संख्या : 262 उम्र : 84 लिंग : पुरुष	फोटो उपलब्ध	404	RJ/16/130/531225	निर्वाचक का नाम : सरसी पिता का नाम: भूरा गृह संख्या : 262 उम्र : 82 लिंग : महिला	फोटो उपलब्ध
405	RJ/16/130/532110	निर्वाचक का नाम : शंकर पिता का नाम: कचरीया गृह संख्या : 263 उम्र : 67 लिंग : पुरुष	फोटो उपलब्ध	406	RJ/16/130/532114	निर्वाचक का नाम : सेजन पति का नाम: शंकर गृह संख्या : 263 उम्र : 67 लिंग : महिला	फोटो उपलब्ध	407	LJC1672104	निर्वाचक का नाम : प्रकाश पिता का नाम: शंकर गृह संख्या : 263 उम्र : 43 लिंग : पुरुष	फोटो उपलब्ध
408	YBW0767707	निर्वाचक का नाम : पोर्जी पति का नाम: प्रकाश गृह संख्या : 263 उम्र : 32 लिंग : महिला	फोटो उपलब्ध	409	RJ/16/130/531046	निर्वाचक का नाम : जमना पति का नाम: लालजी गृह संख्या : 264 उम्र : 82 लिंग : महिला	फोटो उपलब्ध	410	LJC1536135	निर्वाचक का नाम : राय चन्द पिता का नाम: लालजी गृह संख्या : 264 उम्र : 53 लिंग : पुरुष	फोटो उपलब्ध
411	YBW0343590	निर्वाचक का नाम : शारदा पति का नाम: रामचन्द्र गृह संख्या : 264 उम्र : 40 लिंग : महिला	फोटो उपलब्ध	412	RJ/16/130/532066	निर्वाचक का नाम : मनजी पिता का नाम: लालजी गृह संख्या : 265 उम्र : 59 लिंग : पुरुष	फोटो उपलब्ध	413	RJ/16/130/531647	निर्वाचक का नाम : लक्ष्मी पति का नाम: मनजी गृह संख्या : 265 उम्र : 54 लिंग : महिला	फोटो उपलब्ध
414	YBW1778000	निर्वाचक का नाम : रंजा भोई पति का नाम: अनिल बोही गृह संख्या : 265 उम्र : 27 लिंग : महिला	फोटो उपलब्ध	415	YBW1164417	निर्वाचक का नाम : अनिल पिता का नाम: मनाजी गृह संख्या : 265 उम्र : 26 लिंग : पुरुष	फोटो उपलब्ध	416	RJ/16/130/531289	निर्वाचक का नाम : केवजी पिता का नाम: अमरा गृह संख्या : 266 उम्र : 69 लिंग : पुरुष	फोटो उपलब्ध
417	RJ/16/130/532111	निर्वाचक का नाम : झमना पति का नाम: केवजी गृह संख्या : 266 उम्र : 67 लिंग : महिला	फोटो उपलब्ध	418	LJC1536150	निर्वाचक का नाम : सीता पति का नाम: देवचन्द्र गृह संख्या : 266 उम्र : 44 लिंग : महिला	फोटो उपलब्ध	419	LJC1672120	निर्वाचक का नाम : गट्टूलाल पिता का नाम: केवजी गृह संख्या : 266 उम्र : 42 लिंग : पुरुष	फोटो उपलब्ध
420	YBW0041707	निर्वाचक का नाम : तुलसी पति का नाम: गट्टू गृह संख्या : 266 उम्र : 38 लिंग : महिला	फोटो उपलब्ध	421	YBW1640135	निर्वाचक का नाम : राहुल भोई भोई पिता का नाम: देवचंद्रा भोई गृह संख्या : 266 उम्र : 21 लिंग : पुरुष	फोटो उपलब्ध	422	YBW0818955	निर्वाचक का नाम : ममता पति का नाम: रामा गृह संख्या : 267 उम्र : 32 लिंग : महिला	फोटो उपलब्ध
423	YBW0878405	निर्वाचक का नाम : संगीता पिता का नाम: प्रभु गृह संख्या : 268 उम्र : 30 लिंग : महिला	फोटो उपलब्ध	424	YBW0878413	निर्वाचक का नाम : प्रभु पिता का नाम: लालजी गृह संख्या : 268 उम्र : 27 लिंग : पुरुष	फोटो उपलब्ध	425	RJ/16/130/532020	निर्वाचक का नाम : सीता पति का नाम: रामा गृह संख्या : 274 उम्र : 60 लिंग : महिला	फोटो उपलब्ध
426	YBW1776756	निर्वाचक का नाम : सूर्या नीनामा पति का नाम: शिवा नीनामा गृह संख्या : 274 उम्र : 27 लिंग : महिला	फोटो उपलब्ध	427	YBW0990754	निर्वाचक का नाम : बबली पति का नाम: शंकरलाल गृह संख्या : 281 उम्र : 34 लिंग : महिला	फोटो उपलब्ध	428	YBW0766329	निर्वाचक का नाम : शंकर पिता का नाम: कचरू गृह संख्या : 281 उम्र : 32 लिंग : पुरुष	फोटो उपलब्ध
429	YBW1166693	निर्वाचक का नाम : जितेन्द्र पिता का नाम: भोगजी गृह संख्या : 282 उम्र : 30 लिंग : पुरुष	फोटो उपलब्ध	430	YBW1166495	निर्वाचक का नाम : बसु पति का नाम: जितेन्द्र गृह संख्या : 282 उम्र : 29 लिंग : महिला	फोटो उपलब्ध	431	YBW0991026	निर्वाचक का नाम : नटवर पिता का नाम: भोगजी गृह संख्या : 282 उम्र : 28 लिंग : पुरुष	फोटो उपलब्ध

432	LJC1672203	निर्वाचक का नाम : लीला पति का नाम: हिम्मत राम गृह संख्या : 284 उम्र : 44 लिंग : महिला	433	YBW1166586	निर्वाचक का नाम : विकास पिता का नाम: हिम्मत राम गृह संख्या : 284 उम्र : 26 लिंग : पुरुष	434	YBW2023299	निर्वाचक का नाम : परिया निनामा पिता का नाम: हिम्मत राम निनामा गृह संख्या : 284 उम्र : 20 लिंग : महिला
435	RJ/16/130/531514	निर्वाचक का नाम : गंगा पति का नाम: केवजी गृह संख्या : 286 उम्र : 67 लिंग : महिला	436	YBW1166537	निर्वाचक का नाम : लक्ष्मण लाल पिता का नाम: नानु गृह संख्या : 294 उम्र : 26 लिंग : पुरुष	437	RJ/16/130/531660	निर्वाचक का नाम : लसी पति का नाम: शान्ति गृह संख्या : 295 उम्र : 53 लिंग : महिला
438	YBW1135425	निर्वाचक का नाम : लक्ष्मी पति का नाम: केशुराम गृह संख्या : 295 उम्र : 27 लिंग : महिला	439	YBW1749118	निर्वाचक का नाम : सानिया नीनामा पति का नाम: केशिया नीनामा गृह संख्या : 298 उम्र : 29 लिंग : महिला	440	YBW1749126	निर्वाचक का नाम : कैलाश नीनामा पिता का नाम: धुलिया नीनामा गृह संख्या : 299 उम्र : 24 लिंग : पुरुष
441	YBW1776764	निर्वाचक का नाम : मुकेश नीनामा पिता का नाम: रावजी नीनामा गृह संख्या : 301 उम्र : 23 लिंग : पुरुष	442	YBW0990770	निर्वाचक का नाम : हरिश पिता का नाम: रामा गृह संख्या : 304 उम्र : 36 लिंग : पुरुष	443	YBW0990788	निर्वाचक का नाम : किरपा अन्य: रामा गृह संख्या : 304 उम्र : 31 लिंग : महिला
444	YBW0389197	निर्वाचक का नाम : शंकर पिता का नाम: शम्भु गृह संख्या : 305 उम्र : 32 लिंग : पुरुष	445	LJC2023059	निर्वाचक का नाम : काउडी पति का नाम: केशवलाल गृह संख्या : 306 उम्र : 36 लिंग : महिला	446	YBW0990796	निर्वाचक का नाम : गणेशलाल पिता का नाम: मंगला गृह संख्या : 306 उम्र : 28 लिंग : पुरुष
447	RJ/16/130/531513	निर्वाचक का नाम : रमजु पति का नाम: कचरू गृह संख्या : 311 उम्र : 64 लिंग : महिला	448	LJC2022515	निर्वाचक का नाम : गंगुराम पिता का नाम: गोबरीया गृह संख्या : 315 उम्र : 37 लिंग : पुरुष	449	YBW1749084	निर्वाचक का नाम : शांति मीणा पति का नाम: अर्जुन लाल मीणा गृह संख्या : 315 उम्र : 30 लिंग : महिला
450	YBW1166487	निर्वाचक का नाम : गंगा पति का नाम: हिरिया गृह संख्या : 315 उम्र : 27 लिंग : महिला	451	YBW1137769	निर्वाचक का नाम : अर्जुन लाल पिता का नाम: गोबरिया गृह संख्या : 315 उम्र : 26 लिंग : पुरुष	452	YBW2022911	निर्वाचक का नाम : विकास रावल पिता का नाम: शंकर रावल गृह संख्या : 319 उम्र : 19 लिंग : पुरुष
453	YBW1743756	निर्वाचक का नाम : कल्पेश कटारा पिता का नाम: कामजी कटारा गृह संख्या : 322 उम्र : 20 लिंग : पुरुष	454	YBW0990820	निर्वाचक का नाम : रमा पिता का नाम: गोतम गृह संख्या : 325 उम्र : 30 लिंग : पुरुष	455	YBW0990846	निर्वाचक का नाम : प्रियंका पति का नाम: नटवरलाल गृह संख्या : 329 उम्र : 28 लिंग : महिला
456	YBW0990853	निर्वाचक का नाम : गीता पति का नाम: राजमल गृह संख्या : 330 उम्र : 41 लिंग : महिला	457	YBW0990861	निर्वाचक का नाम : राजमल पिता का नाम: किकला गृह संख्या : 330 उम्र : 38 लिंग : पुरुष	458	YBW0990887	निर्वाचक का नाम : सीता पति का नाम: मांगीलाल गृह संख्या : 330 उम्र : 35 लिंग : महिला
459	YBW1634690	निर्वाचक का नाम : गजेंद्र कुमार नीनामा पिता का नाम: कांती लाल नीनामा गृह संख्या : कुडिपाडा उम्र : 23 लिंग : पुरुष	460	YBW1664556	निर्वाचक का नाम : पुष्पा कुमारी निनामा पिता का नाम: भारतु निनामा गृह संख्या : वार्ड नं.05 उम्र : 21 लिंग : महिला			

461	YBW1241637	निर्वाचक का नाम : अशोक पिता का नाम: शंकर गृह संख्या : 00 उम्र : 27 लिंग : पुरुष	फोटो उपलब्ध	462	YBW0286872	निर्वाचक का नाम : सविता पति का नाम: मेरा गृह संख्या : 144 उम्र : 48 लिंग : महिला	फोटो उपलब्ध	463	YBW1744788	निर्वाचक का नाम : लोकेश कुमारी पिता का नाम: शांतिलाल नीनामा गृह संख्या : 194 उम्र : 20 लिंग : महिला	फोटो उपलब्ध
464	YBW1777101	निर्वाचक का नाम : रामेश्वर नीनामा पिता का नाम: शांतिलाल नीनामा गृह संख्या : 195 उम्र : 20 लिंग : पुरुष	फोटो उपलब्ध	465	YBW1777119	निर्वाचक का नाम : पूजा नीनामा पति का नाम: रामेश्वर नीनामा गृह संख्या : 195 उम्र : 20 लिंग : महिला	फोटो उपलब्ध	466	YBW1886274	निर्वाचक का नाम : रेखा मीना पति का नाम: सूरजमल निनामा गृह संख्या : 205 उम्र : 24 लिंग : महिला	फोटो उपलब्ध
467	YBW1885524	निर्वाचक का नाम : सूरजमल निनामा पिता का नाम: तोलिया निनामा गृह संख्या : 205 उम्र : 23 लिंग : पुरुष	फोटो उपलब्ध	468	YBW1389816	निर्वाचक का नाम : रामा पिता का नाम: पोर्जीया गृह संख्या : 267 उम्र : 52 लिंग : पुरुष	फोटो उपलब्ध	469	LJC1770296	निर्वाचक का नाम : लालजी पिता का नाम: गांगजी गृह संख्या : 268 उम्र : 66 लिंग : पुरुष	फोटो उपलब्ध
470	YBW2028876	निर्वाचक का नाम : कला कुमारी निनामा पति का नाम: मगन निनामा गृह संख्या : 268 उम्र : 23 लिंग : महिला	फोटो उपलब्ध	471	YBW1664408	निर्वाचक का नाम : मगन नीनामा पिता का नाम: लालजी नीनामा गृह संख्या : 268 उम्र : 21 लिंग : पुरुष	फोटो उपलब्ध	472	RJ/16/130/532430	निर्वाचक का नाम : मोगी पति का नाम: फुलीया गृह संख्या : 269 उम्र : 92 लिंग : महिला	फोटो उपलब्ध
473	RJ/16/130/532245	निर्वाचक का नाम : धुलीया पिता का नाम: फुलीया गृह संख्या : 269 उम्र : 59 लिंग : पुरुष	फोटो उपलब्ध	474	RJ/16/130/532202	निर्वाचक का नाम : तोलीया पिता का नाम: नातू गृह संख्या : 269 उम्र : 54 लिंग : पुरुष	फोटो उपलब्ध	475	YBW0042432	निर्वाचक का नाम : राजू पिता का नाम: धुलीया गृह संख्या : 269 उम्र : 46 लिंग : पुरुष	फोटो उपलब्ध
476	LJC1672138	निर्वाचक का नाम : नानजी पिता का नाम: फुलीया गृह संख्या : 269 उम्र : 43 लिंग : पुरुष	फोटो उपलब्ध	477	LJC1898295	निर्वाचक का नाम : कला पति का नाम: नानजी गृह संख्या : 269 उम्र : 42 लिंग : महिला	फोटो उपलब्ध	478	LJC1672146	निर्वाचक का नाम : लसी पति का नाम: तोलीया गृह संख्या : 270 उम्र : 48 लिंग : महिला	फोटो उपलब्ध
479	YBW1664523	निर्वाचक का नाम : दिनेश चंद्रा नीनामा पिता का नाम: तोलिया नीनामा गृह संख्या : 270 उम्र : 23 लिंग : पुरुष	फोटो उपलब्ध	480	LJC1672153	निर्वाचक का नाम : कन्हैया पिता का नाम: बदीया गृह संख्या : 271 उम्र : 56 लिंग : पुरुष	फोटो उपलब्ध	481	LJC1672161	निर्वाचक का नाम : मीरा पति का नाम: कन्हैया गृह संख्या : 271 उम्र : 49 लिंग : महिला	फोटो उपलब्ध
482	YBW0990911	निर्वाचक का नाम : मुकेश पिता का नाम: कन्हैयालाल गृह संख्या : 271 उम्र : 27 लिंग : पुरुष	फोटो उपलब्ध	483	YBW1777002	निर्वाचक का नाम : प्रेमशंकर नीनामा पिता का नाम: कन्हैयालाल नीनामा गृह संख्या : 271 उम्र : 22 लिंग : पुरुष	फोटो उपलब्ध	484	RJ/16/130/532197	निर्वाचक का नाम : लक्ष्मण पिता का नाम: बदीया गृह संख्या : 272 उम्र : 53 लिंग : पुरुष	फोटो उपलब्ध
485	LJC1672179	निर्वाचक का नाम : कमला पति का नाम: लक्ष्मण गृह संख्या : 272 उम्र : 47 लिंग : महिला	फोटो उपलब्ध	486	YBW0990945	निर्वाचक का नाम : शांतिलाल पिता का नाम: लक्ष्मणलाल गृह संख्या : 272 उम्र : 28 लिंग : पुरुष	फोटो उपलब्ध	487	YBW1641638	निर्वाचक का नाम : भुल्की नीनामा पति का नाम: शांतिलाल नीनामा गृह संख्या : 272 उम्र : 23 लिंग : महिला	फोटो उपलब्ध
488	RJ/16/130/532408	निर्वाचक का नाम : अलकु पति का नाम: बदीया गृह संख्या : 273 उम्र : 84 लिंग : महिला	फोटो उपलब्ध	489	LJC1672187	निर्वाचक का नाम : हिन्दू पिता का नाम: बदीया गृह संख्या : 273 उम्र : 45 लिंग : पुरुष	फोटो उपलब्ध	490	YBW0041806	निर्वाचक का नाम : गीता पति का नाम: हिन्दू गृह संख्या : 273 उम्र : 43 लिंग : महिला	फोटो उपलब्ध

491	YBW0686378	निर्वाचक का नाम : सूरजमल पिता का नाम: रामा गृह संख्या : 274 उम्र : 30 लिंग : पुरुष	फोटो उपलब्ध	492	YBW0990952	निर्वाचक का नाम : वसन्ति पति का नाम: सूरज गृह संख्या : 274 उम्र : 28 लिंग : महिला	फोटो उपलब्ध	493	YBW1777044	निर्वाचक का नाम : शिवा नीनामा पिता का नाम: रमा नीनामा गृह संख्या : 274 उम्र : 24 लिंग : पुरुष	फोटो उपलब्ध
494	YBW0389189	निर्वाचक का नाम : मोहन पिता का नाम: वजेराम गृह संख्या : 275 उम्र : 33 लिंग : पुरुष	फोटो उपलब्ध	495	YBW0431577	निर्वाचक का नाम : सवरी पति का नाम: मोहन गृह संख्या : 275 उम्र : 32 लिंग : महिला	फोटो उपलब्ध	496	YBW0990960	निर्वाचक का नाम : मणिलाल पिता का नाम: वजेराम गृह संख्या : 275 उम्र : 28 लिंग : पुरुष	फोटो उपलब्ध
497	YBW0990978	निर्वाचक का नाम : अनिता पति का नाम: मणिलाल गृह संख्या : 275 उम्र : 28 लिंग : महिला	फोटो उपलब्ध	498	YBW1891258	निर्वाचक का नाम : प्रकाशचंद्र निनामा पिता का नाम: वजेराम निनामा गृह संख्या : 275 उम्र : 22 लिंग : पुरुष	फोटो उपलब्ध	499	YBW1312412	निर्वाचक का नाम : लसीया पिता का नाम: गांगजी गृह संख्या : 276 उम्र : 59 लिंग : पुरुष	फोटो उपलब्ध
500	RJ/16/130/532410	निर्वाचक का नाम : जीरा पति का नाम: लसीया गृह संख्या : 276 उम्र : 57 लिंग : महिला	फोटो उपलब्ध	501	RJ/16/130/531657	निर्वाचक का नाम : जीवा पिता का नाम: हरदारा गृह संख्या : 277 उम्र : 64 लिंग : पुरुष	फोटो उपलब्ध	502	LJC1304195	निर्वाचक का नाम : नाती पति का नाम: जीवा गृह संख्या : 277 उम्र : 62 लिंग : महिला	फोटो उपलब्ध
503	YBW0263046	निर्वाचक का नाम : लालुराम पिता का नाम: जीवा गृह संख्या : 277 उम्र : 35 लिंग : पुरुष	फोटो उपलब्ध	504	YBW0990986	निर्वाचक का नाम : पुलकी पति का नाम: बहादुर गृह संख्या : 277 उम्र : 35 लिंग : महिला	फोटो उपलब्ध	505	YBW0263053	निर्वाचक का नाम : काउडी पति का नाम: लालुराम गृह संख्या : 277 उम्र : 34 लिंग : महिला	फोटो उपलब्ध
506	YBW0328500	निर्वाचक का नाम : शंकर पिता का नाम: जीवा गृह संख्या : 277 उम्र : 33 लिंग : पुरुष	फोटो उपलब्ध	507	YBW0328518	निर्वाचक का नाम : रामुडी पति का नाम: शंकर गृह संख्या : 277 उम्र : 33 लिंग : महिला	फोटो उपलब्ध	508	YBW1286244	निर्वाचक का नाम : बहादुर पिता का नाम: जीवा गृह संख्या : २७७ उम्र : 30 लिंग : पुरुष	फोटो उपलब्ध
509	YBW0990994	निर्वाचक का नाम : गोरधन पिता का नाम: जीवा गृह संख्या : 277 उम्र : 28 लिंग : पुरुष	फोटो उपलब्ध	510	RJ/16/130/532108	निर्वाचक का नाम : रकमा पिता का नाम: हरदारा गृह संख्या : 278 उम्र : 60 लिंग : पुरुष	फोटो उपलब्ध	511	RJ/16/130/531658	निर्वाचक का नाम : शुक्ला पति का नाम: रकमा गृह संख्या : 278 उम्र : 58 लिंग : महिला	फोटो उपलब्ध
512	YBW0818963	निर्वाचक का नाम : श्याम लाल पिता का नाम: रकमा गृह संख्या : 278 उम्र : 32 लिंग : पुरुष	फोटो उपलब्ध	513	YBW0818971	निर्वाचक का नाम : दुर्गा पति का नाम: श्यामलाल गृह संख्या : 278 उम्र : 30 लिंग : महिला	फोटो उपलब्ध	514	YBW1632041	निर्वाचक का नाम : गणेशलाल नीनामा पिता का नाम: रकमा नीनामा गृह संख्या : 278 उम्र : 22 लिंग : पुरुष	फोटो उपलब्ध
515	RJ/16/130/532211	निर्वाचक का नाम : भीमजी पिता का नाम: हकरा गृह संख्या : 280 उम्र : 61 लिंग : पुरुष	फोटो उपलब्ध	516	RJ/16/130/532397	निर्वाचक का नाम : हुरज पति का नाम: भीमजी गृह संख्या : 280 उम्र : 60 लिंग : महिला	फोटो उपलब्ध	517	YBW0167122	निर्वाचक का नाम : विश्राम पिता का नाम: भीमजी गृह संख्या : 280 उम्र : 35 लिंग : पुरुष	फोटो उपलब्ध
518	YBW0232710	निर्वाचक का नाम : केसर पति का नाम: विश्राम गृह संख्या : 280 उम्र : 34 लिंग : महिला	फोटो उपलब्ध	519	YBW1799659	निर्वाचक का नाम : गीता नीनामा पति का नाम: बापूलाल नीनामा गृह संख्या : 280 उम्र : 31 लिंग : महिला	फोटो उपलब्ध	520	RJ/16/130/532403	निर्वाचक का नाम : टमुडी पति का नाम: कचरू गृह संख्या : 281 उम्र : 60 लिंग : महिला	फोटो उपलब्ध

521	YBW0991000	निर्वाचक का नाम : लीला पति का नाम: शिव कुमार गृह संख्या : 281 उम्र : 28 लिंग : महिला	फोटो उपलब्ध	522	YBW0991018	निर्वाचक का नाम : शिव कुमार पिता का नाम: कचरू गृह संख्या : 281 उम्र : 27 लिंग : पुरुष	फोटो उपलब्ध	523	RJ/16/130/532048	निर्वाचक का नाम : भोगजी पिता का नाम: गोतम गृह संख्या : 282 उम्र : 54 लिंग : पुरुष	फोटो उपलब्ध
524	RJ/16/130/532366	निर्वाचक का नाम : सीता पति का नाम: भोगजी गृह संख्या : 282 उम्र : 53 लिंग : महिला	फोटो उपलब्ध	525	YBW0389163	निर्वाचक का नाम : पंकज पिता का नाम: भोगजी गृह संख्या : 282 उम्र : 32 लिंग : पुरुष	फोटो उपलब्ध	526	YBW0389171	निर्वाचक का नाम : केसर पति का नाम: पंकज गृह संख्या : 282 उम्र : 32 लिंग : महिला	फोटो उपलब्ध
527	YBW1829555	निर्वाचक का नाम : सविता निनामा पति का नाम: नटवर नीनामा गृह संख्या : 282 उम्र : 24 लिंग : महिला	फोटो उपलब्ध	528	LJC1536192	निर्वाचक का नाम : गोदावरी पति का नाम: गोतम गृह संख्या : 283 उम्र : 43 लिंग : महिला	फोटो उपलब्ध	529	YBW0263079	निर्वाचक का नाम : पुष्या पति का नाम: लक्ष्मणलाल गृह संख्या : 283 उम्र : 34 लिंग : महिला	फोटो उपलब्ध
530	RJ/16/130/532315	निर्वाचक का नाम : मीरा पति का नाम: केवजी गृह संख्या : 284 उम्र : 66 लिंग : महिला	फोटो उपलब्ध	531	LJC1536200	निर्वाचक का नाम : हिमतराम पिता का नाम: केवजी गृह संख्या : 284 उम्र : 45 लिंग : पुरुष	फोटो उपलब्ध	532	YBW0263087	निर्वाचक का नाम : राजु पिता का नाम: केवजी गृह संख्या : 284 उम्र : 35 लिंग : पुरुष	फोटो उपलब्ध
533	YBW0263095	निर्वाचक का नाम : धरमी पति का नाम: राजु गृह संख्या : 284 उम्र : 34 लिंग : महिला	फोटो उपलब्ध	534	RJ/16/130/532228	निर्वाचक का नाम : मंगला पिता का नाम: दीपाजी गृह संख्या : 285 उम्र : 64 लिंग : पुरुष	फोटो उपलब्ध	535	RJ/16/130/531142	निर्वाचक का नाम : काली पति का नाम: मंगला गृह संख्या : 285 उम्र : 62 लिंग : महिला	फोटो उपलब्ध
536	LJC1672211	निर्वाचक का नाम : रमेश पिता का नाम: मंगला गृह संख्या : 285 उम्र : 45 लिंग : पुरुष	फोटो उपलब्ध	537	LJC1536234	निर्वाचक का नाम : गंगा पति का नाम: रमशो गृह संख्या : 285 उम्र : 44 लिंग : महिला	फोटो उपलब्ध	538	LJC1536242	निर्वाचक का नाम : मोहन पिता का नाम: मंगला गृह संख्या : 285 उम्र : 42 लिंग : पुरुष	फोटो उपलब्ध
539	YBW0263103	निर्वाचक का नाम : तोली पति का नाम: मोहन गृह संख्या : 285 उम्र : 35 लिंग : महिला	फोटो उपलब्ध	540	YBW1776780	निर्वाचक का नाम : पिन्दू नीनामा पिता का नाम: मोहन नीनामा गृह संख्या : 285 उम्र : 22 लिंग : पुरुष	फोटो उपलब्ध	541	YBW1776798	निर्वाचक का नाम : सीमा मीना पति का नाम: पिन्दू नीनामा गृह संख्या : 285 उम्र : 21 लिंग : महिला	फोटो उपलब्ध
542	LJC1770312	निर्वाचक का नाम : गोतम पिता का नाम: केवजी गृह संख्या : 286 उम्र : 57 लिंग : पुरुष	फोटो उपलब्ध	543	LJC1672229	निर्वाचक का नाम : कालीया पिता का नाम: केवजी गृह संख्या : 286 उम्र : 54 लिंग : पुरुष	फोटो उपलब्ध	544	YBW1640366	निर्वाचक का नाम : दुर्गा नीनामा पति का नाम: गौतम नीनामा गृह संख्या : 286 उम्र : 52 लिंग : महिला	फोटो उपलब्ध
545	LJC1536259	निर्वाचक का नाम : इन्दिरा पति का नाम: कालीया गृह संख्या : 286 उम्र : 42 लिंग : महिला	फोटो उपलब्ध	546	YBW1640259	निर्वाचक का नाम : मुकेश नीनामा पिता का नाम: कालिया नीनामा गृह संख्या : 286 उम्र : 22 लिंग : पुरुष	फोटो उपलब्ध	547	RJ/16/130/532246	निर्वाचक का नाम : धारा पिता का नाम: हुरजी गृह संख्या : 287 उम्र : 74 लिंग : पुरुष	फोटो उपलब्ध
548	RJ/16/130/532026	निर्वाचक का नाम : केसर पति का नाम: धारा गृह संख्या : 287 उम्र : 72 लिंग : महिला	फोटो उपलब्ध	549	YBW0263129	निर्वाचक का नाम : गीता पति का नाम: रकमा गृह संख्या : 287 उम्र : 36 लिंग : महिला	फोटो उपलब्ध	550	YBW0263111	निर्वाचक का नाम : रकमा पिता का नाम: धारिया गृह संख्या : 287 उम्र : 34 लिंग : पुरुष	फोटो उपलब्ध

551	YBW0766337	निर्वाचक का नाम : राजू पिता का नाम: धारिया गृह संख्या : 287 उम्र : 30 लिंग : पुरुष	फोटो उपलब्ध	552	YBW0991042	निर्वाचक का नाम : कल्पना निनामा पति का नाम: लालुराम गृह संख्या : 287 उम्र : 30 लिंग : महिला	फोटो उपलब्ध	553	YBW1795996	निर्वाचक का नाम : काली नीनामा पति का नाम: राजू नीनामा गृह संख्या : 287 उम्र : 22 लिंग : महिला	फोटो उपलब्ध
554	RJ/16/130/532063	निर्वाचक का नाम : कसना पिता का नाम: बदिया गृह संख्या : 288 उम्र : 61 लिंग : पुरुष	फोटो उपलब्ध	555	YBW0766352	निर्वाचक का नाम : केसर पति का नाम: कसना गृह संख्या : 288 उम्र : 42 लिंग : महिला	फोटो उपलब्ध	556	YBW1664028	निर्वाचक का नाम : ललिता नीनामा पति का नाम: मगन नीनामा गृह संख्या : 288 उम्र : 23 लिंग : महिला	फोटो उपलब्ध
557	RJ/16/130/532240	निर्वाचक का नाम : रामा पिता का नाम: दीपा गृह संख्या : 289 उम्र : 79 लिंग : पुरुष	फोटो उपलब्ध	558	RJ/16/130/532018	निर्वाचक का नाम : अलकु पति का नाम: रामा गृह संख्या : 289 उम्र : 77 लिंग : महिला	फोटो उपलब्ध	559	LJC1771708	निर्वाचक का नाम : वजीया पिता का नाम: रामा गृह संख्या : 289 उम्र : 44 लिंग : पुरुष	फोटो उपलब्ध
560	LJC1536267	निर्वाचक का नाम : मीरा पति का नाम: वजीया गृह संख्या : 289 उम्र : 43 लिंग : महिला	फोटो उपलब्ध	561	YBW0991059	निर्वाचक का नाम : लालुराम पिता का नाम: धारा निनामा गृह संख्या : 289 उम्र : 31 लिंग : पुरुष	फोटो उपलब्ध	562	YBW1286251	निर्वाचक का नाम : लक्ष्मी पति का नाम: रंगलाल गृह संख्या : २८९ उम्र : 26 लिंग : महिला	फोटो उपलब्ध
563	YBW1632108	निर्वाचक का नाम : रंगलाल नीनामा नीनामा पिता का नाम: वाजिया नीनामा नीनामा गृह संख्या : 289 उम्र : 23 लिंग : पुरुष	फोटो उपलब्ध	564	YBW1632173	निर्वाचक का नाम : ईश्वर नीनामा नीनामा पिता का नाम: वाजेराम नीनामा गृह संख्या : 289 उम्र : 21 लिंग : पुरुष	फोटो उपलब्ध	565	RJ/16/130/531049	निर्वाचक का नाम : नानजी पिता का नाम: रामा गृह संख्या : 290 उम्र : 59 लिंग : पुरुष	फोटो उपलब्ध
566	RJ/16/130/532283	निर्वाचक का नाम : लाश पति का नाम: नानजी गृह संख्या : 290 उम्र : 57 लिंग : महिला	फोटो उपलब्ध	567	YBW1286228	निर्वाचक का नाम : कविता निनामा पति का नाम: महावीर निनामा गृह संख्या : 290 उम्र : 36 लिंग : महिला	फोटो उपलब्ध	568	YBW0415224	निर्वाचक का नाम : महावीर पिता का नाम: नानजी गृह संख्या : 290 उम्र : 33 लिंग : पुरुष	फोटो उपलब्ध
569	RJ/16/130/532241	निर्वाचक का नाम : रकमा पिता का नाम: कानीया गृह संख्या : 291 उम्र : 76 लिंग : पुरुष	फोटो उपलब्ध	570	LJC1536275	निर्वाचक का नाम : हुकी पति का नाम: धारीया गृह संख्या : 291 उम्र : 44 लिंग : महिला	फोटो उपलब्ध	571	YBW1339340	निर्वाचक का नाम : विकास पिता का नाम: धरजी गृह संख्या : 291 उम्र : 27 लिंग : पुरुष	फोटो उपलब्ध
572	RJ/16/130/531510	निर्वाचक का नाम : लेम्बीया पिता का नाम: रकमा गृह संख्या : 292 उम्र : 53 लिंग : पुरुष	फोटो उपलब्ध	573	RJ/16/130/532288	निर्वाचक का नाम : हकरी पति का नाम: लेम्बीया गृह संख्या : 292 उम्र : 52 लिंग : महिला	फोटो उपलब्ध	574	YBW0766360	निर्वाचक का नाम : मणीलाल पिता का नाम: लेम्बिया गृह संख्या : 292 उम्र : 30 लिंग : पुरुष	फोटो उपलब्ध
575	YBW1337344	निर्वाचक का नाम : शंकर लाल पिता का नाम: लेम्बिया गृह संख्या : 292 उम्र : 25 लिंग : पुरुष	फोटो उपलब्ध	576	YBW1337351	निर्वाचक का नाम : मंसू पति का नाम: मणिलाल गृह संख्या : 292 उम्र : 25 लिंग : महिला	फोटो उपलब्ध	577	RJ/16/130/532042	निर्वाचक का नाम : खातुडी पति का नाम: खानिया गृह संख्या : 293 उम्र : 92 लिंग : महिला	फोटो उपलब्ध
578	LJC1672237	निर्वाचक का नाम : गोतम पिता का नाम: खानीया गृह संख्या : 293 उम्र : 44 लिंग : पुरुष	फोटो उपलब्ध	579	LJC1898840	निर्वाचक का नाम : कन्ता पति का नाम: गोतम गृह संख्या : 293 उम्र : 43 लिंग : महिला	फोटो उपलब्ध	580	LJC1672245	निर्वाचक का नाम : रमेश पिता का नाम: खानीया गृह संख्या : 293 उम्र : 42 लिंग : पुरुष	फोटो उपलब्ध

581 निर्वाचक का नाम : सीता पति का नाम: रमेश गृह संख्या : 293 उम्र : 33 लिंग : महिला	YBW0766741	582 निर्वाचक का नाम : कालूराम पिता का नाम: नानू गृह संख्या : 293 उम्र : 30 लिंग : पुरुष	YBW0766378	583 निर्वाचक का नाम : रीना नीनामा पिता का नाम: गौतम नीनामा गृह संख्या : 293 उम्र : 24 लिंग : महिला	YBW1631746
584 निर्वाचक का नाम : नानु पिता का नाम: देवा गृह संख्या : 294 उम्र : 54 लिंग : पुरुष	RJ/16/130/532037	585 निर्वाचक का नाम : रकु पति का नाम: नानु गृह संख्या : 294 उम्र : 53 लिंग : महिला	RJ/16/130/531361	586 निर्वाचक का नाम : जमकू पति का नाम: कालूराम गृह संख्या : 294 उम्र : 30 लिंग : महिला	YBW0686386
587 निर्वाचक का नाम : वागजी पिता का नाम: हकरा गृह संख्या : 295 उम्र : 69 लिंग : पुरुष	RJ/16/130/531659	588 निर्वाचक का नाम : शान्ति पिता का नाम: वागजी गृह संख्या : 295 उम्र : 54 लिंग : पुरुष	LJC1272780	589 निर्वाचक का नाम : मणीलाल पिता का नाम: वागजी गृह संख्या : 295 उम्र : 37 लिंग : पुरुष	YBW0042242
590 निर्वाचक का नाम : कला पति का नाम: मणीलाल गृह संख्या : 295 उम्र : 36 लिंग : महिला	YBW0041798	591 निर्वाचक का नाम : बापूलाल पिता का नाम: वागजी गृह संख्या : 295 उम्र : 35 लिंग : पुरुष	YBW0042515	592 निर्वाचक का नाम : चंपा पति का नाम: मणिलाल गृह संख्या : 295 उम्र : 35 लिंग : महिला	YBW0991067
593 निर्वाचक का नाम : हंतू पति का नाम: बापूलाल गृह संख्या : 295 उम्र : 31 लिंग : महिला	YBW0686394	594 निर्वाचक का नाम : केशुराम पिता का नाम: शान्तिलाल गृह संख्या : 295 उम्र : 30 लिंग : पुरुष	YBW0991075	595 निर्वाचक का नाम : रमेश चंद्रा नीनामा पिता का नाम: शांतिलाल नीनामा गृह संख्या : 295 उम्र : 23 लिंग : पुरुष	YBW1776830
596 निर्वाचक का नाम : गंगा नीनामा पति का नाम: सुनील नीनामा गृह संख्या : 295 उम्र : 21 लिंग : महिला	YBW1777077	597 निर्वाचक का नाम : काली नीनामा पति का नाम: रमेश नीनामा गृह संख्या : 295 उम्र : 20 लिंग : महिला	YBW1776855	598 निर्वाचक का नाम : सुनिल कुमार पिता का नाम: शांतिलाल नीनामा गृह संख्या : 295 उम्र : 20 लिंग : पुरुष	YBW1777051
599 निर्वाचक का नाम : प्रभू पिता का नाम: भेमजी गृह संख्या : 296 उम्र : 62 लिंग : पुरुष	RJ/16/130/531383	600 निर्वाचक का नाम : पारी पति का नाम: प्रभू गृह संख्या : 296 उम्र : 60 लिंग : महिला	RJ/16/130/531081	601 निर्वाचक का नाम : केसर पति का नाम: नारायणलाल गृह संख्या : 296 उम्र : 34 लिंग : महिला	YBW0686410
602 निर्वाचक का नाम : कला पति का नाम: लक्ष्मण गृह संख्या : 296 उम्र : 32 लिंग : महिला	YBW0686402	603 निर्वाचक का नाम : लालू पिता का नाम: भगूडा गृह संख्या : 298 उम्र : 54 लिंग : पुरुष	LJC1272798	604 निर्वाचक का नाम : मोती पति का नाम: लालू गृह संख्या : 298 उम्र : 53 लिंग : महिला	RJ/16/130/531661
605 निर्वाचक का नाम : केशिया पिता का नाम: लालू गृह संख्या : 298 उम्र : 33 लिंग : पुरुष	YBW0991091	606 निर्वाचक का नाम : प्रकाश निनामा पिता का नाम: लालू गृह संख्या : 298 उम्र : 29 लिंग : पुरुष	YBW1202324	607 निर्वाचक का नाम : धुलीया पिता का नाम: कालीया गृह संख्या : 299 उम्र : 61 लिंग : पुरुष	YBW0343616
608 निर्वाचक का नाम : अन्तरी पति का नाम: धुलीया गृह संख्या : 299 उम्र : 45 लिंग : महिला	LJC1672278	609 निर्वाचक का नाम : मोती पति का नाम: कालीया गृह संख्या : 300 उम्र : 89 लिंग : महिला	RJ/16/130/531239	610 निर्वाचक का नाम : वीरजी पिता का नाम: कालीया गृह संख्या : 300 उम्र : 55 लिंग : पुरुष	RJ/16/130/532093

611	LJC1672286	निर्वाचक का नाम : बबली पति का नाम: वीरजी गृह संख्या : 300 उम्र : 45 लिंग : महिला	फोटो उपलब्ध	612	LJC2023208	निर्वाचक का नाम : नारायणलाल पिता का नाम: कालीया गृह संख्या : 300 उम्र : 43 लिंग : पुरुष	फोटो उपलब्ध	613	LJC2023216	निर्वाचक का नाम : रमंतु पति का नाम: नारायण गृह संख्या : 300 उम्र : 42 लिंग : महिला	फोटो उपलब्ध
614	RJ/16/130/531537	निर्वाचक का नाम : प्रभूडी पति का नाम: रावजी गृह संख्या : 301 उम्र : 53 लिंग : महिला	फोटो उपलब्ध	615	RJ/16/130/531051	निर्वाचक का नाम : रावजी पिता का नाम: कालीया गृह संख्या : 301 उम्र : 53 लिंग : पुरुष	फोटो उपलब्ध	616	YBW1166560	निर्वाचक का नाम : रकमचन्द्र पिता का नाम: रावजी गृह संख्या : 301 उम्र : 26 लिंग : पुरुष	फोटो उपलब्ध
617	YBW1166610	निर्वाचक का नाम : सागर पति का नाम: रकमचन्द्र गृह संख्या : 301 उम्र : 26 लिंग : महिला	फोटो उपलब्ध	618	RJ/16/130/531664	निर्वाचक का नाम : गोतम पिता का नाम: कालीया गृह संख्या : 302 उम्र : 64 लिंग : पुरुष	फोटो उपलब्ध	619	RJ/16/130/531665	निर्वाचक का नाम : ककू पति का नाम: गोतम गृह संख्या : 302 उम्र : 62 लिंग : महिला	फोटो उपलब्ध
620	YBW0415257	निर्वाचक का नाम : निर्मल पिता का नाम: गोतम गृह संख्या : 302 उम्र : 36 लिंग : पुरुष	फोटो उपलब्ध	621	YBW0686428	निर्वाचक का नाम : दुर्गा पति का नाम: निर्मल गृह संख्या : 302 उम्र : 34 लिंग : महिला	फोटो उपलब्ध	622	YBW0991109	निर्वाचक का नाम : हीरा पति का नाम: मोहन गृह संख्या : 302 उम्र : 30 लिंग : महिला	फोटो उपलब्ध
623	YBW1135532	निर्वाचक का नाम : पंकज पिता का नाम: गोतम गृह संख्या : 302 उम्र : 26 लिंग : पुरुष	फोटो उपलब्ध	624	YBW1776871	निर्वाचक का नाम : अनु नीनामा पति का नाम: पंकज नीनामा गृह संख्या : 302 उम्र : 24 लिंग : महिला	फोटो उपलब्ध	625	RJ/16/130/531407	निर्वाचक का नाम : रावला पिता का नाम: मानेग गृह संख्या : 303 उम्र : 72 लिंग : पुरुष	फोटो उपलब्ध
626	RJ/16/130/531124	निर्वाचक का नाम : बदुडी पति का नाम: रावला गृह संख्या : 303 उम्र : 70 लिंग : महिला	फोटो उपलब्ध	627	RJ/16/130/531288	निर्वाचक का नाम : रामा पिता का नाम: गमेरा गृह संख्या : 304 उम्र : 64 लिंग : पुरुष	फोटो उपलब्ध	628	RJ/16/130/531027	निर्वाचक का नाम : गोतमी पति का नाम: रामा गृह संख्या : 304 उम्र : 62 लिंग : महिला	फोटो उपलब्ध
629	RJ/16/130/531396	निर्वाचक का नाम : शम्भू पिता का नाम: गमेरा गृह संख्या : 305 उम्र : 62 लिंग : पुरुष	फोटो उपलब्ध	630	LJC1672294	निर्वाचक का नाम : जोकी पति का नाम: शम्भू गृह संख्या : 305 उम्र : 60 लिंग : महिला	फोटो उपलब्ध	631	YBW0029009	निर्वाचक का नाम : रूपा पिता का नाम: गमीरा गृह संख्या : 305 उम्र : 52 लिंग : पुरुष	फोटो उपलब्ध
632	YBW0028993	निर्वाचक का नाम : मंगली पति का नाम: रूपा गृह संख्या : 305 उम्र : 47 लिंग : महिला	फोटो उपलब्ध	633	YBW0263137	निर्वाचक का नाम : राजु पिता का नाम: इम्भु गृह संख्या : 305 उम्र : 37 लिंग : पुरुष	फोटो उपलब्ध	634	YBW0263145	निर्वाचक का नाम : सीता पति का नाम: राजु गृह संख्या : 305 उम्र : 35 लिंग : महिला	फोटो उपलब्ध
635	YBW0991125	निर्वाचक का नाम : पिंकी पति का नाम: शंकर गृह संख्या : 305 उम्र : 28 लिंग : महिला	फोटो उपलब्ध	636	RJ/16/130/531667	निर्वाचक का नाम : मंगलीया पिता का नाम: गोतीया गृह संख्या : 306 उम्र : 62 लिंग : पुरुष	फोटो उपलब्ध	637	RJ/16/130/531015	निर्वाचक का नाम : दरीया पति का नाम: मंगलीया गृह संख्या : 306 उम्र : 60 लिंग : महिला	फोटो उपलब्ध
638	YBW0263152	निर्वाचक का नाम : केशवलाल पिता का नाम: मंगलिया गृह संख्या : 306 उम्र : 37 लिंग : पुरुष	फोटो उपलब्ध	639	YBW2046175	निर्वाचक का नाम : कल्पना डाबी पति का नाम: गणेश लाल निनामा गृह संख्या : 306 उम्र : 19 लिंग : महिला	फोटो उपलब्ध	640	RJ/16/130/531412	निर्वाचक का नाम : भेरीया पिता का नाम: नाकला गृह संख्या : 307 उम्र : 64 लिंग : पुरुष	फोटो उपलब्ध

641	YBW0532226	निर्वाचक का नाम : रमजु पति का नाम: भेरीया गृह संख्या : 307 उम्र : 62 लिंग : महिला	फोटो उपलब्ध	642	YBW0263160	निर्वाचक का नाम : केशिया पिता का नाम: भेरिया गृह संख्या : 307 उम्र : 36 लिंग : पुरुष	फोटो उपलब्ध	643	YBW0263178	निर्वाचक का नाम : तुलसी पति का नाम: केशिया गृह संख्या : 307 उम्र : 35 लिंग : महिला	फोटो उपलब्ध
644	YBW1389832	निर्वाचक का नाम : तोलामिरिया पिता का नाम: भेरिया गृह संख्या : 307 उम्र : 30 लिंग : पुरुष	फोटो उपलब्ध	645	YBW1137660	निर्वाचक का नाम : रमेश पिता का नाम: भेरिया गृह संख्या : 307 उम्र : 26 लिंग : पुरुष	फोटो उपलब्ध	646	RJ/16/130/531439	निर्वाचक का नाम : भेरीया पिता का नाम: हुरजी गृह संख्या : 308 उम्र : 84 लिंग : पुरुष	फोटो उपलब्ध
647	RJ/16/130/531238	निर्वाचक का नाम : प्यारी पति का नाम: भेरीया गृह संख्या : 308 उम्र : 82 लिंग : महिला	फोटो उपलब्ध	648	LJC1536309	निर्वाचक का नाम : कान्तिलाल पिता का नाम: भेरीया गृह संख्या : 308 उम्र : 46 लिंग : पुरुष	फोटो उपलब्ध	649	LJC1771120	निर्वाचक का नाम : सुकणा पति का नाम: कान्तिलाल गृह संख्या : 308 उम्र : 43 लिंग : महिला	फोटो उपलब्ध
650	LJC1536325	निर्वाचक का नाम : नारायण पिता का नाम: भेरीया गृह संख्या : 309 उम्र : 64 लिंग : पुरुष	फोटो उपलब्ध	651	LJC1898121	निर्वाचक का नाम : देवली पति का नाम: नारायण गृह संख्या : 309 उम्र : 44 लिंग : महिला	फोटो उपलब्ध	652	RJ/16/130/531669	निर्वाचक का नाम : तेजा पिता का नाम: भेरीया गृह संख्या : 310 उम्र : 52 लिंग : पुरुष	फोटो उपलब्ध
653	LJC1672310	निर्वाचक का नाम : कमला पति का नाम: तेजा गृह संख्या : 310 उम्र : 46 लिंग : महिला	फोटो उपलब्ध	654	LJC1536333	निर्वाचक का नाम : कचरू पिता का नाम: भेरीया गृह संख्या : 311 उम्र : 66 लिंग : पुरुष	फोटो उपलब्ध	655	RJ/16/130/531144	निर्वाचक का नाम : दिनेश पिता का नाम: कचरू गृह संख्या : 311 उम्र : 42 लिंग : पुरुष	फोटो उपलब्ध
656	YBW0263186	निर्वाचक का नाम : केसर पति का नाम: दिनेश गृह संख्या : 311 उम्र : 36 लिंग : महिला	फोटो उपलब्ध	657	YBW0263194	निर्वाचक का नाम : प्रकाश पिता का नाम: कचरू गृह संख्या : 311 उम्र : 34 लिंग : पुरुष	फोटो उपलब्ध	658	YBW0263202	निर्वाचक का नाम : सुकना पति का नाम: प्रकाश गृह संख्या : 311 उम्र : 34 लिंग : महिला	फोटो उपलब्ध
659	YBW0537290	निर्वाचक का नाम : कालूराम पिता का नाम: कचरू गृह संख्या : 311 उम्र : 31 लिंग : पुरुष	फोटो उपलब्ध	660	RJ/16/130/531527	निर्वाचक का नाम : गोंदमल पिता का नाम: भेरीया गृह संख्या : 312 उम्र : 61 लिंग : पुरुष	फोटो उपलब्ध	661	RJ/16/130/531517	निर्वाचक का नाम : राजू पति का नाम: गोंदमल गृह संख्या : 312 उम्र : 59 लिंग : महिला	फोटो उपलब्ध
662	YBW0415265	निर्वाचक का नाम : पासु लाल पिता का नाम: गेदमल गृह संख्या : 312 उम्र : 32 लिंग : पुरुष	फोटो उपलब्ध	663	YBW1166529	निर्वाचक का नाम : पोजी पति का नाम: पासुराम गृह संख्या : 312 उम्र : 26 लिंग : महिला	फोटो उपलब्ध	664	RJ/16/130/531285	निर्वाचक का नाम : प्रभू पिता का नाम: कमजी गृह संख्या : 313 उम्र : 60 लिंग : पुरुष	फोटो उपलब्ध
665	RJ/16/130/532183	निर्वाचक का नाम : कमला पति का नाम: प्रभु गृह संख्या : 313 उम्र : 58 लिंग : महिला	फोटो उपलब्ध	666	YBW0991133	निर्वाचक का नाम : चम्पालाल पिता का नाम: प्रभु गृह संख्या : 313 उम्र : 27 लिंग : पुरुष	फोटो उपलब्ध	667	YBW1830009	निर्वाचक का नाम : अनिता निनामा पति का नाम: संतोष निनामा गृह संख्या : 313 उम्र : 25 लिंग : महिला	फोटो उपलब्ध
668	YBW1829951	निर्वाचक का नाम : संतोष निनामा पिता का नाम: नारायण लाल निनामा गृह संख्या : 313 उम्र : 22 लिंग : पुरुष	फोटो उपलब्ध	669	RJ/16/130/532133	निर्वाचक का नाम : जोखीया पिता का नाम: लेम्बा गृह संख्या : 314 उम्र : 89 लिंग : पुरुष	फोटो उपलब्ध	670	LJC1536341	निर्वाचक का नाम : जमना पति का नाम: जोखिया गृह संख्या : 314 उम्र : 84 लिंग : महिला	फोटो उपलब्ध

671	YBW0991141	निर्वाचक का नाम : मन्जु पति का नाम: प्रकाश गृह संख्या : 314 उम्र : 37 लिंग : महिला	फोटो उपलब्ध	672	YBW0415273	निर्वाचक का नाम : प्रकाश पिता का नाम: गोबरिया गृह संख्या : 314 उम्र : 34 लिंग : पुरुष	फोटो उपलब्ध	673	LJC1770262	निर्वाचक का नाम : गोबरिया पिता का नाम: जोखिया गृह संख्या : 315 उम्र : 66 लिंग : पुरुष	फोटो उपलब्ध
674	RJ/16/130/531515	निर्वाचक का नाम : जाबुडी पति का नाम: गोबरिया गृह संख्या : 315 उम्र : 64 लिंग : महिला	फोटो उपलब्ध	675	YBW0124909	निर्वाचक का नाम : जीवणी पति का नाम: गंगाराम गृह संख्या : 315 उम्र : 36 लिंग : महिला	फोटो उपलब्ध	676	YBW0328526	निर्वाचक का नाम : राजु पिता का नाम: गोबरिया गृह संख्या : 315 उम्र : 34 लिंग : पुरुष	फोटो उपलब्ध
677	YBW0328534	निर्वाचक का नाम : सविता पति का नाम: राजु गृह संख्या : 315 उम्र : 33 लिंग : महिला	फोटो उपलब्ध	678	YBW0609925	निर्वाचक का नाम : लालूराम पिता का नाम: गोबरिया गृह संख्या : 315 उम्र : 33 लिंग : पुरुष	फोटो उपलब्ध	679	YBW0686444	निर्वाचक का नाम : काली पति का नाम: लालूराम गृह संख्या : 315 उम्र : 30 लिंग : महिला	फोटो उपलब्ध
680	YBW0991158	निर्वाचक का नाम : हीरालाल पिता का नाम: गोबरिया गृह संख्या : 315 उम्र : 28 लिंग : पुरुष	फोटो उपलब्ध	681	YBW1137751	निर्वाचक का नाम : चम्पालाल पिता का नाम: गोबरिया गृह संख्या : 315 उम्र : 27 लिंग : पुरुष	फोटो उपलब्ध	682	RJ/16/130/531670	निर्वाचक का नाम : अमरजी पिता का नाम: रूपा गृह संख्या : 316 उम्र : 52 लिंग : पुरुष	फोटो उपलब्ध
683	YBW0124917	निर्वाचक का नाम : कैलाश पति का नाम: अमरा गृह संख्या : 316 उम्र : 43 लिंग : महिला	फोटो उपलब्ध	684	YBW1337369	निर्वाचक का नाम : मुकेश पिता का नाम: रूपा गृह संख्या : 316 उम्र : 32 लिंग : पुरुष	फोटो उपलब्ध	685	YBW1861566	निर्वाचक का नाम : दिनेश रावल पिता का नाम: अमरा रावल गृह संख्या : 316 उम्र : 21 लिंग : पुरुष	फोटो उपलब्ध
686	YBW1959436	निर्वाचक का नाम : पायल कुमारी रावल पति का नाम: दिनेश रावल गृह संख्या : 316 उम्र : 20 लिंग : महिला	फोटो उपलब्ध	687	LJC1672328	निर्वाचक का नाम : देवा पति का नाम: धारजी गृह संख्या : 317 उम्र : 69 लिंग : महिला	फोटो उपलब्ध	688	LJC1536358	निर्वाचक का नाम : शान्तिलाल पिता का नाम: धारजी गृह संख्या : 317 उम्र : 43 लिंग : पुरुष	फोटो उपलब्ध
689	LJC1536366	निर्वाचक का नाम : नाकू पिता का नाम: हेमता गृह संख्या : 318 उम्र : 66 लिंग : पुरुष	फोटो उपलब्ध	690	RJ/16/130/532033	निर्वाचक का नाम : कंकू पति का नाम: नाकू गृह संख्या : 318 उम्र : 64 लिंग : महिला	फोटो उपलब्ध	691	YBW0991174	निर्वाचक का नाम : शिवा पिता का नाम: नाकू गृह संख्या : 318 उम्र : 40 लिंग : पुरुष	फोटो उपलब्ध
692	YBW0524199	निर्वाचक का नाम : रकमलाल पिता का नाम: नाकूराम गृह संख्या : 318 उम्र : 34 लिंग : पुरुष	फोटो उपलब्ध	693	LJC1536374	निर्वाचक का नाम : शंकर पिता का नाम: नाकू गृह संख्या : 319 उम्र : 54 लिंग : पुरुष	फोटो उपलब्ध	694	RJ/16/130/532032	निर्वाचक का नाम : कला पति का नाम: शंकर गृह संख्या : 319 उम्र : 53 लिंग : महिला	फोटो उपलब्ध
695	YBW1241645	निर्वाचक का नाम : अंतर पति का नाम: अशोक गृह संख्या : 319 उम्र : 27 लिंग : महिला	फोटो उपलब्ध	696	YBW2033777	निर्वाचक का नाम : रिकू रावल पति का नाम: विकास रावल गृह संख्या : 319 उम्र : 20 लिंग : महिला	फोटो उपलब्ध	697	RJ/16/130/532217	निर्वाचक का नाम : हुरजी पिता का नाम: पोजा गृह संख्या : 320 उम्र : 69 लिंग : पुरुष	फोटो उपलब्ध
698	RJ/16/130/532092	निर्वाचक का नाम : गंगा पति का नाम: हुरजी गृह संख्या : 320 उम्र : 66 लिंग : महिला	फोटो उपलब्ध	699	YBW0524207	निर्वाचक का नाम : बापूलाल पिता का नाम: हुरजी गृह संख्या : 320 उम्र : 37 लिंग : पुरुष	फोटो उपलब्ध	700	YBW0686477	निर्वाचक का नाम : कला पति का नाम: बापूलाल गृह संख्या : 320 उम्र : 32 लिंग : महिला	फोटो उपलब्ध

701	RJ/16/130/532212	निर्वाचक का नाम : भेमा पिता का नाम: खेमा गृह संख्या : 321 उम्र : 60 लिंग : पुरुष	702	RJ/16/130/532320	निर्वाचक का नाम : धावरी पति का नाम: खेमा गृह संख्या : 321 उम्र : 58 लिंग : महिला	703	YBW1799238	निर्वाचक का नाम : धीरिया कटारा पिता का नाम: खेमा कटारा गृह संख्या : 322 उम्र : 81 लिंग : पुरुष
704	RJ/16/130/532216	निर्वाचक का नाम : कमजी पिता का नाम: खेमा गृह संख्या : 322 उम्र : 63 लिंग : पुरुष	705	RJ/16/130/532322	निर्वाचक का नाम : जीवणी पति का नाम: कमजी गृह संख्या : 322 उम्र : 61 लिंग : महिला	706	YBW1799279	निर्वाचक का नाम : गोती कटारा पति का नाम: धीरिया कटारा गृह संख्या : 322 उम्र : 58 लिंग : महिला
707	YBW0686485	निर्वाचक का नाम : ईश्वर पिता का नाम: कमजी गृह संख्या : 322 उम्र : 33 लिंग : पुरुष	708	YBW0686493	निर्वाचक का नाम : सुकणा पति का नाम: ईश्वर गृह संख्या : 322 उम्र : 32 लिंग : महिला	709	YBW0686501	निर्वाचक का नाम : शंकर पिता का नाम: कमजी गृह संख्या : 322 उम्र : 32 लिंग : पुरुष
710	YBW0686527	निर्वाचक का नाम : पंकज पिता का नाम: कमजी गृह संख्या : 322 उम्र : 30 लिंग : पुरुष	711	YBW0686535	निर्वाचक का नाम : नगीना पति का नाम: पंकज गृह संख्या : 322 उम्र : 30 लिंग : महिला	712	YBW0991208	निर्वाचक का नाम : गंगा पति का नाम: शंकर गृह संख्या : 322 उम्र : 29 लिंग : महिला
713	YBW1692433	निर्वाचक का नाम : रमीला नीनामा पति का नाम: कल्पेश नीनामा गृह संख्या : 322 उम्र : 23 लिंग : महिला	714	YBW1811553	निर्वाचक का नाम : कल्पेश कटारा पिता का नाम: कमजी कटारा गृह संख्या : 322 उम्र : 20 लिंग : पुरुष	715	LJC1770965	निर्वाचक का नाम : प्रकाश पिता का नाम: हीरा गृह संख्या : 323 उम्र : 43 लिंग : पुरुष
716	LJC1536390	निर्वाचक का नाम : जवरी पति का नाम: प्रकाश गृह संख्या : 323 उम्र : 42 लिंग : महिला	717	RJ/16/130/531673	निर्वाचक का नाम : शान्ति पिता का नाम: हीरा गृह संख्या : 324 उम्र : 54 लिंग : पुरुष	718	RJ/16/130/532034	निर्वाचक का नाम : रकमी पति का नाम: शान्ति गृह संख्या : 324 उम्र : 53 लिंग : महिला
719	YBW0415281	निर्वाचक का नाम : जीवा पति का नाम: बहादुर गृह संख्या : 324 उम्र : 36 लिंग : महिला	720	YBW0124925	निर्वाचक का नाम : बहादुर सिंह पिता का नाम: हीरा गृह संख्या : 324 उम्र : 35 लिंग : पुरुष	721	YBW0991216	निर्वाचक का नाम : दुर्गा पिता का नाम: केशवलाल गृह संख्या : 324 उम्र : 28 लिंग : महिला
722	YBW0990812	निर्वाचक का नाम : केशवलाल पिता का नाम: शांति गृह संख्या : 324 उम्र : 27 लिंग : पुरुष	723	YBW0991224	निर्वाचक का नाम : ऊषा पति का नाम: रामा गृह संख्या : 325 उम्र : 35 लिंग : महिला	724	RJ/16/130/532116	निर्वाचक का नाम : देवली पति का नाम: कालु गृह संख्या : 326 उम्र : 81 लिंग : महिला
725	YBW1202340	निर्वाचक का नाम : शांति पति का नाम: मंगिया गृह संख्या : 326 उम्र : 46 लिंग : महिला	726	YBW0415299	निर्वाचक का नाम : मागीया पिता का नाम: कालु गृह संख्या : 326 उम्र : 44 लिंग : पुरुष	727	YBW0013227	निर्वाचक का नाम : प्रेम पिता का नाम: कालु गृह संख्या : 327 उम्र : 56 लिंग : पुरुष
728	LJC1536408	निर्वाचक का नाम : गोवनी पति का नाम: प्रेम गृह संख्या : 327 उम्र : 54 लिंग : महिला	729	YBW0013235	निर्वाचक का नाम : चोखला पिता का नाम: कालु गृह संख्या : 328 उम्र : 60 लिंग : पुरुष	730	RJ/16/130/532115	निर्वाचक का नाम : लीला पति का नाम: चोखला गृह संख्या : 328 उम्र : 58 लिंग : महिला

731	YBW0991257	निर्वाचक का नाम : लक्ष्मण पिता का नाम: चोकला गृह संख्या : 328 उम्र : 29 लिंग : पुरुष	फोटो उपलब्ध	732	YBW1889187	निर्वाचक का नाम : राजमल रावल पिता का नाम: चोकला रावल गृह संख्या : 328 उम्र : 24 लिंग : पुरुष	फोटो उपलब्ध	733	YBW1891068	निर्वाचक का नाम : इना रावल पति का नाम: राजमल रावल गृह संख्या : 328 उम्र : 24 लिंग : महिला	फोटो उपलब्ध
734	LJC1672336	निर्वाचक का नाम : भूलकी पति का नाम: जीवणा गृह संख्या : 329 उम्र : 69 लिंग : महिला	फोटो उपलब्ध	735	LJC1672344	निर्वाचक का नाम : जमना पति का नाम: रमेश गृह संख्या : 329 उम्र : 42 लिंग : महिला	फोटो उपलब्ध	736	YBW0263210	निर्वाचक का नाम : प्रकाशचन्द्र पिता का नाम: जीवना गृह संख्या : 329 उम्र : 36 लिंग : पुरुष	फोटो उपलब्ध
737	YBW0167130	निर्वाचक का नाम : नटवरलाल पिता का नाम: जीवणा गृह संख्या : 329 उम्र : 34 लिंग : पुरुष	फोटो उपलब्ध	738	YBW0431593	निर्वाचक का नाम : मुकेश पिता का नाम: गौतम गृह संख्या : 329 उम्र : 34 लिंग : पुरुष	फोटो उपलब्ध	739	YBW0686543	निर्वाचक का नाम : बसंति पति का नाम: प्रकाशचंद्र गृह संख्या : 329 उम्र : 32 लिंग : महिला	फोटो उपलब्ध
740	YBW0991265	निर्वाचक का नाम : रीता पति का नाम: मुकेश गृह संख्या : 329 उम्र : 29 लिंग : महिला	फोटो उपलब्ध	741	YBW1202308	निर्वाचक का नाम : रमेश पिता का नाम: जीवन गृह संख्या : 329 उम्र : 28 लिंग : पुरुष	फोटो उपलब्ध	742	RJ/16/130/532053	निर्वाचक का नाम : शान्ति पिता का नाम: कमजी गृह संख्या : 330 उम्र : 62 लिंग : पुरुष	फोटो उपलब्ध
743	RJ/16/130/532442	निर्वाचक का नाम : टमकु पति का नाम: शान्ति गृह संख्या : 330 उम्र : 59 लिंग : महिला	फोटो उपलब्ध	744	YBW0028985	निर्वाचक का नाम : शंकरलाल पिता का नाम: शान्ति गृह संख्या : 330 उम्र : 35 लिंग : पुरुष	फोटो उपलब्ध	745	YBW0263228	निर्वाचक का नाम : सीमा पति का नाम: शंकरलाल गृह संख्या : 330 उम्र : 34 लिंग : महिला	फोटो उपलब्ध
746	YBW0991273	निर्वाचक का नाम : भूरा पिता का नाम: जीवना गृह संख्या : 330 उम्र : 30 लिंग : पुरुष	फोटो उपलब्ध	747	YBW0991281	निर्वाचक का नाम : मईली पति का नाम: विकास गृह संख्या : 330 उम्र : 29 लिंग : महिला	फोटो उपलब्ध	748	YBW0991299	निर्वाचक का नाम : विकास पिता का नाम: शान्तिलाल गृह संख्या : 330 उम्र : 28 लिंग : पुरुष	फोटो उपलब्ध
749	RJ/16/130/532291	निर्वाचक का नाम : रूपा पति का नाम: प्रभू गृह संख्या : 499 उम्र : 58 लिंग : महिला	फोटो उपलब्ध	750	YBW1943786	निर्वाचक का नाम : सोनकी पति का नाम: प्रकाश निनामा गृह संख्या : वार्ड नं 05 उम्र : 24 लिंग : महिला	फोटो उपलब्ध				

विधान सभा क्षेत्र की संख्या व नाम : 162-घाटोल
घटक I - परिवर्धन सूची 1 (16-12-2025 से 21-02-2026 तक)

751	2	YBW2053437	निर्वाचक का नाम : कुलदीप चरपोटा पिता का नाम: नन्द लाल चरपोटा गृह संख्या : वीलेज / पोस्ट. सोबनिया उम्र : 20 लिंग : पुरुष	752	2	YBW2067072	निर्वाचक का नाम : बापुडी निनामा पति का नाम: राजमल निनामा गृह संख्या : 244 उम्र : 23 लिंग : महिला	753	2	YBW2067080	निर्वाचक का नाम : पारसी निनामा पति का नाम: अनिल निनामा गृह संख्या : 216 उम्र : 20 लिंग : महिला
754	2	YBW2067106	निर्वाचक का नाम : राजमल निनामा पिता का नाम: कानिया निनामा गृह संख्या : 244 उम्र : 23 लिंग : पुरुष	755	2	YBW2067148	निर्वाचक का नाम : संगीता निनामा पति का नाम: संगिया निनामा गृह संख्या : 244 उम्र : 29 लिंग : महिला	756	3	YBW2068765	निर्वाचक का नाम : तुलसी कुमारी पति का नाम: दिनेश चंद्र निनामा गृह संख्या : 269 उम्र : 27 लिंग : महिला
757	2	YBW2068823	निर्वाचक का नाम : कपिल भोई पिता का नाम: गदूलाल भोई गृह संख्या : 266 उम्र : 18 लिंग : पुरुष	758	2	YBW2068914	निर्वाचक का नाम : कविता कुमारी पति का नाम: अनिल निनामा गृह संख्या : 239 उम्र : 20 लिंग : महिला	759	2	YBW2069003	निर्वाचक का नाम : रंजा भोई पति का नाम: कपिल भोई गृह संख्या : 256 उम्र : 28 लिंग : महिला
760	2	YBW2069094	निर्वाचक का नाम : कचरू भोई पिता का नाम: भूरा भोई गृह संख्या : 262 उम्र : 20 लिंग : पुरुष	761	2	YBW2069367	निर्वाचक का नाम : कला कुमारी पति का नाम: हरीश निनामा गृह संख्या : 193 उम्र : 29 लिंग : महिला	762	2	YBW2069425	निर्वाचक का नाम : केसर भोई पिता का नाम: पुनिया भोई गृह संख्या : 259 उम्र : 35 लिंग : महिला
763	2	YBW2069565	निर्वाचक का नाम : अनिता निनामा पिता का नाम: मन्जी निनामा गृह संख्या : 193 उम्र : 21 लिंग : महिला	764	2	YBW2069623	निर्वाचक का नाम : पप्पू लाल निनामा पिता का नाम: जगला निनामा गृह संख्या : 237 उम्र : 21 लिंग : पुरुष	765	2	YBW2069656	निर्वाचक का नाम : सुनिल भोई पिता का नाम: केवलिया भोई गृह संख्या : 260 उम्र : 21 लिंग : पुरुष
766	2	YBW2069706	निर्वाचक का नाम : अनिल निनामा पिता का नाम: प्रकाश निनामा गृह संख्या : 216 उम्र : 23 लिंग : पुरुष	767	2	YBW2069748	निर्वाचक का नाम : अनिल निनामा पिता का नाम: नागजी निनामा गृह संख्या : 239 उम्र : 21 लिंग : पुरुष	768	2	YBW2070266	निर्वाचक का नाम : नारायण पिता का नाम: सोहनलाल गृह संख्या : 338 उम्र : 19 लिंग : पुरुष
769	2	YBW2070274	निर्वाचक का नाम : मंजु पति का नाम: जीतमल निनामा गृह संख्या : 341 उम्र : 22 लिंग : महिला	770	2	YBW2070282	निर्वाचक का नाम : कल्पेश पिता का नाम: धीरजी गृह संख्या : 282 उम्र : 21 लिंग : पुरुष	771	2	YBW2085751	निर्वाचक का नाम : केसर भोई पिता का नाम: पुनिया भोई गृह संख्या : 259 उम्र : 35 लिंग : महिला
772	2	YBW2085777	निर्वाचक का नाम : कला कुमारी पति का नाम: हरीश निनामा गृह संख्या : 193 उम्र : 29 लिंग : महिला	773	2	YBW2087278	निर्वाचक का नाम : कपिल भोई पिता का नाम: गदूलाल भोई गृह संख्या : 266 उम्र : 18 लिंग : पुरुष	774	2	YBW2087310	निर्वाचक का नाम : पपुलाल निनामा पिता का नाम: जगला निनामा गृह संख्या : 237 उम्र : 21 लिंग : पुरुष
775	2	YBW2087385	निर्वाचक का नाम : कचरू भोई पिता का नाम: भूरा भोई गृह संख्या : 262 उम्र : 20 लिंग : पुरुष	776	2	YBW2087435	निर्वाचक का नाम : कविता कुमारी पति का नाम: अनिल निनामा गृह संख्या : 239 उम्र : 20 लिंग : महिला	777	2	YBW2087526	निर्वाचक का नाम : तुलसी कुमारी पति का नाम: दिनेश चंद्र निनामा गृह संख्या : 269 उम्र : 27 लिंग : महिला
778	2	YBW2125037	निर्वाचक का नाम : अनिता कुमारी पति का नाम: जसवंत नीनामा गृह संख्या : 224 उम्र : 19 लिंग : महिला	779	3	YBW2128106	निर्वाचक का नाम : गोविंद निनामा पिता का नाम: नानजी निनामा गृह संख्या : 269 उम्र : 21 लिंग : पुरुष	780	2	YBW2128759	निर्वाचक का नाम : जसवंत नीनामा पिता का नाम: प्रभू नीनामा गृह संख्या : 224 उम्र : 21 लिंग : पुरुष

781	3	YBW2128783
निर्वाचक का नाम : कमलेश पिता का नाम: गंगाराम गृह संख्या : 315 उम्र : 19 लिंग : पुरुष		फोटो उपलब्ध

782	3	YBW2128833
निर्वाचक का नाम : प्रेम चांद पिता का नाम: धुलिया नीनामा गृह संख्या : 269 उम्र : 19 लिंग : पुरुष		फोटो उपलब्ध

783	3	YBW2128882
निर्वाचक का नाम : प्रवीण नीनामा पिता का नाम: रूपलाल नीनामा गृह संख्या : 305 उम्र : 23 लिंग : पुरुष		फोटो उपलब्ध

निर्वाचकों का विवरण :							
A) मतदाताओं की संख्या :							
		नामावली का प्रकार	निर्वाचक नामावली की पहचान :	मतदाताओं की संख्या :			
				पुरुष	महिला	तृतीय लिंग	कुल
I	मूल	मूल नामावली	समस्त पूरकों को समेकित करते हुए विशेष गहन पुनरीक्षण 2026 की मूल नामावली	368	382	0	750
II	घटक I - परिवर्धन सूची	पूरक 1	विशेष गहन पुनरीक्षण - 2026	18	15	0	33
III	घटक II - विलोपन सूची	पूरक 1	विशेष गहन पुनरीक्षण - 2026	0	0	0	0
IV	लिंग में संशोधन के कारण अंतर			0	0	0	0
पुनरीक्षण के बाद इस नामावली में शुद्ध निर्वाचक (I+II-III+IV)				386	397	0	783
B) संशोधनों की संख्या :							
नामावली का प्रकार		निर्वाचक नामावली की पहचान :		संशोधनों की संख्या :			
पूरक 1		विशेष गहन पुनरीक्षण - 2026		1			

निर्वाचक रजिस्ट्रीकरण अधिकारी द्वारा जारी

E2-मृत्यु, S2-स्थानांतरित, R2-दोहरी प्रविष्टि, M2-लापता, Q2-अहर्ता नहीं