

## निर्वाचक नामावली 2026 S20 राजस्थान

|   |   |   |         |                         |                |       |   |            |            |            |            |       |            |      |             |         |          |
|---|---|---|---------|-------------------------|----------------|-------|---|------------|------------|------------|------------|-------|------------|------|-------------|---------|----------|
| विधान सभा क्षेत्र की संख्या , नाम व आरक्षण स्थिति : 162 - घाटोल (अ.ज.जा.)   |   | भाग संख्या : : 321  |         |                         |                |       |   |            |            |            |            |       |            |      |             |         |          |
| संसदीय निर्वाचन क्षेत्र की संख्या, नाम व आरक्षण स्थिति, जिसमें विधान सभा निर्वाचन क्षेत्र स्थित है : 20 - बांसवाड़ा (अ.ज.जा.) |   |   |         |                         |                |       |   |            |            |            |            |       |            |      |             |         |          |
| <b>1. पुनरीक्षण का विवरण</b>  |   |   |         |                         |                |       |   |            |            |            |            |       |            |      |             |         |          |
| पुनरीक्षण का वर्ष :   | 2026  | <b>निर्वाचक नामावली की पहचान :</b><br>समस्त पूरकों को समेकित करते हुए विशेष गहन पुनरीक्षण 2026 की मूल नामावली |         |                         |                |       |   |            |            |            |            |       |            |      |             |         |          |
| अर्हता तिथि :   | 01-01-2026  |   |         |                         |                |       |   |            |            |            |            |       |            |      |             |         |          |
| पुनरीक्षण का स्वरूप :   | विशेष गहन पुनरीक्षण - 2026  |   |         |                         |                |       |   |            |            |            |            |       |            |      |             |         |          |
| प्रकाशन की तिथि :   | 21-02-2026  |   |         |                         |                |       |   |            |            |            |            |       |            |      |             |         |          |
| <b>2. भाग व मतदान क्षेत्र का विवरण :</b>  |   |   |         |                         |                |       |   |            |            |            |            |       |            |      |             |         |          |
| भाग में आने वाले अनुभागों की संख्या और नाम :  |   |   |         |                         |                |       |   |            |            |            |            |       |            |      |             |         |          |
| 1-कुपडा,कुपडा   | <table style="width: 100%; border-collapse: collapse;"> <tr> <td style="width: 60%;">मुख्य शहर / मुख्य ग्राम</td> <td>: उदाजी का गडा</td> </tr> <tr> <td>वार्ड</td> <td>:</td> </tr> <tr> <td>पोस्ट ऑफिस</td> <td>: KUPDA BO</td> </tr> <tr> <td>पुलिस थाना</td> <td>: पीपलखुंट</td> </tr> <tr> <td>तहसील</td> <td>: पीपलखुंट</td> </tr> <tr> <td>जिला</td> <td>: बांसवाड़ा</td> </tr> <tr> <td>पिन कोड</td> <td>: 327026</td> </tr> </table> |   |         | मुख्य शहर / मुख्य ग्राम | : उदाजी का गडा | वार्ड | : | पोस्ट ऑफिस | : KUPDA BO | पुलिस थाना | : पीपलखुंट | तहसील | : पीपलखुंट | जिला | : बांसवाड़ा | पिन कोड | : 327026 |
| मुख्य शहर / मुख्य ग्राम   | : उदाजी का गडा  |   |         |                         |                |       |   |            |            |            |            |       |            |      |             |         |          |
| वार्ड   | :   |   |         |                         |                |       |   |            |            |            |            |       |            |      |             |         |          |
| पोस्ट ऑफिस  | : KUPDA BO  |   |         |                         |                |       |   |            |            |            |            |       |            |      |             |         |          |
| पुलिस थाना  | : पीपलखुंट  |   |         |                         |                |       |   |            |            |            |            |       |            |      |             |         |          |
| तहसील   | : पीपलखुंट  |   |         |                         |                |       |   |            |            |            |            |       |            |      |             |         |          |
| जिला  | : बांसवाड़ा   |   |         |                         |                |       |   |            |            |            |            |       |            |      |             |         |          |
| पिन कोड   | : 327026  |   |         |                         |                |       |   |            |            |            |            |       |            |      |             |         |          |
| <b>3. मतदान केंद्र का विवरण</b>   |   |   |         |                         |                |       |   |            |            |            |            |       |            |      |             |         |          |
| मतदान केंद्र की संख्या व नाम :  | मतदान केन्द्र की विशेष हैसियत<br>(पुरुष/महिला/सामान्य) :  |   | सामान्य |                         |                |       |   |            |            |            |            |       |            |      |             |         |          |
| 321 - कुपडा   | इस मतदान क्षेत्र के सहायक<br>(ऑक्जिलियरी) मतदान केन्द्रों की संख्या :   |   | 0       |                         |                |       |   |            |            |            |            |       |            |      |             |         |          |
| मतदान केंद्र का भवन व पता :   |   |   |         |                         |                |       |   |            |            |            |            |       |            |      |             |         |          |
| राजकीय उच्च माध्यमिक विद्यालय भवन, बाया भाग, कूपड़ा   |   |   |         |                         |                |       |   |            |            |            |            |       |            |      |             |         |          |
| <b>4. मतदाताओं की संख्या :</b>  |   |   |         |                         |                |       |   |            |            |            |            |       |            |      |             |         |          |
| आरंभिक क्रम   | अंतिम क्रम  | मतदाताओं की संख्या  |         |                         |                |       |   |            |            |            |            |       |            |      |             |         |          |
| संख्या  | संख्या  | पुरुष   | महिला   | तृतीय लिंग              | कुल            |       |   |            |            |            |            |       |            |      |             |         |          |
| 1   | 920   | 469   | 451     | 0                       | 920            |       |   |            |            |            |            |       |            |      |             |         |          |

निर्वाचक रजिस्ट्रीकरण अधिकारी द्वारा जारी

Nazri Naksha

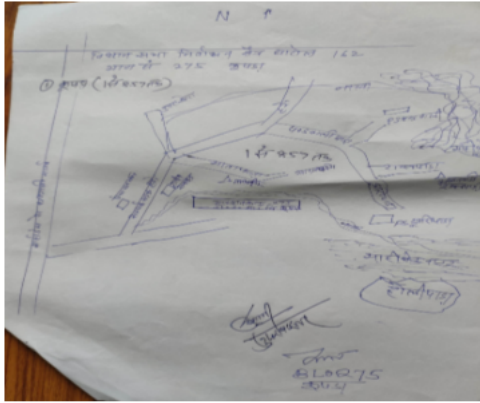

Google Map View

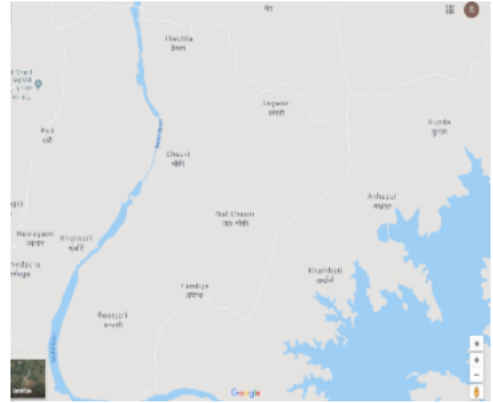

Polling Station Building Front View



Polling Station Front View

Cad View

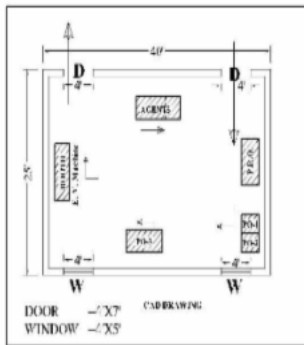

Key MAP View

|    |                  |  |             |    |                  |  |             |    |                  |   |             |
|----|------------------|--|-------------|----|------------------|--|-------------|----|------------------|---|-------------|
| 1  | YBW1882489       | निर्वाचक का नाम : काजल<br>पिता का नाम: सोहन नीनामा<br>गृह संख्या : 00<br>उम्र : 25 लिंग : महिला        | फोटो उपलब्ध | 2  | YBW1877257       | निर्वाचक का नाम : इहू<br>पति का नाम: पंकज<br>गृह संख्या : 00<br>उम्र : 23 लिंग : महिला           | फोटो उपलब्ध | 3  | YBW1882570       | निर्वाचक का नाम : सुनीता<br>पिता का नाम: सोहन नीनामा<br>गृह संख्या : 00<br>उम्र : 23 लिंग : महिला         | फोटो उपलब्ध |
| 4  | YBW2048197       | निर्वाचक का नाम : रीना मईडा<br>पति का नाम: वासुदेव निनामा<br>गृह संख्या : 00<br>उम्र : 23 लिंग : महिला | फोटो उपलब्ध | 5  | YBW1874759       | निर्वाचक का नाम : मनीषा नीनामा<br>पिता का नाम: कालू<br>गृह संख्या : 00<br>उम्र : 22 लिंग : महिला | फोटो उपलब्ध | 6  | YBW1874197       | निर्वाचक का नाम : वासुदेव नीनामा<br>पिता का नाम: रमेश नीनामा<br>गृह संख्या : 00<br>उम्र : 22 लिंग : पुरुष | फोटो उपलब्ध |
| 7  | YBW1874841       | निर्वाचक का नाम : पंकज<br>पिता का नाम: कालू<br>गृह संख्या : 00<br>उम्र : 21 लिंग : पुरुष               | फोटो उपलब्ध | 8  | YBW1719855       | निर्वाचक का नाम : राहुल<br>पिता का नाम: शंकर<br>गृह संख्या : 53<br>उम्र : 20 लिंग : पुरुष        | फोटो उपलब्ध | 9  | YBW0003814       | निर्वाचक का नाम : जिवणा<br>पिता का नाम: दितीया<br>गृह संख्या : 63<br>उम्र : 55 लिंग : पुरुष               | फोटो उपलब्ध |
| 10 | LJC1815646       | निर्वाचक का नाम : गवरा<br>पति का नाम: जिवणा<br>गृह संख्या : 63<br>उम्र : 53 लिंग : महिला               | फोटो उपलब्ध | 11 | LJC1815638       | निर्वाचक का नाम : रमेश<br>पिता का नाम: दितीया<br>गृह संख्या : 63<br>उम्र : 41 लिंग : पुरुष       | फोटो उपलब्ध | 12 | YBW0208140       | निर्वाचक का नाम : जीतमल<br>पिता का नाम: भेरीया<br>गृह संख्या : 63<br>उम्र : 39 लिंग : पुरुष               | फोटो उपलब्ध |
| 13 | YBW0593632       | निर्वाचक का नाम : शंकरलाल<br>पिता का नाम: खातु<br>गृह संख्या : 63<br>उम्र : 32 लिंग : पुरुष            | फोटो उपलब्ध | 14 | YBW1270933       | निर्वाचक का नाम : देवी लाल<br>पिता का नाम: रामा<br>गृह संख्या : 63<br>उम्र : 26 लिंग : पुरुष     | फोटो उपलब्ध | 15 | YBW1105972       | निर्वाचक का नाम : मणिलाल<br>पिता का नाम: जीवणा<br>गृह संख्या : 64<br>उम्र : 27 लिंग : पुरुष               | फोटो उपलब्ध |
| 16 | LJC1815596       | निर्वाचक का नाम : दरिया<br>पति का नाम: विरजी<br>गृह संख्या : 65<br>उम्र : 55 लिंग : महिला              | फोटो उपलब्ध | 17 | YBW1614544       | निर्वाचक का नाम : हरीश<br>पिता का नाम: वीरजी वीरजी<br>गृह संख्या : 65<br>उम्र : 23 लिंग : पुरुष  | फोटो उपलब्ध | 18 | YBW1871888       | निर्वाचक का नाम : सुनील नीनामा<br>पिता का नाम: बीरजी नीनामा<br>गृह संख्या : 65<br>उम्र : 20 लिंग : पुरुष  | फोटो उपलब्ध |
| 19 | RJ/16/130/487044 | निर्वाचक का नाम : गलबी<br>पति का नाम: धुलिया<br>गृह संख्या : 66<br>उम्र : 93 लिंग : महिला              | फोटो उपलब्ध | 20 | LJC1815661       | निर्वाचक का नाम : मोहन<br>पिता का नाम: धुलिया<br>गृह संख्या : 66<br>उम्र : 41 लिंग : पुरुष       | फोटो उपलब्ध | 21 | YBW1192780       | निर्वाचक का नाम : बदी<br>पति का नाम: मोहन<br>गृह संख्या : 66<br>उम्र : 31 लिंग : महिला                    | फोटो उपलब्ध |
| 22 | YBW1192814       | निर्वाचक का नाम : काली<br>पति का नाम: भेरिया<br>गृह संख्या : 67<br>उम्र : 69 लिंग : महिला              | फोटो उपलब्ध | 23 | RJ/16/130/487046 | निर्वाचक का नाम : कमला<br>पति का नाम: भेरिया<br>गृह संख्या : 67<br>उम्र : 61 लिंग : महिला        | फोटो उपलब्ध | 24 | YBW1614551       | निर्वाचक का नाम : नानालाल<br>पिता का नाम: मांगू<br>गृह संख्या : 67<br>उम्र : 41 लिंग : पुरुष              | फोटो उपलब्ध |
| 25 | YBW0129890       | निर्वाचक का नाम : श्यामा<br>पिता का नाम: शम्भूडा<br>गृह संख्या : 67<br>उम्र : 37 लिंग : महिला          | फोटो उपलब्ध | 26 | YBW1105980       | निर्वाचक का नाम : जीवणा<br>माता का नाम: भेरिया<br>गृह संख्या : 67<br>उम्र : 33 लिंग : पुरुष      | फोटो उपलब्ध | 27 | YBW1105998       | निर्वाचक का नाम : नारायण<br>माता का नाम: भेरिया<br>गृह संख्या : 67<br>उम्र : 31 लिंग : पुरुष              | फोटो उपलब्ध |
| 28 | YBW1106004       | निर्वाचक का नाम : नरसा<br>पति का नाम: जीवा<br>गृह संख्या : 67<br>उम्र : 30 लिंग : महिला                | फोटो उपलब्ध | 29 | RJ/16/130/487048 | निर्वाचक का नाम : गंगा<br>पति का नाम: मागु<br>गृह संख्या : 68<br>उम्र : 73 लिंग : महिला          | फोटो उपलब्ध | 30 | RJ/16/130/487010 | निर्वाचक का नाम : पारमा<br>पिता का नाम: मागु<br>गृह संख्या : 68<br>उम्र : 58 लिंग : पुरुष                 | फोटो उपलब्ध |

|    |                  |  |             |    |                  |   |             |    |                  |  |             |
|----|------------------|--|-------------|----|------------------|---|-------------|----|------------------|--|-------------|
| 31 | YBW1362961       | निर्वाचक का नाम : इंद्र पति का नाम: मंगू<br>गृह संख्या : 68<br>उम्र : 57 लिंग : महिला      | फोटो उपलब्ध | 32 | RJ/16/130/487001 | निर्वाचक का नाम : मोहन पति का नाम: पारस<br>गृह संख्या : 68<br>उम्र : 55 लिंग : महिला            | फोटो उपलब्ध | 33 | YBW1106020       | निर्वाचक का नाम : प्रकाश पिता का नाम: माधु<br>गृह संख्या : 68<br>उम्र : 54 लिंग : पुरुष  | फोटो उपलब्ध |
| 34 | LJC1815653       | निर्वाचक का नाम : सुखराम पिता का नाम: मागू<br>गृह संख्या : 68<br>उम्र : 51 लिंग : पुरुष    | फोटो उपलब्ध | 35 | LJC1815570       | निर्वाचक का नाम : मीरी पति का नाम: सुखराम<br>गृह संख्या : 68<br>उम्र : 48 लिंग : महिला          | फोटो उपलब्ध | 36 | YBW0637496       | निर्वाचक का नाम : नारायण पिता का नाम: खातु<br>गृह संख्या : 68<br>उम्र : 45 लिंग : पुरुष  | फोटो उपलब्ध |
| 37 | YBW0003848       | निर्वाचक का नाम : चान्दमल पिता का नाम: मागु<br>गृह संख्या : 68<br>उम्र : 41 लिंग : पुरुष   | फोटो उपलब्ध | 38 | YBW1192822       | निर्वाचक का नाम : कला पति का नाम: चांदमल<br>गृह संख्या : 68<br>उम्र : 40 लिंग : महिला           | फोटो उपलब्ध | 39 | YBW1106038       | निर्वाचक का नाम : देवली पति का नाम: नानालाल<br>गृह संख्या : 68<br>उम्र : 37 लिंग : महिला | फोटो उपलब्ध |
| 40 | YBW1343862       | निर्वाचक का नाम : नानूराम पिता का नाम: परमा<br>गृह संख्या : 68<br>उम्र : 29 लिंग : पुरुष   | फोटो उपलब्ध | 41 | RJ/16/130/487011 | निर्वाचक का नाम : बापूडा पिता का नाम: नागजी<br>गृह संख्या : 70<br>उम्र : 63 लिंग : पुरुष        | फोटो उपलब्ध | 42 | LJC1714245       | निर्वाचक का नाम : रमेश पिता का नाम: बापुडा<br>गृह संख्या : 70<br>उम्र : 43 लिंग : पुरुष  | फोटो उपलब्ध |
| 43 | YBW0004135       | निर्वाचक का नाम : पारी पति का नाम: रमेश<br>गृह संख्या : 70<br>उम्र : 41 लिंग : महिला       | फोटो उपलब्ध | 44 | YBW1106046       | निर्वाचक का नाम : कमलेश पिता का नाम: बापुडा<br>गृह संख्या : 70<br>उम्र : 29 लिंग : पुरुष        | फोटो उपलब्ध | 45 | YBW0003889       | निर्वाचक का नाम : राम लाल पिता का नाम: नरू<br>गृह संख्या : 71<br>उम्र : 51 लिंग : पुरुष  | फोटो उपलब्ध |
| 46 | LJC1815612       | निर्वाचक का नाम : हुकली पति का नाम: रामलाल<br>गृह संख्या : 71<br>उम्र : 48 लिंग : महिला    | फोटो उपलब्ध | 47 | YBW1270941       | निर्वाचक का नाम : गुड्डी पति का नाम: शंकर लाल<br>गृह संख्या : 71<br>उम्र : 29 लिंग : महिला      | फोटो उपलब्ध | 48 | YBW1270917       | निर्वाचक का नाम : लली पति का नाम: देवीलाल<br>गृह संख्या : 71<br>उम्र : 28 लिंग : महिला   | फोटो उपलब्ध |
| 49 | RJ/16/130/486344 | निर्वाचक का नाम : सूकणा पति का नाम: राधचन्द्र<br>गृह संख्या : 72<br>उम्र : 61 लिंग : महिला | फोटो उपलब्ध | 50 | YBW0811109       | निर्वाचक का नाम : गोतम लाल पिता का नाम: राम चन्द्र<br>गृह संख्या : 72<br>उम्र : 30 लिंग : पुरुष | फोटो उपलब्ध | 51 | RJ/16/130/486352 | निर्वाचक का नाम : कालू पिता का नाम: पूजा<br>गृह संख्या : 73<br>उम्र : 55 लिंग : पुरुष    | फोटो उपलब्ध |
| 52 | YBW1463157       | निर्वाचक का नाम : छगन पिता का नाम: पुंजा<br>गृह संख्या : 73<br>उम्र : 48 लिंग : पुरुष      | फोटो उपलब्ध | 53 | YBW0208157       | निर्वाचक का नाम : गंगा पति का नाम: वालीया<br>गृह संख्या : 73<br>उम्र : 47 लिंग : महिला          | फोटो उपलब्ध | 54 | YBW0004416       | निर्वाचक का नाम : कैलाशी पति का नाम: नारायण<br>गृह संख्या : 73<br>उम्र : 42 लिंग : महिला | फोटो उपलब्ध |
| 55 | LJC1663871       | निर्वाचक का नाम : नारायण पिता का नाम: पूंजीया<br>गृह संख्या : 73<br>उम्र : 41 लिंग : पुरुष | फोटो उपलब्ध | 56 | RJ/16/130/486331 | निर्वाचक का नाम : देवा पिता का नाम: धुलिया<br>गृह संख्या : 74<br>उम्र : 58 लिंग : पुरुष         | फोटो उपलब्ध | 57 | RJ/16/130/486261 | निर्वाचक का नाम : सन्ता पति का नाम: देवा<br>गृह संख्या : 74<br>उम्र : 55 लिंग : महिला    | फोटो उपलब्ध |
| 58 | YBW0692293       | निर्वाचक का नाम : दिनेश पिता का नाम: देवा<br>गृह संख्या : 74<br>उम्र : 33 लिंग : पुरुष     | फोटो उपलब्ध | 59 | YBW1789080       | निर्वाचक का नाम : सुनील पिता का नाम: देवा<br>गृह संख्या : 74<br>उम्र : 20 लिंग : पुरुष          | फोटो उपलब्ध | 60 | RJ/16/130/486336 | निर्वाचक का नाम : हकरी पति का नाम: रामा<br>गृह संख्या : 75<br>उम्र : 79 लिंग : महिला     | फोटो उपलब्ध |

|    |                  |  |             |    |                  |   |             |    |                  |  |             |
|----|------------------|--|-------------|----|------------------|---|-------------|----|------------------|--|-------------|
| 61 | LJC1714328       | निर्वाचक का नाम : गोतम लाल<br>पिता का नाम: रामा<br>गृह संख्या : 75<br>उम्र : 62 लिंग : पुरुष | फोटो उपलब्ध | 62 | LJC1714336       | निर्वाचक का नाम : पारू<br>पति का नाम: गोतम<br>गृह संख्या : 75<br>उम्र : 58 लिंग : महिला               | फोटो उपलब्ध | 63 | RJ/16/130/486301 | निर्वाचक का नाम : गंगा<br>पति का नाम: कचरू<br>गृह संख्या : 76<br>उम्र : 73 लिंग : महिला            | फोटो उपलब्ध |
| 64 | YBW1363019       | निर्वाचक का नाम : उदिया<br>पिता का नाम: मंगला<br>गृह संख्या : 76<br>उम्र : 73 लिंग : पुरुष   | फोटो उपलब्ध | 65 | RJ/16/130/486349 | निर्वाचक का नाम : नाथु<br>पिता का नाम: कचरू<br>गृह संख्या : 76<br>उम्र : 55 लिंग : पुरुष              | फोटो उपलब्ध | 66 | LJC1663889       | निर्वाचक का नाम : लसीया<br>पिता का नाम: कचरू<br>गृह संख्या : 76<br>उम्र : 51 लिंग : पुरुष          | फोटो उपलब्ध |
| 67 | YBW0004010       | निर्वाचक का नाम : लक्ष्मी<br>पति का नाम: नाथू<br>गृह संख्या : 76<br>उम्र : 42 लिंग : महिला   | फोटो उपलब्ध | 68 | LJC1663897       | निर्वाचक का नाम : नारीया<br>पिता का नाम: केसु<br>गृह संख्या : 76<br>उम्र : 41 लिंग : पुरुष            | फोटो उपलब्ध | 69 | LJC2012151       | निर्वाचक का नाम : सेवली<br>पति का नाम: नारायण<br>गृह संख्या : 76<br>उम्र : 38 लिंग : महिला         | फोटो उपलब्ध |
| 70 | RJ/16/130/486365 | निर्वाचक का नाम : लालू<br>पिता का नाम: नदिया<br>गृह संख्या : 77<br>उम्र : 68 लिंग : पुरुष    | फोटो उपलब्ध | 71 | RJ/16/130/486263 | निर्वाचक का नाम : गंगा<br>पति का नाम: लालु<br>गृह संख्या : 77<br>उम्र : 63 लिंग : महिला               | फोटो उपलब्ध | 72 | YBW0129189       | निर्वाचक का नाम : थावरा<br>पिता का नाम: लालू<br>गृह संख्या : 77<br>उम्र : 35 लिंग : पुरुष          | फोटो उपलब्ध |
| 73 | YBW0811117       | निर्वाचक का नाम : कांतिलाल<br>पिता का नाम: लालु<br>गृह संख्या : 77<br>उम्र : 33 लिंग : पुरुष | फोटो उपलब्ध | 74 | YBW1106053       | निर्वाचक का नाम : काली<br>पति का नाम: कान्तिलाल<br>गृह संख्या : 77<br>उम्र : 31 लिंग : महिला          | फोटो उपलब्ध | 75 | YBW1363043       | निर्वाचक का नाम : सुखराम नीनामा<br>पिता का नाम: दलिया<br>गृह संख्या : 78<br>उम्र : 50 लिंग : पुरुष | फोटो उपलब्ध |
| 76 | LJC1514132       | निर्वाचक का नाम : शारदा<br>पति का नाम: सुखराम<br>गृह संख्या : 78<br>उम्र : 48 लिंग : महिला   | फोटो उपलब्ध | 77 | YBW1791052       | निर्वाचक का नाम : जितेंद्र निनामा<br>पिता का नाम: सुखराम<br>गृह संख्या : 78<br>उम्र : 20 लिंग : पुरुष | फोटो उपलब्ध | 78 | LJC1815000       | निर्वाचक का नाम : उदिया<br>पिता का नाम: दलिया<br>गृह संख्या : 79<br>उम्र : 63 लिंग : पुरुष         | फोटो उपलब्ध |
| 79 | YBW0593657       | निर्वाचक का नाम : शांति<br>पति का नाम: उदिया<br>गृह संख्या : 79<br>उम्र : 60 लिंग : महिला    | फोटो उपलब्ध | 80 | LJC2010775       | निर्वाचक का नाम : देवीलाल<br>पिता का नाम: उदिया<br>गृह संख्या : 79<br>उम्र : 35 लिंग : पुरुष          | फोटो उपलब्ध | 81 | YBW1361294       | निर्वाचक का नाम : बापूदी<br>पति का नाम: देवीलाल<br>गृह संख्या : 79<br>उम्र : 34 लिंग : महिला       | फोटो उपलब्ध |
| 82 | YBW1106061       | निर्वाचक का नाम : उदयलाल<br>पिता का नाम: बादरु<br>गृह संख्या : 79<br>उम्र : 29 लिंग : पुरुष  | फोटो उपलब्ध | 83 | LJC1663905       | निर्वाचक का नाम : हकरिया<br>पिता का नाम: रकमा<br>गृह संख्या : 80<br>उम्र : 61 लिंग : पुरुष            | फोटो उपलब्ध | 84 | YBW1106079       | निर्वाचक का नाम : सपुड़ी<br>पति का नाम: आसुराम<br>गृह संख्या : 80<br>उम्र : 49 लिंग : महिला        | फोटो उपलब्ध |
| 85 | YBW1106087       | निर्वाचक का नाम : आसुराम<br>पिता का नाम: रकमा<br>गृह संख्या : 80<br>उम्र : 47 लिंग : पुरुष   | फोटो उपलब्ध | 86 | YBW1979129       | निर्वाचक का नाम : कमलेश नीनामा<br>पिता का नाम: आशुराम<br>गृह संख्या : 80<br>उम्र : 25 लिंग : पुरुष    | फोटो उपलब्ध | 87 | RJ/16/130/487025 | निर्वाचक का नाम : वाल चन्द<br>पिता का नाम: रकमा<br>गृह संख्या : 81<br>उम्र : 60 लिंग : पुरुष       | फोटो उपलब्ध |
| 88 | RJ/16/130/487148 | निर्वाचक का नाम : रमतु<br>पति का नाम: बालचन्द<br>गृह संख्या : 81<br>उम्र : 58 लिंग : महिला   | फोटो उपलब्ध | 89 | YBW1445329       | निर्वाचक का नाम : अमित<br>पिता का नाम: वाल चंद्र<br>गृह संख्या : 81<br>उम्र : 32 लिंग : पुरुष         | फोटो उपलब्ध | 90 | YBW1106103       | निर्वाचक का नाम : अनिल<br>पिता का नाम: बालचन्द<br>गृह संख्या : 81<br>उम्र : 31 लिंग : पुरुष        | फोटो उपलब्ध |

|     |                  |   |             |     |                  |   |             |     |                  |  |             |
|-----|------------------|---|-------------|-----|------------------|---|-------------|-----|------------------|--|-------------|
| 91  | YBW1106111       | निर्वाचक का नाम : तारा<br>पति का नाम: अमित<br>गृह संख्या : 81<br>उम्र : 29 लिंग : महिला       | फोटो उपलब्ध | 92  | RJ/16/130/486110 | निर्वाचक का नाम : मंगला<br>पिता का नाम: हुरजी<br>गृह संख्या : 82<br>उम्र : 68 लिंग : पुरुष    | फोटो उपलब्ध | 93  | YBW0020743       | निर्वाचक का नाम : नारायण<br>पिता का नाम: मंगला<br>गृह संख्या : 82<br>उम्र : 36 लिंग : पुरुष    | फोटो उपलब्ध |
| 94  | YBW0358499       | निर्वाचक का नाम : शारदा<br>पति का नाम: नारायण<br>गृह संख्या : 82<br>उम्र : 35 लिंग : महिला    | फोटो उपलब्ध | 95  | YBW0492918       | निर्वाचक का नाम : सूरजमल<br>पिता का नाम: मंगला<br>गृह संख्या : 82<br>उम्र : 33 लिंग : पुरुष   | फोटो उपलब्ध | 96  | YBW0692335       | निर्वाचक का नाम : मन्शु<br>पति का नाम: सूरजमल<br>गृह संख्या : 82<br>उम्र : 32 लिंग : महिला     | फोटो उपलब्ध |
| 97  | RJ/16/130/486367 | निर्वाचक का नाम : तोलिया<br>पिता का नाम: हुरजी<br>गृह संख्या : 83<br>उम्र : 58 लिंग : पुरुष   | फोटो उपलब्ध | 98  | RJ/16/130/486203 | निर्वाचक का नाम : दुर्गा<br>पति का नाम: तोलिया<br>गृह संख्या : 83<br>उम्र : 55 लिंग : महिला   | फोटो उपलब्ध | 99  | LJC2012128       | निर्वाचक का नाम : सतीश<br>पिता का नाम: तोलीया<br>गृह संख्या : 83<br>उम्र : 37 लिंग : पुरुष     | फोटो उपलब्ध |
| 100 | LJC2012144       | निर्वाचक का नाम : गीता<br>पति का नाम: सतीश<br>गृह संख्या : 83<br>उम्र : 36 लिंग : महिला       | फोटो उपलब्ध | 101 | YBW1733708       | निर्वाचक का नाम : रमीला<br>पिता का नाम: तोलिया<br>गृह संख्या : 83<br>उम्र : 20 लिंग : महिला   | फोटो उपलब्ध | 102 | RJ/16/130/486382 | निर्वाचक का नाम : दितीया<br>पिता का नाम: जालमा<br>गृह संख्या : 84<br>उम्र : 88 लिंग : पुरुष    | फोटो उपलब्ध |
| 103 | RJ/16/130/487158 | निर्वाचक का नाम : शंकर<br>पिता का नाम: दितीया<br>गृह संख्या : 84<br>उम्र : 53 लिंग : पुरुष    | फोटो उपलब्ध | 104 | YBW1395771       | निर्वाचक का नाम : कतीया<br>पति का नाम: शंकर<br>गृह संख्या : 84<br>उम्र : 48 लिंग : महिला      | फोटो उपलब्ध | 105 | LJC1663913       | निर्वाचक का नाम : मोहन<br>पति का नाम: दितीया<br>गृह संख्या : 84<br>उम्र : 43 लिंग : महिला      | फोटो उपलब्ध |
| 106 | LJC1815448       | निर्वाचक का नाम : केसर<br>पति का नाम: मोहन<br>गृह संख्या : 84<br>उम्र : 43 लिंग : महिला       | फोटो उपलब्ध | 107 | LJC1514140       | निर्वाचक का नाम : रमेश<br>पिता का नाम: दितीया<br>गृह संख्या : 84<br>उम्र : 41 लिंग : पुरुष    | फोटो उपलब्ध | 108 | LJC2011245       | निर्वाचक का नाम : काली<br>पति का नाम: रमेशचन्द्र<br>गृह संख्या : 84<br>उम्र : 38 लिंग : महिला  | फोटो उपलब्ध |
| 109 | YBW1361336       | निर्वाचक का नाम : रली<br>पति का नाम: दितिया<br>गृह संख्या : 86<br>उम्र : 89 लिंग : महिला      | फोटो उपलब्ध | 110 | LJC1663921       | निर्वाचक का नाम : देवीलाल<br>पिता का नाम: दितीया<br>गृह संख्या : 86<br>उम्र : 51 लिंग : पुरुष | फोटो उपलब्ध | 111 | LJC1514157       | निर्वाचक का नाम : इन्द्रा<br>पति का नाम: देवजी<br>गृह संख्या : 86<br>उम्र : 45 लिंग : महिला    | फोटो उपलब्ध |
| 112 | YBW1361377       | निर्वाचक का नाम : चांदमल<br>पिता का नाम: देवीलाल<br>गृह संख्या : 86<br>उम्र : 25 लिंग : पुरुष | फोटो उपलब्ध | 113 | YBW1445345       | निर्वाचक का नाम : जितेंद्र<br>पिता का नाम: वेलजी<br>गृह संख्या : 86<br>उम्र : 25 लिंग : पुरुष | फोटो उपलब्ध | 114 | YBW1687755       | निर्वाचक का नाम : निर्मला<br>पिता का नाम: देवीलाल<br>गृह संख्या : 86<br>उम्र : 21 लिंग : महिला | फोटो उपलब्ध |
| 115 | RJ/16/130/487123 | निर्वाचक का नाम : नागजी<br>पिता का नाम: बदिया<br>गृह संख्या : 87<br>उम्र : 58 लिंग : पुरुष    | फोटो उपलब्ध | 116 | LJC1714278       | निर्वाचक का नाम : शंकर<br>पिता का नाम: बदिया<br>गृह संख्या : 87<br>उम्र : 54 लिंग : पुरुष     | फोटो उपलब्ध | 117 | LJC1261304       | निर्वाचक का नाम : कमला<br>पति का नाम: नागजी<br>गृह संख्या : 87<br>उम्र : 53 लिंग : महिला       | फोटो उपलब्ध |
| 118 | YBW1445188       | निर्वाचक का नाम : शिल्पा<br>पति का नाम: मुकेश<br>गृह संख्या : 87<br>उम्र : 26 लिंग : महिला    | फोटो उपलब्ध | 119 | YBW1445162       | निर्वाचक का नाम : मंसू लाल<br>पिता का नाम: नागजी<br>गृह संख्या : 87<br>उम्र : 25 लिंग : पुरुष | फोटो उपलब्ध | 120 | RJ/16/130/486154 | निर्वाचक का नाम : रकमा<br>पिता का नाम: खुमजी<br>गृह संख्या : 88<br>उम्र : 83 लिंग : पुरुष      | फोटो उपलब्ध |

|     |                  |   |             |     |                  |  |             |     |                  |  |             |
|-----|------------------|---|-------------|-----|------------------|--|-------------|-----|------------------|--|-------------|
| 121 | RJ/16/130/486054 | निर्वाचक का नाम : हिरा<br>पिता का नाम: रकमा<br>गृह संख्या : 88<br>उम्र : 55 लिंग : महिला        | फोटो उपलब्ध | 122 | LJC1261296       | निर्वाचक का नाम : महावीर<br>पिता का नाम: रकमा<br>गृह संख्या : 88<br>उम्र : 53 लिंग : पुरुष   | फोटो उपलब्ध | 123 | LJC2012029       | निर्वाचक का नाम : रमीला<br>पति का नाम: महावीर<br>गृह संख्या : 88<br>उम्र : 38 लिंग : महिला     | फोटो उपलब्ध |
| 124 | RJ/16/130/487107 | निर्वाचक का नाम : धूलजी<br>पिता का नाम: रकमा<br>गृह संख्या : 89<br>उम्र : 60 लिंग : पुरुष       | फोटो उपलब्ध | 125 | LJC1514173       | निर्वाचक का नाम : हुकली<br>पति का नाम: धूलजी<br>गृह संख्या : 89<br>उम्र : 58 लिंग : महिला    | फोटो उपलब्ध | 126 | LJC2012003       | निर्वाचक का नाम : गजेन्द्र<br>पिता का नाम: धूलजी<br>गृह संख्या : 89<br>उम्र : 35 लिंग : पुरुष  | फोटो उपलब्ध |
| 127 | LJC1815034       | निर्वाचक का नाम : मान सिंह<br>पिता का नाम: रकमा<br>गृह संख्या : 90<br>उम्र : 59 लिंग : पुरुष    | फोटो उपलब्ध | 128 | LJC1514181       | निर्वाचक का नाम : मीरा<br>पति का नाम: मान सिंह<br>गृह संख्या : 90<br>उम्र : 47 लिंग : महिला  | फोटो उपलब्ध | 129 | RJ/16/130/486246 | निर्वाचक का नाम : होमली<br>पति का नाम: नाथू<br>गृह संख्या : 91<br>उम्र : 79 लिंग : महिला       | फोटो उपलब्ध |
| 130 | RJ/16/130/486243 | निर्वाचक का नाम : केसरी<br>पति का नाम: नानका<br>गृह संख्या : 91<br>उम्र : 57 लिंग : महिला       | फोटो उपलब्ध | 131 | RJ/16/130/486160 | निर्वाचक का नाम : नानका<br>पिता का नाम: नाथू<br>गृह संख्या : 91<br>उम्र : 56 लिंग : पुरुष    | फोटो उपलब्ध | 132 | LJC1261619       | निर्वाचक का नाम : रकमचंद<br>पिता का नाम: नाथू<br>गृह संख्या : 91<br>उम्र : 43 लिंग : पुरुष     | फोटो उपलब्ध |
| 133 | YBW0358507       | निर्वाचक का नाम : कैलासी<br>पति का नाम: किन्तलाल<br>गृह संख्या : 91<br>उम्र : 42 लिंग : महिला   | फोटो उपलब्ध | 134 | YBW0129239       | निर्वाचक का नाम : मोगजी<br>पिता का नाम: भाणजी<br>गृह संख्या : 91<br>उम्र : 42 लिंग : पुरुष   | फोटो उपलब्ध | 135 | YBW0129098       | निर्वाचक का नाम : कान्तिलाल<br>पिता का नाम: मोगजी<br>गृह संख्या : 91<br>उम्र : 41 लिंग : पुरुष | फोटो उपलब्ध |
| 136 | YBW0129114       | निर्वाचक का नाम : हिरालाल<br>पिता का नाम: मोगजी<br>गृह संख्या : 91<br>उम्र : 40 लिंग : पुरुष    | फोटो उपलब्ध | 137 | YBW0129106       | निर्वाचक का नाम : रामी<br>पति का नाम: हिरालाल<br>गृह संख्या : 91<br>उम्र : 40 लिंग : महिला   | फोटो उपलब्ध | 138 | YBW1106129       | निर्वाचक का नाम : सुभाष<br>पति का नाम: अजमाल<br>गृह संख्या : 91<br>उम्र : 40 लिंग : महिला      | फोटो उपलब्ध |
| 139 | YBW0129221       | निर्वाचक का नाम : बबली<br>पति का नाम: धीरजमल<br>गृह संख्या : 91<br>उम्र : 38 लिंग : महिला       | फोटो उपलब्ध | 140 | YBW0037861       | निर्वाचक का नाम : मानसिंह<br>पिता का नाम: भाणजी<br>गृह संख्या : 91<br>उम्र : 38 लिंग : पुरुष | फोटो उपलब्ध | 141 | YBW0229179       | निर्वाचक का नाम : अजमाल<br>पिता का नाम: मागू<br>गृह संख्या : 91<br>उम्र : 37 लिंग : पुरुष      | फोटो उपलब्ध |
| 142 | YBW0229047       | निर्वाचक का नाम : इतरी<br>पति का नाम: मानसिंह<br>गृह संख्या : 91<br>उम्र : 37 लिंग : महिला      | फोटो उपलब्ध | 143 | YBW0129312       | निर्वाचक का नाम : भूली<br>पति का नाम: मोगजी<br>गृह संख्या : 91<br>उम्र : 37 लिंग : महिला     | फोटो उपलब्ध | 144 | RJ/16/130/486335 | निर्वाचक का नाम : मागू<br>पति का नाम: कुशाला<br>गृह संख्या : 92<br>उम्र : 73 लिंग : महिला      | फोटो उपलब्ध |
| 145 | RJ/16/130/486169 | निर्वाचक का नाम : सोहन<br>पिता का नाम: शम्भु<br>गृह संख्या : 93<br>उम्र : 53 लिंग : पुरुष       | फोटो उपलब्ध | 146 | YBW0593673       | निर्वाचक का नाम : रमेश<br>पिता का नाम: सोहन<br>गृह संख्या : 93<br>उम्र : 34 लिंग : पुरुष     | फोटो उपलब्ध | 147 | YBW0593681       | निर्वाचक का नाम : कंकू<br>पति का नाम: रमेश<br>गृह संख्या : 93<br>उम्र : 32 लिंग : महिला        | फोटो उपलब्ध |
| 148 | YBW0692376       | निर्वाचक का नाम : प्रताप सिंह<br>पिता का नाम: सोहन<br>गृह संख्या : 93<br>उम्र : 30 लिंग : पुरुष | फोटो उपलब्ध | 149 | YBW0692384       | निर्वाचक का नाम : सूरता<br>पति का नाम: नारायण<br>गृह संख्या : 94<br>उम्र : 68 लिंग : महिला   | फोटो उपलब्ध | 150 | YBW1361518       | निर्वाचक का नाम : नारायण<br>पिता का नाम: शंभूलाल<br>गृह संख्या : 94<br>उम्र : 62 लिंग : पुरुष  | फोटो उपलब्ध |

|     |                  |   |             |     |                  |  |             |     |                  |   |             |
|-----|------------------|---|-------------|-----|------------------|--|-------------|-----|------------------|---|-------------|
| 151 | YBW0692392       | निर्वाचक का नाम : प्रभूलाल<br>पिता का नाम: नारायण<br>गृह संख्या : 94<br>उम्र : 42 लिंग : पुरुष                  | फोटो उपलब्ध | 152 | YBW0593699       | निर्वाचक का नाम : सेवालाल<br>पिता का नाम: नारायण<br>गृह संख्या : 94<br>उम्र : 31 लिंग : पुरुष              | फोटो उपलब्ध | 153 | YBW1361450       | निर्वाचक का नाम : ललित<br>पिता का नाम: सेवालाल<br>गृह संख्या : 94<br>उम्र : 27 लिंग : महिला                       | फोटो उपलब्ध |
| 154 | LJC1515238       | निर्वाचक का नाम : सुरता<br>पति का नाम: शम्भु<br>गृह संख्या : 96<br>उम्र : 62 लिंग : महिला                       | फोटो उपलब्ध | 155 | RJ/16/130/486383 | निर्वाचक का नाम : पिरीया<br>पिता का नाम: हरदार<br>गृह संख्या : 96<br>उम्र : 55 लिंग : पुरुष                | फोटो उपलब्ध | 156 | LJC1515212       | निर्वाचक का नाम : कंकु<br>पति का नाम: लक्ष्मण<br>गृह संख्या : 96<br>उम्र : 47 लिंग : महिला                        | फोटो उपलब्ध |
| 157 | YBW0020859       | निर्वाचक का नाम : लीला<br>पति का नाम: पीरीया<br>गृह संख्या : 96<br>उम्र : 42 लिंग : महिला                       | फोटो उपलब्ध | 158 | YBW1966696       | निर्वाचक का नाम : मोहन नीनामा<br>पिता का नाम: शंभू मैदा<br>गृह संख्या : 96<br>उम्र : 21 लिंग : पुरुष       | फोटो उपलब्ध | 159 | LJC1514223       | निर्वाचक का नाम : शान्ता<br>पति का नाम: अमरा<br>गृह संख्या : 98<br>उम्र : 58 लिंग : महिला                         | फोटो उपलब्ध |
| 160 | LJC1261239       | निर्वाचक का नाम : अमरा<br>पिता का नाम: शम्भु<br>गृह संख्या : 98<br>उम्र : 58 लिंग : पुरुष                       | फोटो उपलब्ध | 161 | LJC1261510       | निर्वाचक का नाम : गोतिया<br>पिता का नाम: शम्भु<br>गृह संख्या : 98<br>उम्र : 55 लिंग : पुरुष                | फोटो उपलब्ध | 162 | RJ/16/130/487087 | निर्वाचक का नाम : लक्ष्मण<br>पिता का नाम: शम्भू<br>गृह संख्या : 98<br>उम्र : 50 लिंग : पुरुष                      | फोटो उपलब्ध |
| 163 | LJC1816032       | निर्वाचक का नाम : हीरं<br>पति का नाम: लक्ष्मण<br>गृह संख्या : 98<br>उम्र : 42 लिंग : महिला                      | फोटो उपलब्ध | 164 | LJC1899905       | निर्वाचक का नाम : नारायण<br>पिता का नाम: अमरा<br>गृह संख्या : 98<br>उम्र : 41 लिंग : पुरुष                 | फोटो उपलब्ध | 165 | YBW0020727       | निर्वाचक का नाम : काली<br>पिता का नाम: नारायण<br>गृह संख्या : 98<br>उम्र : 38 लिंग : महिला                        | फोटो उपलब्ध |
| 166 | YBW0692418       | निर्वाचक का नाम : दिनेश<br>पिता का नाम: अमरा<br>गृह संख्या : 98<br>उम्र : 30 लिंग : पुरुष                       | फोटो उपलब्ध | 167 | YBW0692426       | निर्वाचक का नाम : कविता<br>पति का नाम: दिनेश<br>गृह संख्या : 98<br>उम्र : 30 लिंग : महिला                  | फोटो उपलब्ध | 168 | RJ/16/130/486155 | निर्वाचक का नाम : नारायण<br>पिता का नाम: खातिया<br>गृह संख्या : 100<br>उम्र : 58 लिंग : पुरुष                     | फोटो उपलब्ध |
| 169 | RJ/16/130/486270 | निर्वाचक का नाम : बबली<br>पति का नाम: नारायण<br>गृह संख्या : 100<br>उम्र : 58 लिंग : महिला                      | फोटो उपलब्ध | 170 | YBW1228360       | निर्वाचक का नाम : भरत<br>पिता का नाम: नारायण<br>गृह संख्या : 100<br>उम्र : 28 लिंग : पुरुष                 | फोटो उपलब्ध | 171 | RJ/16/130/486312 | निर्वाचक का नाम : देवा<br>पिता का नाम: खातिया<br>गृह संख्या : 101<br>उम्र : 68 लिंग : पुरुष                       | फोटो उपलब्ध |
| 172 | RJ/16/130/486269 | निर्वाचक का नाम : कान्ता<br>पति का नाम: देवा<br>गृह संख्या : 101<br>उम्र : 63 लिंग : महिला                      | फोटो उपलब्ध | 173 | YBW0037937       | निर्वाचक का नाम : प्रेमा<br>पति का नाम: प्रकाश<br>गृह संख्या : 101<br>उम्र : 40 लिंग : महिला               | फोटो उपलब्ध | 174 | LJC1514231       | निर्वाचक का नाम : मणियां<br>पिता का नाम: खातिया<br>गृह संख्या : 102<br>उम्र : 51 लिंग : पुरुष                     | फोटो उपलब्ध |
| 175 | LJC1815323       | निर्वाचक का नाम : पारू<br>पति का नाम: मणिया<br>गृह संख्या : 102<br>उम्र : 41 लिंग : महिला                       | फोटो उपलब्ध | 176 | LJC1514249       | निर्वाचक का नाम : शान्ति<br>पिता का नाम: खातिया<br>गृह संख्या : 102<br>उम्र : 41 लिंग : पुरुष              | फोटो उपलब्ध | 177 | LJC1900307       | निर्वाचक का नाम : इतरी<br>पति का नाम: शान्ति<br>गृह संख्या : 102<br>उम्र : 41 लिंग : महिला                        | फोटो उपलब्ध |
| 178 | YBW1966761       | निर्वाचक का नाम : संतोष कुमारी पार्गी<br>पति का नाम: सुनील नीनामा<br>गृह संख्या : 102<br>उम्र : 21 लिंग : महिला | फोटो उपलब्ध | 179 | YBW1966779       | निर्वाचक का नाम : सुनील नीनामा<br>पिता का नाम: मणिलाल नीनामा<br>गृह संख्या : 102<br>उम्र : 21 लिंग : पुरुष | फोटो उपलब्ध | 180 | YBW1966795       | निर्वाचक का नाम : हितेश नीनामा नीनामा<br>पिता का नाम: शान्ति नीनामा<br>गृह संख्या : 102<br>उम्र : 19 लिंग : पुरुष | फोटो उपलब्ध |

|   |                  |   |                  |   |                  |
|---|------------------|---|------------------|---|------------------|
| 181<br>निर्वाचक का नाम : रकमा<br>पिता का नाम: खातिया<br>गृह संख्या : 103<br>उम्र : 55 लिंग : पुरुष      | RJ/16/130/487008 | 182<br>निर्वाचक का नाम : मान्ता<br>पति का नाम: रकमा<br>गृह संख्या : 103<br>उम्र : 53 लिंग : महिला                   | YBW0003624       | 183<br>निर्वाचक का नाम : प्रभुलाल<br>पिता का नाम: रकमा<br>गृह संख्या : 103<br>उम्र : 31 लिंग : पुरुष      | YBW1106137       |
| 184<br>निर्वाचक का नाम : मणी<br>पति का नाम: वेलजी<br>गृह संख्या : 104<br>उम्र : 78 लिंग : महिला         | RJ/16/130/486024 | 185<br>निर्वाचक का नाम : वेलजी<br>पिता का नाम: नाथु<br>गृह संख्या : 104<br>उम्र : 73 लिंग : पुरुष                   | RJ/16/130/486025 | 186<br>निर्वाचक का नाम : उदयलाल<br>पिता का नाम: वेलजी<br>गृह संख्या : 104<br>उम्र : 32 लिंग : पुरुष       | YBW0593707       |
| 187<br>निर्वाचक का नाम : गीता<br>पति का नाम: राजेंद्र<br>गृह संख्या : 104<br>उम्र : 25 लिंग : महिला     | YBW1445212       | 188<br>निर्वाचक का नाम : जालमपुरी नीनामा<br>पिता का नाम: वेलजी नीनामा<br>गृह संख्या : 104<br>उम्र : 21 लिंग : पुरुष | YBW1893569       | 189<br>निर्वाचक का नाम : खातुराम<br>पिता का नाम: पुंजीया<br>गृह संख्या : 105<br>उम्र : 68 लिंग : पुरुष    | RJ/16/130/486221 |
| 190<br>निर्वाचक का नाम : केसरी<br>पति का नाम: खातुराम<br>गृह संख्या : 105<br>उम्र : 63 लिंग : महिला     | RJ/16/130/486184 | 191<br>निर्वाचक का नाम : जोशी<br>पति का नाम: अर्जुन<br>गृह संख्या : 105<br>उम्र : 46 लिंग : महिला                   | LJC1514250       | 192<br>निर्वाचक का नाम : मुकेशकुमार<br>पिता का नाम: खातुराम<br>गृह संख्या : 105<br>उम्र : 41 लिंग : पुरुष | LJC1514264       |
| 193<br>निर्वाचक का नाम : विकास<br>माता का नाम: अर्जुन<br>गृह संख्या : 105<br>उम्र : 28 लिंग : पुरुष     | YBW1106145       | 194<br>निर्वाचक का नाम : बिंदू<br>पति का नाम: विकास<br>गृह संख्या : 105<br>उम्र : 27 लिंग : महिला                   | YBW1133859       | 195<br>निर्वाचक का नाम : समसू<br>पति का नाम: जोकिया<br>गृह संख्या : 106<br>उम्र : 93 लिंग : महिला         | RJ/16/130/486306 |
| 196<br>निर्वाचक का नाम : मतुरी<br>पति का नाम: रामजी<br>गृह संख्या : 106<br>उम्र : 63 लिंग : महिला       | RJ/16/130/486009 | 197<br>निर्वाचक का नाम : रामजी<br>पिता का नाम: जोकिया<br>गृह संख्या : 106<br>उम्र : 62 लिंग : पुरुष                 | RJ/16/130/486011 | 198<br>निर्वाचक का नाम : शंभू<br>पिता का नाम: जोकिया<br>गृह संख्या : 106<br>उम्र : 52 लिंग : पुरुष        | YBW0692459       |
| 199<br>निर्वाचक का नाम : सेवा<br>पति का नाम: शंभू<br>गृह संख्या : 106<br>उम्र : 50 लिंग : महिला         | YBW0692467       | 200<br>निर्वाचक का नाम : जीवा<br>पति का नाम: मुकेश<br>गृह संख्या : 106<br>उम्र : 36 लिंग : महिला                    | YBW0003996       | 201<br>निर्वाचक का नाम : शांतीलाल<br>पिता का नाम: रामजी<br>गृह संख्या : 106<br>उम्र : 25 लिंग : पुरुष     | YBW1343896       |
| 202<br>निर्वाचक का नाम : नाना लाल<br>पिता का नाम: पूंजीया<br>गृह संख्या : 107<br>उम्र : 61 लिंग : पुरुष | RJ/16/130/486152 | 203<br>निर्वाचक का नाम : हवजी<br>पिता का नाम: पूंजीया<br>गृह संख्या : 107<br>उम्र : 55 लिंग : पुरुष                 | RJ/16/130/487031 | 204<br>निर्वाचक का नाम : बादरू<br>पिता का नाम: पूंजीया<br>गृह संख्या : 107<br>उम्र : 43 लिंग : पुरुष      | LJC1514298       |
| 205<br>निर्वाचक का नाम : वचन<br>पति का नाम: बहादुर<br>गृह संख्या : 107<br>उम्र : 37 लिंग : महिला        | YBW1641398       | 206<br>निर्वाचक का नाम : रंगजी<br>पिता का नाम: पूंजीया<br>गृह संख्या : 108<br>उम्र : 58 लिंग : पुरुष                | RJ/16/130/487143 | 207<br>निर्वाचक का नाम : शन्तु<br>पति का नाम: रंगजी<br>गृह संख्या : 108<br>उम्र : 46 लिंग : महिला         | LJC1515246       |
| 208<br>निर्वाचक का नाम : जीवा<br>पति का नाम: रूपा<br>गृह संख्या : 109<br>उम्र : 68 लिंग : महिला         | RJ/16/130/486182 | 209<br>निर्वाचक का नाम : विश्राम<br>पिता का नाम: रूपचंद<br>गृह संख्या : 109<br>उम्र : 33 लिंग : पुरुष               | YBW0593715       | 210<br>निर्वाचक का नाम : मनीषा<br>पति का नाम: विश्राम<br>गृह संख्या : 109<br>उम्र : 31 लिंग : महिला       | YBW0692475       |

|     |                  |   |             |     |                  |   |             |     |                  |  |             |
|-----|------------------|---|-------------|-----|------------------|---|-------------|-----|------------------|--|-------------|
| 211 | LJC1514306       | निर्वाचक का नाम : लालू<br>पिता का नाम: पूजा<br>गृह संख्या : 110<br>उम्र : 68 लिंग : पुरुष       | फोटो उपलब्ध | 212 | RJ/16/130/487030 | निर्वाचक का नाम : होमली<br>पति का नाम: लालू<br>गृह संख्या : 110<br>उम्र : 63 लिंग : महिला       | फोटो उपलब्ध | 213 | YBW0593723       | निर्वाचक का नाम : नरपत सिंह<br>पिता का नाम: लालू<br>गृह संख्या : 110<br>उम्र : 35 लिंग : पुरुष | फोटो उपलब्ध |
| 214 | YBW0593731       | निर्वाचक का नाम : सुनिता<br>पति का नाम: नरपत सिंह<br>गृह संख्या : 110<br>उम्र : 33 लिंग : महिला | फोटो उपलब्ध | 215 | RJ/16/130/486183 | निर्वाचक का नाम : देवली<br>पति का नाम: बारिया<br>गृह संख्या : 111<br>उम्र : 68 लिंग : महिला     | फोटो उपलब्ध | 216 | LJC1815430       | निर्वाचक का नाम : नारायण<br>पिता का नाम: बारिया<br>गृह संख्या : 111<br>उम्र : 58 लिंग : पुरुष  | फोटो उपलब्ध |
| 217 | RJ/16/130/486151 | निर्वाचक का नाम : कालिया<br>पिता का नाम: बारिया<br>गृह संख्या : 111<br>उम्र : 55 लिंग : पुरुष   | फोटो उपलब्ध | 218 | RJ/16/130/486145 | निर्वाचक का नाम : नाथु<br>पिता का नाम: बारिया<br>गृह संख्या : 111<br>उम्र : 55 लिंग : पुरुष     | फोटो उपलब्ध | 219 | LJC1514314       | निर्वाचक का नाम : किशनलाल<br>पिता का नाम: बारिया<br>गृह संख्या : 111<br>उम्र : 43 लिंग : पुरुष | फोटो उपलब्ध |
| 220 | YBW0692483       | निर्वाचक का नाम : मंजू<br>पति का नाम: कालू<br>गृह संख्या : 111<br>उम्र : 43 लिंग : महिला        | फोटो उपलब्ध | 221 | YBW0358515       | निर्वाचक का नाम : सविता<br>पति का नाम: नाथु<br>गृह संख्या : 111<br>उम्र : 39 लिंग : महिला       | फोटो उपलब्ध | 222 | YBW0846923       | निर्वाचक का नाम : लीला<br>पति का नाम: किशन<br>गृह संख्या : 111<br>उम्र : 33 लिंग : महिला       | फोटो उपलब्ध |
| 223 | RJ/16/130/486172 | निर्वाचक का नाम : शंकर<br>पिता का नाम: बारिया<br>गृह संख्या : 112<br>उम्र : 61 लिंग : पुरुष     | फोटो उपलब्ध | 224 | LJC1514330       | निर्वाचक का नाम : नाकू<br>पिता का नाम: शंकर<br>गृह संख्या : 112<br>उम्र : 55 लिंग : पुरुष       | फोटो उपलब्ध | 225 | LJC1514348       | निर्वाचक का नाम : प्रभू<br>पिता का नाम: धारीया<br>गृह संख्या : 112<br>उम्र : 43 लिंग : पुरुष   | फोटो उपलब्ध |
| 226 | YBW0358382       | निर्वाचक का नाम : बापुडी<br>पति का नाम: प्रभू<br>गृह संख्या : 112<br>उम्र : 39 लिंग : महिला     | फोटो उपलब्ध | 227 | RJ/16/130/487090 | निर्वाचक का नाम : मोहन<br>पिता का नाम: बारिया<br>गृह संख्या : 113<br>उम्र : 61 लिंग : पुरुष     | फोटो उपलब्ध | 228 | RJ/16/130/487012 | निर्वाचक का नाम : छगन<br>पति का नाम: मोहन<br>गृह संख्या : 113<br>उम्र : 58 लिंग : महिला        | फोटो उपलब्ध |
| 229 | YBW1106152       | निर्वाचक का नाम : जीवनलाल<br>पिता का नाम: मोहन<br>गृह संख्या : 113<br>उम्र : 34 लिंग : पुरुष    | फोटो उपलब्ध | 230 | YBW1106160       | निर्वाचक का नाम : निर्मला<br>पति का नाम: जीवनलाल<br>गृह संख्या : 113<br>उम्र : 31 लिंग : महिला  | फोटो उपलब्ध | 231 | YBW0692491       | निर्वाचक का नाम : हरिश<br>पिता का नाम: मोहन<br>गृह संख्या : 113<br>उम्र : 30 लिंग : पुरुष      | फोटो उपलब्ध |
| 232 | YBW1270735       | निर्वाचक का नाम : सुनीता<br>पति का नाम: हरीश<br>गृह संख्या : 113<br>उम्र : 26 लिंग : महिला      | फोटो उपलब्ध | 233 | RJ/16/130/487142 | निर्वाचक का नाम : शम्भुडा<br>पिता का नाम: बारिया<br>गृह संख्या : 114<br>उम्र : 59 लिंग : पुरुष  | फोटो उपलब्ध | 234 | LJC1815299       | निर्वाचक का नाम : कन्ता<br>पति का नाम: शम्भु<br>गृह संख्या : 114<br>उम्र : 54 लिंग : महिला     | फोटो उपलब्ध |
| 235 | RJ/16/130/487005 | निर्वाचक का नाम : भेमजी<br>पिता का नाम: रकमा<br>गृह संख्या : 115<br>उम्र : 78 लिंग : पुरुष      | फोटो उपलब्ध | 236 | RJ/16/130/486128 | निर्वाचक का नाम : लक्ष्मी<br>पति का नाम: भेमजी<br>गृह संख्या : 115<br>उम्र : 68 लिंग : महिला    | फोटो उपलब्ध | 237 | YBW0003962       | निर्वाचक का नाम : कन्ता<br>पिता का नाम: गणेशलाल<br>गृह संख्या : 115<br>उम्र : 38 लिंग : महिला  | फोटो उपलब्ध |
| 238 | YBW0004614       | निर्वाचक का नाम : गणेशलाल<br>पिता का नाम: भेमजी<br>गृह संख्या : 115<br>उम्र : 38 लिंग : पुरुष   | फोटो उपलब्ध | 239 | YBW0003426       | निर्वाचक का नाम : राजेन्द्र<br>पिता का नाम: भेमजी<br>गृह संख्या : 115<br>उम्र : 36 लिंग : पुरुष | फोटो उपलब्ध | 240 | RJ/16/130/486147 | निर्वाचक का नाम : धनजी<br>पिता का नाम: लालु<br>गृह संख्या : 116<br>उम्र : 53 लिंग : पुरुष      | फोटो उपलब्ध |

|     |                  |  |             |     |                  |  |             |     |                  |   |             |
|-----|------------------|--|-------------|-----|------------------|--|-------------|-----|------------------|---|-------------|
| 241 | YBW0692517       | निर्वाचक का नाम : भूलकी<br>पति का नाम: धनजी<br>गृह संख्या : 116<br>उम्र : 46 लिंग : महिला      | फोटो उपलब्ध | 242 | LJC1899988       | निर्वाचक का नाम : रमेश<br>पिता का नाम: लालु<br>गृह संख्या : 116<br>उम्र : 43 लिंग : पुरुष      | फोटो उपलब्ध | 243 | YBW0593756       | निर्वाचक का नाम : ममता<br>पति का नाम: रमेश<br>गृह संख्या : 116<br>उम्र : 34 लिंग : महिला      | फोटो उपलब्ध |
| 244 | RJ/16/130/487146 | निर्वाचक का नाम : लालू<br>पिता का नाम: शम्भुडा<br>गृह संख्या : 117<br>उम्र : 73 लिंग : पुरुष   | फोटो उपलब्ध | 245 | YBW0004358       | निर्वाचक का नाम : लाली<br>पति का नाम: लालू<br>गृह संख्या : 117<br>उम्र : 68 लिंग : महिला       | फोटो उपलब्ध | 246 | LJC1815232       | निर्वाचक का नाम : मईली<br>पति का नाम: मणिया<br>गृह संख्या : 117<br>उम्र : 48 लिंग : महिला     | फोटो उपलब्ध |
| 247 | YBW0003954       | निर्वाचक का नाम : सजना<br>पिता का नाम: रूपचन्द्र<br>गृह संख्या : 117<br>उम्र : 35 लिंग : महिला | फोटो उपलब्ध | 248 | YBW0003764       | निर्वाचक का नाम : रूपचन्द्र<br>पिता का नाम: लालु<br>गृह संख्या : 117<br>उम्र : 35 लिंग : पुरुष | फोटो उपलब्ध | 249 | YBW0004879       | निर्वाचक का नाम : देवजी<br>पिता का नाम: मगला<br>गृह संख्या : 118<br>उम्र : 72 लिंग : पुरुष    | फोटो उपलब्ध |
| 250 | RJ/16/130/486150 | निर्वाचक का नाम : नाथु<br>पिता का नाम: वेरजी<br>गृह संख्या : 118<br>उम्र : 71 लिंग : पुरुष     | फोटो उपलब्ध | 251 | RJ/16/130/486125 | निर्वाचक का नाम : जीवणी<br>पति का नाम: नाथु<br>गृह संख्या : 118<br>उम्र : 69 लिंग : महिला      | फोटो उपलब्ध | 252 | LJC1514355       | निर्वाचक का नाम : महीपाल<br>पिता का नाम: नाथु<br>गृह संख्या : 118<br>उम्र : 42 लिंग : पुरुष   | फोटो उपलब्ध |
| 253 | YBW0037853       | निर्वाचक का नाम : फुलचद<br>पिता का नाम: नाथु<br>गृह संख्या : 118<br>उम्र : 38 लिंग : पुरुष     | फोटो उपलब्ध | 254 | YBW0003806       | निर्वाचक का नाम : सुकणा<br>पति का नाम: महीपाल<br>गृह संख्या : 118<br>उम्र : 37 लिंग : महिला    | फोटो उपलब्ध | 255 | YBW0593764       | निर्वाचक का नाम : जीवा<br>पति का नाम: फूलचंद<br>गृह संख्या : 118<br>उम्र : 33 लिंग : महिला    | फोटो उपलब्ध |
| 256 | LJC1261254       | निर्वाचक का नाम : कानजी<br>पिता का नाम: गमना<br>गृह संख्या : 119<br>उम्र : 83 लिंग : पुरुष     | फोटो उपलब्ध | 257 | LJC1514363       | निर्वाचक का नाम : शंकर<br>पिता का नाम: कानजी<br>गृह संख्या : 120<br>उम्र : 59 लिंग : पुरुष     | फोटो उपलब्ध | 258 | LJC1261262       | निर्वाचक का नाम : कमला<br>पति का नाम: शंकर<br>गृह संख्या : 120<br>उम्र : 57 लिंग : महिला      | फोटो उपलब्ध |
| 259 | YBW0229195       | निर्वाचक का नाम : चन्द्रराम<br>पिता का नाम: शंकर<br>गृह संख्या : 120<br>उम्र : 39 लिंग : पुरुष | फोटो उपलब्ध | 260 | YBW0004457       | निर्वाचक का नाम : जीवतराम<br>पिता का नाम: शंकर<br>गृह संख्या : 120<br>उम्र : 35 लिंग : पुरुष   | फोटो उपलब्ध | 261 | YBW0593772       | निर्वाचक का नाम : सीमा<br>पति का नाम: चंद्रराम<br>गृह संख्या : 120<br>उम्र : 33 लिंग : महिला  | फोटो उपलब्ध |
| 262 | YBW0810887       | निर्वाचक का नाम : दरिया<br>पति का नाम: जीवतराम<br>गृह संख्या : 120<br>उम्र : 33 लिंग : महिला   | फोटो उपलब्ध | 263 | YBW1106186       | निर्वाचक का नाम : अनिल<br>पिता का नाम: शंकर<br>गृह संख्या : 120<br>उम्र : 31 लिंग : पुरुष      | फोटो उपलब्ध | 264 | YBW1981281       | निर्वाचक का नाम : काली काली<br>पति का नाम: शंकर<br>गृह संख्या : 120<br>उम्र : 21 लिंग : महिला | फोटो उपलब्ध |
| 265 | YBW1981315       | निर्वाचक का नाम : सुभाष<br>पिता का नाम: शंकर<br>गृह संख्या : 120<br>उम्र : 19 लिंग : पुरुष     | फोटो उपलब्ध | 266 | RJ/16/130/486138 | निर्वाचक का नाम : गलजी<br>पिता का नाम: कानजी<br>गृह संख्या : 121<br>उम्र : 61 लिंग : पुरुष     | फोटो उपलब्ध | 267 | RJ/16/130/486135 | निर्वाचक का नाम : तुलसी<br>पति का नाम: गलजी<br>गृह संख्या : 121<br>उम्र : 59 लिंग : महिला     | फोटो उपलब्ध |
| 268 | YBW1106202       | निर्वाचक का नाम : बापूलाल<br>पिता का नाम: गलजी<br>गृह संख्या : 121<br>उम्र : 28 लिंग : पुरुष   | फोटो उपलब्ध | 269 | YBW1513431       | निर्वाचक का नाम : रेखा<br>पति का नाम: बापूलाल<br>गृह संख्या : 121<br>उम्र : 28 लिंग : महिला    | फोटो उपलब्ध | 270 | YBW1192897       | निर्वाचक का नाम : नारायण<br>पिता का नाम: कमजी<br>गृह संख्या : 122<br>उम्र : 33 लिंग : पुरुष   | फोटो उपलब्ध |

|     |                  |  |             |     |                  |  |             |     |                  |  |             |
|-----|------------------|--|-------------|-----|------------------|--|-------------|-----|------------------|--|-------------|
| 271 | YBW1192913       | निर्वाचक का नाम : कला<br>पति का नाम: नारायण<br>गृह संख्या : 122<br>उम्र : 28 लिंग : महिला        | फोटो उपलब्ध | 272 | RJ/16/130/486048 | निर्वाचक का नाम : बागूडा<br>पिता का नाम: तोलिया<br>गृह संख्या : 123<br>उम्र : 58 लिंग : पुरुष  | फोटो उपलब्ध | 273 | YBW1106210       | निर्वाचक का नाम : पारी<br>पति का नाम: वगुडा<br>गृह संख्या : 123<br>उम्र : 51 लिंग : महिला      | फोटो उपलब्ध |
| 274 | LJC1900182       | निर्वाचक का नाम : विमला<br>पति का नाम: गोपाल<br>गृह संख्या : 124<br>उम्र : 54 लिंग : महिला       | फोटो उपलब्ध | 275 | YBW0004630       | निर्वाचक का नाम : गोपाल<br>पिता का नाम: तोलीया<br>गृह संख्या : 124<br>उम्र : 49 लिंग : पुरुष   | फोटो उपलब्ध | 276 | YBW0004663       | निर्वाचक का नाम : रामा<br>पिता का नाम: लालू<br>गृह संख्या : 124<br>उम्र : 38 लिंग : पुरुष      | फोटो उपलब्ध |
| 277 | YBW0004275       | निर्वाचक का नाम : मंजु<br>पति का नाम: रामा<br>गृह संख्या : 124<br>उम्र : 36 लिंग : महिला         | फोटो उपलब्ध | 278 | YBW0810903       | निर्वाचक का नाम : वीरचन्द्र<br>पिता का नाम: लालु<br>गृह संख्या : 124<br>उम्र : 33 लिंग : पुरुष | फोटो उपलब्ध | 279 | YBW1361583       | निर्वाचक का नाम : पप्पू<br>पति का नाम: विश्राम<br>गृह संख्या : 124<br>उम्र : 33 लिंग : महिला   | फोटो उपलब्ध |
| 280 | YBW0692525       | निर्वाचक का नाम : विकास<br>पिता का नाम: गोपाल<br>गृह संख्या : 124<br>उम्र : 30 लिंग : पुरुष      | फोटो उपलब्ध | 281 | YBW1443084       | निर्वाचक का नाम : टीना सारेल<br>पति का नाम: दीपक<br>गृह संख्या : 124<br>उम्र : 25 लिंग : महिला | फोटो उपलब्ध | 282 | RJ/16/130/486265 | निर्वाचक का नाम : सुनकी<br>पति का नाम: हिन्दुडा<br>गृह संख्या : 125<br>उम्र : 88 लिंग : महिला  | फोटो उपलब्ध |
| 283 | LJC1261288       | निर्वाचक का नाम : सोहन<br>पिता का नाम: हिन्दूडा<br>गृह संख्या : 125<br>उम्र : 53 लिंग : पुरुष    | फोटो उपलब्ध | 284 | RJ/16/130/487147 | निर्वाचक का नाम : गणेश<br>पिता का नाम: हिन्दूडा<br>गृह संख्या : 125<br>उम्र : 51 लिंग : पुरुष  | फोटो उपलब्ध | 285 | LJC1261593       | निर्वाचक का नाम : उदिया<br>पिता का नाम: हिन्दुडा<br>गृह संख्या : 125<br>उम्र : 43 लिंग : पुरुष | फोटो उपलब्ध |
| 286 | LJC1713684       | निर्वाचक का नाम : कान्ति<br>पिता का नाम: हिन्दुडा<br>गृह संख्या : 125<br>उम्र : 41 लिंग : पुरुष  | फोटो उपलब्ध | 287 | YBW0692533       | निर्वाचक का नाम : लीला<br>पति का नाम: गणेशलाल<br>गृह संख्या : 125<br>उम्र : 37 लिंग : महिला    | फोटो उपलब्ध | 288 | RJ/16/130/486168 | निर्वाचक का नाम : रामजी<br>पिता का नाम: हिन्दुडा<br>गृह संख्या : 126<br>उम्र : 58 लिंग : पुरुष | फोटो उपलब्ध |
| 289 | YBW1133875       | निर्वाचक का नाम : सुनील<br>पिता का नाम: रामजी<br>गृह संख्या : 126<br>उम्र : 26 लिंग : पुरुष      | फोटो उपलब्ध | 290 | YBW1133867       | निर्वाचक का नाम : अरविंद<br>पिता का नाम: रामजी<br>गृह संख्या : 126<br>उम्र : 26 लिंग : पुरुष   | फोटो उपलब्ध | 291 | YBW1443100       | निर्वाचक का नाम : सुषमा<br>पति का नाम: सुनील<br>गृह संख्या : 126<br>उम्र : 26 लिंग : महिला     | फोटो उपलब्ध |
| 292 | RJ/16/130/486264 | निर्वाचक का नाम : कलू<br>पति का नाम: नदिया<br>गृह संख्या : 127<br>उम्र : 80 लिंग : महिला         | फोटो उपलब्ध | 293 | RJ/16/130/486043 | निर्वाचक का नाम : हरिया<br>पिता का नाम: नदिया<br>गृह संख्या : 127<br>उम्र : 61 लिंग : पुरुष    | फोटो उपलब्ध | 294 | RJ/16/130/486259 | निर्वाचक का नाम : सीता<br>पति का नाम: हरिया<br>गृह संख्या : 127<br>उम्र : 59 लिंग : महिला      | फोटो उपलब्ध |
| 295 | YBW0492934       | निर्वाचक का नाम : उदिया<br>पिता का नाम: अरिया<br>गृह संख्या : 127<br>उम्र : 31 लिंग : पुरुष      | फोटो उपलब्ध | 296 | RJ/16/130/487157 | निर्वाचक का नाम : डूलिया<br>पिता का नाम: नदिया<br>गृह संख्या : 128<br>उम्र : 59 लिंग : पुरुष   | फोटो उपलब्ध | 297 | LJC1714195       | निर्वाचक का नाम : मईली<br>पति का नाम: डूलिया<br>गृह संख्या : 128<br>उम्र : 58 लिंग : महिला     | फोटो उपलब्ध |
| 298 | YBW0692541       | निर्वाचक का नाम : फतेह सिंह<br>पिता का नाम: डूलिया<br>गृह संख्या : 128<br>उम्र : 32 लिंग : पुरुष | फोटो उपलब्ध | 299 | YBW0692558       | निर्वाचक का नाम : बसंति<br>पति का नाम: फतेह सिंह<br>गृह संख्या : 128<br>उम्र : 31 लिंग : महिला | फोटो उपलब्ध | 300 | RJ/16/130/487096 | निर्वाचक का नाम : हीरा लाल<br>पिता का नाम: गोतमा<br>गृह संख्या : 129<br>उम्र : 56 लिंग : पुरुष | फोटो उपलब्ध |

|     |                  |  |             |     |                  |  |             |     |                  |  |             |
|-----|------------------|--|-------------|-----|------------------|--|-------------|-----|------------------|--|-------------|
| 301 | RJ/16/130/486262 | निर्वाचक का नाम : बजकी<br>पति का नाम: बदिया<br>गृह संख्या : 130<br>उम्र : 91 लिंग : महिला                      | फोटो उपलब्ध | 302 | YBW1493758       | निर्वाचक का नाम : रोशन<br>पिता का नाम: गेबजी<br>गृह संख्या : 130<br>उम्र : 28 लिंग : पुरुष                     | फोटो उपलब्ध | 303 | YBW1443159       | निर्वाचक का नाम : सुनील<br>पिता का नाम: मणिलाल<br>गृह संख्या : 130<br>उम्र : 25 लिंग : पुरुष       | फोटो उपलब्ध |
| 304 | YBW1495159       | निर्वाचक का नाम : गोर्धन<br>पिता का नाम: गेबजी<br>गृह संख्या : 130<br>उम्र : 25 लिंग : पुरुष                   | फोटो उपलब्ध | 305 | YBW1998715       | निर्वाचक का नाम : ज्योतिलाल नीनामा<br>पिता का नाम: वागुदा नीनामा<br>गृह संख्या : 130<br>उम्र : 22 लिंग : पुरुष | फोटो उपलब्ध | 306 | LJC1714146       | निर्वाचक का नाम : लक्ष्मण<br>पिता का नाम: कमजी<br>गृह संख्या : 131<br>उम्र : 66 लिंग : पुरुष       | फोटो उपलब्ध |
| 307 | RJ/16/130/487035 | निर्वाचक का नाम : सुरदा<br>पति का नाम: लक्ष्मण<br>गृह संख्या : 131<br>उम्र : 63 लिंग : महिला                   | फोटो उपलब्ध | 308 | YBW0492926       | निर्वाचक का नाम : चन्दूराम<br>पिता का नाम: लक्ष्मण<br>गृह संख्या : 131<br>उम्र : 34 लिंग : पुरुष               | फोटो उपलब्ध | 309 | YBW0692566       | निर्वाचक का नाम : भूलकी<br>पति का नाम: चंदूराम<br>गृह संख्या : 131<br>उम्र : 33 लिंग : महिला       | फोटो उपलब्ध |
| 310 | YBW0593798       | निर्वाचक का नाम : राजमल<br>पिता का नाम: लक्ष्मण<br>गृह संख्या : 131<br>उम्र : 31 लिंग : पुरुष                  | फोटो उपलब्ध | 311 | YBW1361641       | निर्वाचक का नाम : विकास<br>पिता का नाम: लक्ष्मण<br>गृह संख्या : 131<br>उम्र : 26 लिंग : पुरुष                  | फोटो उपलब्ध | 312 | YBW1495761       | निर्वाचक का नाम : पंकज कुमार<br>पिता का नाम: लक्ष्मण<br>गृह संख्या : 131<br>उम्र : 24 लिंग : पुरुष | फोटो उपलब्ध |
| 313 | YBW1893627       | निर्वाचक का नाम : गंगा कुमारी नीनामा<br>पति का नाम: कैलाश नीनामा<br>गृह संख्या : 131<br>उम्र : 23 लिंग : महिला | फोटो उपलब्ध | 314 | YBW1959188       | निर्वाचक का नाम : कैलाश नीनामा<br>पिता का नाम: भोगजी नीनामा<br>गृह संख्या : 131<br>उम्र : 20 लिंग : पुरुष      | फोटो उपलब्ध | 315 | RJ/16/130/487164 | निर्वाचक का नाम : देवी लाल<br>पिता का नाम: गोतिया<br>गृह संख्या : 132<br>उम्र : 61 लिंग : पुरुष    | फोटो उपलब्ध |
| 316 | RJ/16/130/487038 | निर्वाचक का नाम : सीता<br>पति का नाम: देवी लाल<br>गृह संख्या : 132<br>उम्र : 59 लिंग : महिला                   | फोटो उपलब्ध | 317 | YBW0004689       | निर्वाचक का नाम : सुरजमल<br>पिता का नाम: देवीलाल<br>गृह संख्या : 132<br>उम्र : 37 लिंग : पुरुष                 | फोटो उपलब्ध | 318 | YBW0593814       | निर्वाचक का नाम : हन्तु<br>पति का नाम: सूरजमल<br>गृह संख्या : 132<br>उम्र : 34 लिंग : महिला        | फोटो उपलब्ध |
| 319 | YBW0593806       | निर्वाचक का नाम : विकास<br>पिता का नाम: देवीलाल<br>गृह संख्या : 132<br>उम्र : 33 लिंग : पुरुष                  | फोटो उपलब्ध | 320 | YBW0692582       | निर्वाचक का नाम : रामचंद्र<br>पिता का नाम: देवीलाल<br>गृह संख्या : 132<br>उम्र : 32 लिंग : पुरुष               | फोटो उपलब्ध | 321 | YBW1106236       | निर्वाचक का नाम : बबली नीनामा<br>पति का नाम: विकास<br>गृह संख्या : 132<br>उम्र : 29 लिंग : महिला   | फोटो उपलब्ध |
| 322 | RJ/16/130/486156 | निर्वाचक का नाम : पुनिया<br>पिता का नाम: मंगला<br>गृह संख्या : 133<br>उम्र : 73 लिंग : पुरुष                   | फोटो उपलब्ध | 323 | RJ/16/130/487118 | निर्वाचक का नाम : बापू<br>पिता का नाम: पुनिया<br>गृह संख्या : 133<br>उम्र : 53 लिंग : पुरुष                    | फोटो उपलब्ध | 324 | RJ/16/130/487156 | निर्वाचक का नाम : मदन<br>पिता का नाम: पुनिया<br>गृह संख्या : 133<br>उम्र : 51 लिंग : पुरुष         | फोटो उपलब्ध |
| 325 | LJC1261494       | निर्वाचक का नाम : सीमा<br>पति का नाम: बापू<br>गृह संख्या : 133<br>उम्र : 44 लिंग : महिला                       | फोटो उपलब्ध | 326 | LJC1261502       | निर्वाचक का नाम : शिशम<br>पति का नाम: पुनिया<br>गृह संख्या : 133<br>उम्र : 44 लिंग : महिला                     | फोटो उपलब्ध | 327 | LJC2012318       | निर्वाचक का नाम : शामा<br>पति का नाम: मदन<br>गृह संख्या : 133<br>उम्र : 36 लिंग : महिला            | फोटो उपलब्ध |
| 328 | YBW1494046       | निर्वाचक का नाम : मुकेश<br>पिता का नाम: शिशम<br>गृह संख्या : 133<br>उम्र : 24 लिंग : पुरुष                     | फोटो उपलब्ध | 329 | RJ/16/130/486078 | निर्वाचक का नाम : रकिया<br>पिता का नाम: मंगला<br>गृह संख्या : 134<br>उम्र : 71 लिंग : पुरुष                    | फोटो उपलब्ध | 330 | RJ/16/130/486210 | निर्वाचक का नाम : काली<br>पति का नाम: रकिया<br>गृह संख्या : 134<br>उम्र : 69 लिंग : महिला          | फोटो उपलब्ध |

|     |                  |  |             |     |                  |  |             |     |                  |  |             |
|-----|------------------|--|-------------|-----|------------------|--|-------------|-----|------------------|--|-------------|
| 331 | YBW0692590       | निर्वाचक का नाम : बालुराम<br>पिता का नाम: रकिया<br>गृह संख्या : 134<br>उम्र : 30 लिंग : पुरुष    | फोटो उपलब्ध | 332 | YBW1106244       | निर्वाचक का नाम : प्रकाश<br>पिता का नाम: रकिया<br>गृह संख्या : 134<br>उम्र : 27 लिंग : पुरुष       | फोटो उपलब्ध | 333 | YBW1794411       | निर्वाचक का नाम : जीवन लाल नीनामा<br>पिता का नाम: वेस्ता<br>गृह संख्या : 135<br>उम्र : 60 लिंग : पुरुष | फोटो उपलब्ध |
| 334 | RJ/16/130/486211 | निर्वाचक का नाम : सीता<br>पति का नाम: जीवतराम<br>गृह संख्या : 135<br>उम्र : 58 लिंग : महिला      | फोटो उपलब्ध | 335 | YBW1106251       | निर्वाचक का नाम : रमेशचन्द्र<br>पिता का नाम: जीवतराम<br>गृह संख्या : 135<br>उम्र : 39 लिंग : पुरुष | फोटो उपलब्ध | 336 | LJC2012300       | निर्वाचक का नाम : कंकू<br>पति का नाम: रमेशचन्द्र<br>गृह संख्या : 135<br>उम्र : 37 लिंग : महिला         | फोटो उपलब्ध |
| 337 | YBW1106269       | निर्वाचक का नाम : कमलेश<br>पिता का नाम: जीवतराम<br>गृह संख्या : 135<br>उम्र : 27 लिंग : पुरुष    | फोटो उपलब्ध | 338 | YBW1270750       | निर्वाचक का नाम : मनीषा<br>पति का नाम: कमलेश<br>गृह संख्या : 135<br>उम्र : 27 लिंग : महिला         | फोटो उपलब्ध | 339 | RJ/16/130/486079 | निर्वाचक का नाम : रकमा<br>पिता का नाम: परता<br>गृह संख्या : 136<br>उम्र : 73 लिंग : पुरुष              | फोटो उपलब्ध |
| 340 | RJ/16/130/486207 | निर्वाचक का नाम : नाकुडी<br>पति का नाम: रकमा<br>गृह संख्या : 136<br>उम्र : 71 लिंग : महिला       | फोटो उपलब्ध | 341 | YBW0692608       | निर्वाचक का नाम : विश्राम<br>पिता का नाम: रकमा<br>गृह संख्या : 136<br>उम्र : 30 लिंग : पुरुष       | फोटो उपलब्ध | 342 | YBW1106277       | निर्वाचक का नाम : सूरजमल<br>पिता का नाम: रकमा<br>गृह संख्या : 136<br>उम्र : 27 लिंग : पुरुष            | फोटो उपलब्ध |
| 343 | YBW1613934       | निर्वाचक का नाम : भूरी<br>पति का नाम: विश्राम<br>गृह संख्या : 136<br>उम्र : 26 लिंग : महिला      | फोटो उपलब्ध | 344 | RJ/16/130/486242 | निर्वाचक का नाम : कमली<br>पति का नाम: शम्भुडा<br>गृह संख्या : 137<br>उम्र : 83 लिंग : महिला        | फोटो उपलब्ध | 345 | LJC1261528       | निर्वाचक का नाम : सोहनलाल<br>पिता का नाम: शम्भूलाल<br>गृह संख्या : 137<br>उम्र : 46 लिंग : पुरुष       | फोटो उपलब्ध |
| 346 | YBW1364645       | निर्वाचक का नाम : सेवा<br>पति का नाम: बापूलाल<br>गृह संख्या : 137<br>उम्र : 38 लिंग : महिला      | फोटो उपलब्ध | 347 | YBW0593822       | निर्वाचक का नाम : बापूडा<br>पिता का नाम: शम्भूडा<br>गृह संख्या : 137<br>उम्र : 33 लिंग : पुरुष     | फोटो उपलब्ध | 348 | RJ/16/130/486038 | निर्वाचक का नाम : कन्हैयालाल<br>पिता का नाम: शम्भुडा<br>गृह संख्या : 138<br>उम्र : 53 लिंग : पुरुष     | फोटो उपलब्ध |
| 349 | YBW0764969       | निर्वाचक का नाम : जशोदा<br>पिता का नाम: कन्हैयालाल<br>गृह संख्या : 138<br>उम्र : 42 लिंग : महिला | फोटो उपलब्ध | 350 | YBW1344076       | निर्वाचक का नाम : काली<br>पति का नाम: सोहनलाल<br>गृह संख्या : 138<br>उम्र : 38 लिंग : महिला        | फोटो उपलब्ध | 351 | YBW1364678       | निर्वाचक का नाम : सुनील<br>पिता का नाम: कन्हैयालाल<br>गृह संख्या : 138<br>उम्र : 25 लिंग : पुरुष       | फोटो उपलब्ध |
| 352 | YBW1734300       | निर्वाचक का नाम : रीना<br>पिता का नाम: कन्हैयालाल<br>गृह संख्या : 138<br>उम्र : 20 लिंग : महिला  | फोटो उपलब्ध | 353 | RJ/16/130/486201 | निर्वाचक का नाम : तीरकी<br>पति का नाम: हुमला<br>गृह संख्या : 139<br>उम्र : 63 लिंग : महिला         | फोटो उपलब्ध | 354 | YBW0229062       | निर्वाचक का नाम : गोतिया<br>पिता का नाम: होमला<br>गृह संख्या : 139<br>उम्र : 41 लिंग : पुरुष           | फोटो उपलब्ध |
| 355 | YBW0004705       | निर्वाचक का नाम : गणेश<br>पिता का नाम: हुमला<br>गृह संख्या : 139<br>उम्र : 35 लिंग : पुरुष       | फोटो उपलब्ध | 356 | YBW0692616       | निर्वाचक का नाम : कला<br>पति का नाम: गणेश<br>गृह संख्या : 139<br>उम्र : 32 लिंग : महिला            | फोटो उपलब्ध | 357 | YBW1364686       | निर्वाचक का नाम : शकुंतला<br>पति का नाम: बापूलाल<br>गृह संख्या : 139<br>उम्र : 30 लिंग : महिला         | फोटो उपलब्ध |
| 358 | YBW1641471       | निर्वाचक का नाम : प्रकाश<br>पिता का नाम: होमला<br>गृह संख्या : 139<br>उम्र : 21 लिंग : पुरुष     | फोटो उपलब्ध | 359 | RJ/16/130/486157 | निर्वाचक का नाम : कानजी<br>पिता का नाम: चतरा<br>गृह संख्या : 140<br>उम्र : 83 लिंग : पुरुष         | फोटो उपलब्ध | 360 | RJ/16/130/486191 | निर्वाचक का नाम : फतु<br>पति का नाम: कानजी<br>गृह संख्या : 140<br>उम्र : 81 लिंग : महिला               | फोटो उपलब्ध |

|     |                  |  |             |     |                  |   |             |     |                  |   |             |
|-----|------------------|--|-------------|-----|------------------|---|-------------|-----|------------------|---|-------------|
| 361 | RJ/16/130/487127 | निर्वाचक का नाम : शम्भू लाल<br>पिता का नाम: कानजी<br>गृह संख्या : 140<br>उम्र : 51 लिंग : पुरुष    | फोटो उपलब्ध | 362 | RJ/16/130/486036 | निर्वाचक का नाम : मोहन<br>पिता का नाम: कानजी<br>गृह संख्या : 140<br>उम्र : 51 लिंग : पुरुष      | फोटो उपलब्ध | 363 | YBW0003798       | निर्वाचक का नाम : मंशा<br>पति का नाम: मोहन<br>गृह संख्या : 140<br>उम्र : 45 लिंग : महिला          | फोटो उपलब्ध |
| 364 | YBW0023390       | निर्वाचक का नाम : अम्बा<br>पति का नाम: शम्भूलाल<br>गृह संख्या : 140<br>उम्र : 36 लिंग : महिला      | फोटो उपलब्ध | 365 | RJ/16/130/486165 | निर्वाचक का नाम : बापू लाल<br>पिता का नाम: कानजी<br>गृह संख्या : 141<br>उम्र : 53 लिंग : पुरुष  | फोटो उपलब्ध | 366 | YBW0531483       | निर्वाचक का नाम : मीरा<br>पति का नाम: बापुलाल<br>गृह संख्या : 141<br>उम्र : 44 लिंग : महिला       | फोटो उपलब्ध |
| 367 | YBW1106285       | निर्वाचक का नाम : नरेश<br>माता का नाम: बाप[बापुलाल<br>गृह संख्या : 141<br>उम्र : 28 लिंग : पुरुष   | फोटो उपलब्ध | 368 | RJ/16/130/486081 | निर्वाचक का नाम : हरि चन्द<br>पिता का नाम: वालेंग<br>गृह संख्या : 142<br>उम्र : 63 लिंग : पुरुष | फोटो उपलब्ध | 369 | RJ/16/130/486098 | निर्वाचक का नाम : नानकि<br>पति का नाम: हरि चन्द<br>गृह संख्या : 142<br>उम्र : 61 लिंग : महिला     | फोटो उपलब्ध |
| 370 | YBW1395763       | निर्वाचक का नाम : शान्ति लाल<br>पिता का नाम: हरी चंद<br>गृह संख्या : 142<br>उम्र : 28 लिंग : पुरुष | फोटो उपलब्ध | 371 | YBW1445089       | निर्वाचक का नाम : कविता<br>पति का नाम: कमलेश<br>गृह संख्या : 142<br>उम्र : 28 लिंग : महिला      | फोटो उपलब्ध | 372 | YBW1106293       | निर्वाचक का नाम : कमलेश<br>पिता का नाम: हरिश्चन्द्र<br>गृह संख्या : 142<br>उम्र : 27 लिंग : पुरुष | फोटो उपलब्ध |
| 373 | YBW1443183       | निर्वाचक का नाम : सुंदर लाल<br>पिता का नाम: हरी चंद<br>गृह संख्या : 142<br>उम्र : 25 लिंग : पुरुष  | फोटो उपलब्ध | 374 | RJ/16/130/486146 | निर्वाचक का नाम : हरदार<br>पिता का नाम: भेमा<br>गृह संख्या : 143<br>उम्र : 68 लिंग : पुरुष      | फोटो उपलब्ध | 375 | RJ/16/130/486040 | निर्वाचक का नाम : लक्ष्मी<br>पति का नाम: हरदार<br>गृह संख्या : 143<br>उम्र : 65 लिंग : महिला      | फोटो उपलब्ध |
| 376 | LJC2011302       | निर्वाचक का नाम : धनपाल<br>पिता का नाम: हरदार<br>गृह संख्या : 143<br>उम्र : 35 लिंग : पुरुष        | फोटो उपलब्ध | 377 | YBW0692632       | निर्वाचक का नाम : बापूडी<br>पति का नाम: धनपाल<br>गृह संख्या : 143<br>उम्र : 35 लिंग : महिला     | फोटो उपलब्ध | 378 | YBW1463181       | निर्वाचक का नाम : अनिल<br>पिता का नाम: हरदार<br>गृह संख्या : 143<br>उम्र : 24 लिंग : पुरुष        | फोटो उपलब्ध |
| 379 | RJ/16/130/486205 | निर्वाचक का नाम : हजना<br>पति का नाम: नदिया<br>गृह संख्या : 144<br>उम्र : 81 लिंग : महिला          | फोटो उपलब्ध | 380 | LJC1815091       | निर्वाचक का नाम : सुकणा<br>पति का नाम: गोतमा<br>गृह संख्या : 144<br>उम्र : 46 लिंग : महिला      | फोटो उपलब्ध | 381 | LJC2011997       | निर्वाचक का नाम : वागजी<br>पिता का नाम: नदीया<br>गृह संख्या : 144<br>उम्र : 37 लिंग : पुरुष       | फोटो उपलब्ध |
| 382 | LJC2012011       | निर्वाचक का नाम : काली<br>पति का नाम: वागजी<br>गृह संख्या : 144<br>उम्र : 36 लिंग : महिला          | फोटो उपलब्ध | 383 | LJC1261320       | निर्वाचक का नाम : गीता<br>पति का नाम: रकमा<br>गृह संख्या : 145<br>उम्र : 55 लिंग : महिला        | फोटो उपलब्ध | 384 | YBW0020750       | निर्वाचक का नाम : प्रेमचंद<br>पिता का नाम: रकमा<br>गृह संख्या : 145<br>उम्र : 35 लिंग : पुरुष     | फोटो उपलब्ध |
| 385 | YBW1364736       | निर्वाचक का नाम : गौरादन<br>पिता का नाम: रकमा<br>गृह संख्या : 145<br>उम्र : 32 लिंग : पुरुष        | फोटो उपलब्ध | 386 | YBW0810929       | निर्वाचक का नाम : नानू राम<br>पिता का नाम: रकमा<br>गृह संख्या : 145<br>उम्र : 31 लिंग : पुरुष   | फोटो उपलब्ध | 387 | YBW1364769       | निर्वाचक का नाम : सविता<br>पति का नाम: गोरधन<br>गृह संख्या : 145<br>उम्र : 30 लिंग : महिला        | फोटो उपलब्ध |
| 388 | YBW0810937       | निर्वाचक का नाम : राकेश<br>पिता का नाम: रकमा<br>गृह संख्या : 145<br>उम्र : 29 लिंग : पुरुष         | फोटो उपलब्ध | 389 | YBW1364710       | निर्वाचक का नाम : रेखा<br>पति का नाम: प्रेमचंद<br>गृह संख्या : 145<br>उम्र : 29 लिंग : महिला    | फोटो उपलब्ध | 390 | RJ/16/130/487152 | निर्वाचक का नाम : मणी<br>पति का नाम: हेरजी<br>गृह संख्या : 146<br>उम्र : 68 लिंग : महिला          | फोटो उपलब्ध |

|     |                  |   |             |     |                  |  |             |     |                  |  |             |
|-----|------------------|---|-------------|-----|------------------|--|-------------|-----|------------------|--|-------------|
| 391 | YBW1364785       | निर्वाचक का नाम : कुशाली<br>पति का नाम: वरसिंह<br>गृह संख्या : 146<br>उम्र : 47 लिंग : महिला      | फोटो उपलब्ध | 392 | LJC1261569       | निर्वाचक का नाम : वरसिंह<br>पिता का नाम: हेरजी<br>गृह संख्या : 146<br>उम्र : 44 लिंग : पुरुष                           | फोटो उपलब्ध | 393 | YBW0358390       | निर्वाचक का नाम : प्रभु<br>पिता का नाम: हेरजी<br>गृह संख्या : 146<br>उम्र : 34 लिंग : पुरुष                    | फोटो उपलब्ध |
| 394 | YBW1106301       | निर्वाचक का नाम : सीता<br>पति का नाम: प्रभु<br>गृह संख्या : 146<br>उम्र : 33 लिंग : महिला         | फोटो उपलब्ध | 395 | RJ/16/130/486142 | निर्वाचक का नाम : कानजी<br>पिता का नाम: वागजी<br>गृह संख्या : 147<br>उम्र : 73 लिंग : पुरुष                            | फोटो उपलब्ध | 396 | RJ/16/130/486209 | निर्वाचक का नाम : दितुडी<br>पति का नाम: कानजी<br>गृह संख्या : 147<br>उम्र : 71 लिंग : महिला                    | फोटो उपलब्ध |
| 397 | LJC1261338       | निर्वाचक का नाम : वक्सु<br>पिता का नाम: वागजी<br>गृह संख्या : 148<br>उम्र : 71 लिंग : पुरुष       | फोटो उपलब्ध | 398 | RJ/16/130/486208 | निर्वाचक का नाम : नाकुडी<br>पति का नाम: बाक्सु<br>गृह संख्या : 148<br>उम्र : 68 लिंग : महिला                           | फोटो उपलब्ध | 399 | LJC1261163       | निर्वाचक का नाम : दोली<br>पति का नाम: दीपचन्द<br>गृह संख्या : 148<br>उम्र : 66 लिंग : महिला                    | फोटो उपलब्ध |
| 400 | RJ/16/130/486171 | निर्वाचक का नाम : फुलजी<br>पिता का नाम: बाक्सु<br>गृह संख्या : 148<br>उम्र : 55 लिंग : पुरुष      | फोटो उपलब्ध | 401 | YBW0129320       | निर्वाचक का नाम : रमण<br>पिता का नाम: बक्सु<br>गृह संख्या : 148<br>उम्र : 53 लिंग : पुरुष                              | फोटो उपलब्ध | 402 | YBW0003640       | निर्वाचक का नाम : माना<br>पति का नाम: फुलजी<br>गृह संख्या : 148<br>उम्र : 47 लिंग : महिला                      | फोटो उपलब्ध |
| 403 | YBW0003731       | निर्वाचक का नाम : इतरी<br>पति का नाम: रमण<br>गृह संख्या : 148<br>उम्र : 43 लिंग : महिला           | फोटो उपलब्ध | 404 | RJ/16/130/487017 | निर्वाचक का नाम : नानका<br>पिता का नाम: नाथु<br>गृह संख्या : 149<br>उम्र : 58 लिंग : पुरुष                             | फोटो उपलब्ध | 405 | LJC1261460       | निर्वाचक का नाम : लीला<br>पति का नाम: नानका<br>गृह संख्या : 149<br>उम्र : 53 लिंग : महिला                      | फोटो उपलब्ध |
| 406 | YBW0692657       | निर्वाचक का नाम : सूरजमल<br>पिता का नाम: नानालाल<br>गृह संख्या : 149<br>उम्र : 31 लिंग : पुरुष    | फोटो उपलब्ध | 407 | RJ/16/130/486389 | निर्वाचक का नाम : थावरा<br>पिता का नाम: नाथु<br>गृह संख्या : 150<br>उम्र : 63 लिंग : पुरुष                             | फोटो उपलब्ध | 408 | RJ/16/130/486187 | निर्वाचक का नाम : कमला<br>पति का नाम: थावरा<br>गृह संख्या : 150<br>उम्र : 61 लिंग : महिला                      | फोटो उपलब्ध |
| 409 | LJC1814847       | निर्वाचक का नाम : वरसिंह<br>पिता का नाम: थावरा<br>गृह संख्या : 150<br>उम्र : 41 लिंग : पुरुष      | फोटो उपलब्ध | 410 | YBW0692673       | निर्वाचक का नाम : काली<br>पति का नाम: वर सिंह<br>गृह संख्या : 150<br>उम्र : 33 लिंग : महिला                            | फोटो उपलब्ध | 411 | YBW1983857       | निर्वाचक का नाम : नरदा डाबी डाबी<br>पति का नाम: विकास चंद निनामा<br>गृह संख्या : 150<br>उम्र : 31 लिंग : महिला | फोटो उपलब्ध |
| 412 | YBW0692665       | निर्वाचक का नाम : फतेह सिंह<br>पिता का नाम: थावरचंद<br>गृह संख्या : 150<br>उम्र : 30 लिंग : पुरुष | फोटो उपलब्ध | 413 | YBW1983832       | निर्वाचक का नाम : विकास चंद निनामा<br>पिता का नाम: देवीलाल नीनामा निनामा<br>गृह संख्या : 150<br>उम्र : 29 लिंग : पुरुष | फोटो उपलब्ध | 414 | RJ/16/130/486247 | निर्वाचक का नाम : कमतू<br>पति का नाम: तोलाचन्द<br>गृह संख्या : 153<br>उम्र : 61 लिंग : महिला                   | फोटो उपलब्ध |
| 415 | YBW0020768       | निर्वाचक का नाम : मोतीलाल<br>पिता का नाम: तोलाचन्द<br>गृह संख्या : 153<br>उम्र : 35 लिंग : पुरुष  | फोटो उपलब्ध | 416 | YBW1344134       | निर्वाचक का नाम : इमकू<br>पति का नाम: मोतीलाल<br>गृह संख्या : 153<br>उम्र : 33 लिंग : महिला                            | फोटो उपलब्ध | 417 | LJC1714393       | निर्वाचक का नाम : खातु<br>पिता का नाम: गोतिया<br>गृह संख्या : 154<br>उम्र : 58 लिंग : पुरुष                    | फोटो उपलब्ध |
| 418 | RJ/16/130/487039 | निर्वाचक का नाम : मीरा<br>पति का नाम: खातु<br>गृह संख्या : 154<br>उम्र : 56 लिंग : महिला          | फोटो उपलब्ध | 419 | YBW0593848       | निर्वाचक का नाम : भेरूलाल<br>पिता का नाम: खातु<br>गृह संख्या : 154<br>उम्र : 34 लिंग : पुरुष                           | फोटो उपलब्ध | 420 | YBW0692681       | निर्वाचक का नाम : सुशा<br>पति का नाम: भेरूलाल<br>गृह संख्या : 154<br>उम्र : 32 लिंग : महिला                    | फोटो उपलब्ध |

|     |                  |  |             |     |                  |   |             |     |                  |   |             |
|-----|------------------|--|-------------|-----|------------------|---|-------------|-----|------------------|---|-------------|
| 421 | YBW1364801       | निर्वाचक का नाम : बबली<br>पति का नाम: रोशन<br>गृह संख्या : 154<br>उम्र : 32 लिंग : महिला               | फोटो उपलब्ध | 422 | YBW1192921       | निर्वाचक का नाम : रोशन<br>पिता का नाम: खातु<br>गृह संख्या : 154<br>उम्र : 26 लिंग : पुरुष       | फोटो उपलब्ध | 423 | YBW1364835       | निर्वाचक का नाम : जमना<br>पति का नाम: लालू<br>गृह संख्या : 155<br>उम्र : 69 लिंग : महिला      | फोटो उपलब्ध |
| 424 | RJ/16/130/486163 | निर्वाचक का नाम : लालु<br>पिता का नाम: गोतिया<br>गृह संख्या : 155<br>उम्र : 68 लिंग : पुरुष            | फोटो उपलब्ध | 425 | LJC1514397       | निर्वाचक का नाम : रमेशचन्द्र<br>पिता का नाम: लालु<br>गृह संख्या : 155<br>उम्र : 43 लिंग : पुरुष | फोटो उपलब्ध | 426 | LJC1514405       | निर्वाचक का नाम : ईश्वरलाल<br>पिता का नाम: लालु<br>गृह संख्या : 155<br>उम्र : 41 लिंग : पुरुष | फोटो उपलब्ध |
| 427 | LJC1514413       | निर्वाचक का नाम : किरपा<br>पति का नाम: रमेशचन्द्र<br>गृह संख्या : 155<br>उम्र : 41 लिंग : महिला        | फोटो उपलब्ध | 428 | LJC2011674       | निर्वाचक का नाम : कन्ता<br>पति का नाम: ईश्वर<br>गृह संख्या : 155<br>उम्र : 38 लिंग : महिला      | फोटो उपलब्ध | 429 | RJ/16/130/487082 | निर्वाचक का नाम : धनजी<br>पिता का नाम: नाथु<br>गृह संख्या : 156<br>उम्र : 68 लिंग : पुरुष     | फोटो उपलब्ध |
| 430 | RJ/16/130/487036 | निर्वाचक का नाम : काली<br>पति का नाम: धनजी<br>गृह संख्या : 156<br>उम्र : 65 लिंग : महिला               | फोटो उपलब्ध | 431 | LJC1814821       | निर्वाचक का नाम : परमेश<br>पिता का नाम: धनजी<br>गृह संख्या : 156<br>उम्र : 41 लिंग : पुरुष      | फोटो उपलब्ध | 432 | LJC2011385       | निर्वाचक का नाम : पारू<br>पति का नाम: परमेश्वर<br>गृह संख्या : 156<br>उम्र : 40 लिंग : महिला  | फोटो उपलब्ध |
| 433 | YBW0023580       | निर्वाचक का नाम : सूखा<br>पिता का नाम: धनजी<br>गृह संख्या : 156<br>उम्र : 36 लिंग : पुरुष              | फोटो उपलब्ध | 434 | RJ/16/130/487033 | निर्वाचक का नाम : मावला<br>पिता का नाम: नाथु<br>गृह संख्या : 157<br>उम्र : 63 लिंग : पुरुष      | फोटो उपलब्ध | 435 | RJ/16/130/487037 | निर्वाचक का नाम : शान्ता<br>पति का नाम: मावला<br>गृह संख्या : 157<br>उम्र : 61 लिंग : महिला   | फोटो उपलब्ध |
| 436 | YBW0004341       | निर्वाचक का नाम : राजमल<br>पिता का नाम: मावला<br>गृह संख्या : 157<br>उम्र : 35 लिंग : पुरुष            | फोटो उपलब्ध | 437 | YBW0692723       | निर्वाचक का नाम : वाली<br>पति का नाम: राजमल<br>गृह संख्या : 157<br>उम्र : 33 लिंग : महिला       | फोटो उपलब्ध | 438 | YBW0692715       | निर्वाचक का नाम : रामलाल<br>पिता का नाम: मावला<br>गृह संख्या : 157<br>उम्र : 32 लिंग : पुरुष  | फोटो उपलब्ध |
| 439 | YBW1367457       | निर्वाचक का नाम : अनिल<br>पिता का नाम: मावला<br>गृह संख्या : 157<br>उम्र : 27 लिंग : पुरुष             | फोटो उपलब्ध | 440 | LJC1514421       | निर्वाचक का नाम : जवरी<br>पति का नाम: सोहन<br>गृह संख्या : 158<br>उम्र : 47 लिंग : महिला        | फोटो उपलब्ध | 441 | RJ/16/130/486198 | निर्वाचक का नाम : मोती<br>पति का नाम: जीवला<br>गृह संख्या : 159<br>उम्र : 63 लिंग : महिला     | फोटो उपलब्ध |
| 442 | LJC1815539       | निर्वाचक का नाम : शांति लाल निनामा<br>पिता का नाम: जीवला<br>गृह संख्या : 159<br>उम्र : 41 लिंग : पुरुष | फोटो उपलब्ध | 443 | LJC2011682       | निर्वाचक का नाम : काली<br>पति का नाम: शान्तिलाल<br>गृह संख्या : 159<br>उम्र : 38 लिंग : महिला   | फोटो उपलब्ध | 444 | YBW0593863       | निर्वाचक का नाम : रामलाल<br>पिता का नाम: जीवला<br>गृह संख्या : 159<br>उम्र : 32 लिंग : पुरुष  | फोटो उपलब्ध |
| 445 | YBW0692749       | निर्वाचक का नाम : विश्राम<br>पिता का नाम: जीवला<br>गृह संख्या : 159<br>उम्र : 32 लिंग : पुरुष          | फोटो उपलब्ध | 446 | YBW1270883       | निर्वाचक का नाम : ललिता<br>पति का नाम: रामलाल<br>गृह संख्या : 159<br>उम्र : 26 लिंग : महिला     | फोटो उपलब्ध | 447 | RJ/16/130/486348 | निर्वाचक का नाम : लालु<br>पिता का नाम: खुमला<br>गृह संख्या : 160<br>उम्र : 71 लिंग : पुरुष    | फोटो उपलब्ध |
| 448 | YBW0692756       | निर्वाचक का नाम : जीवणी<br>पति का नाम: लालु<br>गृह संख्या : 160<br>उम्र : 69 लिंग : महिला              | फोटो उपलब्ध | 449 | YBW0692764       | निर्वाचक का नाम : सीला<br>पति का नाम: बापूलाल<br>गृह संख्या : 160<br>उम्र : 36 लिंग : महिला     | फोटो उपलब्ध | 450 | YBW0129858       | निर्वाचक का नाम : बापूलाल<br>पिता का नाम: लालु<br>गृह संख्या : 160<br>उम्र : 35 लिंग : पुरुष  | फोटो उपलब्ध |

|     |                  |  |             |     |                  |  |             |     |                  |  |             |
|-----|------------------|--|-------------|-----|------------------|--|-------------|-----|------------------|--|-------------|
| 451 | YBW0037911       | निर्वाचक का नाम : समसु<br>पति का नाम: नाकला<br>गृह संख्या : 161<br>उम्र : 77 लिंग : महिला            | फोटो उपलब्ध | 452 | RJ/16/130/486347 | निर्वाचक का नाम : लालु<br>पिता का नाम: हरदार<br>गृह संख्या : 161<br>उम्र : 69 लिंग : पुरुष                   | फोटो उपलब्ध | 453 | YBW0692772       | निर्वाचक का नाम : सीता<br>पति का नाम: लालू<br>गृह संख्या : 161<br>उम्र : 62 लिंग : महिला               | फोटो उपलब्ध |
| 454 | RJ/16/130/486284 | निर्वाचक का नाम : पदमा देवी<br>पति का नाम: अशोक कुमार<br>गृह संख्या : 161<br>उम्र : 61 लिंग : महिला  | फोटो उपलब्ध | 455 | YBW0037895       | निर्वाचक का नाम : सोहन<br>पिता का नाम: नाकला<br>गृह संख्या : 161<br>उम्र : 45 लिंग : पुरुष                   | फोटो उपलब्ध | 456 | YBW0037903       | निर्वाचक का नाम : कमला<br>पति का नाम: सोहन<br>गृह संख्या : 161<br>उम्र : 42 लिंग : महिला               | फोटो उपलब्ध |
| 457 | YBW1363092       | निर्वाचक का नाम : चर्म<br>पति का नाम: ईश्वर<br>गृह संख्या : 161<br>उम्र : 26 लिंग : महिला            | फोटो उपलब्ध | 458 | LJC1514439       | निर्वाचक का नाम : सीता<br>पति का नाम: प्रभु<br>गृह संख्या : 162<br>उम्र : 43 लिंग : महिला                    | फोटो उपलब्ध | 459 | RJ/16/130/486428 | निर्वाचक का नाम : अशोक कुमार<br>पिता का नाम: कन्हैया लाल<br>गृह संख्या : 163<br>उम्र : 63 लिंग : पुरुष | फोटो उपलब्ध |
| 460 | RJ/16/130/486280 | निर्वाचक का नाम : रूपा<br>पति का नाम: बादरू<br>गृह संख्या : 163<br>उम्र : 55 लिंग : महिला            | फोटो उपलब्ध | 461 | RJ/16/130/486283 | निर्वाचक का नाम : मानकी<br>पति का नाम: कमजी<br>गृह संख्या : 164<br>उम्र : 78 लिंग : महिला                    | फोटो उपलब्ध | 462 | RJ/16/130/486327 | निर्वाचक का नाम : अरजुन<br>पिता का नाम: कमजी<br>गृह संख्या : 164<br>उम्र : 53 लिंग : पुरुष             | फोटो उपलब्ध |
| 463 | RJ/16/130/487026 | निर्वाचक का नाम : रूपा<br>पति का नाम: अरजुन<br>गृह संख्या : 164<br>उम्र : 50 लिंग : महिला            | फोटो उपलब्ध | 464 | LJC1714401       | निर्वाचक का नाम : सुखराम<br>पिता का नाम: कमजी<br>गृह संख्या : 164<br>उम्र : 50 लिंग : पुरुष                  | फोटो उपलब्ध | 465 | LJC1514447       | निर्वाचक का नाम : दुर्गा<br>पति का नाम: रमजु<br>गृह संख्या : 164<br>उम्र : 41 लिंग : महिला             | फोटो उपलब्ध |
| 466 | YBW0692780       | निर्वाचक का नाम : दुर्गा<br>पति का नाम: सुखराम<br>गृह संख्या : 164<br>उम्र : 39 लिंग : महिला         | फोटो उपलब्ध | 467 | RJ/16/130/486357 | निर्वाचक का नाम : बादरू<br>पिता का नाम: कमजी<br>गृह संख्या : 165<br>उम्र : 58 लिंग : पुरुष                   | फोटो उपलब्ध | 468 | RJ/16/130/487108 | निर्वाचक का नाम : रमजु<br>पिता का नाम: कमजी<br>गृह संख्या : 165<br>उम्र : 51 लिंग : पुरुष              | फोटो उपलब्ध |
| 469 | YBW1791755       | निर्वाचक का नाम : पूजा<br>पति का नाम: ईश्वर लाल निनामा<br>गृह संख्या : 165<br>उम्र : 20 लिंग : महिला | फोटो उपलब्ध | 470 | YBW1641406       | निर्वाचक का नाम : ईश्वरलाल निनामा<br>पिता का नाम: रामजू निनामा<br>गृह संख्या : 166<br>उम्र : 22 लिंग : पुरुष | फोटो उपलब्ध | 471 | RJ/16/130/486358 | निर्वाचक का नाम : शंकर<br>पिता का नाम: वेस्ता<br>गृह संख्या : 167<br>उम्र : 55 लिंग : पुरुष            | फोटो उपलब्ध |
| 472 | RJ/16/130/486279 | निर्वाचक का नाम : मीरा<br>पति का नाम: शंकर<br>गृह संख्या : 167<br>उम्र : 53 लिंग : महिला             | फोटो उपलब्ध | 473 | YBW0003384       | निर्वाचक का नाम : गोतम<br>पिता का नाम: अगारिया<br>गृह संख्या : 168<br>उम्र : 68 लिंग : पुरुष                 | फोटो उपलब्ध | 474 | YBW0208116       | निर्वाचक का नाम : नाकूडी<br>पति का नाम: गौतम<br>गृह संख्या : 168<br>उम्र : 65 लिंग : महिला             | फोटो उपलब्ध |
| 475 | YBW0003475       | निर्वाचक का नाम : झमकु<br>पति का नाम: अमरा<br>गृह संख्या : 168<br>उम्र : 44 लिंग : महिला             | फोटो उपलब्ध | 476 | LJC1664002       | निर्वाचक का नाम : अमरा<br>पिता का नाम: गोतम<br>गृह संख्या : 168<br>उम्र : 41 लिंग : पुरुष                    | फोटो उपलब्ध | 477 | YBW1445105       | निर्वाचक का नाम : जाल्या<br>पिता का नाम: गौतम<br>गृह संख्या : 168<br>उम्र : 41 लिंग : पुरुष            | फोटो उपलब्ध |
| 478 | YBW0129833       | निर्वाचक का नाम : धीरीया<br>पिता का नाम: गौतम<br>गृह संख्या : 168<br>उम्र : 40 लिंग : पुरुष          | फोटो उपलब्ध | 479 | YBW1894187       | निर्वाचक का नाम : मुकेश नीनामा<br>पिता का नाम: अमरा नीनामा<br>गृह संख्या : 168<br>उम्र : 20 लिंग : पुरुष     | फोटो उपलब्ध | 480 | RJ/16/130/486132 | निर्वाचक का नाम : तोलाचन्द<br>पिता का नाम: नाकला<br>गृह संख्या : 170<br>उम्र : 59 लिंग : पुरुष         | फोटो उपलब्ध |

|     |                  |   |             |     |                  |  |             |     |                  |   |             |
|-----|------------------|---|-------------|-----|------------------|--|-------------|-----|------------------|---|-------------|
| 481 | LJC1713841       | निर्वाचक का नाम : कुशबा पति का नाम: तोलाचन्द गृह संख्या : 170 उम्र : 46 लिंग : महिला        | फोटो उपलब्ध | 482 | RJ/16/130/486032 | निर्वाचक का नाम : कमला पति का नाम: रकमा गृह संख्या : 171 उम्र : 71 लिंग : महिला      | फोटो उपलब्ध | 483 | YBW0692798       | निर्वाचक का नाम : शंकरलाल पिता का नाम: रकमा गृह संख्या : 171 उम्र : 38 लिंग : पुरुष     | फोटो उपलब्ध |
| 484 | YBW0692806       | निर्वाचक का नाम : कला पति का नाम: शंकरलाल गृह संख्या : 171 उम्र : 34 लिंग : महिला           | फोटो उपलब्ध | 485 | YBW0692814       | निर्वाचक का नाम : दिनेश पिता का नाम: रकमा गृह संख्या : 171 उम्र : 34 लिंग : पुरुष    | फोटो उपलब्ध | 486 | YBW1445022       | निर्वाचक का नाम : लक्ष्मी पति का नाम: दिनेश गृह संख्या : 171 उम्र : 27 लिंग : महिला     | फोटो उपलब्ध |
| 487 | YBW1344167       | निर्वाचक का नाम : ववतु पति का नाम: वीरजी गृह संख्या : 172 उम्र : 70 लिंग : महिला            | फोटो उपलब्ध | 488 | YBW0692822       | निर्वाचक का नाम : विरजी पिता का नाम: वेस्ता गृह संख्या : 172 उम्र : 62 लिंग : पुरुष  | फोटो उपलब्ध | 489 | YBW0208124       | निर्वाचक का नाम : रामली पति का नाम: मोहन गृह संख्या : 172 उम्र : 42 लिंग : महिला        | फोटो उपलब्ध |
| 490 | LJC2011286       | निर्वाचक का नाम : मोहन पिता का नाम: विरजी गृह संख्या : 172 उम्र : 41 लिंग : पुरुष           | फोटो उपलब्ध | 491 | RJ/16/130/487014 | निर्वाचक का नाम : मइली पति का नाम: वेस्ता गृह संख्या : 173 उम्र : 81 लिंग : महिला    | फोटो उपलब्ध | 492 | RJ/16/130/486235 | निर्वाचक का नाम : शम्भुडा पिता का नाम: वेस्ता गृह संख्या : 173 उम्र : 51 लिंग : पुरुष   | फोटो उपलब्ध |
| 493 | YBW0208298       | निर्वाचक का नाम : वेस्ती पति का नाम: ईश्वर गृह संख्या : 173 उम्र : 45 लिंग : महिला          | फोटो उपलब्ध | 494 | RJ/16/130/486034 | निर्वाचक का नाम : नारायण पिता का नाम: वेस्ता गृह संख्या : 174 उम्र : 58 लिंग : पुरुष | फोटो उपलब्ध | 495 | RJ/16/130/486241 | निर्वाचक का नाम : केसरी पति का नाम: नारायण गृह संख्या : 174 उम्र : 55 लिंग : महिला      | फोटो उपलब्ध |
| 496 | YBW1106343       | निर्वाचक का नाम : नीलमकुमारी पिता का नाम: नारायणलाल गृह संख्या : 174 उम्र : 27 लिंग : महिला | फोटो उपलब्ध | 497 | RJ/16/130/486170 | निर्वाचक का नाम : कालिया पिता का नाम: वेस्ता गृह संख्या : 175 उम्र : 53 लिंग : पुरुष | फोटो उपलब्ध | 498 | LJC1514470       | निर्वाचक का नाम : झुमली पति का नाम: कालिया गृह संख्या : 175 उम्र : 43 लिंग : महिला      | फोटो उपलब्ध |
| 499 | YBW1363191       | निर्वाचक का नाम : मुकेश निनामा पिता का नाम: कालिया गृह संख्या : 175 उम्र : 28 लिंग : पुरुष  | फोटो उपलब्ध | 500 | LJC1713825       | निर्वाचक का नाम : पारू पति का नाम: देवजी गृह संख्या : 176 उम्र : 61 लिंग : महिला     | फोटो उपलब्ध | 501 | RJ/16/130/486393 | निर्वाचक का नाम : देवीलाल पिता का नाम: अशिया गृह संख्या : 176 उम्र : 60 लिंग : पुरुष    | फोटो उपलब्ध |
| 502 | YBW0208280       | निर्वाचक का नाम : ईश्वर पिता का नाम: आसिया गृह संख्या : 176 उम्र : 39 लिंग : पुरुष          | फोटो उपलब्ध | 503 | YBW1106368       | निर्वाचक का नाम : कल्पना पति का नाम: रमेश गृह संख्या : 176 उम्र : 28 लिंग : महिला    | फोटो उपलब्ध | 504 | YBW1106376       | निर्वाचक का नाम : पवनकुमार पिता का नाम: देवीलाल गृह संख्या : 176 उम्र : 27 लिंग : पुरुष | फोटो उपलब्ध |
| 505 | RJ/16/130/486395 | निर्वाचक का नाम : आसिया पिता का नाम: फणीयां गृह संख्या : 177 उम्र : 75 लिंग : पुरुष         | फोटो उपलब्ध | 506 | RJ/16/130/486380 | निर्वाचक का नाम : रूपली पति का नाम: आसिया गृह संख्या : 177 उम्र : 73 लिंग : महिला    | फोटो उपलब्ध | 507 | YBW0358408       | निर्वाचक का नाम : तुलसी पति का नाम: जीवतराम गृह संख्या : 177 उम्र : 40 लिंग : महिला     | फोटो उपलब्ध |
| 508 | YBW0229146       | निर्वाचक का नाम : सुरता पति का नाम: रमेश गृह संख्या : 177 उम्र : 38 लिंग : महिला            | फोटो उपलब्ध | 509 | LJC2011294       | निर्वाचक का नाम : प्रकाश पिता का नाम: आसीया गृह संख्या : 177 उम्र : 37 लिंग : पुरुष  | फोटो उपलब्ध | 510 | YBW0593905       | निर्वाचक का नाम : कमला पति का नाम: प्रकाश गृह संख्या : 177 उम्र : 34 लिंग : महिला       | फोटो उपलब्ध |

|     |                  |   |             |     |            |   |             |     |                  |   |             |
|-----|------------------|---|-------------|-----|------------|---|-------------|-----|------------------|---|-------------|
| 511 | RJ/16/130/486104 | निर्वाचक का नाम : हरिया<br>पिता का नाम: आसिया<br>गृह संख्या : 178<br>उम्र : 58 लिंग : पुरुष                 | फोटो उपलब्ध | 512 | LJC1514488 | निर्वाचक का नाम : गीता<br>पति का नाम: हरिया<br>गृह संख्या : 178<br>उम्र : 48 लिंग : महिला           | फोटो उपलब्ध | 513 | YBW1106384       | निर्वाचक का नाम : शांतिलाल<br>पिता का नाम: हरिया<br>गृह संख्या : 178<br>उम्र : 27 लिंग : पुरुष  | फोटो उपलब्ध |
| 514 | RJ/16/130/486091 | निर्वाचक का नाम : देवली<br>पति का नाम: देवीलाल<br>गृह संख्या : 179<br>उम्र : 91 लिंग : महिला                | फोटो उपलब्ध | 515 | YBW1443225 | निर्वाचक का नाम : जुमली<br>पति का नाम: हरदू<br>गृह संख्या : 179<br>उम्र : 61 लिंग : महिला           | फोटो उपलब्ध | 516 | YBW0004846       | निर्वाचक का नाम : हरदू<br>पिता का नाम: देवी लाल<br>गृह संख्या : 179<br>उम्र : 52 लिंग : पुरुष   | फोटो उपलब्ध |
| 517 | YBW0692871       | निर्वाचक का नाम : अनिल<br>पिता का नाम: हरदू<br>गृह संख्या : 179<br>उम्र : 34 लिंग : पुरुष                   | फोटो उपलब्ध | 518 | YBW0692863 | निर्वाचक का नाम : सुनिल<br>पिता का नाम: हरदू<br>गृह संख्या : 179<br>उम्र : 32 लिंग : पुरुष          | फोटो उपलब्ध | 519 | YBW1363233       | निर्वाचक का नाम : पूंजी<br>पति का नाम: अनिल<br>गृह संख्या : 179<br>उम्र : 30 लिंग : महिला       | फोटो उपलब्ध |
| 520 | YBW1363324       | निर्वाचक का नाम : विकास<br>पिता का नाम: हरदू<br>गृह संख्या : 179<br>उम्र : 27 लिंग : पुरुष                  | फोटो उपलब्ध | 521 | YBW1363209 | निर्वाचक का नाम : विजयपाल<br>पिता का नाम: हरदू<br>गृह संख्या : 179<br>उम्र : 25 लिंग : पुरुष        | फोटो उपलब्ध | 522 | YBW1445055       | निर्वाचक का नाम : संजू<br>पिता का नाम: हरदू<br>गृह संख्या : 179<br>उम्र : 25 लिंग : पुरुष       | फोटो उपलब्ध |
| 523 | YBW1978980       | निर्वाचक का नाम : शीला कुमारी<br>पिता का नाम: तोलाचौंद नीनामा<br>गृह संख्या : 179<br>उम्र : 19 लिंग : महिला | फोटो उपलब्ध | 524 | YBW1979004 | निर्वाचक का नाम : पंकज<br>पिता का नाम: हरदू<br>गृह संख्या : 179<br>उम्र : 19 लिंग : महिला           | फोटो उपलब्ध | 525 | RJ/16/130/486051 | निर्वाचक का नाम : प्रभु<br>पिता का नाम: देवीलाल<br>गृह संख्या : 180<br>उम्र : 58 लिंग : पुरुष   | फोटो उपलब्ध |
| 526 | LJC1261411       | निर्वाचक का नाम : धावरी<br>पति का नाम: प्रभु<br>गृह संख्या : 180<br>उम्र : 52 लिंग : महिला                  | फोटो उपलब्ध | 527 | YBW0692913 | निर्वाचक का नाम : सूरजमल<br>पिता का नाम: प्रभु<br>गृह संख्या : 180<br>उम्र : 33 लिंग : पुरुष        | फोटो उपलब्ध | 528 | YBW0692897       | निर्वाचक का नाम : शंकरलाल<br>पिता का नाम: प्रभु<br>गृह संख्या : 180<br>उम्र : 33 लिंग : पुरुष   | फोटो उपलब्ध |
| 529 | YBW0692905       | निर्वाचक का नाम : रेखा<br>पति का नाम: शंकरलाल<br>गृह संख्या : 180<br>उम्र : 32 लिंग : महिला                 | फोटो उपलब्ध | 530 | YBW1443282 | निर्वाचक का नाम : दीपचंद<br>पिता का नाम: प्रभु<br>गृह संख्या : 180<br>उम्र : 25 लिंग : पुरुष        | फोटो उपलब्ध | 531 | YBW1443308       | निर्वाचक का नाम : सुनीता<br>पति का नाम: दीप चंद्र<br>गृह संख्या : 180<br>उम्र : 25 लिंग : महिला | फोटो उपलब्ध |
| 532 | RJ/16/130/486052 | निर्वाचक का नाम : लक्ष्मण<br>पिता का नाम: रावजी<br>गृह संख्या : 181<br>उम्र : 63 लिंग : पुरुष               | फोटो उपलब्ध | 533 | YBW0004671 | निर्वाचक का नाम : धुलकी<br>पति का नाम: लक्ष्मण<br>गृह संख्या : 181<br>उम्र : 52 लिंग : महिला        | फोटो उपलब्ध | 534 | LJC2010668       | निर्वाचक का नाम : चरण<br>पिता का नाम: लक्ष्मण<br>गृह संख्या : 181<br>उम्र : 38 लिंग : पुरुष     | फोटो उपलब्ध |
| 535 | LJC2010676       | निर्वाचक का नाम : कला<br>पति का नाम: चरण<br>गृह संख्या : 181<br>उम्र : 35 लिंग : महिला                      | फोटो उपलब्ध | 536 | YBW0692921 | निर्वाचक का नाम : अर्जुन सिंह<br>पिता का नाम: लक्ष्मण<br>गृह संख्या : 181<br>उम्र : 32 लिंग : पुरुष | फोटो उपलब्ध | 537 | YBW1192962       | निर्वाचक का नाम : भूरी<br>पति का नाम: अर्जुन<br>गृह संख्या : 181<br>उम्र : 30 लिंग : महिला      | फोटो उपलब्ध |
| 538 | YBW1192970       | निर्वाचक का नाम : गिरधारी<br>पिता का नाम: लक्ष्मण<br>गृह संख्या : 181<br>उम्र : 29 लिंग : पुरुष             | फोटो उपलब्ध | 539 | YBW1228253 | निर्वाचक का नाम : गुड्डी<br>पिता का नाम: लक्ष्मण<br>गृह संख्या : 181<br>उम्र : 26 लिंग : महिला      | फोटो उपलब्ध | 540 | YBW1443316       | निर्वाचक का नाम : बाल वीर<br>पिता का नाम: लक्ष्मण<br>गृह संख्या : 181<br>उम्र : 25 लिंग : महिला | फोटो उपलब्ध |

|   |                           |   |                                 |  |                                 |
|---|---------------------------|---|---------------------------------|--|---------------------------------|
| 541<br>निर्वाचक का नाम : जया कुमारी<br>पिता का नाम: लक्ष्मण<br>गृह संख्या : 181<br>उम्र : 23 लिंग : महिला | YBW1701408<br>फोटो उपलब्ध | 542<br>निर्वाचक का नाम : गोतम<br>पिता का नाम: रावजी<br>गृह संख्या : 182<br>उम्र : 68 लिंग : पुरुष     | RJ/16/130/486063<br>फोटो उपलब्ध | 543<br>निर्वाचक का नाम : कमीरी<br>पिता का नाम: गोतम<br>गृह संख्या : 182<br>उम्र : 63 लिंग : महिला                    | RJ/16/130/486074<br>फोटो उपलब्ध |
| 544<br>निर्वाचक का नाम : सुखलाल<br>पिता का नाम: गोतम<br>गृह संख्या : 182<br>उम्र : 41 लिंग : पुरुष        | LJC1514496<br>फोटो उपलब्ध | 545<br>निर्वाचक का नाम : मीरा<br>पिता का नाम: जीतमल<br>गृह संख्या : 182<br>उम्र : 39 लिंग : महिला     | YBW0358416<br>फोटो उपलब्ध       | 546<br>निर्वाचक का नाम : भीम सिंह<br>पिता का नाम: गोतम<br>गृह संख्या : 182<br>उम्र : 32 लिंग : पुरुष                 | YBW0593913<br>फोटो उपलब्ध       |
| 547<br>निर्वाचक का नाम : वर्जा<br>पिता का नाम: सुखलाल<br>गृह संख्या : 182<br>उम्र : 32 लिंग : महिला       | YBW1363266<br>फोटो उपलब्ध | 548<br>निर्वाचक का नाम : पन्नालाल<br>पिता का नाम: गोतम<br>गृह संख्या : 182<br>उम्र : 31 लिंग : पुरुष  | YBW1416130<br>फोटो उपलब्ध       | 549<br>निर्वाचक का नाम : श्यामा<br>पिता का नाम: भीमसिंह<br>गृह संख्या : 182<br>उम्र : 29 लिंग : महिला                | YBW1225457<br>फोटो उपलब्ध       |
| 550<br>निर्वाचक का नाम : प्रियंका<br>पिता का नाम: गोतम<br>गृह संख्या : 182<br>उम्र : 26 लिंग : महिला      | YBW1228279<br>फोटो उपलब्ध | 551<br>निर्वाचक का नाम : रंजी<br>पिता का नाम: दोलिया<br>गृह संख्या : 183<br>उम्र : 50 लिंग : पुरुष    | LJC1514504<br>फोटो उपलब्ध       | 552<br>निर्वाचक का नाम : मोहन<br>पिता का नाम: दोला<br>गृह संख्या : 183<br>उम्र : 44 लिंग : पुरुष                     | LJC1514512<br>फोटो उपलब्ध       |
| 553<br>निर्वाचक का नाम : ककु<br>पिता का नाम: रंजी<br>गृह संख्या : 183<br>उम्र : 43 लिंग : महिला           | LJC1514520<br>फोटो उपलब्ध | 554<br>निर्वाचक का नाम : जीवणी<br>पिता का नाम: मोहन<br>गृह संख्या : 183<br>उम्र : 37 लिंग : महिला     | YBW0692954<br>फोटो उपलब्ध       | 555<br>निर्वाचक का नाम : दिलीप<br>पिता का नाम: रंजी<br>गृह संख्या : 183<br>उम्र : 25 लिंग : पुरुष                    | YBW1363290<br>फोटो उपलब्ध       |
| 556<br>निर्वाचक का नाम : नया<br>माता का नाम: रंजी<br>गृह संख्या : 183<br>उम्र : 25 लिंग : महिला           | YBW1443332<br>फोटो उपलब्ध | 557<br>निर्वाचक का नाम : लक्ष्मण<br>पिता का नाम: दोलिया<br>गृह संख्या : 184<br>उम्र : 53 लिंग : पुरुष | RJ/16/130/486065<br>फोटो उपलब्ध | 558<br>निर्वाचक का नाम : नाथी<br>पिता का नाम: लक्ष्मण<br>गृह संख्या : 184<br>उम्र : 51 लिंग : महिला                  | RJ/16/130/486073<br>फोटो उपलब्ध |
| 559<br>निर्वाचक का नाम : लीला<br>पिता का नाम: लक्ष्मण<br>गृह संख्या : 184<br>उम्र : 26 लिंग : महिला       | YBW1228287<br>फोटो उपलब्ध | 560<br>निर्वाचक का नाम : प्रकाश<br>पिता का नाम: लक्ष्मण<br>गृह संख्या : 184<br>उम्र : 25 लिंग : पुरुष | YBW1363357<br>फोटो उपलब्ध       | 561<br>निर्वाचक का नाम : मरीया<br>पिता का नाम: दीपा<br>गृह संख्या : 185<br>उम्र : 73 लिंग : महिला                    | RJ/16/130/486088<br>फोटो उपलब्ध |
| 562<br>निर्वाचक का नाम : केविया<br>पिता का नाम: दीपा<br>गृह संख्या : 185<br>उम्र : 50 लिंग : पुरुष        | YBW0004838<br>फोटो उपलब्ध | 563<br>निर्वाचक का नाम : रमेश<br>पिता का नाम: दीपा<br>गृह संख्या : 185<br>उम्र : 44 लिंग : पुरुष      | LJC1714005<br>फोटो उपलब्ध       | 564<br>निर्वाचक का नाम : सुखलाल<br>पिता का नाम: दीपा<br>गृह संख्या : 185<br>उम्र : 37 लिंग : पुरुष                   | LJC2010833<br>फोटो उपलब्ध       |
| 565<br>निर्वाचक का नाम : संगीता<br>पिता का नाम: राजू<br>गृह संख्या : 185<br>उम्र : 37 लिंग : महिला        | YBW0692996<br>फोटो उपलब्ध | 566<br>निर्वाचक का नाम : काली<br>पिता का नाम: रमेश<br>गृह संख्या : 185<br>उम्र : 36 लिंग : महिला      | LJC2010858<br>फोटो उपलब्ध       | 567<br>निर्वाचक का नाम : राजू<br>पिता का नाम: दीपा<br>गृह संख्या : 185<br>उम्र : 35 लिंग : पुरुष                     | LJC2010874<br>फोटो उपलब्ध       |
| 568<br>निर्वाचक का नाम : रामी<br>पिता का नाम: सुखलाल<br>गृह संख्या : 185<br>उम्र : 34 लिंग : महिला        | YBW0692970<br>फोटो उपलब्ध | 569<br>निर्वाचक का नाम : बिसु लाल<br>पिता का नाम: दीपा<br>गृह संख्या : 185<br>उम्र : 32 लिंग : पुरुष  | YBW0692988<br>फोटो उपलब्ध       | 570<br>निर्वाचक का नाम : संगीता कुमारी राठौड़<br>पिता का नाम: बिसु लाल<br>गृह संख्या : 185<br>उम्र : 28 लिंग : महिला | YBW1979095<br>फोटो उपलब्ध       |

|     |                  |   |             |     |                  |   |             |     |                  |  |             |
|-----|------------------|---|-------------|-----|------------------|---|-------------|-----|------------------|--|-------------|
| 571 | YBW1192988       | निर्वाचक का नाम : मीरा<br>पिता का नाम: दीपा<br>गृह संख्या : 185<br>उम्र : 26 लिंग : महिला     | फोटो उपलब्ध | 572 | YBW1701424       | निर्वाचक का नाम : माया कुमारी<br>पति का नाम: संजू<br>गृह संख्या : 185<br>उम्र : 26 लिंग : महिला | फोटो उपलब्ध | 573 | YBW1363381       | निर्वाचक का नाम : रेखा<br>पति का नाम: दिनेश<br>गृह संख्या : 185<br>उम्र : 25 लिंग : महिला      | फोटो उपलब्ध |
| 574 | YBW1367499       | निर्वाचक का नाम : दिनेश<br>पिता का नाम: केवजी<br>गृह संख्या : 185<br>उम्र : 25 लिंग : पुरुष   | फोटो उपलब्ध | 575 | YBW1367523       | निर्वाचक का नाम : संजू<br>पिता का नाम: केवजी<br>गृह संख्या : 185<br>उम्र : 25 लिंग : पुरुष      | फोटो उपलब्ध | 576 | YBW1443340       | निर्वाचक का नाम : मंजू<br>पति का नाम: केवजी<br>गृह संख्या : 185<br>उम्र : 25 लिंग : महिला      | फोटो उपलब्ध |
| 577 | LJC1713999       | निर्वाचक का नाम : जीवणी<br>पति का नाम: शान्ति<br>गृह संख्या : 186<br>उम्र : 43 लिंग : महिला   | फोटो उपलब्ध | 578 | YBW0693002       | निर्वाचक का नाम : गणेश<br>पिता का नाम: शांतिलाल<br>गृह संख्या : 186<br>उम्र : 32 लिंग : पुरुष   | फोटो उपलब्ध | 579 | YBW1363472       | निर्वाचक का नाम : परमेश<br>पिता का नाम: शांतिलाल<br>गृह संख्या : 186<br>उम्र : 30 लिंग : पुरुष | फोटो उपलब्ध |
| 580 | YBW1361765       | निर्वाचक का नाम : हुम्ली<br>पति का नाम: गणेश<br>गृह संख्या : 186<br>उम्र : 28 लिंग : महिला    | फोटो उपलब्ध | 581 | YBW1361740       | निर्वाचक का नाम : पवन<br>पिता का नाम: जीवनी<br>गृह संख्या : 186<br>उम्र : 28 लिंग : पुरुष       | फोटो उपलब्ध | 582 | YBW1363415       | निर्वाचक का नाम : रीना<br>पिता का नाम: शांतिलाल<br>गृह संख्या : 186<br>उम्र : 26 लिंग : महिला  | फोटो उपलब्ध |
| 583 | YBW1363449       | निर्वाचक का नाम : हिमानी<br>पति का नाम: प्रमेश<br>गृह संख्या : 186<br>उम्र : 26 लिंग : महिला  | फोटो उपलब्ध | 584 | YBW1967702       | निर्वाचक का नाम : गोविंद<br>पिता का नाम: शांतिलाल<br>गृह संख्या : 186<br>उम्र : 19 लिंग : पुरुष | फोटो उपलब्ध | 585 | RJ/16/130/486050 | निर्वाचक का नाम : नाकुडा<br>पिता का नाम: अरजी<br>गृह संख्या : 187<br>उम्र : 68 लिंग : पुरुष    | फोटो उपलब्ध |
| 586 | RJ/16/130/486059 | निर्वाचक का नाम : मगुडी<br>पति का नाम: नाकुडा<br>गृह संख्या : 187<br>उम्र : 63 लिंग : महिला   | फोटो उपलब्ध | 587 | LJC1514561       | निर्वाचक का नाम : नाथी<br>पति का नाम: नाकुडा<br>गृह संख्या : 187<br>उम्र : 61 लिंग : महिला      | फोटो उपलब्ध | 588 | LJC1514595       | निर्वाचक का नाम : मडली<br>पति का नाम: बालिया<br>गृह संख्या : 187<br>उम्र : 47 लिंग : महिला     | फोटो उपलब्ध |
| 589 | LJC1514587       | निर्वाचक का नाम : विठली<br>पति का नाम: आलिया<br>गृह संख्या : 187<br>उम्र : 44 लिंग : महिला    | फोटो उपलब्ध | 590 | LJC1514579       | निर्वाचक का नाम : आलिया<br>पिता का नाम: नाकुडा<br>गृह संख्या : 187<br>उम्र : 43 लिंग : पुरुष    | फोटो उपलब्ध | 591 | YBW0693010       | निर्वाचक का नाम : विसना<br>पति का नाम: दिलिप<br>गृह संख्या : 187<br>उम्र : 34 लिंग : महिला     | फोटो उपलब्ध |
| 592 | YBW1361781       | निर्वाचक का नाम : प्रिया<br>पिता का नाम: बलिया<br>गृह संख्या : 187<br>उम्र : 27 लिंग : पुरुष  | फोटो उपलब्ध | 593 | YBW1372333       | निर्वाचक का नाम : रेखा<br>पति का नाम: प्रिया<br>गृह संख्या : 187<br>उम्र : 26 लिंग : महिला      | फोटो उपलब्ध | 594 | RJ/16/130/486143 | निर्वाचक का नाम : कर्मा<br>पिता का नाम: अगरीया<br>गृह संख्या : 188<br>उम्र : 73 लिंग : पुरुष   | फोटो उपलब्ध |
| 595 | RJ/16/130/487072 | निर्वाचक का नाम : सुन्दर<br>पति का नाम: कर्मा<br>गृह संख्या : 188<br>उम्र : 71 लिंग : महिला   | फोटो उपलब्ध | 596 | YBW0693028       | निर्वाचक का नाम : रकमा<br>पिता का नाम: कर्मा<br>गृह संख्या : 188<br>उम्र : 36 लिंग : पुरुष      | फोटो उपलब्ध | 597 | YBW0693036       | निर्वाचक का नाम : कमलेश<br>पिता का नाम: कर्मा<br>गृह संख्या : 188<br>उम्र : 34 लिंग : पुरुष    | फोटो उपलब्ध |
| 598 | YBW1343920       | निर्वाचक का नाम : कन्हैया<br>पिता का नाम: कर्मा<br>गृह संख्या : 188<br>उम्र : 30 लिंग : पुरुष | फोटो उपलब्ध | 599 | RJ/16/130/486069 | निर्वाचक का नाम : शम्भुडा<br>पिता का नाम: अगरीया<br>गृह संख्या : 189<br>उम्र : 68 लिंग : पुरुष  | फोटो उपलब्ध | 600 | RJ/16/130/486070 | निर्वाचक का नाम : बबली<br>पति का नाम: शम्भुडा<br>गृह संख्या : 189<br>उम्र : 65 लिंग : महिला    | फोटो उपलब्ध |

|     |                  |  |             |     |                  |   |             |     |                  |   |             |
|-----|------------------|--|-------------|-----|------------------|---|-------------|-----|------------------|---|-------------|
| 601 | YBW0693044       | निर्वाचक का नाम : रकमा<br>पिता का नाम: शंभूडा<br>गृह संख्या : 189<br>उम्र : 34 लिंग : पुरुष  | फोटो उपलब्ध | 602 | YBW0693051       | निर्वाचक का नाम : कला<br>पिता का नाम: रकमा<br>गृह संख्या : 189<br>उम्र : 32 लिंग : महिला      | फोटो उपलब्ध | 603 | YBW1369917       | निर्वाचक का नाम : राजू<br>पिता का नाम: सन्भूडा<br>गृह संख्या : 189<br>उम्र : 28 लिंग : पुरुष    | फोटो उपलब्ध |
| 604 | YBW1415991       | निर्वाचक का नाम : श्यामा<br>पति का नाम: राजू<br>गृह संख्या : 189<br>उम्र : 26 लिंग : महिला   | फोटो उपलब्ध | 605 | RJ/16/130/487078 | निर्वाचक का नाम : शान्ता<br>पति का नाम: जीवणा<br>गृह संख्या : 190<br>उम्र : 65 लिंग : महिला   | फोटो उपलब्ध | 606 | RJ/16/130/487077 | निर्वाचक का नाम : काऊडी<br>पति का नाम: जीवणा<br>गृह संख्या : 190<br>उम्र : 63 लिंग : महिला      | फोटो उपलब्ध |
| 607 | YBW1369875       | निर्वाचक का नाम : कांता<br>पति का नाम: रमेश<br>गृह संख्या : 190<br>उम्र : 48 लिंग : महिला    | फोटो उपलब्ध | 608 | LJC1664036       | निर्वाचक का नाम : रमेश<br>पिता का नाम: जीवणा<br>गृह संख्या : 190<br>उम्र : 43 लिंग : पुरुष    | फोटो उपलब्ध | 609 | YBW1416569       | निर्वाचक का नाम : बापूलाल<br>पिता का नाम: जीवणा<br>गृह संख्या : 190<br>उम्र : 26 लिंग : पुरुष   | फोटो उपलब्ध |
| 610 | YBW1445071       | निर्वाचक का नाम : मंजू<br>पिता का नाम: रमेश<br>गृह संख्या : 190<br>उम्र : 26 लिंग : महिला    | फोटो उपलब्ध | 611 | RJ/16/130/487151 | निर्वाचक का नाम : रूपली<br>पति का नाम: धुलिया<br>गृह संख्या : 191<br>उम्र : 63 लिंग : महिला   | फोटो उपलब्ध | 612 | YBW0693069       | निर्वाचक का नाम : मनसु<br>पति का नाम: राजू<br>गृह संख्या : 191<br>उम्र : 44 लिंग : महिला        | फोटो उपलब्ध |
| 613 | RJ/16/130/486087 | निर्वाचक का नाम : नागरी<br>पति का नाम: धुलिया<br>गृह संख्या : 192<br>उम्र : 71 लिंग : महिला  | फोटो उपलब्ध | 614 | LJC1664051       | निर्वाचक का नाम : प्रकाश<br>पिता का नाम: धुलिया<br>गृह संख्या : 192<br>उम्र : 41 लिंग : पुरुष | फोटो उपलब्ध | 615 | YBW0693077       | निर्वाचक का नाम : कांतिलाल<br>पिता का नाम: धुलिया<br>गृह संख्या : 192<br>उम्र : 33 लिंग : पुरुष | फोटो उपलब्ध |
| 616 | YBW1415918       | निर्वाचक का नाम : कला<br>पति का नाम: कांतिलाल<br>गृह संख्या : 192<br>उम्र : 31 लिंग : महिला  | फोटो उपलब्ध | 617 | RJ/16/130/487163 | निर्वाचक का नाम : पन्सु<br>पिता का नाम: नगजी<br>गृह संख्या : 193<br>उम्र : 73 लिंग : महिला    | फोटो उपलब्ध | 618 | LJC1514645       | निर्वाचक का नाम : जीतमल<br>पिता का नाम: धुलिया<br>गृह संख्या : 193<br>उम्र : 44 लिंग : पुरुष    | फोटो उपलब्ध |
| 619 | LJC1514652       | निर्वाचक का नाम : राजुडी<br>पति का नाम: दितीया<br>गृह संख्या : 193<br>उम्र : 41 लिंग : महिला | फोटो उपलब्ध | 620 | LJC1814953       | निर्वाचक का नाम : धनेश्वर<br>पिता का नाम: रामा<br>गृह संख्या : 194<br>उम्र : 57 लिंग : पुरुष  | फोटो उपलब्ध | 621 | YBW0129908       | निर्वाचक का नाम : नाकु राम<br>पिता का नाम: बेजा<br>गृह संख्या : 194<br>उम्र : 44 लिंग : पुरुष   | फोटो उपलब्ध |
| 622 | YBW1369834       | निर्वाचक का नाम : कैलाश<br>पिता का नाम: वेजा<br>गृह संख्या : 194<br>उम्र : 39 लिंग : पुरुष   | फोटो उपलब्ध | 623 | YBW1369818       | निर्वाचक का नाम : सेवा<br>पति का नाम: नकुराम<br>गृह संख्या : 194<br>उम्र : 35 लिंग : महिला    | फोटो उपलब्ध | 624 | RJ/16/130/487003 | निर्वाचक का नाम : केवजी<br>पिता का नाम: गोतमा<br>गृह संख्या : 195<br>उम्र : 53 लिंग : पुरुष     | फोटो उपलब्ध |
| 625 | LJC1514660       | निर्वाचक का नाम : राइशा<br>पति का नाम: केवजी<br>गृह संख्या : 195<br>उम्र : 44 लिंग : महिला   | फोटो उपलब्ध | 626 | RJ/16/130/486202 | निर्वाचक का नाम : रूपली<br>पति का नाम: गोबजी<br>गृह संख्या : 197<br>उम्र : 61 लिंग : महिला    | फोटो उपलब्ध | 627 | RJ/16/130/487159 | निर्वाचक का नाम : कमला<br>पति का नाम: गोन्दा<br>गृह संख्या : 199<br>उम्र : 68 लिंग : महिला      | फोटो उपलब्ध |
| 628 | LJC1900240       | निर्वाचक का नाम : रमेश<br>पिता का नाम: गोन्दा<br>गृह संख्या : 199<br>उम्र : 44 लिंग : पुरुष  | फोटो उपलब्ध | 629 | YBW0693127       | निर्वाचक का नाम : बंटी<br>पति का नाम: रमेश<br>गृह संख्या : 199<br>उम्र : 43 लिंग : महिला      | फोटो उपलब्ध | 630 | LJC1900265       | निर्वाचक का नाम : नाकु राम<br>पिता का नाम: गोन्दा<br>गृह संख्या : 199<br>उम्र : 42 लिंग : पुरुष | फोटो उपलब्ध |

|     |                  |  |             |     |                  |   |             |     |                  |   |             |
|-----|------------------|--|-------------|-----|------------------|---|-------------|-----|------------------|---|-------------|
| 631 | YBW0693119       | निर्वाचक का नाम : संगीता<br>पति का नाम: दिलिप<br>गृह संख्या : 199<br>उम्र : 31 लिंग : महिला  | फोटो उपलब्ध | 632 | YBW1934967       | निर्वाचक का नाम : गुड्डी नीनामा<br>पिता का नाम: रमेश रमेश<br>गृह संख्या : 199<br>उम्र : 20 लिंग : महिला | फोटो उपलब्ध | 633 | YBW0003756       | निर्वाचक का नाम : शम्भु लाल<br>पिता का नाम: किकला<br>गृह संख्या : 200<br>उम्र : 58 लिंग : पुरुष           | फोटो उपलब्ध |
| 634 | LJC1514678       | निर्वाचक का नाम : कमला<br>पति का नाम: शम्भुलाल<br>गृह संख्या : 200<br>उम्र : 48 लिंग : महिला | फोटो उपलब्ध | 635 | YBW1369776       | निर्वाचक का नाम : आसुराम<br>पिता का नाम: शंभूलाल<br>गृह संख्या : 200<br>उम्र : 25 लिंग : पुरुष          | फोटो उपलब्ध | 636 | RJ/16/130/487051 | निर्वाचक का नाम : काली<br>पति का नाम: किकला<br>गृह संख्या : 201<br>उम्र : 93 लिंग : महिला                 | फोटो उपलब्ध |
| 637 | YBW0004143       | निर्वाचक का नाम : मानजी<br>पिता का नाम: किकला<br>गृह संख्या : 201<br>उम्र : 41 लिंग : पुरुष  | फोटो उपलब्ध | 638 | YBW0693135       | निर्वाचक का नाम : जीवणी<br>पति का नाम: मानजी<br>गृह संख्या : 201<br>उम्र : 40 लिंग : महिला              | फोटो उपलब्ध | 639 | YBW0693143       | निर्वाचक का नाम : बापूडा<br>पिता का नाम: रूपला<br>गृह संख्या : 202<br>उम्र : 35 लिंग : पुरुष              | फोटो उपलब्ध |
| 640 | YBW0693150       | निर्वाचक का नाम : बापूडी<br>पति का नाम: बापूडा<br>गृह संख्या : 202<br>उम्र : 33 लिंग : महिला | फोटो उपलब्ध | 641 | RJ/16/130/486058 | निर्वाचक का नाम : सेवा<br>पति का नाम: बक्सु<br>गृह संख्या : 203<br>उम्र : 65 लिंग : महिला               | फोटो उपलब्ध | 642 | YBW0023416       | निर्वाचक का नाम : बक्सु<br>पिता का नाम: नाकला<br>गृह संख्या : 203<br>उम्र : 62 लिंग : पुरुष               | फोटो उपलब्ध |
| 643 | LJC1664077       | निर्वाचक का नाम : रामा<br>पिता का नाम: बक्सु<br>गृह संख्या : 203<br>उम्र : 41 लिंग : पुरुष   | फोटो उपलब्ध | 644 | YBW0693176       | निर्वाचक का नाम : बबली<br>पति का नाम: रामा<br>गृह संख्या : 203<br>उम्र : 36 लिंग : महिला                | फोटो उपलब्ध | 645 | YBW0693168       | निर्वाचक का नाम : मनसु<br>पिता का नाम: बक्सु<br>गृह संख्या : 203<br>उम्र : 32 लिंग : पुरुष                | फोटो उपलब्ध |
| 646 | YBW1106392       | निर्वाचक का नाम : सुनील<br>पिता का नाम: वक्सु<br>गृह संख्या : 203<br>उम्र : 31 लिंग : पुरुष  | फोटो उपलब्ध | 647 | YBW1369743       | निर्वाचक का नाम : कालू<br>पिता का नाम: बक्षू<br>गृह संख्या : 203<br>उम्र : 27 लिंग : पुरुष              | फोटो उपलब्ध | 648 | RJ/16/130/487049 | निर्वाचक का नाम : कालिया<br>पिता का नाम: हिन्दुडा<br>गृह संख्या : 204<br>उम्र : 88 लिंग : पुरुष           | फोटो उपलब्ध |
| 649 | RJ/16/130/487050 | निर्वाचक का नाम : चुनकी<br>पति का नाम: कालिया<br>गृह संख्या : 204<br>उम्र : 83 लिंग : महिला  | फोटो उपलब्ध | 650 | YBW0593921       | निर्वाचक का नाम : बाबरिया<br>पिता का नाम: हिन्दूडा<br>गृह संख्या : 204<br>उम्र : 76 लिंग : पुरुष        | फोटो उपलब्ध | 651 | YBW1322858       | निर्वाचक का नाम : भूरी<br>पति का नाम: बाबरिया<br>गृह संख्या : 204<br>उम्र : 67 लिंग : महिला               | फोटो उपलब्ध |
| 652 | RJ/16/130/487161 | निर्वाचक का नाम : सुखा<br>पिता का नाम: कालिया<br>गृह संख्या : 204<br>उम्र : 53 लिंग : पुरुष  | फोटो उपलब्ध | 653 | LJC1815950       | निर्वाचक का नाम : काली<br>पति का नाम: सुखा<br>गृह संख्या : 204<br>उम्र : 46 लिंग : महिला                | फोटो उपलब्ध | 654 | LJC1261577       | निर्वाचक का नाम : दिनेश<br>पिता का नाम: कालीया<br>गृह संख्या : 204<br>उम्र : 44 लिंग : पुरुष              | फोटो उपलब्ध |
| 655 | LJC1815943       | निर्वाचक का नाम : बबली<br>पति का नाम: दिनेश<br>गृह संख्या : 204<br>उम्र : 41 लिंग : महिला    | फोटो उपलब्ध | 656 | YBW0810960       | निर्वाचक का नाम : अमृत<br>पति का नाम: रमेश चन्द्र<br>गृह संख्या : 204<br>उम्र : 36 लिंग : महिला         | फोटो उपलब्ध | 657 | YBW0023481       | निर्वाचक का नाम : रमेश<br>पिता का नाम: कालिया<br>गृह संख्या : 204<br>उम्र : 35 लिंग : पुरुष               | फोटो उपलब्ध |
| 658 | YBW1369685       | निर्वाचक का नाम : मधू<br>पति का नाम: राजू<br>गृह संख्या : 204<br>उम्र : 27 लिंग : महिला      | फोटो उपलब्ध | 659 | YBW1369719       | निर्वाचक का नाम : राजू<br>पिता का नाम: सुखलाल<br>गृह संख्या : 204<br>उम्र : 25 लिंग : पुरुष             | फोटो उपलब्ध | 660 | YBW1959360       | निर्वाचक का नाम : नितेश नीनामा<br>पिता का नाम: दिनेश नीनामा<br>गृह संख्या : 204<br>उम्र : 20 लिंग : पुरुष | फोटो उपलब्ध |

|     |            |  |             |     |                  |   |             |     |                  |  |             |
|-----|------------|--|-------------|-----|------------------|---|-------------|-----|------------------|--|-------------|
| 661 | LJC1713494 | निर्वाचक का नाम : कमला<br>पति का नाम: नानका<br>गृह संख्या : 205<br>उम्र : 78 लिंग : महिला      | फोटो उपलब्ध | 662 | LJC1514702       | निर्वाचक का नाम : लीलां<br>पति का नाम: रामा<br>गृह संख्या : 205<br>उम्र : 53 लिंग : महिला       | फोटो उपलब्ध | 663 | RJ/16/130/487074 | निर्वाचक का नाम : रामा<br>पिता का नाम: नानका<br>गृह संख्या : 205<br>उम्र : 51 लिंग : पुरुष     | फोटो उपलब्ध |
| 664 | LJC1713650 | निर्वाचक का नाम : नर्वदा<br>पति का नाम: रामा<br>गृह संख्या : 205<br>उम्र : 43 लिंग : महिला     | फोटो उपलब्ध | 665 | RJ/16/130/486315 | निर्वाचक का नाम : कुशाला<br>पिता का नाम: हिन्दुडा<br>गृह संख्या : 206<br>उम्र : 68 लिंग : पुरुष | फोटो उपलब्ध | 666 | RJ/16/130/486316 | निर्वाचक का नाम : तुलसी<br>पति का नाम: कुशाला<br>गृह संख्या : 206<br>उम्र : 65 लिंग : महिला    | फोटो उपलब्ध |
| 667 | LJC1664085 | निर्वाचक का नाम : सविता<br>पति का नाम: बापूडा<br>गृह संख्या : 206<br>उम्र : 44 लिंग : महिला    | फोटो उपलब्ध | 668 | LJC2010841       | निर्वाचक का नाम : बापू<br>पिता का नाम: कूशाला<br>गृह संख्या : 206<br>उम्र : 44 लिंग : पुरुष     | फोटो उपलब्ध | 669 | LJC1815992       | निर्वाचक का नाम : लक्ष्मण<br>पिता का नाम: कुशाला<br>गृह संख्या : 206<br>उम्र : 43 लिंग : पुरुष | फोटो उपलब्ध |
| 670 | YBW0693184 | निर्वाचक का नाम : गीता<br>पति का नाम: लक्ष्मण<br>गृह संख्या : 206<br>उम्र : 35 लिंग : महिला    | फोटो उपलब्ध | 671 | RJ/16/130/486028 | निर्वाचक का नाम : शान्ति<br>पिता का नाम: वेजा<br>गृह संख्या : 207<br>उम्र : 58 लिंग : पुरुष     | फोटो उपलब्ध | 672 | LJC1816008       | निर्वाचक का नाम : लक्ष्मी<br>पति का नाम: लेम्बा<br>गृह संख्या : 207<br>उम्र : 47 लिंग : महिला  | फोटो उपलब्ध |
| 673 | YBW0004754 | निर्वाचक का नाम : लेम्बा<br>पिता का नाम: वेजा<br>गृह संख्या : 207<br>उम्र : 44 लिंग : पुरुष    | फोटो उपलब्ध | 674 | YBW1228352       | निर्वाचक का नाम : राजू<br>पिता का नाम: शांति<br>गृह संख्या : 207<br>उम्र : 29 लिंग : पुरुष      | फोटो उपलब्ध | 675 | YBW1444827       | निर्वाचक का नाम : साडू<br>पति का नाम: राजू<br>गृह संख्या : 207<br>उम्र : 28 लिंग : महिला       | फोटो उपलब्ध |
| 676 | YBW1415942 | निर्वाचक का नाम : विनोद<br>पिता का नाम: शांतीलाल<br>गृह संख्या : 207<br>उम्र : 26 लिंग : पुरुष | फोटो उपलब्ध | 677 | LJC2011435       | निर्वाचक का नाम : केसुडा<br>पिता का नाम: हेमता<br>गृह संख्या : 209<br>उम्र : 86 लिंग : पुरुष    | फोटो उपलब्ध | 678 | YBW0012203       | निर्वाचक का नाम : सुखा<br>पिता का नाम: केशुडा<br>गृह संख्या : 209<br>उम्र : 43 लिंग : पुरुष    | फोटो उपलब्ध |
| 679 | LJC1514710 | निर्वाचक का नाम : हकरू<br>पिता का नाम: केसुडा<br>गृह संख्या : 210<br>उम्र : 61 लिंग : पुरुष    | फोटो उपलब्ध | 680 | LJC1514728       | निर्वाचक का नाम : भुलकी<br>पति का नाम: हकरू<br>गृह संख्या : 210<br>उम्र : 50 लिंग : महिला       | फोटो उपलब्ध | 681 | YBW1856764       | निर्वाचक का नाम : पवन कुमार<br>पिता का नाम: नगला<br>गृह संख्या : 252<br>उम्र : 25 लिंग : पुरुष | फोटो उपलब्ध |
| 682 | LJC1713502 | निर्वाचक का नाम : शम्भू<br>पिता का नाम: गोतीया<br>गृह संख्या : 296<br>उम्र : 43 लिंग : पुरुष   | फोटो उपलब्ध | 683 | LJC1713510       | निर्वाचक का नाम : जीवणी<br>पति का नाम: शम्भु<br>गृह संख्या : 296<br>उम्र : 41 लिंग : महिला      | फोटो उपलब्ध | 684 | LJC1815471       | निर्वाचक का नाम : रंगली<br>पति का नाम: चन्दनमल<br>गृह संख्या : 298<br>उम्र : 83 लिंग : महिला   | फोटो उपलब्ध |
| 685 | LJC2011146 | निर्वाचक का नाम : दला<br>पिता का नाम: खेमजी<br>गृह संख्या : 298<br>उम्र : 73 लिंग : महिला      | फोटो उपलब्ध | 686 | RJ/16/130/487079 | निर्वाचक का नाम : भुलकी<br>पति का नाम: दला<br>गृह संख्या : 298<br>उम्र : 72 लिंग : महिला        | फोटो उपलब्ध | 687 | YBW0693200       | निर्वाचक का नाम : नानकी<br>पिता का नाम: नागजी<br>गृह संख्या : 298<br>उम्र : 70 लिंग : महिला    | फोटो उपलब्ध |
| 688 | LJC1815422 | निर्वाचक का नाम : दीपचन्द<br>पिता का नाम: खेमजी<br>गृह संख्या : 298<br>उम्र : 67 लिंग : पुरुष  | फोटो उपलब्ध | 689 | LJC2011112       | निर्वाचक का नाम : सीता<br>पति का नाम: प्रताप<br>गृह संख्या : 298<br>उम्र : 65 लिंग : महिला      | फोटो उपलब्ध | 690 | LJC1814698       | निर्वाचक का नाम : शम्भुलाल<br>पिता का नाम: खेमजी<br>गृह संख्या : 298<br>उम्र : 63 लिंग : पुरुष | फोटो उपलब्ध |

|   |                           |  |                                 |   |                           |
|---|---------------------------|--|---------------------------------|---|---------------------------|
| 691<br>निर्वाचक का नाम : सीता<br>पति का नाम: नारायाण<br>गृह संख्या : 298<br>उम्र : 63 लिंग : महिला      | LJC1815786<br>फोटो उपलब्ध | 692<br>निर्वाचक का नाम : रीशा<br>पिता का नाम: शम्भुलाल<br>गृह संख्या : 298<br>उम्र : 62 लिंग : महिला     | YBW0285585<br>फोटो उपलब्ध       | 693<br>निर्वाचक का नाम : चोकला<br>पिता का नाम: रामा<br>गृह संख्या : 298<br>उम्र : 61 लिंग : पुरुष         | LJC2010619<br>फोटो उपलब्ध |
| 694<br>निर्वाचक का नाम : छगन<br>पति का नाम: चोकला<br>गृह संख्या : 298<br>उम्र : 60 लिंग : महिला         | LJC1900562<br>फोटो उपलब्ध | 695<br>निर्वाचक का नाम : नगला<br>पिता का नाम: रामा<br>गृह संख्या : 298<br>उम्र : 58 लिंग : पुरुष         | RJ/16/130/487110<br>फोटो उपलब्ध | 696<br>निर्वाचक का नाम : जीवली<br>पति का नाम: दलजी<br>गृह संख्या : 298<br>उम्र : 58 लिंग : महिला          | LJC1900190<br>फोटो उपलब्ध |
| 697<br>निर्वाचक का नाम : लक्ष्मणलाल<br>पिता का नाम: कानजी<br>गृह संख्या : 298<br>उम्र : 58 लिंग : पुरुष | YBW0020776<br>फोटो उपलब्ध | 698<br>निर्वाचक का नाम : मीरा<br>पति का नाम: नगला<br>गृह संख्या : 298<br>उम्र : 57 लिंग : महिला          | LJC1814755<br>फोटो उपलब्ध       | 699<br>निर्वाचक का नाम : कमलू निनामा<br>पिता का नाम: चंदनमल<br>गृह संख्या : 298<br>उम्र : 54 लिंग : महिला | YBW1444843<br>फोटो उपलब्ध |
| 700<br>निर्वाचक का नाम : नारायाण<br>पिता का नाम: चन्दनमल<br>गृह संख्या : 298<br>उम्र : 53 लिंग : पुरुष  | LJC1900844<br>फोटो उपलब्ध | 701<br>निर्वाचक का नाम : चम्पा<br>पति का नाम: लक्ष्मण<br>गृह संख्या : 298<br>उम्र : 53 लिंग : महिला      | LJC1814748<br>फोटो उपलब्ध       | 702<br>निर्वाचक का नाम : सविता<br>पति का नाम: नारायाण<br>गृह संख्या : 298<br>उम्र : 53 लिंग : महिला       | LJC1815802<br>फोटो उपलब्ध |
| 703<br>निर्वाचक का नाम : केवजी<br>पिता का नाम: हिनुडा<br>गृह संख्या : 298<br>उम्र : 52 लिंग : पुरुष     | LJC1814946<br>फोटो उपलब्ध | 704<br>निर्वाचक का नाम : जगदीश<br>पिता का नाम: चन्दनमल<br>गृह संख्या : 298<br>उम्र : 51 लिंग : पुरुष     | LJC1815778<br>फोटो उपलब्ध       | 705<br>निर्वाचक का नाम : जीवणी<br>पति का नाम: केवजी<br>गृह संख्या : 298<br>उम्र : 51 लिंग : महिला         | LJC1814979<br>फोटो उपलब्ध |
| 706<br>निर्वाचक का नाम : शंकर लाल<br>पिता का नाम: गलजी<br>गृह संख्या : 298<br>उम्र : 49 लिंग : पुरुष    | YBW0020842<br>फोटो उपलब्ध | 707<br>निर्वाचक का नाम : माया<br>पति का नाम: जगदीश<br>गृह संख्या : 298<br>उम्र : 48 लिंग : महिला         | RJ/16/130/487120<br>फोटो उपलब्ध | 708<br>निर्वाचक का नाम : देवीलाल<br>पिता का नाम: चन्दनमल<br>गृह संख्या : 298<br>उम्र : 48 लिंग : पुरुष    | YBW0004473<br>फोटो उपलब्ध |
| 709<br>निर्वाचक का नाम : कैलाश<br>पति का नाम: देवीलाल<br>गृह संख्या : 298<br>उम्र : 47 लिंग : महिला     | YBW0004465<br>फोटो उपलब्ध | 710<br>निर्वाचक का नाम : शान्तिलाल<br>पिता का नाम: प्रताप<br>गृह संख्या : 298<br>उम्र : 47 लिंग : पुरुष  | YBW0004911<br>फोटो उपलब्ध       | 711<br>निर्वाचक का नाम : भूलकी<br>पति का नाम: नरपतसिंह<br>गृह संख्या : 298<br>उम्र : 47 लिंग : महिला      | LJC1815216<br>फोटो उपलब्ध |
| 712<br>निर्वाचक का नाम : जारकी<br>पति का नाम: शंकर लाल<br>गृह संख्या : 298<br>उम्र : 47 लिंग : महिला    | LJC1899947<br>फोटो उपलब्ध | 713<br>निर्वाचक का नाम : रमेश चन्द्र<br>पिता का नाम: गलजी<br>गृह संख्या : 298<br>उम्र : 47 लिंग : पुरुष  | LJC2011476<br>फोटो उपलब्ध       | 714<br>निर्वाचक का नाम : सीता<br>पति का नाम: शान्तिलाल<br>गृह संख्या : 298<br>उम्र : 46 लिंग : महिला      | LJC1815828<br>फोटो उपलब्ध |
| 715<br>निर्वाचक का नाम : तोलाराम<br>पिता का नाम: दला<br>गृह संख्या : 298<br>उम्र : 45 लिंग : पुरुष      | LJC1815273<br>फोटो उपलब्ध | 716<br>निर्वाचक का नाम : जेलसिंह<br>पिता का नाम: दीपचन्द्र<br>गृह संख्या : 298<br>उम्र : 44 लिंग : पुरुष | LJC1815406<br>फोटो उपलब्ध       | 717<br>निर्वाचक का नाम : जीवतराम<br>पिता का नाम: धारिया<br>गृह संख्या : 298<br>उम्र : 44 लिंग : पुरुष     | LJC2011617<br>फोटो उपलब्ध |
| 718<br>निर्वाचक का नाम : कैलाश<br>पिता का नाम: प्रताप<br>गृह संख्या : 298<br>उम्र : 43 लिंग : पुरुष     | LJC1815463<br>फोटो उपलब्ध | 719<br>निर्वाचक का नाम : रमतुदेवी<br>पति का नाम: तोलाराम<br>गृह संख्या : 298<br>उम्र : 43 लिंग : महिला   | LJC1900943<br>फोटो उपलब्ध       | 720<br>निर्वाचक का नाम : शम्भुलाल<br>पिता का नाम: दलजी<br>गृह संख्या : 298<br>उम्र : 42 लिंग : पुरुष      | LJC1900208<br>फोटो उपलब्ध |

|     |            |  |             |     |            |   |             |     |            |  |             |
|-----|------------|--|-------------|-----|------------|---|-------------|-----|------------|--|-------------|
| 721 | YBW0693317 | निर्वाचक का नाम : श्यामा<br>पति का नाम: कैलाश<br>गृह संख्या : 298<br>उम्र : 42 लिंग : महिला          | फोटो उपलब्ध | 722 | LJC1900232 | निर्वाचक का नाम : सुखराम<br>पिता का नाम: धारिया<br>गृह संख्या : 298<br>उम्र : 42 लिंग : पुरुष | फोटो उपलब्ध | 723 | LJC1815208 | निर्वाचक का नाम : भरतसिंह<br>पिता का नाम: दला<br>गृह संख्या : 298<br>उम्र : 41 लिंग : पुरुष    | फोटो उपलब्ध |
| 724 | YBW1369636 | निर्वाचक का नाम : अंतर<br>पति का नाम: नारायण<br>गृह संख्या : 298<br>उम्र : 38 लिंग : महिला           | फोटो उपलब्ध | 725 | LJC1814631 | निर्वाचक का नाम : हंसराज<br>पिता का नाम: दला<br>गृह संख्या : 298<br>उम्र : 37 लिंग : पुरुष    | फोटो उपलब्ध | 726 | LJC2011484 | निर्वाचक का नाम : प्रियका<br>पति का नाम: रमेश<br>गृह संख्या : 298<br>उम्र : 37 लिंग : महिला    | फोटो उपलब्ध |
| 727 | LJC2011369 | निर्वाचक का नाम : सुनीता<br>पति का नाम: जैल सिंह<br>गृह संख्या : 298<br>उम्र : 36 लिंग : महिला       | फोटो उपलब्ध | 728 | YBW0693325 | निर्वाचक का नाम : सुशीला<br>पति का नाम: भरत<br>गृह संख्या : 298<br>उम्र : 35 लिंग : महिला     | फोटो उपलब्ध | 729 | YBW0810994 | निर्वाचक का नाम : सुगंद<br>पति का नाम: सुर्यवीर<br>गृह संख्या : 298<br>उम्र : 34 लिंग : महिला  | फोटो उपलब्ध |
| 730 | YBW1343938 | निर्वाचक का नाम : सूर्यवीर सिंह<br>पिता का नाम: दीपचंद<br>गृह संख्या : 298<br>उम्र : 34 लिंग : पुरुष | फोटो उपलब्ध | 731 | YBW0693333 | निर्वाचक का नाम : कला<br>पति का नाम: हंसराज<br>गृह संख्या : 298<br>उम्र : 32 लिंग : महिला     | फोटो उपलब्ध | 732 | YBW0693234 | निर्वाचक का नाम : विश्राम<br>पिता का नाम: चौखला<br>गृह संख्या : 298<br>उम्र : 32 लिंग : पुरुष  | फोटो उपलब्ध |
| 733 | YBW0693259 | निर्वाचक का नाम : प्रेम<br>पिता का नाम: नगला<br>गृह संख्या : 298<br>उम्र : 32 लिंग : पुरुष           | फोटो उपलब्ध | 734 | YBW0811000 | निर्वाचक का नाम : अजयपाल<br>पिता का नाम: दीपचंद<br>गृह संख्या : 298<br>उम्र : 31 लिंग : पुरुष | फोटो उपलब्ध | 735 | YBW0811018 | निर्वाचक का नाम : जोकी<br>पति का नाम: प्रेम<br>गृह संख्या : 298<br>उम्र : 31 लिंग : महिला      | फोटो उपलब्ध |
| 736 | YBW0693192 | निर्वाचक का नाम : मोहन<br>पिता का नाम: कानजी<br>गृह संख्या : 298<br>उम्र : 30 लिंग : पुरुष           | फोटो उपलब्ध | 737 | YBW0811026 | निर्वाचक का नाम : बापुडी<br>पति का नाम: विश्राम<br>गृह संख्या : 298<br>उम्र : 30 लिंग : महिला | फोटो उपलब्ध | 738 | YBW0693283 | निर्वाचक का नाम : मगन लाल<br>पिता का नाम: केवजी<br>गृह संख्या : 298<br>उम्र : 30 लिंग : पुरुष  | फोटो उपलब्ध |
| 739 | YBW0811034 | निर्वाचक का नाम : अक्षय<br>पिता का नाम: शम्भूलाल<br>गृह संख्या : 298<br>उम्र : 29 लिंग : पुरुष       | फोटो उपलब्ध | 740 | YBW1106418 | निर्वाचक का नाम : कंकू<br>पिता का नाम: देवीलाल<br>गृह संख्या : 298<br>उम्र : 27 लिंग : महिला  | फोटो उपलब्ध | 741 | YBW1106400 | निर्वाचक का नाम : नरेश<br>पिता का नाम: देवीलाल<br>गृह संख्या : 298<br>उम्र : 27 लिंग : पुरुष   | फोटो उपलब्ध |
| 742 | YBW1192996 | निर्वाचक का नाम : प्रकाश<br>पिता का नाम: नगला<br>गृह संख्या : 298<br>उम्र : 26 लिंग : पुरुष          | फोटो उपलब्ध | 743 | YBW1343946 | निर्वाचक का नाम : कमलेश<br>पिता का नाम: केवजी<br>गृह संख्या : 298<br>उम्र : 26 लिंग : पुरुष   | फोटो उपलब्ध | 744 | YBW1369669 | निर्वाचक का नाम : अजय<br>पिता का नाम: जग्दिश<br>गृह संख्या : 298<br>उम्र : 26 लिंग : पुरुष     | फोटो उपलब्ध |
| 745 | YBW1343961 | निर्वाचक का नाम : दिलीप<br>पिता का नाम: शांतीलाल<br>गृह संख्या : 298<br>उम्र : 25 लिंग : पुरुष       | फोटो उपलब्ध | 746 | YBW1694900 | निर्वाचक का नाम : सीमा<br>पिता का नाम: शंकर<br>गृह संख्या : 298<br>उम्र : 22 लिंग : पुरुष     | फोटो उपलब्ध | 747 | YBW1687201 | निर्वाचक का नाम : विश्राम<br>पिता का नाम: नारायण<br>गृह संख्या : 298<br>उम्र : 21 लिंग : पुरुष | फोटो उपलब्ध |
| 748 | YBW1106483 | निर्वाचक का नाम : विकास<br>पिता का नाम: भेमजी<br>गृह संख्या : 369<br>उम्र : 28 लिंग : पुरुष          | फोटो उपलब्ध | 749 | YBW1106517 | निर्वाचक का नाम : मुकेश<br>पिता का नाम: नागजी<br>गृह संख्या : 369<br>उम्र : 28 लिंग : पुरुष   | फोटो उपलब्ध | 750 | YBW1106426 | निर्वाचक का नाम : सुनिता<br>पति का नाम: विकास<br>गृह संख्या : 369<br>उम्र : 28 लिंग : महिला    | फोटो उपलब्ध |

|     |            |  |     |            |   |     |            |   |
|-----|------------|--|-----|------------|---|-----|------------|---|
| 751 | YBW1106475 | निर्वाचक का नाम : राजू कुमार<br>पिता का नाम: सोहन<br>गृह संख्या : 369<br>उम्र : 27 लिंग : पुरुष                      | 752 | YBW1106616 | निर्वाचक का नाम : रकमा<br>पति का नाम: भोगजी<br>गृह संख्या : HARO<br>उम्र : 71 लिंग : महिला                  | 753 | YBW1106558 | निर्वाचक का नाम : धावरी<br>पति का नाम: सोहन<br>गृह संख्या : HARO<br>उम्र : 36 लिंग : महिला                                    |
| 754 | YBW1106582 | निर्वाचक का नाम : कविता<br>पति का नाम: विश्राम<br>गृह संख्या : HARO<br>उम्र : 32 लिंग : महिला                        | 755 | YBW1106566 | निर्वाचक का नाम : केसुराम<br>पिता का नाम: बादरु<br>गृह संख्या : HARO<br>उम्र : 31 लिंग : पुरुष              | 756 | YBW1106541 | निर्वाचक का नाम : सुशीला<br>पति का नाम: शान्तिलाल<br>गृह संख्या : HARO<br>उम्र : 29 लिंग : महिला                              |
| 757 | YBW1106533 | निर्वाचक का नाम : शान्तिलाल<br>पिता का नाम: जीतमल<br>गृह संख्या : HARO<br>उम्र : 28 लिंग : पुरुष                     | 758 | YBW1862135 | निर्वाचक का नाम : पायल निनामा<br>पिता का नाम: वागुदा निनामा<br>गृह संख्या : कूपडा<br>उम्र : 25 लिंग : महिला | 759 | YBW1862986 | निर्वाचक का नाम : दीपक निनामा<br>पिता का नाम: गोपाल निनामा<br>गृह संख्या : कूपडा पीपलखूंट प्रतापगढ़<br>उम्र : 24 लिंग : पुरुष |
| 760 | YBW1865948 | निर्वाचक का नाम : जिवना निनामा<br>पिता का नाम: उगरिया निनामा<br>गृह संख्या : कूपडा<br>उम्र : 73 लिंग : पुरुष         | 761 | YBW1872258 | निर्वाचक का नाम : देवाली<br>पति का नाम: खातू<br>गृह संख्या : कूपडा<br>उम्र : 70 लिंग : महिला                | 762 | YBW1867258 | निर्वाचक का नाम : गंगा निनामा<br>पति का नाम: शीशम निनामा<br>गृह संख्या : कूपडा<br>उम्र : 41 लिंग : महिला                      |
| 763 | YBW1858166 | निर्वाचक का नाम : कला निनामा<br>पति का नाम: विकास निनामा<br>गृह संख्या : कूपडा<br>उम्र : 39 लिंग : महिला             | 764 | YBW1862101 | निर्वाचक का नाम : डाली निनामा<br>पति का नाम: सुखराम निनामा<br>गृह संख्या : कूपडा<br>उम्र : 33 लिंग : महिला  | 765 | YBW1862036 | निर्वाचक का नाम : विकास निनामा<br>पिता का नाम: लालू निनामा<br>गृह संख्या : कूपडा<br>उम्र : 28 लिंग : पुरुष                    |
| 766 | YBW1902014 | निर्वाचक का नाम : राकेश निनामा<br>पिता का नाम: कालिया निनामा<br>गृह संख्या : कूपडा<br>उम्र : 28 लिंग : पुरुष         | 767 | YBW1856525 | निर्वाचक का नाम : सतु निनामा<br>पति का नाम: बापूलाल निनामा<br>गृह संख्या : कूपडा<br>उम्र : 27 लिंग : महिला  | 768 | YBW1868538 | निर्वाचक का नाम : गीता कुमारी निनामा<br>पिता का नाम: कुशाला निनामा<br>गृह संख्या : कूपडा<br>उम्र : 27 लिंग : पुरुष            |
| 769 | YBW1865914 | निर्वाचक का नाम : सागर<br>पति का नाम: देवचंद निनामा<br>गृह संख्या : कूपडा<br>उम्र : 26 लिंग : महिला                  | 770 | YBW1870864 | निर्वाचक का नाम : भूली<br>पति का नाम: मणिलाल<br>गृह संख्या : कूपडा<br>उम्र : 26 लिंग : महिला                | 771 | YBW1867209 | निर्वाचक का नाम : इन्दिरा निनामा<br>पति का नाम: मुकेश निनामा<br>गृह संख्या : कूपडा<br>उम्र : 25 लिंग : महिला                  |
| 772 | YBW1870856 | निर्वाचक का नाम : सीमा कुमारी<br>पति का नाम: राजू<br>गृह संख्या : कूपडा<br>उम्र : 25 लिंग : महिला                    | 773 | YBW1872159 | निर्वाचक का नाम : अर्जुन<br>पिता का नाम: भेरिया<br>गृह संख्या : कूपडा<br>उम्र : 24 लिंग : पुरुष             | 774 | YBW1859115 | निर्वाचक का नाम : पिरिया निनामा<br>पिता का नाम: रामलाल निनामा<br>गृह संख्या : कूपडा<br>उम्र : 23 लिंग : पुरुष                 |
| 775 | YBW1863828 | निर्वाचक का नाम : ललिता निनामा<br>पति का नाम: अरविंद निनामा<br>गृह संख्या : कूपडा<br>उम्र : 23 लिंग : महिला          | 776 | YBW1865922 | निर्वाचक का नाम : अनिल निनामा<br>पिता का नाम: रामजी निनामा<br>गृह संख्या : कूपडा<br>उम्र : 23 लिंग : पुरुष  | 777 | YBW1868520 | निर्वाचक का नाम : फना निनामा<br>पति का नाम: सुनील कुमार निनामा<br>गृह संख्या : कूपडा<br>उम्र : 23 लिंग : महिला                |
| 778 | YBW1870898 | निर्वाचक का नाम : लाली कुमारी निनामा<br>पति का नाम: कुवर सिंह निनामा<br>गृह संख्या : कूपडा<br>उम्र : 23 लिंग : महिला | 779 | YBW1872456 | निर्वाचक का नाम : सुमन<br>पति का नाम: नरेश कुमार निनामा<br>गृह संख्या : कूपडा<br>उम्र : 23 लिंग : महिला     | 780 | YBW1898840 | निर्वाचक का नाम : संजू<br>पति का नाम: राजमल निनामा<br>गृह संख्या : कूपडा<br>उम्र : 23 लिंग : महिला                            |

|     |            |  |             |     |            |  |             |     |            |   |             |
|-----|------------|--|-------------|-----|------------|--|-------------|-----|------------|---|-------------|
| 781 | YBW1868546 | निर्वाचक का नाम : उषा पति का नाम: सूरजमल गृह संख्या : कूपडा उम्र : 22 लिंग : महिला                         | फोटो उपलब्ध | 782 | YBW1868561 | निर्वाचक का नाम : ईलम निनामा पिता का नाम: आलुराम निनामा गृह संख्या : कूपडा उम्र : 22 लिंग : पुरुष        | फोटो उपलब्ध | 783 | YBW1868579 | निर्वाचक का नाम : नितेश कुमार निनामा पिता का नाम: प्रभुलाल निनामा गृह संख्या : कूपडा उम्र : 22 लिंग : पुरुष   | फोटो उपलब्ध |
| 784 | YBW1870880 | निर्वाचक का नाम : प्रमिला डिंडोर पति का नाम: केशु राम गृह संख्या : कूपडा उम्र : 22 लिंग : महिला            | फोटो उपलब्ध | 785 | YBW1856038 | निर्वाचक का नाम : सायना कुमारी निनामा पिता का नाम: रमेश निनामा गृह संख्या : कूपडा उम्र : 21 लिंग : महिला | फोटो उपलब्ध | 786 | YBW1856483 | निर्वाचक का नाम : अंजू निनामा पिता का नाम: जिवना निनामा गृह संख्या : कूपडा उम्र : 21 लिंग : महिला             | फोटो उपलब्ध |
| 787 | YBW1859347 | निर्वाचक का नाम : निर्मल कुमार निनामा पिता का नाम: रामलाल निनामा गृह संख्या : कूपडा उम्र : 21 लिंग : पुरुष | फोटो उपलब्ध | 788 | YBW1865930 | निर्वाचक का नाम : अम्बा निनामा पति का नाम: विकास निनामा गृह संख्या : कूपडा उम्र : 21 लिंग : महिला        | फोटो उपलब्ध | 789 | YBW1870922 | निर्वाचक का नाम : हेमलता निनामा पिता का नाम: आशुराम निनामा गृह संख्या : कूपडा उम्र : 21 लिंग : महिला          | फोटो उपलब्ध |
| 790 | YBW1902428 | निर्वाचक का नाम : प्रकाश निनामा पिता का नाम: वीरजी निनामा गृह संख्या : कूपडा उम्र : 21 लिंग : पुरुष        | फोटो उपलब्ध | 791 | YBW1858091 | निर्वाचक का नाम : सुनील निनामा पिता का नाम: जीतमल निनामा गृह संख्या : कूपडा उम्र : 20 लिंग : पुरुष       | फोटो उपलब्ध | 792 | YBW1858190 | निर्वाचक का नाम : एलुराम निनामा पिता का नाम: राजू निनामा गृह संख्या : कूपडा उम्र : 20 लिंग : पुरुष            | फोटो उपलब्ध |
| 793 | YBW1865906 | निर्वाचक का नाम : देवचंद निनामा पिता का नाम: हरिया निनामा गृह संख्या : कूपडा उम्र : 20 लिंग : पुरुष        | फोटो उपलब्ध | 794 | YBW1867282 | निर्वाचक का नाम : संगीता निनामा पिता का नाम: शीशम निनामा गृह संख्या : कूपडा उम्र : 20 लिंग : महिला       | फोटो उपलब्ध | 795 | YBW1870948 | निर्वाचक का नाम : देवचंद निनामा पिता का नाम: अर्जुन निनामा गृह संख्या : कूपडा उम्र : 20 लिंग : पुरुष          | फोटो उपलब्ध |
| 796 | YBW1898808 | निर्वाचक का नाम : राजमल निनामा पिता का नाम: सोहनलाल निनामा गृह संख्या : कूपडा उम्र : 20 लिंग : पुरुष       | फोटो उपलब्ध | 797 | YBW1898824 | निर्वाचक का नाम : सूरजमल पिता का नाम: छगन गृह संख्या : कूपडा उम्र : 20 लिंग : पुरुष                      | फोटो उपलब्ध | 798 | YBW1934900 | निर्वाचक का नाम : दिशा चारपोट पति का नाम: शांतिलाल गृह संख्या : कूपडा उम्र : 20 लिंग : महिला                  | फोटो उपलब्ध |
| 799 | YBW1934991 | निर्वाचक का नाम : पूजा कुमारी निनामा पिता का नाम: जीतमल निनामा गृह संख्या : कूपडा उम्र : 20 लिंग : महिला   | फोटो उपलब्ध | 800 | YBW1935014 | निर्वाचक का नाम : बबीता निनामा पिता का नाम: परमेश्वर निनामा गृह संख्या : कूपडा उम्र : 20 लिंग : महिला    | फोटो उपलब्ध | 801 | YBW1958438 | निर्वाचक का नाम : मनीष निनामा पिता का नाम: शीशम निनामा गृह संख्या : कूपडा उम्र : 20 लिंग : पुरुष              | फोटो उपलब्ध |
| 802 | YBW1959139 | निर्वाचक का नाम : सत्यनारायण निनामा पिता का नाम: ईश्वरलाल निनामा गृह संख्या : कूपडा उम्र : 20 लिंग : पुरुष | फोटो उपलब्ध | 803 | YBW1959386 | निर्वाचक का नाम : परिता निनामा पिता का नाम: परमेश्वर निनामा गृह संख्या : कूपडा उम्र : 20 लिंग : महिला    | फोटो उपलब्ध | 804 | YBW1959428 | निर्वाचक का नाम : पंकज नीनामा पिता का नाम: बक्षू निनामा गृह संख्या : कूपडा उम्र : 20 लिंग : पुरुष             | फोटो उपलब्ध |
| 805 | YBW1819200 | निर्वाचक का नाम : कंचन नीनामा पति का नाम: नानुराम नीनामा गृह संख्या : कूपडा उम्र : 25 लिंग : महिला         | फोटो उपलब्ध | 806 | YBW1819085 | निर्वाचक का नाम : अर्जुनलाल नीनामा पिता का नाम: बापूलाल नीनामा गृह संख्या : कूपडा उम्र : 23 लिंग : पुरुष | फोटो उपलब्ध | 807 | YBW1868504 | निर्वाचक का नाम : आलुराम निनामा पिता का नाम: मणिया निनामा गृह संख्या : कूपडा उम्र : 20 लिंग : पुरुष           | फोटो उपलब्ध |
| 808 | YBW1943000 | निर्वाचक का नाम : भुला निनामा पति का नाम: नितेश निनामा गृह संख्या : कूपडा उम्र : 20 लिंग : महिला           | फोटो उपलब्ध | 809 | YBW1943018 | निर्वाचक का नाम : संतोष निनामा पति का नाम: संजू निनामा गृह संख्या : कूपडा उम्र : 20 लिंग : महिला         | फोटो उपलब्ध | 810 | YBW1959345 | निर्वाचक का नाम : प्रियंका कुमारी निनामा पिता का नाम: सुखलाल निनामा गृह संख्या : कूपडा उम्र : 20 लिंग : महिला | फोटो उपलब्ध |

|     |            |  |             |     |            |   |             |     |            |   |             |
|-----|------------|--|-------------|-----|------------|---|-------------|-----|------------|---|-------------|
| 811 | YBW1991587 | निर्वाचक का नाम : खातू निनामा<br>पिता का नाम: दितिया निनामा<br>गृह संख्या : कूपडा<br>उम्र : 72 लिंग : पुरुष      | फोटो उपलब्ध | 812 | YBW1775014 | निर्वाचक का नाम : कैलाशी बाई मेगवल<br>पति का नाम: दिनेश नीनामा<br>गृह संख्या : कूपडा<br>उम्र : 46 लिंग : महिला      | फोटो उपलब्ध | 813 | YBW1781392 | निर्वाचक का नाम : नर्बदा नीनामा<br>पति का नाम: शंभू लाल नीनामा<br>गृह संख्या : कूपडा<br>उम्र : 32 लिंग : महिला  | फोटो उपलब्ध |
| 814 | YBW1781459 | निर्वाचक का नाम : सोहनी नीनामा<br>पति का नाम: विकास नीनामा<br>गृह संख्या : कूपडा<br>उम्र : 29 लिंग : महिला       | फोटो उपलब्ध | 815 | YBW1775113 | निर्वाचक का नाम : विमला नीनामा<br>पति का नाम: अनिल नीनामा<br>गृह संख्या : कूपडा<br>उम्र : 27 लिंग : महिला           | फोटो उपलब्ध | 816 | YBW1808898 | निर्वाचक का नाम : सुसा नीनामा<br>पति का नाम: गिरधारी लाल नीनामा<br>गृह संख्या : कूपडा<br>उम्र : 27 लिंग : महिला | फोटो उपलब्ध |
| 817 | YBW1823202 | निर्वाचक का नाम : राम लाल निनामा<br>पिता का नाम: लालू निनामा<br>गृह संख्या : कूपडा<br>उम्र : 27 लिंग : पुरुष     | फोटो उपलब्ध | 818 | YBW1823285 | निर्वाचक का नाम : अनीता निनाम<br>पति का नाम: कमलेश निनामा<br>गृह संख्या : कूपडा<br>उम्र : 27 लिंग : महिला           | फोटो उपलब्ध | 819 | YBW1991850 | निर्वाचक का नाम : प्रियंका<br>पति का नाम: जितेंद्र निनामा<br>गृह संख्या : कूपडा<br>उम्र : 27 लिंग : महिला       | फोटो उपलब्ध |
| 820 | YBW1798982 | निर्वाचक का नाम : देवसन नीनामा<br>पिता का नाम: रकमा नीनामा<br>गृह संख्या : कूपडा<br>उम्र : 26 लिंग : पुरुष       | फोटो उपलब्ध | 821 | YBW1823269 | निर्वाचक का नाम : राधेश्याम निनामा<br>पिता का नाम: सुखराम निनामा<br>गृह संख्या : कूपडा<br>उम्र : 26 लिंग : पुरुष    | फोटो उपलब्ध | 822 | YBW1835602 | निर्वाचक का नाम : सीमा निनामा<br>पति का नाम: मगन लाल निनामा<br>गृह संख्या : कूपडा<br>उम्र : 26 लिंग : महिला     | फोटो उपलब्ध |
| 823 | YBW1774645 | निर्वाचक का नाम : ममता नीनामा<br>पति का नाम: राकेश नीनामा<br>गृह संख्या : कूपडा<br>उम्र : 24 लिंग : महिला        | फोटो उपलब्ध | 824 | YBW1792811 | निर्वाचक का नाम : सविता नीनामा<br>पति का नाम: मुकेश कुमार नीनामा<br>गृह संख्या : कूपडा<br>उम्र : 24 लिंग : महिला    | फोटो उपलब्ध | 825 | YBW1815620 | निर्वाचक का नाम : उषा मई डा<br>पति का नाम: दिलीप नीनामा<br>गृह संख्या : कूपडा<br>उम्र : 24 लिंग : महिला         | फोटो उपलब्ध |
| 826 | YBW1821453 | निर्वाचक का नाम : लक्ष्मी अहारी<br>पति का नाम: नारायण लाल नीनामा<br>गृह संख्या : कूपडा<br>उम्र : 24 लिंग : महिला | फोटो उपलब्ध | 827 | YBW1836584 | निर्वाचक का नाम : नारायण लाल निनामा<br>पिता का नाम: हकरू निनामा<br>गृह संख्या : कूपडा<br>उम्र : 24 लिंग : पुरुष     | फोटो उपलब्ध | 828 | YBW1837277 | निर्वाचक का नाम : शीला<br>पति का नाम: शांतिल लाल<br>गृह संख्या : कूपडा<br>उम्र : 24 लिंग : महिला                | फोटो उपलब्ध |
| 829 | YBW1989243 | निर्वाचक का नाम : फणीश्वर निनामा<br>पिता का नाम: शंकर निनामा<br>गृह संख्या : कूपडा<br>उम्र : 24 लिंग : पुरुष     | फोटो उपलब्ध | 830 | YBW1780733 | निर्वाचक का नाम : महेश नीनामा<br>पिता का नाम: बापू लाल नीनामा<br>गृह संख्या : कूपडा<br>उम्र : 23 लिंग : पुरुष       | फोटो उपलब्ध | 831 | YBW1780998 | निर्वाचक का नाम : संगीता नीनामा<br>पिता का नाम: मान सिंह नीनामा<br>गृह संख्या : कूपडा<br>उम्र : 23 लिंग : महिला | फोटो उपलब्ध |
| 832 | YBW1781053 | निर्वाचक का नाम : कैलाश नीनामा<br>पिता का नाम: शम्भू नीनामा<br>गृह संख्या : कूपडा<br>उम्र : 23 लिंग : पुरुष      | फोटो उपलब्ध | 833 | YBW1781442 | निर्वाचक का नाम : संजना नीनामा<br>पिता का नाम: देवी लाल नीनामा<br>गृह संख्या : कूपडा<br>उम्र : 23 लिंग : महिला      | फोटो उपलब्ध | 834 | YBW1810985 | निर्वाचक का नाम : सुशीला नीनामा<br>पति का नाम: विनोद नीनामा<br>गृह संख्या : कूपडा<br>उम्र : 23 लिंग : महिला     | फोटो उपलब्ध |
| 835 | YBW1836576 | निर्वाचक का नाम : प्रियंका निनामा<br>पति का नाम: धुलजी निनामा<br>गृह संख्या : कूपडा<br>उम्र : 23 लिंग : महिला    | फोटो उपलब्ध | 836 | YBW1987965 | निर्वाचक का नाम : जशोदा कुमारी निनामा<br>पति का नाम: फणीश्वर निनामा<br>गृह संख्या : कूपडा<br>उम्र : 23 लिंग : महिला | फोटो उपलब्ध | 837 | YBW1989748 | निर्वाचक का नाम : खूसाब निनामा<br>पति का नाम: दिनेश निनामा<br>गृह संख्या : कूपडा<br>उम्र : 23 लिंग : महिला      | फोटो उपलब्ध |
| 838 | YBW1774660 | निर्वाचक का नाम : मनीष नीनामा<br>पिता का नाम: रमेश चंद्रा नीनामा<br>गृह संख्या : कूपडा<br>उम्र : 22 लिंग : पुरुष | फोटो उपलब्ध | 839 | YBW1774678 | निर्वाचक का नाम : ईश्वर लाल नीनामा<br>पिता का नाम: लालू नीनामा<br>गृह संख्या : कूपडा<br>उम्र : 22 लिंग : पुरुष      | फोटो उपलब्ध | 840 | YBW1774686 | निर्वाचक का नाम : रमेश नीनामा<br>पिता का नाम: हेरजी नीनामा<br>गृह संख्या : कूपडा<br>उम्र : 22 लिंग : पुरुष      | फोटो उपलब्ध |

|     |            |  |             |     |            |   |             |     |            |  |             |
|-----|------------|--|-------------|-----|------------|---|-------------|-----|------------|--|-------------|
| 841 | YBW177689  | निर्वाचक का नाम : गीता नीनामा<br>पति का नाम: राय चंद्रा नीनामा<br>गृह संख्या : कूपडा<br>उम्र : 22 लिंग : महिला     | फोटो उपलब्ध | 842 | YBW1781046 | निर्वाचक का नाम : दीवान नीनामा<br>पिता का नाम: शंकर नीनामा<br>गृह संख्या : कूपडा<br>उम्र : 22 लिंग : पुरुष      | फोटो उपलब्ध | 843 | YBW1781277 | निर्वाचक का नाम : प्रमेशवर नीनामा<br>पिता का नाम: तोलाचांद नीनामा<br>गृह संख्या : कूपडा<br>उम्र : 22 लिंग : पुरुष      | फोटो उपलब्ध |
| 844 | YBW1781400 | निर्वाचक का नाम : जया कुमारी नीनामा<br>पिता का नाम: तोलाराम नीनामा<br>गृह संख्या : कूपडा<br>उम्र : 22 लिंग : महिला | फोटो उपलब्ध | 845 | YBW1781418 | निर्वाचक का नाम : गोविन्द नीनामा<br>पिता का नाम: धनेश्वर नीनामा<br>गृह संख्या : कूपडा<br>उम्र : 22 लिंग : पुरुष | फोटो उपलब्ध | 846 | YBW1781426 | निर्वाचक का नाम : विकास नीनामा<br>पिता का नाम: चोकला नीनामा<br>गृह संख्या : कूपडा<br>उम्र : 22 लिंग : पुरुष            | फोटो उपलब्ध |
| 847 | YBW1781434 | निर्वाचक का नाम : संजू नीनामा<br>पिता का नाम: शंकर नीनामा<br>गृह संख्या : कूपडा<br>उम्र : 22 लिंग : पुरुष          | फोटो उपलब्ध | 848 | YBW1792837 | निर्वाचक का नाम : रितेश नीनामा<br>पिता का नाम: लक्ष्मण नीनामा<br>गृह संख्या : कूपडा<br>उम्र : 22 लिंग : पुरुष   | फोटो उपलब्ध | 849 | YBW1792944 | निर्वाचक का नाम : कुवर सिंह नीनामा<br>पिता का नाम: बटु नीनामा<br>गृह संख्या : कूपडा<br>उम्र : 22 लिंग : पुरुष          | फोटो उपलब्ध |
| 850 | YBW1793033 | निर्वाचक का नाम : धूलजी नीनामा<br>पिता का नाम: खातू नीनामा<br>गृह संख्या : कूपडा<br>उम्र : 22 लिंग : पुरुष         | फोटो उपलब्ध | 851 | YBW1819044 | निर्वाचक का नाम : भूलकी नीनामा<br>पति का नाम: राकेश नीनामा<br>गृह संख्या : कूपडा<br>उम्र : 22 लिंग : महिला      | फोटो उपलब्ध | 852 | YBW1819291 | निर्वाचक का नाम : बापूलाल नीनामा<br>पिता का नाम: प्रभु नीनामा<br>गृह संख्या : कूपडा<br>उम्र : 22 लिंग : पुरुष          | फोटो उपलब्ध |
| 853 | YBW1823251 | निर्वाचक का नाम : प्रेम निनामा<br>पिता का नाम: सुखराम निनामा<br>गृह संख्या : कूपडा<br>उम्र : 22 लिंग : पुरुष       | फोटो उपलब्ध | 854 | YBW1823293 | निर्वाचक का नाम : शीला निनामा<br>पिता का नाम: परमा निनामा<br>गृह संख्या : कूपडा<br>उम्र : 22 लिंग : महिला       | फोटो उपलब्ध | 855 | YBW1835610 | निर्वाचक का नाम : सोना निनामा<br>पति का नाम: अर्जुन निनामा<br>गृह संख्या : कूपडा<br>उम्र : 22 लिंग : महिला             | फोटो उपलब्ध |
| 856 | YBW1835636 | निर्वाचक का नाम : विकास निनामा<br>पिता का नाम: नागजी निनामा<br>गृह संख्या : कूपडा<br>उम्र : 22 लिंग : पुरुष        | फोटो उपलब्ध | 857 | YBW1835644 | निर्वाचक का नाम : सुनील निनामा<br>पिता का नाम: नागजी निनामा<br>गृह संख्या : कूपडा<br>उम्र : 22 लिंग : पुरुष     | फोटो उपलब्ध | 858 | YBW1990167 | निर्वाचक का नाम : गोपाल कृष्णा निनामा<br>पिता का नाम: नारायणलाल निनामा<br>गृह संख्या : कूपडा<br>उम्र : 22 लिंग : पुरुष | फोटो उपलब्ध |
| 859 | YBW1775279 | निर्वाचक का नाम : राकेश नीनामा<br>पिता का नाम: आलुराम नीनामा<br>गृह संख्या : कूपडा<br>उम्र : 21 लिंग : पुरुष       | फोटो उपलब्ध | 860 | YBW1776962 | निर्वाचक का नाम : गुड्डी नीनामा<br>पति का नाम: विकास नीनामा<br>गृह संख्या : कूपडा<br>उम्र : 21 लिंग : महिला     | फोटो उपलब्ध | 861 | YBW1781004 | निर्वाचक का नाम : नितेश नीनामा<br>पिता का नाम: मान सिंह नीनामा<br>गृह संख्या : कूपडा<br>उम्र : 21 लिंग : पुरुष         | फोटो उपलब्ध |
| 862 | YBW1781020 | निर्वाचक का नाम : राजेन्द्र नीनामा<br>पिता का नाम: धूलजी नीनामा<br>गृह संख्या : कूपडा<br>उम्र : 21 लिंग : पुरुष    | फोटो उपलब्ध | 863 | YBW1781061 | निर्वाचक का नाम : राजू नीनामा<br>पिता का नाम: शंकर नीनामा<br>गृह संख्या : कूपडा<br>उम्र : 21 लिंग : पुरुष       | फोटो उपलब्ध | 864 | YBW1792829 | निर्वाचक का नाम : सुशा नीनामा<br>पति का नाम: रितेश नीनामा<br>गृह संख्या : कूपडा<br>उम्र : 21 लिंग : महिला              | फोटो उपलब्ध |
| 865 | YBW1793041 | निर्वाचक का नाम : प्रकाश नीनामा<br>पिता का नाम: अर्जुन नीनामा<br>गृह संख्या : कूपडा<br>उम्र : 21 लिंग : पुरुष      | फोटो उपलब्ध | 866 | YBW1798925 | निर्वाचक का नाम : नितेश नीनामा<br>पिता का नाम: नानालाल नीनामा<br>गृह संख्या : कूपडा<br>उम्र : 21 लिंग : पुरुष   | फोटो उपलब्ध | 867 | YBW1799857 | निर्वाचक का नाम : श्यामा कुमारी नीनामा<br>पिता का नाम: गौतम नीनामा<br>गृह संख्या : कूपडा<br>उम्र : 21 लिंग : महिला     | फोटो उपलब्ध |
| 868 | YBW1816511 | निर्वाचक का नाम : पुष्पा नीनामा<br>पति का नाम: प्रकाश नीनामा<br>गृह संख्या : कूपडा<br>उम्र : 21 लिंग : महिला       | फोटो उपलब्ध | 869 | YBW1821412 | निर्वाचक का नाम : दिवानी निनामा<br>पिता का नाम: देवीलाल निनामा<br>गृह संख्या : कूपडा<br>उम्र : 21 लिंग : महिला  | फोटो उपलब्ध | 870 | YBW1823319 | निर्वाचक का नाम : प्रकाश निनामा<br>पिता का नाम: जीवना निनामा<br>गृह संख्या : कूपडा<br>उम्र : 21 लिंग : पुरुष           | फोटो उपलब्ध |

|     |            |  |             |     |            |  |             |     |            |  |             |
|-----|------------|--|-------------|-----|------------|--|-------------|-----|------------|--|-------------|
| 871 | YBW1823616 | निर्वाचक का नाम : अनिता कुमारी निनामा<br>पति का नाम: राम लाल निनामा<br>गृह संख्या : कूपडा<br>उम्र : 21 लिंग : महिला  | फोटो उपलब्ध | 872 | YBW1985951 | निर्वाचक का नाम : कंकू कुमारी निनामा<br>पिता का नाम: देवी लाल निनामा<br>गृह संख्या : कूपडा<br>उम्र : 21 लिंग : महिला | फोटो उपलब्ध | 873 | YBW1780741 | निर्वाचक का नाम : मनीष नीनामा<br>पिता का नाम: बापूलाल नीनामा<br>गृह संख्या : कूपडा<br>उम्र : 20 लिंग : पुरुष     | फोटो उपलब्ध |
| 874 | YBW1831940 | निर्वाचक का नाम : संतोष निनामा<br>पिता का नाम: शांतिलाल निनामा<br>गृह संख्या : कूपडा<br>उम्र : 20 लिंग : महिला       | फोटो उपलब्ध | 875 | YBW1835628 | निर्वाचक का नाम : विक्रम निनामा<br>पिता का नाम: रकमा निनामा<br>गृह संख्या : कूपडा<br>उम्र : 20 लिंग : पुरुष          | फोटो उपलब्ध | 876 | YBW1797075 | निर्वाचक का नाम : रीमा<br>पति का नाम: राजू कुमार<br>गृह संख्या : कुपडा<br>उम्र : 20 लिंग : महिला                 | फोटो उपलब्ध |
| 877 | YBW1764299 | निर्वाचक का नाम : काली नीनामा<br>पति का नाम: नारायण नीनामा<br>गृह संख्या : कूपडा पीपलखुंटा<br>उम्र : 30 लिंग : महिला | फोटो उपलब्ध | 878 | YBW1846112 | निर्वाचक का नाम : अनिल<br>पिता का नाम: धनेश्वर नीनामा<br>गृह संख्या : नं<br>उम्र : 26 लिंग : पुरुष                   | फोटो उपलब्ध | 879 | YBW1846211 | निर्वाचक का नाम : बहादुर<br>पिता का नाम: कानजी<br>गृह संख्या : नं<br>उम्र : 26 लिंग : पुरुष                      | फोटो उपलब्ध |
| 880 | YBW1846229 | निर्वाचक का नाम : रीना<br>पति का नाम: बहादुर<br>गृह संख्या : नं<br>उम्र : 26 लिंग : महिला                            | फोटो उपलब्ध | 881 | YBW1846021 | निर्वाचक का नाम : अनिल कुमार<br>पिता का नाम: नरपत सिंह<br>गृह संख्या : नं<br>उम्र : 25 लिंग : पुरुष                  | फोटो उपलब्ध | 882 | YBW1846104 | निर्वाचक का नाम : कविना<br>पति का नाम: अनिल<br>गृह संख्या : नं<br>उम्र : 24 लिंग : महिला                         | फोटो उपलब्ध |
| 883 | YBW1846203 | निर्वाचक का नाम : गुड्डी नीनामा<br>पति का नाम: अनिल<br>गृह संख्या : नं<br>उम्र : 23 लिंग : महिला                     | फोटो उपलब्ध | 884 | YBW1951623 | निर्वाचक का नाम : सुनील नीनामा<br>पिता का नाम: नरपत सिंह<br>गृह संख्या : रावत पाड़ा कुपडा<br>उम्र : 20 लिंग : पुरुष  | फोटो उपलब्ध | 885 | YBW1860337 | निर्वाचक का नाम : मुस्कान मईडा<br>पति का नाम: अजयपाल<br>गृह संख्या : वार्ड नं 05<br>उम्र : 27 लिंग : महिला       | फोटो उपलब्ध |
| 886 | YBW1910116 | निर्वाचक का नाम : वसुंधरा नीनामा<br>माता का नाम: सीता<br>गृह संख्या : वार्ड नं 05<br>उम्र : 21 लिंग : महिला          | फोटो उपलब्ध | 887 | YBW1858687 | निर्वाचक का नाम : तुलसी<br>पिता का नाम: नगला<br>गृह संख्या : वार्ड नं 05<br>उम्र : 20 लिंग : महिला                   | फोटो उपलब्ध | 888 | YBW2042562 | निर्वाचक का नाम : वसुंधरा निनामा<br>पिता का नाम: नरपत सिंह<br>गृह संख्या : वार्ड नं 05<br>उम्र : 19 लिंग : महिला | फोटो उपलब्ध |
| 889 | YBW1882943 | निर्वाचक का नाम : संजू<br>पिता का नाम: सोहन<br>गृह संख्या : वार्ड नं 07<br>उम्र : 20 लिंग : पुरुष                    | फोटो उपलब्ध |     |            |  |             |     |            |  |             |

|     |   |            |  |             |     |   |            |  |             |     |   |            |  |             |
|-----|---|------------|--|-------------|-----|---|------------|--|-------------|-----|---|------------|--|-------------|
| 890 | 1 | YBW2052314 | निर्वाचक का नाम : कांति लाल<br>पिता का नाम: मुकेश<br>गृह संख्या : कूपड़ा<br>उम्र : 18 लिंग : पुरुष         | फोटो उपलब्ध | 891 | 1 | YBW2052645 | निर्वाचक का नाम : रीना<br>पति का नाम: भरत निनामा<br>गृह संख्या : कूपड़ा<br>उम्र : 21 लिंग : महिला    | फोटो उपलब्ध | 892 | 1 | YBW2052678 | निर्वाचक का नाम : कविता<br>पति का नाम: गर्जेन्द्र सिंह<br>गृह संख्या : कूपड़ा<br>उम्र : 25 लिंग : महिला            | फोटो उपलब्ध |
| 893 | 1 | YBW2055663 | निर्वाचक का नाम : कला<br>पति का नाम: अनिल<br>गृह संख्या : कूपड़ा<br>उम्र : 36 लिंग : महिला                 | फोटो उपलब्ध | 894 | 1 | YBW2058840 | निर्वाचक का नाम : कंकू<br>पिता का नाम: बालचंद<br>गृह संख्या : कूपड़ा<br>उम्र : 22 लिंग : महिला       | फोटो उपलब्ध | 895 | 1 | YBW2058931 | निर्वाचक का नाम : माहेश्वरी<br>पिता का नाम: सुखराम<br>गृह संख्या : कूपड़ा<br>उम्र : 18 लिंग : महिला                | फोटो उपलब्ध |
| 896 | 1 | YBW2058956 | निर्वाचक का नाम : दिनेश निनामा<br>पिता का नाम: बालचंद<br>गृह संख्या : कूपड़ा<br>उम्र : 24 लिंग : पुरुष     | फोटो उपलब्ध | 897 | 1 | YBW2059004 | निर्वाचक का नाम : रामी<br>पति का नाम: दिनेश निनामा<br>गृह संख्या : कूपड़ा<br>उम्र : 23 लिंग : महिला  | फोटो उपलब्ध | 898 | 1 | YBW2075547 | निर्वाचक का नाम : कमला कुमारी चारपोटा<br>पति का नाम: एलुराम<br>गृह संख्या : कूपड़ा<br>उम्र : 21 लिंग : महिला       | फोटो उपलब्ध |
| 899 | 1 | YBW2084838 | निर्वाचक का नाम : इतरी मकवाना<br>पति का नाम: सत्यनारायण<br>गृह संख्या : कूपड़ा<br>उम्र : 23 लिंग : महिला   | फोटो उपलब्ध | 900 | 1 | YBW2084903 | निर्वाचक का नाम : अजय निनामा<br>पिता का नाम: सुखलाल<br>गृह संख्या : कूपड़ा<br>उम्र : 18 लिंग : पुरुष | फोटो उपलब्ध | 901 | 1 | YBW2085058 | निर्वाचक का नाम : शीला कुमारी<br>पिता का नाम: जीतमल<br>गृह संख्या : कूपड़ा<br>उम्र : 18 लिंग : महिला               | फोटो उपलब्ध |
| 902 | 1 | YBW2085447 | निर्वाचक का नाम : ईश्वरलाल<br>पिता का नाम: जगदीश<br>गृह संख्या : कूपड़ा<br>उम्र : 19 लिंग : पुरुष          | फोटो उपलब्ध | 903 | 1 | YBW2093649 | निर्वाचक का नाम : पिंदू<br>पिता का नाम: रकिया<br>गृह संख्या : कूपड़ा<br>उम्र : 18 लिंग : पुरुष       | फोटो उपलब्ध | 904 | 1 | YBW2101392 | निर्वाचक का नाम : चीकू<br>पिता का नाम: गौतम<br>गृह संख्या : कूपड़ा<br>उम्र : 20 लिंग : महिला                       | फोटो उपलब्ध |
| 905 | 1 | YBW2103562 | निर्वाचक का नाम : कला<br>पति का नाम: विकास<br>गृह संख्या : कूपड़ा<br>उम्र : 23 लिंग : महिला                | फोटो उपलब्ध | 906 | 1 | YBW2103612 | निर्वाचक का नाम : विकास<br>पिता का नाम: बादरू<br>गृह संख्या : कूपड़ा<br>उम्र : 26 लिंग : पुरुष       | फोटो उपलब्ध | 907 | 1 | YBW2104156 | निर्वाचक का नाम : थावरी<br>पिता का नाम: उदिया<br>गृह संख्या : कूपड़ा<br>उम्र : 19 लिंग : महिला                     | फोटो उपलब्ध |
| 908 | 1 | YBW2110203 | निर्वाचक का नाम : पियूष निनामा<br>पिता का नाम: जेलसिंह निनामा<br>गृह संख्या : 00<br>उम्र : 18 लिंग : पुरुष | फोटो उपलब्ध | 909 | 1 | YBW2111425 | निर्वाचक का नाम : प्रिया निनामा<br>पिता का नाम: जेलसिंह<br>गृह संख्या : 00<br>उम्र : 18 लिंग : महिला | फोटो उपलब्ध | 910 | 1 | YBW2114601 | निर्वाचक का नाम : लीला कुमारी मईडा<br>पति का नाम: हरीश कुमार<br>गृह संख्या : कूपड़ा<br>उम्र : 18 लिंग : महिला      | फोटो उपलब्ध |
| 911 | 1 | YBW2114585 | निर्वाचक का नाम : गना<br>पति का नाम: अजय<br>गृह संख्या : कूपड़ा<br>उम्र : 26 लिंग : महिला                  | फोटो उपलब्ध | 912 | 1 | YBW2114577 | निर्वाचक का नाम : तुलसी<br>पिता का नाम: रामजी<br>गृह संख्या : कूपड़ा<br>उम्र : 20 लिंग : महिला       | फोटो उपलब्ध | 913 | 1 | YBW2114965 | निर्वाचक का नाम : सुनीता निनामा<br>पति का नाम: प्रताप सिंह निनामा<br>गृह संख्या : कूपड़ा<br>उम्र : 28 लिंग : महिला | फोटो उपलब्ध |
| 914 | 1 | YBW2114551 | निर्वाचक का नाम : अजय<br>पिता का नाम: देवा<br>गृह संख्या : कूपड़ा<br>उम्र : 29 लिंग : पुरुष                | फोटो उपलब्ध | 915 | 1 | YBW2114536 | निर्वाचक का नाम : संतोष<br>पिता का नाम: बालू<br>गृह संख्या : कूपड़ा<br>उम्र : 22 लिंग : पुरुष        | फोटो उपलब्ध | 916 | 1 | YBW2130888 | निर्वाचक का नाम : गीता<br>पति का नाम: प्रभुलाल<br>गृह संख्या : कूपड़ा<br>उम्र : 36 लिंग : महिला                    | फोटो उपलब्ध |
| 917 | 1 | YBW2131175 | निर्वाचक का नाम : आशा कुमारी<br>पिता का नाम: शम्भू<br>गृह संख्या : कूपड़ा<br>उम्र : 20 लिंग : महिला        | फोटो उपलब्ध | 918 | 1 | YBW2131365 | निर्वाचक का नाम : मंजू निनामा<br>पिता का नाम: शम्भू<br>गृह संख्या : कूपड़ा<br>उम्र : 31 लिंग : महिला | फोटो उपलब्ध | 919 | 1 | YBW2143824 | निर्वाचक का नाम : कांतिलाल<br>पिता का नाम: धनजी<br>गृह संख्या : कूपड़ा<br>उम्र : 18 लिंग : पुरुष                   | फोटो उपलब्ध |

विधान सभा क्षेत्र की संख्या व नाम : 162-घाटोल  
घटक I - परिवर्धन सूची 1 (16-12-2025 से 21-02-2026 तक)

|  |             |            |
|--|-------------|------------|
| 920  | 1           | YBW2143832 |
| निर्वाचक का नाम : सविता<br>पिता का नाम: मणि लाल<br>गृह संख्या : कूपड़ा<br>उम्र : 18 लिंग : महिला | फोटो उपलब्ध |            |

| निर्वाचकों का विवरण :  |                              |                             |   |                      |       |            |     |
|--|------------------------------|-----------------------------|---|----------------------|-------|------------|-----|
| A) मतदाताओं की संख्या :                                      |                              |                             |   |                      |       |            |     |
|  |                              | नामावली का प्रकार           | निर्वाचक नामावली की पहचान :   | मतदाताओं की संख्या : |       |            |     |
|  |                              |                             |   | पुरुष                | महिला | तृतीय लिंग | कुल |
| I  | मूल                          | मूल नामावली                 | समस्त पूरकों को समेकित करते हुए विशेष गहन पुनरीक्षण 2026 की मूल नामावली | 459                  | 430   | 0          | 889 |
| II   | घटक I - परिवर्धन सूची        | पूरक 1                      | विशेष गहन पुनरीक्षण - 2026  | 10                   | 21    | 0          | 31  |
| III  | घटक II - विलोपन सूची         | पूरक 1                      | विशेष गहन पुनरीक्षण - 2026  | 0                    | 0     | 0          | 0   |
| IV   | लिंग में संशोधन के कारण अंतर |                             |   | 0                    | 0     | 0          | 0   |
| पुनरीक्षण के बाद इस नामावली में शुद्ध निर्वाचक (I+II-III+IV) |                              |                             |   | 469                  | 451   | 0          | 920 |
| B) संशोधनों की संख्या :                                      |                              |                             |   |                      |       |            |     |
| नामावली का प्रकार  |                              | निर्वाचक नामावली की पहचान : |   | संशोधनों की संख्या : |       |            |     |
| पूरक 1   |                              | विशेष गहन पुनरीक्षण - 2026  |   | 0                    |       |            |     |

निर्वाचक रजिस्ट्रीकरण अधिकारी द्वारा जारी

E2-मृत्यु, S2-स्थानांतरित, R2-दोहरी प्रविष्टि, M2-लापता, Q2-अहर्ता नहीं