

निर्वाचक नामावली 2026 S20 राजस्थान

| | | | | | |
|---|----------------------------|---|-------------|------------|-----|
| विधान सभा क्षेत्र की संख्या , नाम व आरक्षण स्थिति : 162 - घाटोल (अ.ज.जा.) | | भाग संख्या : : 77 | | | |
| संसदीय निर्वाचन क्षेत्र की संख्या, नाम व आरक्षण स्थिति, जिसमें विधान सभा निर्वाचन क्षेत्र स्थित है : 20 - बांसवाड़ा (अ.ज.जा.) | | | | | |
| 1. पुनरीक्षण का विवरण | | | | | |
| पुनरीक्षण का वर्ष : | 2026 | निर्वाचक नामावली की पहचान : | | | |
| अर्हता तिथि : | 01-01-2026 | समस्त पूरकों को समेकित करते हुए विशेष गहन पुनरीक्षण 2026 की मूल नामावली | | | |
| पुनरीक्षण का स्वरूप : | विशेष गहन पुनरीक्षण - 2026 | | | | |
| प्रकाशन की तिथि : | 21-02-2026 | | | | |
| 2. भाग व मतदान क्षेत्र का विवरण : | | | | | |
| भाग में आने वाले अनुभागों की संख्या और नाम : | | | | | |
| 1-मोवाई पाडा,घटाली | | मुख्य शहर / मुख्य ग्राम | : खडियादेव | | |
| | | वार्ड | : | | |
| | | पोस्ट ऑफिस | : घण्टाली | | |
| | | पुलिस थाना | : घण्टाली | | |
| | | तहसील | : पीपलखुंट | | |
| | | जिला | : बांसवाड़ा | | |
| | | पिन कोड | : 327027 | | |
| 3. मतदान केंद्र का विवरण | | | | | |
| मतदान केंद्र की संख्या व नाम : | | मतदान केन्द्र की विशेष हैसियत (पुरुष/महिला/सामान्य) : | सामान्य | | |
| 77 - घण्टाली | | इस मतदान क्षेत्र के सहायक (ऑक्जिलियरी) मतदान केन्द्रों की संख्या : | 0 | | |
| मतदान केंद्र का भवन व पता : | | | | | |
| राजकीय प्राथमिक संस्कृत विद्यालय भवन, बिचलापाडा | | | | | |
| 4. मतदाताओं की संख्या : | | | | | |
| आरंभिक क्रम | अंतिम क्रम | मतदाताओं की संख्या | | | |
| संख्या | संख्या | पुरुष | महिला | तृतीय लिंग | कुल |
| 1 | 754 | 369 | 385 | 0 | 754 |

निर्वाचक रजिस्ट्रीकरण अधिकारी द्वारा जारी

Nazri Naksha

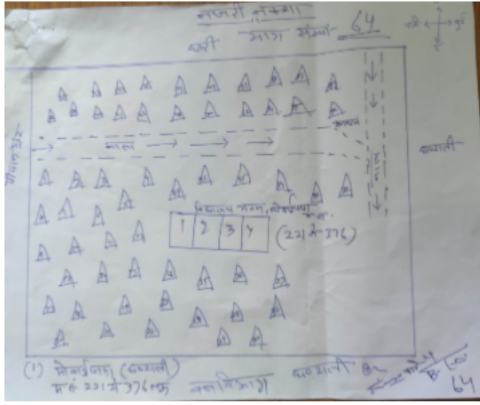

Google Map View



Polling Station Building Front View



Polling Station Front View



Cad View

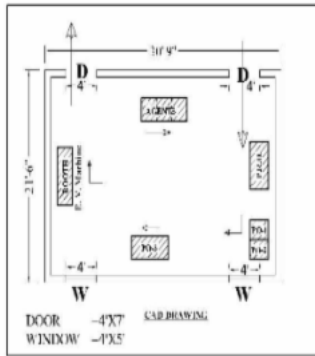

Key MAP View

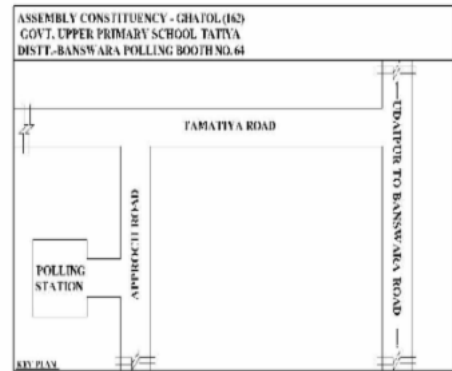

| | | | | | | | | | | | |
|----|------------------|--|-------------|----|------------------|---|-------------|----|------------------|--|-------------|
| 1 | YBW2003416 | निर्वाचक का नाम : अनिता कुमारी पति का नाम: सुनिल गृह संख्या : 73 उम्र : 20 लिंग : महिला | फोटो उपलब्ध | 2 | YBW2016491 | निर्वाचक का नाम : रेखा खराडी पिता का नाम: दिलीपकुमार खराडी गृह संख्या : 115 उम्र : 19 लिंग : महिला | फोटो उपलब्ध | 3 | YBW1525773 | निर्वाचक का नाम : प्रदीप दर्जी पिता का नाम: कन्हैया लाल गृह संख्या : 172 उम्र : 40 लिंग : पुरुष | फोटो उपलब्ध |
| 4 | YBW1525799 | निर्वाचक का नाम : रेखा दरजी पति का नाम: प्रदीप गृह संख्या : 172 उम्र : 36 लिंग : महिला | फोटो उपलब्ध | 5 | YBW2016426 | निर्वाचक का नाम : गुड्डीकुमारी मीना पति का नाम: गणेशलाल गृह संख्या : 196 उम्र : 20 लिंग : महिला | फोटो उपलब्ध | 6 | YBW2016459 | निर्वाचक का नाम : गणेशलाल पिता का नाम: बापूडाईए गृह संख्या : 196 उम्र : 20 लिंग : पुरुष | फोटो उपलब्ध |
| 7 | YBW2016418 | निर्वाचक का नाम : मनीषकुमार निनामा पिता का नाम: बापूलाल गृह संख्या : 196 उम्र : 19 लिंग : पुरुष | फोटो उपलब्ध | 8 | YBW0374447 | निर्वाचक का नाम : गणेशलाल पिता का नाम: दुदिया गृह संख्या : 221 उम्र : 32 लिंग : पुरुष | फोटो उपलब्ध | 9 | YBW0823690 | निर्वाचक का नाम : हन्ता पति का नाम: कमलेश गृह संख्या : 221 उम्र : 31 लिंग : महिला | फोटो उपलब्ध |
| 10 | RJ/16/130/588186 | निर्वाचक का नाम : नानका पिता का नाम: भेमजी गृह संख्या : 222 उम्र : 65 लिंग : पुरुष | फोटो उपलब्ध | 11 | RJ/16/130/588094 | निर्वाचक का नाम : नूरकी पति का नाम: नानका गृह संख्या : 222 उम्र : 64 लिंग : महिला | फोटो उपलब्ध | 12 | YBW0374462 | निर्वाचक का नाम : देवचन्द पिता का नाम: नानका गृह संख्या : 222 उम्र : 32 लिंग : पुरुष | फोटो उपलब्ध |
| 13 | YBW1728229 | निर्वाचक का नाम : खाटुडी पति का नाम: देवचंद गृह संख्या : 222 उम्र : 32 लिंग : महिला | फोटो उपलब्ध | 14 | YBW1022474 | निर्वाचक का नाम : सतीश पिता का नाम: नानका गृह संख्या : 222 उम्र : 27 लिंग : पुरुष | फोटो उपलब्ध | 15 | RJ/16/130/588078 | निर्वाचक का नाम : गोतीया पिता का नाम: जीवणा गृह संख्या : 224 उम्र : 69 लिंग : पुरुष | फोटो उपलब्ध |
| 16 | RJ/16/130/588374 | निर्वाचक का नाम : अणगारी पति का नाम: गोतीया गृह संख्या : 224 उम्र : 68 लिंग : महिला | फोटो उपलब्ध | 17 | LJC1896091 | निर्वाचक का नाम : प्रभु पिता का नाम: गोतीया गृह संख्या : 224 उम्र : 42 लिंग : पुरुष | फोटो उपलब्ध | 18 | YBW0229237 | निर्वाचक का नाम : रमेश पिता का नाम: गोतीया गृह संख्या : 224 उम्र : 41 लिंग : पुरुष | फोटो उपलब्ध |
| 19 | LJC2001295 | निर्वाचक का नाम : वरसिंह पिता का नाम: गोतीया गृह संख्या : 224 उम्र : 41 लिंग : पुरुष | फोटो उपलब्ध | 20 | YBW0477232 | निर्वाचक का नाम : राजुदेवी पति का नाम: प्रभु गृह संख्या : 224 उम्र : 38 लिंग : महिला | फोटो उपलब्ध | 21 | YBW1022482 | निर्वाचक का नाम : कला पति का नाम: वरसिंह गृह संख्या : 224 उम्र : 28 लिंग : महिला | फोटो उपलब्ध |
| 22 | RJ/16/130/588136 | निर्वाचक का नाम : रामला पिता का नाम: हकरीया गृह संख्या : 225 उम्र : 66 लिंग : पुरुष | फोटो उपलब्ध | 23 | RJ/16/130/588087 | निर्वाचक का नाम : सवली पति का नाम: रामला गृह संख्या : 225 उम्र : 63 लिंग : महिला | फोटो उपलब्ध | 24 | LJC1787621 | निर्वाचक का नाम : रामचन्द्र पिता का नाम: रामला गृह संख्या : 225 उम्र : 47 लिंग : पुरुष | फोटो उपलब्ध |
| 25 | LJC1895473 | निर्वाचक का नाम : गंगा पिता का नाम: रामचन्द्र गृह संख्या : 225 उम्र : 46 लिंग : महिला | फोटो उपलब्ध | 26 | YBW1169739 | निर्वाचक का नाम : प्रकाश पिता का नाम: रायचंद गृह संख्या : 225 उम्र : 26 लिंग : पुरुष | फोटो उपलब्ध | 27 | YBW1724426 | निर्वाचक का नाम : पूजा निनामा पति का नाम: प्रकाश निनामा गृह संख्या : 225 उम्र : 25 लिंग : महिला | फोटो उपलब्ध |
| 28 | LJC1787696 | निर्वाचक का नाम : रूपा पिता का नाम: मेगा गृह संख्या : 226 उम्र : 90 लिंग : पुरुष | फोटो उपलब्ध | 29 | YBW0095604 | निर्वाचक का नाम : मन्सुख पिता का नाम: रूपा गृह संख्या : 226 उम्र : 42 लिंग : पुरुष | फोटो उपलब्ध | 30 | YBW0374470 | निर्वाचक का नाम : सुरिया पति का नाम: मंसु गृह संख्या : 226 उम्र : 35 लिंग : महिला | फोटो उपलब्ध |

| | | | | | | | | | | | |
|----|------------------|--|-------------|----|------------------|--|-------------|----|------------------|---|-------------|
| 31 | YBW0095695 | निर्वाचक का नाम : हकरी पति का नाम: वेस्ता गृह संख्या : 227 उम्र : 58 लिंग : महिला | फोटो उपलब्ध | 32 | YBW0611509 | निर्वाचक का नाम : मोहन पिता का नाम: वेस्ता गृह संख्या : 227 उम्र : 31 लिंग : पुरुष | फोटो उपलब्ध | 33 | YBW1350529 | निर्वाचक का नाम : अवंता पति का नाम: मोहनलाल गृह संख्या : 227 उम्र : 29 लिंग : महिला | फोटो उपलब्ध |
| 34 | YBW1350594 | निर्वाचक का नाम : सुखराम पिता का नाम: वेष्ट गृह संख्या : 227 उम्र : 28 लिंग : पुरुष | फोटो उपलब्ध | 35 | LJC1787704 | निर्वाचक का नाम : कचरीया पिता का नाम: कोदरीया गृह संख्या : 230 उम्र : 50 लिंग : पुरुष | फोटो उपलब्ध | 36 | YBW0374496 | निर्वाचक का नाम : कमलु पति का नाम: कचरू गृह संख्या : 230 उम्र : 46 लिंग : महिला | फोटो उपलब्ध |
| 37 | YBW0095612 | निर्वाचक का नाम : हरदू पिता का नाम: कोदरीया गृह संख्या : 230 उम्र : 44 लिंग : पुरुष | फोटो उपलब्ध | 38 | YBW0374504 | निर्वाचक का नाम : सुनकी पति का नाम: हरदु गृह संख्या : 230 उम्र : 42 लिंग : महिला | फोटो उपलब्ध | 39 | YBW1936905 | निर्वाचक का नाम : शंकरलाल पिता का नाम: कचरू गृह संख्या : 230 उम्र : 23 लिंग : पुरुष | फोटो उपलब्ध |
| 40 | YBW1936913 | निर्वाचक का नाम : देवकन्या मीणा पति का नाम: शंकरलाल गृह संख्या : 230 उम्र : 20 लिंग : महिला | फोटो उपलब्ध | 41 | YBW0096388 | निर्वाचक का नाम : रामचन्द्र पिता का नाम: रतना गृह संख्या : 231 उम्र : 70 लिंग : पुरुष | फोटो उपलब्ध | 42 | RJ/16/130/588054 | निर्वाचक का नाम : इतरी पति का नाम: राम चन्द्र गृह संख्या : 231 उम्र : 68 लिंग : महिला | फोटो उपलब्ध |
| 43 | YBW0477265 | निर्वाचक का नाम : नारायण पिता का नाम: रामचन्द्र गृह संख्या : 231 उम्र : 42 लिंग : पुरुष | फोटो उपलब्ध | 44 | YBW0823740 | निर्वाचक का नाम : प्रियंका पति का नाम: नारायण गृह संख्या : 231 उम्र : 33 लिंग : महिला | फोटो उपलब्ध | 45 | YBW0823757 | निर्वाचक का नाम : नरेश पिता का नाम: राम चन्द्र गृह संख्या : 231 उम्र : 30 लिंग : पुरुष | फोटो उपलब्ध |
| 46 | RJ/16/130/589067 | निर्वाचक का नाम : जीवणा पिता का नाम: रतना गृह संख्या : 232 उम्र : 55 लिंग : पुरुष | फोटो उपलब्ध | 47 | YBW1725928 | निर्वाचक का नाम : सीता पति का नाम: जीवना गृह संख्या : 232 उम्र : 43 लिंग : महिला | फोटो उपलब्ध | 48 | YBW1022508 | निर्वाचक का नाम : रमेश पिता का नाम: जिवणा गृह संख्या : 232 उम्र : 27 लिंग : पुरुष | फोटो उपलब्ध |
| 49 | RJ/16/130/588112 | निर्वाचक का नाम : जालमा पिता का नाम: फूलीया गृह संख्या : 233 उम्र : 72 लिंग : पुरुष | फोटो उपलब्ध | 50 | RJ/16/130/588118 | निर्वाचक का नाम : लीला पति का नाम: जालमा गृह संख्या : 233 उम्र : 70 लिंग : महिला | फोटो उपलब्ध | 51 | RJ/16/130/588074 | निर्वाचक का नाम : मणीया पिता का नाम: फूलिया गृह संख्या : 234 उम्र : 54 लिंग : पुरुष | फोटो उपलब्ध |
| 52 | LJC1560283 | निर्वाचक का नाम : सुर्या पति का नाम: मणीया गृह संख्या : 234 उम्र : 47 लिंग : महिला | फोटो उपलब्ध | 53 | YBW1743608 | निर्वाचक का नाम : संतोष कुमारी पिता का नाम: मणिया गृह संख्या : 234 उम्र : 21 लिंग : महिला | फोटो उपलब्ध | 54 | RJ/16/130/588086 | निर्वाचक का नाम : मथूरी पति का नाम: नाकला गृह संख्या : 235 उम्र : 71 लिंग : महिला | फोटो उपलब्ध |
| 55 | RJ/16/130/588135 | निर्वाचक का नाम : कोयरी पति का नाम: आलूडा गृह संख्या : 235 उम्र : 59 लिंग : महिला | फोटो उपलब्ध | 56 | LJC1895457 | निर्वाचक का नाम : बबली पति का नाम: शांति गृह संख्या : 235 उम्र : 45 लिंग : महिला | फोटो उपलब्ध | 57 | LJC1560291 | निर्वाचक का नाम : शांति पिता का नाम: नाकला गृह संख्या : 235 उम्र : 44 लिंग : पुरुष | फोटो उपलब्ध |
| 58 | LJC1560309 | निर्वाचक का नाम : नाना पिता का नाम: नाकला गृह संख्या : 235 उम्र : 41 लिंग : पुरुष | फोटो उपलब्ध | 59 | YBW1351626 | निर्वाचक का नाम : दिनेश पिता का नाम: अलूडा गृह संख्या : 235 उम्र : 35 लिंग : पुरुष | फोटो उपलब्ध | 60 | YBW0850206 | निर्वाचक का नाम : बबुदी पति का नाम: दिनेश गृह संख्या : 235 उम्र : 29 लिंग : महिला | फोटो उपलब्ध |

| | | | | | | | | | | | |
|----|------------------|---|-------------|----|------------------|---|-------------|----|------------------|--|-------------|
| 61 | YBW1727395 | निर्वाचक का नाम : काली पति का नाम: राजमल निनामा गृह संख्या : 235 उम्र : 21 लिंग : महिला | फोटो उपलब्ध | 62 | RJ/16/130/588145 | निर्वाचक का नाम : डेलीया पिता का नाम: राजेंग गृह संख्या : 236 उम्र : 93 लिंग : पुरुष | फोटो उपलब्ध | 63 | RJ/16/130/588304 | निर्वाचक का नाम : सन्तू पति का नाम: कचरिया गृह संख्या : 237 उम्र : 77 लिंग : महिला | फोटो उपलब्ध |
| 64 | LJC1560317 | निर्वाचक का नाम : मईला पिता का नाम: कचरीया गृह संख्या : 237 उम्र : 50 लिंग : पुरुष | फोटो उपलब्ध | 65 | LJC1560325 | निर्वाचक का नाम : बबली पति का नाम: मईला गृह संख्या : 237 उम्र : 47 लिंग : महिला | फोटो उपलब्ध | 66 | LJC1560333 | निर्वाचक का नाम : गीता पति का नाम: मेंगा गृह संख्या : 237 उम्र : 41 लिंग : महिला | फोटो उपलब्ध |
| 67 | YBW1729466 | निर्वाचक का नाम : सुनील माता का नाम: गीता निनामा गृह संख्या : 237 उम्र : 25 लिंग : पुरुष | फोटो उपलब्ध | 68 | YBW1878891 | निर्वाचक का नाम : संगीता पति का नाम: प्रेमशंकर गृह संख्या : 237 उम्र : 24 लिंग : महिला | फोटो उपलब्ध | 69 | YBW1874072 | निर्वाचक का नाम : प्रेमशंकर पिता का नाम: मईला गृह संख्या : 237 उम्र : 21 लिंग : पुरुष | फोटो उपलब्ध |
| 70 | RJ/16/130/588062 | निर्वाचक का नाम : बापुलाल पिता का नाम: हकरिया गृह संख्या : 238 उम्र : 54 लिंग : पुरुष | फोटो उपलब्ध | 71 | LJC1560341 | निर्वाचक का नाम : बबली पति का नाम: बापुलाल गृह संख्या : 238 उम्र : 41 लिंग : महिला | फोटो उपलब्ध | 72 | YBW1726983 | निर्वाचक का नाम : मालाकूमारी पिता का नाम: बापुलाल गृह संख्या : 238 उम्र : 21 लिंग : महिला | फोटो उपलब्ध |
| 73 | RJ/16/130/588076 | निर्वाचक का नाम : कमरू पिता का नाम: हकरिया गृह संख्या : 239 उम्र : 53 लिंग : महिला | फोटो उपलब्ध | 74 | RJ/16/130/588081 | निर्वाचक का नाम : लीला पति का नाम: कमरू गृह संख्या : 239 उम्र : 53 लिंग : महिला | फोटो उपलब्ध | 75 | YBW1351675 | निर्वाचक का नाम : कन्हैया पिता का नाम: भेमजी गृह संख्या : 240 उम्र : 49 लिंग : पुरुष | फोटो उपलब्ध |
| 76 | LJC1787506 | निर्वाचक का नाम : सूर्या पति का नाम: कन्हैयालाल गृह संख्या : 240 उम्र : 48 लिंग : महिला | फोटो उपलब्ध | 77 | RJ/16/130/588553 | निर्वाचक का नाम : कूशाला पिता का नाम: हकरिया गृह संख्या : 241 उम्र : 64 लिंग : पुरुष | फोटो उपलब्ध | 78 | RJ/16/130/589055 | निर्वाचक का नाम : किरपा पति का नाम: कूशाला गृह संख्या : 241 उम्र : 59 लिंग : महिला | फोटो उपलब्ध |
| 79 | YBW0276717 | निर्वाचक का नाम : सविता पति का नाम: प्रताप गृह संख्या : 241 उम्र : 38 लिंग : महिला | फोटो उपलब्ध | 80 | YBW0265702 | निर्वाचक का नाम : प्रताप पिता का नाम: कमलसिंह गृह संख्या : 241 उम्र : 37 लिंग : पुरुष | फोटो उपलब्ध | 81 | YBW0265694 | निर्वाचक का नाम : चम्पालाल पिता का नाम: कमलसिंह गृह संख्या : 241 उम्र : 29 लिंग : पुरुष | फोटो उपलब्ध |
| 82 | YBW1539873 | निर्वाचक का नाम : कमला पति का नाम: चंपा लाल नीनामा गृह संख्या : 241 उम्र : 24 लिंग : महिला | फोटो उपलब्ध | 83 | RJ/16/130/589062 | निर्वाचक का नाम : धावरा पिता का नाम: हकरीया गृह संख्या : 242 उम्र : 50 लिंग : पुरुष | फोटो उपलब्ध | 84 | LJC1560358 | निर्वाचक का नाम : हकरी पति का नाम: धावरा गृह संख्या : 242 उम्र : 45 लिंग : महिला | फोटो उपलब्ध |
| 85 | YBW1022532 | निर्वाचक का नाम : लक्ष्मण पिता का नाम: धावरा गृह संख्या : 242 उम्र : 28 लिंग : पुरुष | फोटो उपलब्ध | 86 | YBW1022540 | निर्वाचक का नाम : उमाशंकर पिता का नाम: धावरा गृह संख्या : 242 उम्र : 28 लिंग : पुरुष | फोटो उपलब्ध | 87 | YBW1416650 | निर्वाचक का नाम : डाली पति का नाम: लक्ष्मण गृह संख्या : 242 उम्र : 28 लिंग : महिला | फोटो उपलब्ध |
| 88 | RJ/16/130/588554 | निर्वाचक का नाम : मोतीया पिता का नाम: हकरिया गृह संख्या : 243 उम्र : 63 लिंग : पुरुष | फोटो उपलब्ध | 89 | RJ/16/130/588080 | निर्वाचक का नाम : मिठुडी पति का नाम: मोतीया गृह संख्या : 243 उम्र : 59 लिंग : महिला | फोटो उपलब्ध | 90 | YBW1725951 | निर्वाचक का नाम : भैरुलाल निनामा पिता का नाम: मोतीलाल गृह संख्या : 243 उम्र : 23 लिंग : पुरुष | फोटो उपलब्ध |

| | | | | | | | | | | | |
|-----|------------------|---|-------------|-----|------------------|---|-------------|-----|------------------|---|-------------|
| 91 | RJ/16/130/588137 | निर्वाचक का नाम : सपला पिता का नाम: कानिया गृह संख्या : 245 उम्र : 54 लिंग : पुरुष | फोटो उपलब्ध | 92 | RJ/16/130/589056 | निर्वाचक का नाम : केसरी पति का नाम: सपला गृह संख्या : 245 उम्र : 53 लिंग : महिला | फोटो उपलब्ध | 93 | YBW1159722 | निर्वाचक का नाम : मुकेश पिता का नाम: चपला गृह संख्या : 245 उम्र : 34 लिंग : पुरुष | फोटो उपलब्ध |
| 94 | YBW1022565 | निर्वाचक का नाम : पारू पति का नाम: मुकेश गृह संख्या : 245 उम्र : 29 लिंग : महिला | फोटो उपलब्ध | 95 | YBW1022573 | निर्वाचक का नाम : हुरजी पिता का नाम: कालिया गृह संख्या : 246 उम्र : 53 लिंग : पुरुष | फोटो उपलब्ध | 96 | LJC1895408 | निर्वाचक का नाम : हकरी पति का नाम: परतु गृह संख्या : 246 उम्र : 43 लिंग : महिला | फोटो उपलब्ध |
| 97 | YBW0229963 | निर्वाचक का नाम : पुंजी पति का नाम: हुरजी गृह संख्या : 246 उम्र : 40 लिंग : महिला | फोटो उपलब्ध | 98 | YBW1022599 | निर्वाचक का नाम : आसु पति का नाम: शंकर गृह संख्या : 246 उम्र : 27 लिंग : महिला | फोटो उपलब्ध | 99 | YBW0329391 | निर्वाचक का नाम : पवन पिता का नाम: पुंजीलाल गृह संख्या : 248 उम्र : 35 लिंग : पुरुष | फोटो उपलब्ध |
| 100 | YBW0477539 | निर्वाचक का नाम : सुंदर पति का नाम: पवन गृह संख्या : 248 उम्र : 32 लिंग : महिला | फोटो उपलब्ध | 101 | RJ/16/130/588211 | निर्वाचक का नाम : पुंजी लाल पिता का नाम: धारजी गृह संख्या : 249 उम्र : 58 लिंग : पुरुष | फोटो उपलब्ध | 102 | RJ/16/130/588258 | निर्वाचक का नाम : गंगा पति का नाम: पुंजी लाल गृह संख्या : 249 उम्र : 57 लिंग : महिला | फोटो उपलब्ध |
| 103 | LJC1787605 | निर्वाचक का नाम : चतूरी पति का नाम: रमथो गृह संख्या : 249 उम्र : 42 लिंग : महिला | फोटो उपलब्ध | 104 | LJC1787902 | निर्वाचक का नाम : रमेश पिता का नाम: पुंजीलाल गृह संख्या : 249 उम्र : 41 लिंग : पुरुष | फोटो उपलब्ध | 105 | LJC1895838 | निर्वाचक का नाम : दिलिप कुमार पिता का नाम: पुंजीलाल गृह संख्या : 249 उम्र : 40 लिंग : पुरुष | फोटो उपलब्ध |
| 106 | LJC2000966 | निर्वाचक का नाम : कविता पति का नाम: दिलीप गृह संख्या : 249 उम्र : 36 लिंग : महिला | फोटो उपलब्ध | 107 | YBW1726926 | निर्वाचक का नाम : लताकुमारी नीनमा पति का नाम: कांतिलाल गृह संख्या : 249 उम्र : 24 लिंग : महिला | फोटो उपलब्ध | 108 | YBW1726934 | निर्वाचक का नाम : कांतिलाल पिता का नाम: पुंजीलाल खराडी गृह संख्या : 249 उम्र : 23 लिंग : पुरुष | फोटो उपलब्ध |
| 109 | YBW1740976 | निर्वाचक का नाम : सुभाष पिता का नाम: रावजी गृह संख्या : 249 उम्र : 22 लिंग : पुरुष | फोटो उपलब्ध | 110 | RJ/16/130/588194 | निर्वाचक का नाम : कालिया पिता का नाम: धारजी गृह संख्या : 250 उम्र : 64 लिंग : पुरुष | फोटो उपलब्ध | 111 | RJ/16/130/588303 | निर्वाचक का नाम : कान्ता पति का नाम: कालिया गृह संख्या : 250 उम्र : 63 लिंग : महिला | फोटो उपलब्ध |
| 112 | LJC1560374 | निर्वाचक का नाम : खातु पिता का नाम: कालिया गृह संख्या : 250 उम्र : 41 लिंग : पुरुष | फोटो उपलब्ध | 113 | YBW0823765 | निर्वाचक का नाम : हकरी पति का नाम: खातु गृह संख्या : 250 उम्र : 36 लिंग : महिला | फोटो उपलब्ध | 114 | RJ/16/130/588306 | निर्वाचक का नाम : वणजू पति का नाम: राजेग गृह संख्या : 251 उम्र : 83 लिंग : महिला | फोटो उपलब्ध |
| 115 | YBW1872027 | निर्वाचक का नाम : राजेग पिता का नाम: रामला गृह संख्या : 251 उम्र : 83 लिंग : पुरुष | फोटो उपलब्ध | 116 | YBW0823781 | निर्वाचक का नाम : कमलेश पिता का नाम: पुंजीलाल गृह संख्या : 251 उम्र : 29 लिंग : पुरुष | फोटो उपलब्ध | 117 | YBW1022607 | निर्वाचक का नाम : इतु पति का नाम: कमलेश गृह संख्या : 251 उम्र : 28 लिंग : महिला | फोटो उपलब्ध |
| 118 | LJC1560382 | निर्वाचक का नाम : भाणजी पिता का नाम: राजेग गृह संख्या : 253 उम्र : 51 लिंग : पुरुष | फोटो उपलब्ध | 119 | LJC1560390 | निर्वाचक का नाम : नानी पति का नाम: भाणजी गृह संख्या : 253 उम्र : 44 लिंग : महिला | फोटो उपलब्ध | 120 | LJC1788124 | निर्वाचक का नाम : शान्ति पिता का नाम: राजेग गृह संख्या : 253 उम्र : 42 लिंग : पुरुष | फोटो उपलब्ध |

| | | | | | | | | | | | |
|-----|------------------|--|-------------|-----|------------------|--|-------------|-----|------------------|--|-------------|
| 121 | LJC1787761 | निर्वाचक का नाम : हंसा पति का नाम: शान्ति गृह संख्या : 253 उम्र : 41 लिंग : महिला | फोटो उपलब्ध | 122 | YBW1729995 | निर्वाचक का नाम : लीला पति का नाम: राजमल गृह संख्या : 253 उम्र : 31 लिंग : महिला | फोटो उपलब्ध | 123 | YBW1729649 | निर्वाचक का नाम : प्रकाश खराडी पिता का नाम: भानजी गृह संख्या : 253 उम्र : 26 लिंग : पुरुष | फोटो उपलब्ध |
| 124 | YBW1729979 | निर्वाचक का नाम : राजमल खराडी पिता का नाम: शांतिलाल गृह संख्या : 253 उम्र : 24 लिंग : पुरुष | फोटो उपलब्ध | 125 | YBW1730092 | निर्वाचक का नाम : विकास खराडी पिता का नाम: भानजी गृह संख्या : 253 उम्र : 24 लिंग : पुरुष | फोटो उपलब्ध | 126 | YBW1740331 | निर्वाचक का नाम : गणेशलाल पिता का नाम: शांतिलाल गृह संख्या : 253 उम्र : 20 लिंग : पुरुष | फोटो उपलब्ध |
| 127 | RJ/16/130/588213 | निर्वाचक का नाम : रंगजी पिता का नाम: आसीया गृह संख्या : 254 उम्र : 62 लिंग : पुरुष | फोटो उपलब्ध | 128 | LJC1787654 | निर्वाचक का नाम : जमना पति का नाम: रंगजी गृह संख्या : 254 उम्र : 45 लिंग : महिला | फोटो उपलब्ध | 129 | YBW1740380 | निर्वाचक का नाम : इन्दिरा खराडी पिता का नाम: रंगलाल गृह संख्या : 254 उम्र : 20 लिंग : महिला | फोटो उपलब्ध |
| 130 | YBW1022615 | निर्वाचक का नाम : मन्शा पिता का नाम: नाथु गृह संख्या : 255 उम्र : 27 लिंग : महिला | फोटो उपलब्ध | 131 | LJC1787787 | निर्वाचक का नाम : नारायण पिता का नाम: आसिया गृह संख्या : 256 उम्र : 41 लिंग : पुरुष | फोटो उपलब्ध | 132 | YBW0554261 | निर्वाचक का नाम : सीता पति का नाम: नारण गृह संख्या : 256 उम्र : 38 लिंग : महिला | फोटो उपलब्ध |
| 133 | YBW2003408 | निर्वाचक का नाम : अनिता पति का नाम: सुरजमल गृह संख्या : 256 उम्र : 19 लिंग : महिला | फोटो उपलब्ध | 134 | LJC1787639 | निर्वाचक का नाम : ताजु पति का नाम: छगनलाल गृह संख्या : 257 उम्र : 43 लिंग : महिला | फोटो उपलब्ध | 135 | YBW1413863 | निर्वाचक का नाम : बहादुर पिता का नाम: रखमा गृह संख्या : 258 उम्र : 41 लिंग : पुरुष | फोटो उपलब्ध |
| 136 | YBW0374520 | निर्वाचक का नाम : रतनी पति का नाम: बहादुर गृह संख्या : 258 उम्र : 35 लिंग : महिला | फोटो उपलब्ध | 137 | RJ/16/130/589090 | निर्वाचक का नाम : देवला पिता का नाम: रकमा गृह संख्या : 259 उम्र : 61 लिंग : पुरुष | फोटो उपलब्ध | 138 | RJ/16/130/588556 | निर्वाचक का नाम : नागरी पति का नाम: देवला गृह संख्या : 259 उम्र : 58 लिंग : महिला | फोटो उपलब्ध |
| 139 | YBW1729235 | निर्वाचक का नाम : रंगलाल पिता का नाम: देवला गृह संख्या : 259 उम्र : 27 लिंग : पुरुष | फोटो उपलब्ध | 140 | YBW1740356 | निर्वाचक का नाम : नारायण पिता का नाम: देवला गृह संख्या : 259 उम्र : 20 लिंग : पुरुष | फोटो उपलब्ध | 141 | LJC1560440 | निर्वाचक का नाम : समसू पति का नाम: जगजी गृह संख्या : 260 उम्र : 86 लिंग : महिला | फोटो उपलब्ध |
| 142 | LJC1560432 | निर्वाचक का नाम : जगजी पिता का नाम: हेंगजी गृह संख्या : 260 उम्र : 68 लिंग : पुरुष | फोटो उपलब्ध | 143 | RJ/16/130/588557 | निर्वाचक का नाम : अर्जुन पिता का नाम: जगजी गृह संख्या : 261 उम्र : 60 लिंग : पुरुष | फोटो उपलब्ध | 144 | YBW1764943 | निर्वाचक का नाम : हीरालाल खराडी पिता का नाम: अर्जुन गृह संख्या : 261 उम्र : 25 लिंग : पुरुष | फोटो उपलब्ध |
| 145 | YBW1764950 | निर्वाचक का नाम : निर्मलाकूमारी मीणा पति का नाम: हीरालाल खराडी गृह संख्या : 261 उम्र : 24 लिंग : महिला | फोटो उपलब्ध | 146 | LJC2000628 | निर्वाचक का नाम : गोती पति का नाम: अर्जुन गृह संख्या : 262 उम्र : 59 लिंग : महिला | फोटो उपलब्ध | 147 | YBW1808625 | निर्वाचक का नाम : नागेंद्र कुमार खराडी पिता का नाम: जगजी गृह संख्या : 262 उम्र : 54 लिंग : पुरुष | फोटो उपलब्ध |
| 148 | YBW0477307 | निर्वाचक का नाम : रेखा खराडी पति का नाम: नागेंद्र गृह संख्या : 262 उम्र : 47 लिंग : महिला | फोटो उपलब्ध | 149 | YBW1022623 | निर्वाचक का नाम : भुला पिता का नाम: नाथु गृह संख्या : 262 उम्र : 28 लिंग : महिला | फोटो उपलब्ध | 150 | YBW1022631 | निर्वाचक का नाम : शंकरलाल पिता का नाम: परतु गृह संख्या : 262 उम्र : 27 लिंग : पुरुष | फोटो उपलब्ध |

| | | | | | | | | | | | |
|-----|------------------|--|-------------|-----|------------------|---|-------------|-----|------------------|---|-------------|
| 151 | YBW1270420 | निर्वाचक का नाम : प्रियंका पिता का नाम: नागेंद्र गृह संख्या : 262 उम्र : 27 लिंग : महिला | फोटो उपलब्ध | 152 | YBW1270438 | निर्वाचक का नाम : भुपेन्द्र खराडी पिता का नाम: नागेन्द्र कुमार खराडी गृह संख्या : 262 उम्र : 26 लिंग : पुरुष | फोटो उपलब्ध | 153 | LJC2000289 | निर्वाचक का नाम : झालकी पति का नाम: नरू गृह संख्या : 263 उम्र : 68 लिंग : महिला | फोटो उपलब्ध |
| 154 | RJ/16/130/588558 | निर्वाचक का नाम : रमण लाल पिता का नाम: नरू गृह संख्या : 264 उम्र : 53 लिंग : पुरुष | फोटो उपलब्ध | 155 | LJC1895697 | निर्वाचक का नाम : गवरी पति का नाम: रमण लाल गृह संख्या : 264 उम्र : 53 लिंग : महिला | फोटो उपलब्ध | 156 | RJ/16/130/588542 | निर्वाचक का नाम : लक्ष्मण पिता का नाम: नरू गृह संख्या : 265 उम्र : 59 लिंग : पुरुष | फोटो उपलब्ध |
| 157 | RJ/16/130/588354 | निर्वाचक का नाम : भूलकी पति का नाम: लक्ष्मण गृह संख्या : 265 उम्र : 57 लिंग : महिला | फोटो उपलब्ध | 158 | YBW0880625 | निर्वाचक का नाम : गोपाल पिता का नाम: लक्ष्मण लाल गृह संख्या : 265 उम्र : 34 लिंग : पुरुष | फोटो उपलब्ध | 159 | YBW0880591 | निर्वाचक का नाम : भगवती पिता का नाम: लक्ष्मण लाल गृह संख्या : 265 उम्र : 31 लिंग : महिला | फोटो उपलब्ध |
| 160 | YBW0880617 | निर्वाचक का नाम : संतोष मीणा पिता का नाम: लक्ष्मण लाल गृह संख्या : 265 उम्र : 30 लिंग : महिला | फोटो उपलब्ध | 161 | LJC1560465 | निर्वाचक का नाम : विरजी पिता का नाम: देवजी गृह संख्या : 266 उम्र : 51 लिंग : पुरुष | फोटो उपलब्ध | 162 | YBW0538603 | निर्वाचक का नाम : नाकुडी पति का नाम: विरजी गृह संख्या : 266 उम्र : 41 लिंग : महिला | फोटो उपलब्ध |
| 163 | YBW1732908 | निर्वाचक का नाम : हरीश खराडी पिता का नाम: विरजी गृह संख्या : 266 उम्र : 20 लिंग : पुरुष | फोटो उपलब्ध | 164 | LJC1560499 | निर्वाचक का नाम : हकरीया पिता का नाम: देवजी गृह संख्या : 267 उम्र : 72 लिंग : पुरुष | फोटो उपलब्ध | 165 | LJC2000644 | निर्वाचक का नाम : सपली पति का नाम: हकरीया गृह संख्या : 267 उम्र : 67 लिंग : महिला | फोटो उपलब्ध |
| 166 | RJ/16/130/588377 | निर्वाचक का नाम : छगनी पति का नाम: आसीया गृह संख्या : 268 उम्र : 78 लिंग : महिला | फोटो उपलब्ध | 167 | YBW0344671 | निर्वाचक का नाम : मानशंकर पिता का नाम: आसीया गृह संख्या : 268 उम्र : 36 लिंग : पुरुष | फोटो उपलब्ध | 168 | YBW0477315 | निर्वाचक का नाम : चम्पा पति का नाम: मानशंकर गृह संख्या : 268 उम्र : 35 लिंग : महिला | फोटो उपलब्ध |
| 169 | RJ/16/130/588372 | निर्वाचक का नाम : गोती पति का नाम: नारीया गृह संख्या : 269 उम्र : 74 लिंग : महिला | फोटो उपलब्ध | 170 | LJC1895788 | निर्वाचक का नाम : बापूडा पिता का नाम: नारीया गृह संख्या : 269 उम्र : 44 लिंग : पुरुष | फोटो उपलब्ध | 171 | LJC1705847 | निर्वाचक का नाम : चतुरी पति का नाम: बापूडा गृह संख्या : 269 उम्र : 42 लिंग : महिला | फोटो उपलब्ध |
| 172 | RJ/16/130/588394 | निर्वाचक का नाम : चतुरी पति का नाम: भेरा गृह संख्या : 270 उम्र : 93 लिंग : महिला | फोटो उपलब्ध | 173 | RJ/16/130/588559 | निर्वाचक का नाम : विठला पिता का नाम: भेरा गृह संख्या : 270 उम्र : 52 लिंग : पुरुष | फोटो उपलब्ध | 174 | RJ/16/130/588560 | निर्वाचक का नाम : लसी पति का नाम: विठला गृह संख्या : 270 उम्र : 51 लिंग : महिला | फोटो उपलब्ध |
| 175 | YBW1022656 | निर्वाचक का नाम : शांतिलाल पिता का नाम: विठला गृह संख्या : 270 उम्र : 28 लिंग : पुरुष | फोटो उपलब्ध | 176 | YBW1022664 | निर्वाचक का नाम : राधेश्याम पिता का नाम: विठला गृह संख्या : 270 उम्र : 27 लिंग : पुरुष | फोटो उपलब्ध | 177 | YBW0344689 | निर्वाचक का नाम : राधी पति का नाम: रूपजी गृह संख्या : 271 उम्र : 86 लिंग : महिला | फोटो उपलब्ध |
| 178 | YBW1022680 | निर्वाचक का नाम : गुड्डी पति का नाम: अशोक गृह संख्या : 271 उम्र : 35 लिंग : महिला | फोटो उपलब्ध | 179 | YBW0823849 | निर्वाचक का नाम : अशोक पिता का नाम: धिरिया गृह संख्या : 271 उम्र : 33 लिंग : पुरुष | फोटो उपलब्ध | 180 | YBW1729227 | निर्वाचक का नाम : विजयपाल माता का नाम: बबली निनामा गृह संख्या : 271 उम्र : 21 लिंग : पुरुष | फोटो उपलब्ध |

| | | | | | | | | | | | |
|-----|------------------|--|-------------|-----|------------------|---|-------------|-----|------------------|---|-------------|
| 181 | RJ/16/130/588562 | निर्वाचक का नाम : मंगली पति का नाम: धीरीया गृह संख्या : 272 उम्र : 76 लिंग : महिला | फोटो उपलब्ध | 182 | RJ/16/130/588170 | निर्वाचक का नाम : मोहन पिता का नाम: धीरीया गृह संख्या : 272 उम्र : 55 लिंग : पुरुष | फोटो उपलब्ध | 183 | RJ/16/130/589065 | निर्वाचक का नाम : शांतिलाल पिता का नाम: धीरीया गृह संख्या : 272 उम्र : 52 लिंग : पुरुष | फोटो उपलब्ध |
| 184 | LJC1705797 | निर्वाचक का नाम : तुलसी पति का नाम: मोहन गृह संख्या : 272 उम्र : 45 लिंग : महिला | फोटो उपलब्ध | 185 | LJC1705839 | निर्वाचक का नाम : रिश्मा पति का नाम: शान्ति गृह संख्या : 272 उम्र : 43 लिंग : महिला | फोटो उपलब्ध | 186 | LJC1705813 | निर्वाचक का नाम : बबली पति का नाम: मांगीया गृह संख्या : 272 उम्र : 42 लिंग : महिला | फोटो उपलब्ध |
| 187 | LJC1560507 | निर्वाचक का नाम : पावला पिता का नाम: धीरीया गृह संख्या : 272 उम्र : 41 लिंग : पुरुष | फोटो उपलब्ध | 188 | YBW1195916 | निर्वाचक का नाम : राजमल पिता का नाम: शांतिलाल गृह संख्या : 272 उम्र : 35 लिंग : पुरुष | फोटो उपलब्ध | 189 | YBW0374512 | निर्वाचक का नाम : देवा पति का नाम: पावला गृह संख्या : 272 उम्र : 34 लिंग : महिला | फोटो उपलब्ध |
| 190 | YBW1196161 | निर्वाचक का नाम : गीता पति का नाम: राजमल गृह संख्या : 272 उम्र : 30 लिंग : महिला | फोटो उपलब्ध | 191 | YBW0823856 | निर्वाचक का नाम : राजमल पिता का नाम: धिरिया गृह संख्या : 272 उम्र : 29 लिंग : पुरुष | फोटो उपलब्ध | 192 | RJ/16/130/588121 | निर्वाचक का नाम : डुलीया पिता का नाम: जीवणा गृह संख्या : 273 उम्र : 75 लिंग : पुरुष | फोटो उपलब्ध |
| 193 | RJ/16/130/588373 | निर्वाचक का नाम : मंगली पति का नाम: डुलीया गृह संख्या : 273 उम्र : 73 लिंग : महिला | फोटो उपलब्ध | 194 | RJ/16/130/588173 | निर्वाचक का नाम : हरदू पिता का नाम: डुलीया गृह संख्या : 273 उम्र : 54 लिंग : पुरुष | फोटो उपलब्ध | 195 | RJ/16/130/588378 | निर्वाचक का नाम : मांगुडी पति का नाम: हरदू गृह संख्या : 273 उम्र : 53 लिंग : महिला | फोटो उपलब्ध |
| 196 | YBW0127605 | निर्वाचक का नाम : रविंद्रकुमार मीणा पिता का नाम: डुलिया गृह संख्या : 273 उम्र : 37 लिंग : पुरुष | फोटो उपलब्ध | 197 | YBW0127654 | निर्वाचक का नाम : प्रतापसिंह पिता का नाम: डुलिया गृह संख्या : 273 उम्र : 36 लिंग : पुरुष | फोटो उपलब्ध | 198 | YBW0329334 | निर्वाचक का नाम : गंगा देवी पति का नाम: रविन्द्र गृह संख्या : 273 उम्र : 33 लिंग : महिला | फोटो उपलब्ध |
| 199 | YBW0611541 | निर्वाचक का नाम : जूरा पति का नाम: प्रताप सिंह गृह संख्या : 273 उम्र : 31 लिंग : महिला | फोटो उपलब्ध | 200 | RJ/16/130/588376 | निर्वाचक का नाम : मागुडी पति का नाम: तोलीया गृह संख्या : 274 उम्र : 75 लिंग : महिला | फोटो उपलब्ध | 201 | LJC1895663 | निर्वाचक का नाम : रामा पिता का नाम: तोलीया गृह संख्या : 274 उम्र : 41 लिंग : पुरुष | फोटो उपलब्ध |
| 202 | YBW0850214 | निर्वाचक का नाम : कानिया पिता का नाम: नरिया गृह संख्या : 275 उम्र : 64 लिंग : पुरुष | फोटो उपलब्ध | 203 | LJC1705805 | निर्वाचक का नाम : पारू पति का नाम: कानिया गृह संख्या : 275 उम्र : 63 लिंग : महिला | फोटो उपलब्ध | 204 | YBW0374538 | निर्वाचक का नाम : शंकरलाल पिता का नाम: कानिया गृह संख्या : 275 उम्र : 34 लिंग : पुरुष | फोटो उपलब्ध |
| 205 | YBW0823872 | निर्वाचक का नाम : ईश्वरलाल पिता का नाम: कानिया गृह संख्या : 275 उम्र : 33 लिंग : पुरुष | फोटो उपलब्ध | 206 | YBW0823880 | निर्वाचक का नाम : लक्ष्मण पिता का नाम: कानिया गृह संख्या : 275 उम्र : 31 लिंग : पुरुष | फोटो उपलब्ध | 207 | YBW1022698 | निर्वाचक का नाम : प्रियंका पति का नाम: लक्ष्मण गृह संख्या : 275 उम्र : 28 लिंग : महिला | फोटो उपलब्ध |
| 208 | YBW1747252 | निर्वाचक का नाम : प्रकाश पिता का नाम: काणिया नीनामा गृह संख्या : 275 उम्र : 22 लिंग : पुरुष | फोटो उपलब्ध | 209 | YBW1760537 | निर्वाचक का नाम : फुलवंती पति का नाम: ईश्वरलाल गृह संख्या : 275 उम्र : 22 लिंग : महिला | फोटो उपलब्ध | 210 | YBW0229427 | निर्वाचक का नाम : नारायण पिता का नाम: केशिया गृह संख्या : 276 उम्र : 37 लिंग : पुरुष | फोटो उपलब्ध |

| | | | | | | | | | | | |
|-----|------------------|--|-------------|-----|------------------|--|-------------|-----|------------------|---|-------------|
| 211 | YBW0374546 | निर्वाचक का नाम : महिला पति का नाम: नारण गृह संख्या : 276 उम्र : 32 लिंग : महिला | फोटो उपलब्ध | 212 | YBW1022714 | निर्वाचक का नाम : सुरजमल पिता का नाम: लाडू गृह संख्या : 276 उम्र : 28 लिंग : पुरुष | फोटो उपलब्ध | 213 | YBW1726140 | निर्वाचक का नाम : गुड्डी पति का नाम: सुरजमल गृह संख्या : 276 उम्र : 25 लिंग : महिला | फोटो उपलब्ध |
| 214 | RJ/16/130/588445 | निर्वाचक का नाम : खातीया पिता का नाम: फूलीया गृह संख्या : 277 उम्र : 68 लिंग : पुरुष | फोटो उपलब्ध | 215 | RJ/16/130/588307 | निर्वाचक का नाम : कडवी पति का नाम: खातीया गृह संख्या : 277 उम्र : 63 लिंग : महिला | फोटो उपलब्ध | 216 | LJC1560515 | निर्वाचक का नाम : शंकर पिता का नाम: खातीया गृह संख्या : 277 उम्र : 39 लिंग : पुरुष | फोटो उपलब्ध |
| 217 | YBW1725472 | निर्वाचक का नाम : नानी पति का नाम: मन्सुखलाल गृह संख्या : 277 उम्र : 32 लिंग : महिला | फोटो उपलब्ध | 218 | YBW0611558 | निर्वाचक का नाम : मनसुखलाल पिता का नाम: खातूराम गृह संख्या : 277 उम्र : 31 लिंग : पुरुष | फोटो उपलब्ध | 219 | YBW0611566 | निर्वाचक का नाम : गुड्डी पति का नाम: शंकर गृह संख्या : 277 उम्र : 31 लिंग : महिला | फोटो उपलब्ध |
| 220 | RJ/16/130/588124 | निर्वाचक का नाम : बापूडा पिता का नाम: हरदारा गृह संख्या : 278 उम्र : 60 लिंग : महिला | फोटो उपलब्ध | 221 | LJC1787928 | निर्वाचक का नाम : अतरी पति का नाम: बापूडा गृह संख्या : 278 उम्र : 48 लिंग : महिला | फोटो उपलब्ध | 222 | YBW1744002 | निर्वाचक का नाम : लसी पति का नाम: प्रकाश गृह संख्या : 278 उम्र : 28 लिंग : महिला | फोटो उपलब्ध |
| 223 | RJ/16/130/588128 | निर्वाचक का नाम : कमजी पिता का नाम: नाथू गृह संख्या : 279 उम्र : 74 लिंग : पुरुष | फोटो उपलब्ध | 224 | RJ/16/130/588387 | निर्वाचक का नाम : जीवली पति का नाम: कमजी गृह संख्या : 279 उम्र : 73 लिंग : महिला | फोटो उपलब्ध | 225 | LJC1560523 | निर्वाचक का नाम : कालीया पिता का नाम: कमजी गृह संख्या : 279 उम्र : 43 लिंग : पुरुष | फोटो उपलब्ध |
| 226 | LJC1787910 | निर्वाचक का नाम : सुगणा पति का नाम: कालीया गृह संख्या : 279 उम्र : 41 लिंग : महिला | फोटो उपलब्ध | 227 | YBW0374579 | निर्वाचक का नाम : सोहनलाल पिता का नाम: कमजी गृह संख्या : 279 उम्र : 38 लिंग : पुरुष | फोटो उपलब्ध | 228 | YBW0823898 | निर्वाचक का नाम : किरपा पति का नाम: सोहन लाल गृह संख्या : 279 उम्र : 36 लिंग : महिला | फोटो उपलब्ध |
| 229 | YBW1868785 | निर्वाचक का नाम : सुरजमल पिता का नाम: कालुराम गृह संख्या : 279 उम्र : 23 लिंग : पुरुष | फोटो उपलब्ध | 230 | RJ/16/130/588148 | निर्वाचक का नाम : मनजी पिता का नाम: हरदारा गृह संख्या : 280 उम्र : 66 लिंग : पुरुष | फोटो उपलब्ध | 231 | RJ/16/130/588092 | निर्वाचक का नाम : मागूडी पति का नाम: मनजी गृह संख्या : 280 उम्र : 63 लिंग : महिला | फोटो उपलब्ध |
| 232 | YBW0703173 | निर्वाचक का नाम : रमेश पिता का नाम: मानजी गृह संख्या : 280 उम्र : 40 लिंग : पुरुष | फोटो उपलब्ध | 233 | YBW0703181 | निर्वाचक का नाम : अरिया पति का नाम: रमेश गृह संख्या : 280 उम्र : 39 लिंग : महिला | फोटो उपलब्ध | 234 | YBW0703199 | निर्वाचक का नाम : प्रभूलाल पिता का नाम: मनजी गृह संख्या : 280 उम्र : 37 लिंग : पुरुष | फोटो उपलब्ध |
| 235 | YBW0703207 | निर्वाचक का नाम : नानी पति का नाम: प्रभूलाल गृह संख्या : 280 उम्र : 36 लिंग : महिला | फोटो उपलब्ध | 236 | YBW0703215 | निर्वाचक का नाम : नानूराम पिता का नाम: मनजी गृह संख्या : 280 उम्र : 35 लिंग : पुरुष | फोटो उपलब्ध | 237 | RJ/16/130/588093 | निर्वाचक का नाम : हकरी पति का नाम: मोगजी गृह संख्या : 281 उम्र : 83 लिंग : महिला | फोटो उपलब्ध |
| 238 | RJ/16/130/588085 | निर्वाचक का नाम : समसू पति का नाम: नारायण गृह संख्या : 281 उम्र : 53 लिंग : महिला | फोटो उपलब्ध | 239 | LJC1685908 | निर्वाचक का नाम : नारायण पिता का नाम: मोगजी गृह संख्या : 281 उम्र : 44 लिंग : पुरुष | फोटो उपलब्ध | 240 | YBW0823906 | निर्वाचक का नाम : अजमाल पिता का नाम: नारायण गृह संख्या : 281 उम्र : 29 लिंग : पुरुष | फोटो उपलब्ध |

| | | | | | | | | | | | |
|-----|------------------|---|-------------|-----|------------------|---|-------------|-----|------------------|--|-------------|
| 241 | RJ/16/130/588108 | निर्वाचक का नाम : अर्जुन पिता का नाम: जीवला गृह संख्या : 282 उम्र : 73 लिंग : पुरुष | फोटो उपलब्ध | 242 | RJ/16/130/588272 | निर्वाचक का नाम : समसू पति का नाम: अर्जुन गृह संख्या : 282 उम्र : 73 लिंग : महिला | फोटो उपलब्ध | 243 | RJ/16/130/588045 | निर्वाचक का नाम : गोतम पिता का नाम: अर्जुन गृह संख्या : 282 उम्र : 51 लिंग : पुरुष | फोटो उपलब्ध |
| 244 | LJC1787472 | निर्वाचक का नाम : कमली पति का नाम: गोतम गृह संख्या : 282 उम्र : 51 लिंग : महिला | फोटो उपलब्ध | 245 | LJC1685916 | निर्वाचक का नाम : सुरजमल पिता का नाम: अर्जुन गृह संख्या : 282 उम्र : 46 लिंग : पुरुष | फोटो उपलब्ध | 246 | LJC1787464 | निर्वाचक का नाम : कला पति का नाम: सुरजमल गृह संख्या : 282 उम्र : 43 लिंग : महिला | फोटो उपलब्ध |
| 247 | LJC1560531 | निर्वाचक का नाम : लेकीया पिता का नाम: अर्जुन गृह संख्या : 282 उम्र : 42 लिंग : पुरुष | फोटो उपलब्ध | 248 | YBW0344697 | निर्वाचक का नाम : सुकणा पति का नाम: लोकिया गृह संख्या : 282 उम्र : 39 लिंग : महिला | फोटो उपलब्ध | 249 | YBW0344705 | निर्वाचक का नाम : राजाराम पिता का नाम: अर्जुन गृह संख्या : 282 उम्र : 35 लिंग : पुरुष | फोटो उपलब्ध |
| 250 | YBW0850222 | निर्वाचक का नाम : शारदा पति का नाम: राजाराम गृह संख्या : 282 उम्र : 30 लिंग : महिला | फोटो उपलब्ध | 251 | YBW1724814 | निर्वाचक का नाम : सोनिया पिता का नाम: गोतम गृह संख्या : 282 उम्र : 26 लिंग : महिला | फोटो उपलब्ध | 252 | YBW1724806 | निर्वाचक का नाम : पूजा कुमारी निनामा पिता का नाम: सुरजमल निनामा गृह संख्या : 282 उम्र : 20 लिंग : महिला | फोटो उपलब्ध |
| 253 | YBW1960194 | निर्वाचक का नाम : मनोज कुमार निनामा पिता का नाम: सुरजमल निनामा गृह संख्या : 282 उम्र : 20 लिंग : पुरुष | फोटो उपलब्ध | 254 | RJ/16/130/589021 | निर्वाचक का नाम : लीला पति का नाम: लाबुडा गृह संख्या : 283 उम्र : 62 लिंग : महिला | फोटो उपलब्ध | 255 | RJ/16/130/588212 | निर्वाचक का नाम : नागुलाल पिता का नाम: जीवणा गृह संख्या : 284 उम्र : 52 लिंग : पुरुष | फोटो उपलब्ध |
| 256 | LJC1560549 | निर्वाचक का नाम : पारू पति का नाम: नागुलाल गृह संख्या : 284 उम्र : 42 लिंग : महिला | फोटो उपलब्ध | 257 | YBW1996172 | निर्वाचक का नाम : अनिता कुमारी निनामा पिता का नाम: नागुलाल गृह संख्या : 284 उम्र : 20 लिंग : महिला | फोटो उपलब्ध | 258 | RJ/16/130/588061 | निर्वाचक का नाम : नाथू पिता का नाम: जीवणा गृह संख्या : 285 उम्र : 51 लिंग : पुरुष | फोटो उपलब्ध |
| 259 | LJC1560416 | निर्वाचक का नाम : मीरा पति का नाम: नाथू गृह संख्या : 285 उम्र : 41 लिंग : महिला | फोटो उपलब्ध | 260 | RJ/16/130/588175 | निर्वाचक का नाम : धारजी पिता का नाम: रूपजी गृह संख्या : 286 उम्र : 64 लिंग : पुरुष | फोटो उपलब्ध | 261 | RJ/16/130/588356 | निर्वाचक का नाम : जमना पति का नाम: धारजी गृह संख्या : 286 उम्र : 63 लिंग : महिला | फोटो उपलब्ध |
| 262 | YBW1796135 | निर्वाचक का नाम : हीरालाल पिता का नाम: धारजी निनामा गृह संख्या : 286 उम्र : 43 लिंग : पुरुष | फोटो उपलब्ध | 263 | YBW0374611 | निर्वाचक का नाम : रामलाल पिता का नाम: धारजी गृह संख्या : 286 उम्र : 38 लिंग : पुरुष | फोटो उपलब्ध | 264 | YBW0374603 | निर्वाचक का नाम : सुरजमल पिता का नाम: धारजी गृह संख्या : 286 उम्र : 35 लिंग : पुरुष | फोटो उपलब्ध |
| 265 | YBW0823914 | निर्वाचक का नाम : दुर्गा पति का नाम: हीरालाल गृह संख्या : 286 उम्र : 33 लिंग : महिला | फोटो उपलब्ध | 266 | YBW0823922 | निर्वाचक का नाम : सुखलाल पिता का नाम: धिरिया गृह संख्या : 286 उम्र : 31 लिंग : पुरुष | फोटो उपलब्ध | 267 | YBW1022722 | निर्वाचक का नाम : शारदा पति का नाम: सुरजमल गृह संख्या : 286 उम्र : 30 लिंग : महिला | फोटो उपलब्ध |
| 268 | YBW1413699 | निर्वाचक का नाम : गैदालाल पिता का नाम: धारजी गृह संख्या : 286 उम्र : 30 लिंग : पुरुष | फोटो उपलब्ध | 269 | YBW0823930 | निर्वाचक का नाम : सकुडी पति का नाम: रामलाल गृह संख्या : 286 उम्र : 29 लिंग : महिला | फोटो उपलब्ध | 270 | YBW1351725 | निर्वाचक का नाम : जीवा पति का नाम: सुखलाल गृह संख्या : 286 उम्र : 28 लिंग : महिला | फोटो उपलब्ध |

| | | | | | | | | | | | |
|-----|------------------|---|-------------|-----|------------------|--|-------------|-----|------------------|--|-------------|
| 271 | RJ/16/130/588334 | निर्वाचक का नाम : तुलसी पति का नाम: बक्सू गृह संख्या : 287 उम्र : 63 लिंग : महिला | फोटो उपलब्ध | 272 | YBW1022730 | निर्वाचक का नाम : पुंजी पति का नाम: लक्ष्मणलाल गृह संख्या : 287 उम्र : 31 लिंग : महिला | फोटो उपलब्ध | 273 | YBW1022748 | निर्वाचक का नाम : लक्ष्मण पिता का नाम: बक्सु गृह संख्या : 287 उम्र : 27 लिंग : पुरुष | फोटो उपलब्ध |
| 274 | YBW1946359 | निर्वाचक का नाम : कुलदीप निनामा पिता का नाम: बक्सु गृह संख्या : 287 उम्र : 22 लिंग : पुरुष | फोटो उपलब्ध | 275 | RJ/16/130/588245 | निर्वाचक का नाम : केशर पति का नाम: देवला गृह संख्या : 289 उम्र : 91 लिंग : महिला | फोटो उपलब्ध | 276 | RJ/16/130/588566 | निर्वाचक का नाम : हवला पिता का नाम: देवला गृह संख्या : 289 उम्र : 61 लिंग : पुरुष | फोटो उपलब्ध |
| 277 | RJ/16/130/588355 | निर्वाचक का नाम : तुलसी पति का नाम: हवला गृह संख्या : 289 उम्र : 59 लिंग : महिला | फोटो उपलब्ध | 278 | YBW0374645 | निर्वाचक का नाम : गोपाल पिता का नाम: हवला गृह संख्या : 289 उम्र : 36 लिंग : पुरुष | फोटो उपलब्ध | 279 | YBW0374652 | निर्वाचक का नाम : लसी पति का नाम: गोपाल गृह संख्या : 289 उम्र : 32 लिंग : महिला | फोटो उपलब्ध |
| 280 | YBW1868686 | निर्वाचक का नाम : श्यामा पति का नाम: अरविंद कुमार नीनामा गृह संख्या : 289 उम्र : 24 लिंग : महिला | फोटो उपलब्ध | 281 | YBW1868702 | निर्वाचक का नाम : अरविंद कुमार नीनामा पिता का नाम: हवला गृह संख्या : 289 उम्र : 21 लिंग : पुरुष | फोटो उपलब्ध | 282 | RJ/16/130/588388 | निर्वाचक का नाम : कमजी पिता का नाम: गेदा गृह संख्या : 290 उम्र : 88 लिंग : पुरुष | फोटो उपलब्ध |
| 283 | RJ/16/130/588171 | निर्वाचक का नाम : देवला पिता का नाम: कमजी गृह संख्या : 290 उम्र : 74 लिंग : पुरुष | फोटो उपलब्ध | 284 | YBW0703223 | निर्वाचक का नाम : थावरी पति का नाम: देवला गृह संख्या : 290 उम्र : 60 लिंग : महिला | फोटो उपलब्ध | 285 | YBW0703231 | निर्वाचक का नाम : विश्राम पिता का नाम: देवला गृह संख्या : 290 उम्र : 38 लिंग : पुरुष | फोटो उपलब्ध |
| 286 | YBW0374678 | निर्वाचक का नाम : ऐजना पति का नाम: ईश्वर गृह संख्या : 290 उम्र : 33 लिंग : महिला | फोटो उपलब्ध | 287 | YBW1022771 | निर्वाचक का नाम : इन्दिरा पति का नाम: दिलीप गृह संख्या : 290 उम्र : 28 लिंग : महिला | फोटो उपलब्ध | 288 | YBW1899939 | निर्वाचक का नाम : दिलीपकुमार पिता का नाम: देवीलाल गृह संख्या : 290 उम्र : 26 लिंग : पुरुष | फोटो उपलब्ध |
| 289 | YBW1876853 | निर्वाचक का नाम : इतरी पति का नाम: भेरिया गृह संख्या : 291 उम्र : 54 लिंग : महिला | फोटो उपलब्ध | 290 | LJC1788066 | निर्वाचक का नाम : इन्दरा पति का नाम: मोहन लाल गृह संख्या : 291 उम्र : 50 लिंग : महिला | फोटो उपलब्ध | 291 | YBW0823963 | निर्वाचक का नाम : अमृतलाल पिता का नाम: मोहन लाल गृह संख्या : 291 उम्र : 29 लिंग : पुरुष | फोटो उपलब्ध |
| 292 | YBW1022789 | निर्वाचक का नाम : प्रकाश चन्द्र माता का नाम: इन्द्रा गृह संख्या : 291 उम्र : 28 लिंग : पुरुष | फोटो उपलब्ध | 293 | YBW1877059 | निर्वाचक का नाम : मनीषकुमार पिता का नाम: भगवती गृह संख्या : 291 उम्र : 21 लिंग : पुरुष | फोटो उपलब्ध | 294 | YBW1942879 | निर्वाचक का नाम : चंपा कुमारी नीनामा पिता का नाम: मोहनलाल गृह संख्या : 291 उम्र : 20 लिंग : महिला | फोटो उपलब्ध |
| 295 | RJ/16/130/588169 | निर्वाचक का नाम : कचरीया पिता का नाम: लालीया गृह संख्या : 292 उम्र : 72 लिंग : पुरुष | फोटो उपलब्ध | 296 | RJ/16/130/588567 | निर्वाचक का नाम : सूकणा पति का नाम: कचरीया गृह संख्या : 292 उम्र : 71 लिंग : महिला | फोटो उपलब्ध | 297 | LJC1895572 | निर्वाचक का नाम : राधी पति का नाम: फणीया गृह संख्या : 292 उम्र : 55 लिंग : महिला | फोटो उपलब्ध |
| 298 | RJ/16/130/588174 | निर्वाचक का नाम : फणीया पिता का नाम: लालीया गृह संख्या : 292 उम्र : 50 लिंग : पुरुष | फोटो उपलब्ध | 299 | YBW0344713 | निर्वाचक का नाम : राजमल पिता का नाम: कचरिया गृह संख्या : 292 उम्र : 38 लिंग : पुरुष | फोटो उपलब्ध | 300 | YBW0344721 | निर्वाचक का नाम : सविता पति का नाम: राजमल गृह संख्या : 292 उम्र : 38 लिंग : महिला | फोटो उपलब्ध |

| | | | | | | | | | | | |
|-----|------------------|---|-------------|-----|------------------|---|-------------|-----|------------------|---|-------------|
| 301 | YBW0611590 | निर्वाचक का नाम : दिनेश पिता का नाम: फणिया गृह संख्या : 292 उम्र : 31 लिंग : पुरुष | फोटो उपलब्ध | 302 | YBW0611574 | निर्वाचक का नाम : संजू पिता का नाम: कचरिया गृह संख्या : 292 उम्र : 31 लिंग : पुरुष | फोटो उपलब्ध | 303 | YBW0823971 | निर्वाचक का नाम : तारा चन्द पिता का नाम: कचरिया गृह संख्या : 292 उम्र : 31 लिंग : पुरुष | फोटो उपलब्ध |
| 304 | YBW0823989 | निर्वाचक का नाम : ईश्वर लाल पिता का नाम: कचरिया गृह संख्या : 292 उम्र : 30 लिंग : पुरुष | फोटो उपलब्ध | 305 | YBW1170018 | निर्वाचक का नाम : गुड्डी पति का नाम: दिनेश गृह संख्या : 292 उम्र : 30 लिंग : महिला | फोटो उपलब्ध | 306 | YBW1754225 | निर्वाचक का नाम : इतू पति का नाम: संजू गृह संख्या : 292 उम्र : 27 लिंग : महिला | फोटो उपलब्ध |
| 307 | YBW1785302 | निर्वाचक का नाम : गणेशलाल निनामा पिता का नाम: कचरिया गृह संख्या : 292 उम्र : 23 लिंग : पुरुष | फोटो उपलब्ध | 308 | YBW1894674 | निर्वाचक का नाम : लक्ष्मीकुमारी पति का नाम: ईश्वर लाल निनामा गृह संख्या : 292 उम्र : 21 लिंग : महिला | फोटो उपलब्ध | 309 | RJ/16/130/588193 | निर्वाचक का नाम : भाणीया पिता का नाम: जीवा गृह संख्या : 293 उम्र : 72 लिंग : पुरुष | फोटो उपलब्ध |
| 310 | RJ/16/130/588280 | निर्वाचक का नाम : सीता पति का नाम: भाणीया गृह संख्या : 293 उम्र : 71 लिंग : महिला | फोटो उपलब्ध | 311 | RJ/16/130/588568 | निर्वाचक का नाम : नाना पिता का नाम: भाणीया गृह संख्या : 293 उम्र : 44 लिंग : पुरुष | फोटो उपलब्ध | 312 | YBW0095950 | निर्वाचक का नाम : नानी पति का नाम: नाना गृह संख्या : 293 उम्र : 43 लिंग : महिला | फोटो उपलब्ध |
| 313 | YBW0229435 | निर्वाचक का नाम : शम्भुडा पिता का नाम: भाणीया गृह संख्या : 293 उम्र : 42 लिंग : पुरुष | फोटो उपलब्ध | 314 | YBW1022797 | निर्वाचक का नाम : जीवा पति का नाम: शम्भुदा गृह संख्या : 293 उम्र : 37 लिंग : महिला | फोटो उपलब्ध | 315 | YBW1933381 | निर्वाचक का नाम : रमेश पिता का नाम: नानूराम गृह संख्या : 293 उम्र : 21 लिंग : पुरुष | फोटो उपलब्ध |
| 316 | RJ/16/130/588472 | निर्वाचक का नाम : कालीया पिता का नाम: रंगजी गृह संख्या : 294 उम्र : 66 लिंग : पुरुष | फोटो उपलब्ध | 317 | YBW1808658 | निर्वाचक का नाम : समदा देवी पति का नाम: कालिया गृह संख्या : 294 उम्र : 66 लिंग : महिला | फोटो उपलब्ध | 318 | LJC1560556 | निर्वाचक का नाम : गोतम पिता का नाम: कालीया गृह संख्या : 294 उम्र : 42 लिंग : पुरुष | फोटो उपलब्ध |
| 319 | LJC1706134 | निर्वाचक का नाम : लसी पति का नाम: गोतम गृह संख्या : 294 उम्र : 41 लिंग : महिला | फोटो उपलब्ध | 320 | YBW1413707 | निर्वाचक का नाम : सुनील पिता का नाम: कालिया गृह संख्या : 294 उम्र : 31 लिंग : पुरुष | फोटो उपलब्ध | 321 | YBW1022805 | निर्वाचक का नाम : हकरी पति का नाम: सुनील गृह संख्या : 294 उम्र : 28 लिंग : महिला | फोटो उपलब्ध |
| 322 | YBW1808617 | निर्वाचक का नाम : चमसू मीना पति का नाम: सुनिल गृह संख्या : 294 उम्र : 28 लिंग : महिला | फोटो उपलब्ध | 323 | RJ/16/130/588064 | निर्वाचक का नाम : लक्ष्मण पिता का नाम: रंगजी गृह संख्या : 295 उम्र : 55 लिंग : पुरुष | फोटो उपलब्ध | 324 | RJ/16/130/588278 | निर्वाचक का नाम : सेवा पति का नाम: लक्ष्मण गृह संख्या : 295 उम्र : 53 लिंग : महिला | फोटो उपलब्ध |
| 325 | YBW0703256 | निर्वाचक का नाम : गणेशलाल पिता का नाम: लक्ष्मणलाल गृह संख्या : 295 उम्र : 30 लिंग : पुरुष | फोटो उपलब्ध | 326 | YBW1743996 | निर्वाचक का नाम : पिटू निनामा पिता का नाम: लक्ष्मण गृह संख्या : 295 उम्र : 20 लिंग : पुरुष | फोटो उपलब्ध | 327 | LJC1685924 | निर्वाचक का नाम : नगा पिता का नाम: रंगजी गृह संख्या : 296 उम्र : 52 लिंग : पुरुष | फोटो उपलब्ध |
| 328 | LJC1706353 | निर्वाचक का नाम : रूपा पति का नाम: नगा गृह संख्या : 296 उम्र : 51 लिंग : महिला | फोटो उपलब्ध | 329 | YBW1960186 | निर्वाचक का नाम : धनराज निनामा पिता का नाम: नगला गृह संख्या : 296 उम्र : 20 लिंग : पुरुष | फोटो उपलब्ध | 330 | YBW1933365 | निर्वाचक का नाम : सुगना भील पति का नाम: हकरिया भील गृह संख्या : 297 उम्र : 62 लिंग : महिला | फोटो उपलब्ध |

| | | | | | | | | | | | |
|-----|------------------|---|-------------|-----|------------------|---|-------------|-----|------------------|--|-------------|
| 331 | YBW1933332 | निर्वाचक का नाम : प्रेमलता देवी पति का नाम: चंद्रप्रकाश निनामा गृह संख्या : 297 उम्र : 30 लिंग : महिला | फोटो उपलब्ध | 332 | YBW1022839 | निर्वाचक का नाम : संतोष पिता का नाम: हकरू गृह संख्या : 297 उम्र : 27 लिंग : महिला | फोटो उपलब्ध | 333 | YBW1933357 | निर्वाचक का नाम : चंद्रप्रकाश निनामा पिता का नाम: हकरू निनामा गृह संख्या : 297 उम्र : 24 लिंग : पुरुष | फोटो उपलब्ध |
| 334 | RJ/16/130/588506 | निर्वाचक का नाम : बहादूर पिता का नाम: जगजी गृह संख्या : 298 उम्र : 57 लिंग : पुरुष | फोटो उपलब्ध | 335 | RJ/16/130/588421 | निर्वाचक का नाम : गीता पति का नाम: बहादूर गृह संख्या : 298 उम्र : 55 लिंग : महिला | फोटो उपलब्ध | 336 | YBW1877075 | निर्वाचक का नाम : ताराकुमारी पिता का नाम: बहादूर गृह संख्या : 298 उम्र : 20 लिंग : महिला | फोटो उपलब्ध |
| 337 | RJ/16/130/588028 | निर्वाचक का नाम : रमजु पिता का नाम: जगजी गृह संख्या : 299 उम्र : 55 लिंग : पुरुष | फोटो उपलब्ध | 338 | RJ/16/130/588481 | निर्वाचक का नाम : मीरा पति का नाम: रमजु गृह संख्या : 299 उम्र : 53 लिंग : महिला | फोटो उपलब्ध | 339 | YBW0374694 | निर्वाचक का नाम : रामलाल पिता का नाम: रमजु गृह संख्या : 299 उम्र : 32 लिंग : पुरुष | फोटो उपलब्ध |
| 340 | YBW1022847 | निर्वाचक का नाम : गीता पति का नाम: रामलाल गृह संख्या : 299 उम्र : 31 लिंग : महिला | फोटो उपलब्ध | 341 | YBW1022862 | निर्वाचक का नाम : पुजा पिता का नाम: रमजु गृह संख्या : 299 उम्र : 27 लिंग : महिला | फोटो उपलब्ध | 342 | YBW1022854 | निर्वाचक का नाम : शिला पिता का नाम: रमजु गृह संख्या : 299 उम्र : 27 लिंग : महिला | फोटो उपलब्ध |
| 343 | RJ/16/130/588297 | निर्वाचक का नाम : परमा पति का नाम: चम्पा लाल गृह संख्या : 300 उम्र : 68 लिंग : महिला | फोटो उपलब्ध | 344 | YBW0824011 | निर्वाचक का नाम : ललिता पिता का नाम: चम्पालाल गृह संख्या : 300 उम्र : 30 लिंग : महिला | फोटो उपलब्ध | 345 | YBW0824029 | निर्वाचक का नाम : विकास पिता का नाम: चम्पालाल गृह संख्या : 300 उम्र : 29 लिंग : पुरुष | फोटो उपलब्ध |
| 346 | YBW1929868 | निर्वाचक का नाम : फुलवती पति का नाम: विकास नीनामा गृह संख्या : 300 उम्र : 29 लिंग : महिला | फोटो उपलब्ध | 347 | RJ/16/130/589016 | निर्वाचक का नाम : प्रभु लाल पिता का नाम: जगजी गृह संख्या : 301 उम्र : 63 लिंग : पुरुष | फोटो उपलब्ध | 348 | RJ/16/130/589084 | निर्वाचक का नाम : जीवली पति का नाम: प्रभु लाल गृह संख्या : 301 उम्र : 61 लिंग : महिला | फोटो उपलब्ध |
| 349 | YBW1454982 | निर्वाचक का नाम : संगीता पति का नाम: बालेश्वर गृह संख्या : 301 उम्र : 38 लिंग : महिला | फोटो उपलब्ध | 350 | YBW0824037 | निर्वाचक का नाम : बालेश्वर पिता का नाम: प्रभुलाल गृह संख्या : 301 उम्र : 29 लिंग : पुरुष | फोटो उपलब्ध | 351 | YBW1973031 | निर्वाचक का नाम : नारजी पिता का नाम: दोला गृह संख्या : 302 उम्र : 82 लिंग : पुरुष | फोटो उपलब्ध |
| 352 | RJ/16/130/588024 | निर्वाचक का नाम : शंकर लाल पिता का नाम: नारजी गृह संख्या : 302 उम्र : 53 लिंग : पुरुष | फोटो उपलब्ध | 353 | LJC1560572 | निर्वाचक का नाम : मीरा पति का नाम: शंकरलाल गृह संख्या : 302 उम्र : 48 लिंग : महिला | फोटो उपलब्ध | 354 | YBW0344739 | निर्वाचक का नाम : नारायण पिता का नाम: नारजी गृह संख्या : 302 उम्र : 40 लिंग : पुरुष | फोटो उपलब्ध |
| 355 | YBW0329342 | निर्वाचक का नाम : कलादेवी पति का नाम: नारण गृह संख्या : 302 उम्र : 34 लिंग : महिला | फोटो उपलब्ध | 356 | YBW1022870 | निर्वाचक का नाम : वीरसिंह पिता का नाम: शंकरलाल गृह संख्या : 302 उम्र : 27 लिंग : पुरुष | फोटो उपलब्ध | 357 | RJ/16/130/588571 | निर्वाचक का नाम : बापूडा पिता का नाम: नारजी गृह संख्या : 303 उम्र : 52 लिंग : पुरुष | फोटो उपलब्ध |
| 358 | YBW0229930 | निर्वाचक का नाम : बबली पति का नाम: बापुडा गृह संख्या : 303 उम्र : 45 लिंग : महिला | फोटो उपलब्ध | 359 | YBW1022888 | निर्वाचक का नाम : अजित पिता का नाम: बापुडा गृह संख्या : 303 उम्र : 29 लिंग : पुरुष | फोटो उपलब्ध | 360 | YBW1022904 | निर्वाचक का नाम : पुला पति का नाम: अजीत गृह संख्या : 303 उम्र : 27 लिंग : महिला | फोटो उपलब्ध |

| | | | | | | | | |
|-----|------------------|---|-----|------------------|---|-----|------------------|---|
| 361 | RJ/16/130/588288 | निर्वाचक का नाम : सोकली पति का नाम: गोतीया गृह संख्या : 304 उम्र : 58 लिंग : महिला | 362 | YBW1022912 | निर्वाचक का नाम : शान्तिलाल पिता का नाम: सोकली गृह संख्या : 304 उम्र : 28 लिंग : पुरुष | 363 | YBW1022938 | निर्वाचक का नाम : कमला पति का नाम: शान्तिलाल गृह संख्या : 304 उम्र : 28 लिंग : महिला |
| 364 | YBW0229922 | निर्वाचक का नाम : बिजीया पिता का नाम: रकमा गृह संख्या : 305 उम्र : 51 लिंग : पुरुष | 365 | YBW0229641 | निर्वाचक का नाम : कचनी पति का नाम: बिजीया गृह संख्या : 305 उम्र : 45 लिंग : महिला | 366 | YBW0703249 | निर्वाचक का नाम : प्रियंका पिता का नाम: देवला गृह संख्या : 305 उम्र : 30 लिंग : महिला |
| 367 | RJ/16/130/588573 | निर्वाचक का नाम : धारजी पिता का नाम: दोला गृह संख्या : 306 उम्र : 78 लिंग : पुरुष | 368 | LJC1895762 | निर्वाचक का नाम : मागुडी पति का नाम: धारजी गृह संख्या : 306 उम्र : 77 लिंग : महिला | 369 | YBW0127647 | निर्वाचक का नाम : अशोक पिता का नाम: धारजी गृह संख्या : 306 उम्र : 40 लिंग : पुरुष |
| 370 | YBW0127761 | निर्वाचक का नाम : मोना पति का नाम: अशोक गृह संख्या : 306 उम्र : 39 लिंग : महिला | 371 | RJ/16/130/588048 | निर्वाचक का नाम : नाथू लाल पिता का नाम: धारजी गृह संख्या : 307 उम्र : 60 लिंग : पुरुष | 372 | YBW0344747 | निर्वाचक का नाम : चरसा पति का नाम: नाथू लाल गृह संख्या : 307 उम्र : 58 लिंग : महिला |
| 373 | RJ/16/130/588068 | निर्वाचक का नाम : परतू पिता का नाम: धारजी गृह संख्या : 308 उम्र : 51 लिंग : पुरुष | 374 | LJC1895754 | निर्वाचक का नाम : लसी पति का नाम: परतू गृह संख्या : 308 उम्र : 46 लिंग : महिला | 375 | YBW0824060 | निर्वाचक का नाम : जीवा पति का नाम: हरीश गृह संख्या : 308 उम्र : 32 लिंग : महिला |
| 376 | YBW0611608 | निर्वाचक का नाम : हरिश पिता का नाम: परतू गृह संख्या : 308 उम्र : 31 लिंग : पुरुष | 377 | YBW1022946 | निर्वाचक का नाम : मनसुखलाल पिता का नाम: परतू गृह संख्या : 308 उम्र : 27 लिंग : पुरुष | 378 | RJ/16/130/589041 | निर्वाचक का नाम : लालू राम पिता का नाम: धारजी गृह संख्या : 309 उम्र : 50 लिंग : पुरुष |
| 379 | LJC1788058 | निर्वाचक का नाम : लाली पति का नाम: लालूराम गृह संख्या : 309 उम्र : 45 लिंग : महिला | 380 | YBW1022961 | निर्वाचक का नाम : लक्ष्मी पिता का नाम: लालूराम गृह संख्या : 309 उम्र : 28 लिंग : महिला | 381 | YBW1147693 | निर्वाचक का नाम : इशवर लाल पिता का नाम: लालूराम गृह संख्या : 309 उम्र : 27 लिंग : पुरुष |
| 382 | LJC1685965 | निर्वाचक का नाम : जॉरजी पिता का नाम: हेरजी गृह संख्या : 311 उम्र : 43 लिंग : पुरुष | 383 | LJC1560598 | निर्वाचक का नाम : भूलकी पति का नाम: जॉरजी गृह संख्या : 311 उम्र : 42 लिंग : महिला | 384 | LJC1560606 | निर्वाचक का नाम : शान्ति पिता का नाम: हेरजी गृह संख्या : 311 उम्र : 41 लिंग : पुरुष |
| 385 | YBW1022987 | निर्वाचक का नाम : सुनीता पिता का नाम: लक्ष्मणलाल गृह संख्या : 311 उम्र : 27 लिंग : महिला | 386 | YBW1757608 | निर्वाचक का नाम : मगनलाल निनामा पिता का नाम: जॉरजी गृह संख्या : 311 उम्र : 25 लिंग : पुरुष | 387 | YBW1757640 | निर्वाचक का नाम : कंकू पति का नाम: मगनलाल निनामा गृह संख्या : 311 उम्र : 21 लिंग : महिला |
| 388 | YBW0824086 | निर्वाचक का नाम : राधा पति का नाम: धूलचंद गृह संख्या : 312 उम्र : 34 लिंग : महिला | 389 | YBW0703264 | निर्वाचक का नाम : नानूराम पिता का नाम: लक्ष्मण गृह संख्या : 312 उम्र : 32 लिंग : पुरुष | 390 | YBW1351840 | निर्वाचक का नाम : धूलचंद पिता का नाम: रत्ना गृह संख्या : 312 उम्र : 31 लिंग : पुरुष |

| | | | | | | | | | | | |
|-----|------------|---|-------------|-----|------------------|---|-------------|-----|------------------|--|-------------|
| 391 | LJC1560614 | निर्वाचक का नाम : केसर पति का नाम: तेजिया गृह संख्या : 313 उम्र : 48 लिंग : महिला | फोटो उपलब्ध | 392 | LJC1685981 | निर्वाचक का नाम : तेजीया पिता का नाम: हिरीया गृह संख्या : 313 उम्र : 46 लिंग : पुरुष | फोटो उपलब्ध | 393 | YBW0229823 | निर्वाचक का नाम : राजमल पिता का नाम: हीरा गृह संख्या : 313 उम्र : 35 लिंग : पुरुष | फोटो उपलब्ध |
| 394 | YBW0229831 | निर्वाचक का नाम : कडवी पति का नाम: राजमल गृह संख्या : 313 उम्र : 35 लिंग : महिला | फोटो उपलब्ध | 395 | YBW1929520 | निर्वाचक का नाम : जीतमल नीनामा पिता का नाम: तेजिया गृह संख्या : 313 उम्र : 21 लिंग : पुरुष | फोटो उपलब्ध | 396 | YBW1973197 | निर्वाचक का नाम : वर्षा कुमारी पिता का नाम: तेजिया गृह संख्या : 313 उम्र : 21 लिंग : महिला | फोटो उपलब्ध |
| 397 | YBW1022995 | निर्वाचक का नाम : शांति पति का नाम: लक्ष्मणलाल गृह संख्या : 314 उम्र : 70 लिंग : महिला | फोटो उपलब्ध | 398 | RJ/16/130/588427 | निर्वाचक का नाम : लक्ष्मण पिता का नाम: बारजी गृह संख्या : 314 उम्र : 59 लिंग : पुरुष | फोटो उपलब्ध | 399 | YBW0611616 | निर्वाचक का नाम : नर्बदा पति का नाम: नानू गृह संख्या : 314 उम्र : 37 लिंग : महिला | फोटो उपलब्ध |
| 400 | YBW0329292 | निर्वाचक का नाम : मोहन पिता का नाम: लक्ष्मण गृह संख्या : 314 उम्र : 33 लिंग : पुरुष | फोटो उपलब्ध | 401 | YBW0611624 | निर्वाचक का नाम : राजूडी पति का नाम: मोहन गृह संख्या : 314 उम्र : 32 लिंग : महिला | फोटो उपलब्ध | 402 | YBW1023001 | निर्वाचक का नाम : गट्टू पिता का नाम: लक्ष्मणलाल गृह संख्या : 314 उम्र : 29 लिंग : पुरुष | फोटो उपलब्ध |
| 403 | YBW1817758 | निर्वाचक का नाम : दुर्गा कुमारी पति का नाम: गट्टू गृह संख्या : 314 उम्र : 24 लिंग : महिला | फोटो उपलब्ध | 404 | LJC1560630 | निर्वाचक का नाम : देवजी पिता का नाम: कानिया गृह संख्या : 315 उम्र : 60 लिंग : पुरुष | फोटो उपलब्ध | 405 | RJ/16/130/588275 | निर्वाचक का नाम : सीता पति का नाम: देवजी गृह संख्या : 315 उम्र : 58 लिंग : महिला | फोटो उपलब्ध |
| 406 | YBW0824094 | निर्वाचक का नाम : विक्रम पिता का नाम: देवजी गृह संख्या : 315 उम्र : 36 लिंग : पुरुष | फोटो उपलब्ध | 407 | YBW1159730 | निर्वाचक का नाम : कालुराम पिता का नाम: देवजी गृह संख्या : 315 उम्र : 29 लिंग : पुरुष | फोटो उपलब्ध | 408 | RJ/16/130/588178 | निर्वाचक का नाम : मागुडा पिता का नाम: कानिया गृह संख्या : 316 उम्र : 57 लिंग : पुरुष | फोटो उपलब्ध |
| 409 | LJC1686005 | निर्वाचक का नाम : नानी पति का नाम: मागुडा गृह संख्या : 316 उम्र : 48 लिंग : महिला | फोटो उपलब्ध | 410 | YBW0703272 | निर्वाचक का नाम : अमृतलाल पिता का नाम: मांगूडा गृह संख्या : 316 उम्र : 30 लिंग : पुरुष | फोटो उपलब्ध | 411 | YBW1802115 | निर्वाचक का नाम : बापुडी पति का नाम: अमृतलाल निनामा गृह संख्या : 316 उम्र : 27 लिंग : महिला | फोटो उपलब्ध |
| 412 | YBW1801463 | निर्वाचक का नाम : गणेश लाल निनामा पिता का नाम: मागुडा निनामा गृह संख्या : 316 उम्र : 24 लिंग : पुरुष | फोटो उपलब्ध | 413 | LJC1686013 | निर्वाचक का नाम : बापूडी पति का नाम: हुरजी गृह संख्या : 317 उम्र : 53 लिंग : महिला | फोटो उपलब्ध | 414 | YBW0824102 | निर्वाचक का नाम : अनिल पिता का नाम: हुरजी गृह संख्या : 317 उम्र : 31 लिंग : पुरुष | फोटो उपलब्ध |
| 415 | YBW1801109 | निर्वाचक का नाम : जयपाल पिता का नाम: हुरजी गृह संख्या : 317 उम्र : 21 लिंग : पुरुष | फोटो उपलब्ध | 416 | YBW1945146 | निर्वाचक का नाम : वसुंधरा पति का नाम: अनिलकुमार निनामा गृह संख्या : 317 उम्र : 20 लिंग : महिला | फोटो उपलब्ध | 417 | YBW1959055 | निर्वाचक का नाम : हुरजी निनामा पिता का नाम: कानिया गृह संख्या : 317 उम्र : 20 लिंग : पुरुष | फोटो उपलब्ध |
| 418 | LJC2000982 | निर्वाचक का नाम : लाली पति का नाम: बिजीया गृह संख्या : 318 उम्र : 51 लिंग : महिला | फोटो उपलब्ध | 419 | YBW1800945 | निर्वाचक का नाम : , लसी पति का नाम: गुलाबचंद गृह संख्या : 318 उम्र : 29 लिंग : महिला | फोटो उपलब्ध | 420 | YBW1023019 | निर्वाचक का नाम : गुलाबचंद पिता का नाम: विजिया गृह संख्या : 318 उम्र : 28 लिंग : पुरुष | फोटो उपलब्ध |

| | | | | | | | | | | | |
|-----|------------------|---|-------------|-----|------------------|---|-------------|-----|------------------|--|-------------|
| 421 | RJ/16/130/588576 | निर्वाचक का नाम : जीवली पति का नाम: छगन गृह संख्या : 319 उम्र : 65 लिंग : महिला | फोटो उपलब्ध | 422 | YBW0265645 | निर्वाचक का नाम : तापुडी पति का नाम: हुमीया गृह संख्या : 319 उम्र : 39 लिंग : महिला | फोटो उपलब्ध | 423 | YBW0703298 | निर्वाचक का नाम : कंकुडी पति का नाम: बदिया गृह संख्या : 319 उम्र : 34 लिंग : महिला | फोटो उपलब्ध |
| 424 | YBW0703306 | निर्वाचक का नाम : बदिया पिता का नाम: छगन गृह संख्या : 319 उम्र : 33 लिंग : पुरुष | फोटो उपलब्ध | 425 | RJ/16/130/588179 | निर्वाचक का नाम : गोतम पिता का नाम: भेरा गृह संख्या : 320 उम्र : 63 लिंग : पुरुष | फोटो उपलब्ध | 426 | RJ/16/130/588266 | निर्वाचक का नाम : मीरा पति का नाम: गोतम गृह संख्या : 320 उम्र : 63 लिंग : महिला | फोटो उपलब्ध |
| 427 | YBW0538587 | निर्वाचक का नाम : प्रकाश पिता का नाम: गौतम गृह संख्या : 320 उम्र : 32 लिंग : पुरुष | फोटो उपलब्ध | 428 | YBW1270453 | निर्वाचक का नाम : काली पति का नाम: रकमेशवर गृह संख्या : 320 उम्र : 31 लिंग : महिला | फोटो उपलब्ध | 429 | YBW1839422 | निर्वाचक का नाम : प्रियंका पति का नाम: बापूलाल निनामा गृह संख्या : 320 उम्र : 30 लिंग : महिला | फोटो उपलब्ध |
| 430 | YBW1270446 | निर्वाचक का नाम : रकमेश्वर पिता का नाम: गौतम गृह संख्या : 320 उम्र : 29 लिंग : पुरुष | फोटो उपलब्ध | 431 | YBW1801901 | निर्वाचक का नाम : बापूलाल निनामा पिता का नाम: गौतमलाल निनामा गृह संख्या : 320 उम्र : 25 लिंग : पुरुष | फोटो उपलब्ध | 432 | RJ/16/130/588165 | निर्वाचक का नाम : शंकर पिता का नाम: भेरीया गृह संख्या : 321 उम्र : 55 लिंग : पुरुष | फोटो उपलब्ध |
| 433 | LJC1686047 | निर्वाचक का नाम : ऐलासी पति का नाम: शंकर गृह संख्या : 321 उम्र : 52 लिंग : महिला | फोटो उपलब्ध | 434 | YBW0703355 | निर्वाचक का नाम : प्रभूलाल पिता का नाम: शंकरलाल गृह संख्या : 321 उम्र : 31 लिंग : पुरुष | फोटो उपलब्ध | 435 | YBW1817931 | निर्वाचक का नाम : प्रेमलता पति का नाम: प्रभूलाल गृह संख्या : 321 उम्र : 26 लिंग : महिला | फोटो उपलब्ध |
| 436 | RJ/16/130/588164 | निर्वाचक का नाम : खातीया पिता का नाम: भेरीया गृह संख्या : 322 उम्र : 65 लिंग : पुरुष | फोटो उपलब्ध | 437 | RJ/16/130/588328 | निर्वाचक का नाम : रतनी पति का नाम: खातीया गृह संख्या : 322 उम्र : 64 लिंग : महिला | फोटो उपलब्ध | 438 | YBW0329276 | निर्वाचक का नाम : अमरचन्द पिता का नाम: खातीया गृह संख्या : 322 उम्र : 35 लिंग : पुरुष | फोटो उपलब्ध |
| 439 | YBW1270461 | निर्वाचक का नाम : श्यामा पति का नाम: रकमेशवर गृह संख्या : 322 उम्र : 35 लिंग : महिला | फोटो उपलब्ध | 440 | YBW0703330 | निर्वाचक का नाम : मंशा पति का नाम: अमरचंद गृह संख्या : 322 उम्र : 31 लिंग : महिला | फोटो उपलब्ध | 441 | YBW1159748 | निर्वाचक का नाम : कविता पति का नाम: लक्ष्मण गृह संख्या : 322 उम्र : 31 लिंग : महिला | फोटो उपलब्ध |
| 442 | YBW0703322 | निर्वाचक का नाम : लक्ष्मण पिता का नाम: खातीया गृह संख्या : 322 उम्र : 30 लिंग : पुरुष | फोटो उपलब्ध | 443 | RJ/16/130/588318 | निर्वाचक का नाम : धनकी पति का नाम: नगजी गृह संख्या : 323 उम्र : 74 लिंग : महिला | फोटो उपलब्ध | 444 | RJ/16/130/589098 | निर्वाचक का नाम : छगन पिता का नाम: बारजी गृह संख्या : 324 उम्र : 60 लिंग : पुरुष | फोटो उपलब्ध |
| 445 | LJC1686054 | निर्वाचक का नाम : भूलकी पति का नाम: छगन गृह संख्या : 324 उम्र : 58 लिंग : महिला | फोटो उपलब्ध | 446 | YBW1023035 | निर्वाचक का नाम : मीरा पति का नाम: अमृतलाल गृह संख्या : 324 उम्र : 28 लिंग : महिला | फोटो उपलब्ध | 447 | RJ/16/130/588277 | निर्वाचक का नाम : ककुडी पति का नाम: बारजी गृह संख्या : 325 उम्र : 74 लिंग : महिला | फोटो उपलब्ध |
| 448 | YBW0265603 | निर्वाचक का नाम : रकमेश्वर निनामा पिता का नाम: बारजी गृह संख्या : 325 उम्र : 36 लिंग : पुरुष | फोटो उपलब्ध | 449 | RJ/16/130/588182 | निर्वाचक का नाम : होमला पिता का नाम: भगवाना गृह संख्या : 326 उम्र : 88 लिंग : पुरुष | फोटो उपलब्ध | 450 | RJ/16/130/589081 | निर्वाचक का नाम : नाकुडी पति का नाम: होमला गृह संख्या : 326 उम्र : 86 लिंग : महिला | फोटो उपलब्ध |

| | | | | | | | | |
|-----|------------------|---|-----|------------------|---|-----|------------|---|
| 451 | RJ/16/130/589039 | निर्वाचक का नाम : नरू पिता का नाम: होमला गृह संख्या : 326 उम्र : 51 लिंग : पुरुष | 452 | LJC1560648 | निर्वाचक का नाम : कन्ता पति का नाम: नरू गृह संख्या : 326 उम्र : 45 लिंग : महिला | 453 | YBW0850230 | निर्वाचक का नाम : रमेश पिता का नाम: नरू गृह संख्या : 326 उम्र : 30 लिंग : पुरुष |
| 454 | YBW0850263 | निर्वाचक का नाम : संजय पिता का नाम: नरू गृह संख्या : 326 उम्र : 28 लिंग : पुरुष | 455 | RJ/16/130/589037 | निर्वाचक का नाम : परतू पति का नाम: रामला गृह संख्या : 327 उम्र : 59 लिंग : महिला | 456 | LJC1560655 | निर्वाचक का नाम : इतरी पति का नाम: परतू गृह संख्या : 327 उम्र : 56 लिंग : महिला |
| 457 | YBW1547504 | निर्वाचक का नाम : अर्जुन पिता का नाम: परतू गृह संख्या : 327 उम्र : 24 लिंग : पुरुष | 458 | LJC1560663 | निर्वाचक का नाम : सीता पति का नाम: गोतीया गृह संख्या : 328 उम्र : 54 लिंग : महिला | 459 | YBW0374710 | निर्वाचक का नाम : तोलाराम पिता का नाम: गौतम गृह संख्या : 328 उम्र : 33 लिंग : पुरुष |
| 460 | YBW1754316 | निर्वाचक का नाम : जीवनलाल पिता का नाम: गोतीया निनामा गृह संख्या : 328 उम्र : 21 लिंग : पुरुष | 461 | RJ/16/130/589038 | निर्वाचक का नाम : दूर्गा पति का नाम: मांगीया गृह संख्या : 329 उम्र : 51 लिंग : महिला | 462 | YBW0374728 | निर्वाचक का नाम : रमेशचन्द्र पिता का नाम: मांगीलाल गृह संख्या : 329 उम्र : 33 लिंग : पुरुष |
| 463 | YBW0824110 | निर्वाचक का नाम : जमना पिता का नाम: तोलाराम गृह संख्या : 329 उम्र : 32 लिंग : महिला | 464 | YBW0824128 | निर्वाचक का नाम : कला पति का नाम: रमेश गृह संख्या : 329 उम्र : 31 लिंग : महिला | 465 | YBW1147719 | निर्वाचक का नाम : रक्मेश्वर पिता का नाम: मांगिया गृह संख्या : 329 उम्र : 26 लिंग : पुरुष |
| 466 | RJ/16/130/589080 | निर्वाचक का नाम : रकमा पिता का नाम: रूपला गृह संख्या : 330 उम्र : 51 लिंग : पुरुष | 467 | YBW1547520 | निर्वाचक का नाम : काली पति का नाम: देवीलाल गृह संख्या : 330 उम्र : 30 लिंग : महिला | 468 | YBW0850271 | निर्वाचक का नाम : देवीलाल पिता का नाम: रकमा गृह संख्या : 330 उम्र : 28 लिंग : पुरुष |
| 469 | LJC1787373 | निर्वाचक का नाम : केसरी पति का नाम: रकमा गृह संख्या : 331 उम्र : 51 लिंग : महिला | 470 | RJ/16/130/588308 | निर्वाचक का नाम : रमजूडी पति का नाम: धर्मा गृह संख्या : 332 उम्र : 61 लिंग : महिला | 471 | YBW0477323 | निर्वाचक का नाम : कालू पिता का नाम: धर्मा गृह संख्या : 332 उम्र : 36 लिंग : पुरुष |
| 472 | YBW0344762 | निर्वाचक का नाम : नानी पति का नाम: कालू गृह संख्या : 332 उम्र : 36 लिंग : महिला | 473 | RJ/16/130/589082 | निर्वाचक का नाम : रूपली पति का नाम: गोतम गृह संख्या : 333 उम्र : 57 लिंग : महिला | 474 | YBW0824169 | निर्वाचक का नाम : निर्मल पिता का नाम: गोतम गृह संख्या : 333 उम्र : 32 लिंग : पुरुष |
| 475 | RJ/16/130/588362 | निर्वाचक का नाम : धावरी पति का नाम: दितिया गृह संख्या : 334 उम्र : 71 लिंग : महिला | 476 | YBW1872126 | निर्वाचक का नाम : दितिया पिता का नाम: पूजा गृह संख्या : 334 उम्र : 68 लिंग : पुरुष | 477 | LJC2000099 | निर्वाचक का नाम : बादरू पिता का नाम: दितिया गृह संख्या : 334 उम्र : 42 लिंग : पुरुष |
| 478 | LJC2000537 | निर्वाचक का नाम : सन्ता पति का नाम: बादरू गृह संख्या : 334 उम्र : 42 लिंग : महिला | 479 | YBW0329268 | निर्वाचक का नाम : शंकर पिता का नाम: दितिया गृह संख्या : 334 उम्र : 33 लिंग : पुरुष | 480 | YBW0703363 | निर्वाचक का नाम : कला पति का नाम: शंकर गृह संख्या : 334 उम्र : 31 लिंग : महिला |

| | | | | | | | | | | | |
|-----|------------------|--|-------------|-----|------------------|---|-------------|-----|------------------|--|-------------|
| 481 | YBW1023050 | निर्वाचक का नाम : अमृतलाल पिता का नाम: छगनलाल गृह संख्या : 334 उम्र : 28 लिंग : पुरुष | फोटो उपलब्ध | 482 | YBW1354984 | निर्वाचक का नाम : मुकेश पिता का नाम: बहादुर गृह संख्या : 334 उम्र : 26 लिंग : पुरुष | फोटो उपलब्ध | 483 | LJC1560697 | निर्वाचक का नाम : सुगण पति का नाम: गोतम गृह संख्या : 335 उम्र : 43 लिंग : महिला | फोटो उपलब्ध |
| 484 | YBW1872209 | निर्वाचक का नाम : मीटू अन्य: लालुराम गृह संख्या : 335 उम्र : 32 लिंग : पुरुष | फोटो उपलब्ध | 485 | YBW0824177 | निर्वाचक का नाम : लालुराम पिता का नाम: गोतम गृह संख्या : 335 उम्र : 29 लिंग : पुरुष | फोटो उपलब्ध | 486 | RJ/16/130/588273 | निर्वाचक का नाम : वनकी पति का नाम: केवजी गृह संख्या : 336 उम्र : 70 लिंग : महिला | फोटो उपलब्ध |
| 487 | YBW1933100 | निर्वाचक का नाम : रमजु राणा पिता का नाम: केवजी राणा गृह संख्या : 336 उम्र : 50 लिंग : पुरुष | फोटो उपलब्ध | 488 | LJC1686070 | निर्वाचक का नाम : भूलकी पति का नाम: रमजु गृह संख्या : 336 उम्र : 49 लिंग : महिला | फोटो उपलब्ध | 489 | LJC1895903 | निर्वाचक का नाम : ईन्द्रा पति का नाम: प्रभू गृह संख्या : 336 उम्र : 44 लिंग : महिला | फोटो उपलब्ध |
| 490 | YBW0374140 | निर्वाचक का नाम : गणेशलाल पिता का नाम: केवजी गृह संख्या : 336 उम्र : 35 लिंग : पुरुष | फोटो उपलब्ध | 491 | YBW0374736 | निर्वाचक का नाम : आसुडी पति का नाम: गणेशलाल गृह संख्या : 336 उम्र : 33 लिंग : महिला | फोटो उपलब्ध | 492 | YBW1147560 | निर्वाचक का नाम : रीना पति का नाम: प्रकाश गृह संख्या : 336 उम्र : 29 लिंग : महिला | फोटो उपलब्ध |
| 493 | YBW1169705 | निर्वाचक का नाम : प्रकाश चन्द्र माता का नाम: रमजु गृह संख्या : 336 उम्र : 28 लिंग : पुरुष | फोटो उपलब्ध | 494 | YBW1547405 | निर्वाचक का नाम : राजू राणा पिता का नाम: रमजु गृह संख्या : 336 उम्र : 25 लिंग : पुरुष | फोटो उपलब्ध | 495 | LJC1705722 | निर्वाचक का नाम : गलबी पति का नाम: रामला गृह संख्या : 337 उम्र : 77 लिंग : महिला | फोटो उपलब्ध |
| 496 | YBW0477331 | निर्वाचक का नाम : केसर पति का नाम: कमजी गृह संख्या : 337 उम्र : 42 लिंग : महिला | फोटो उपलब्ध | 497 | LJC1560713 | निर्वाचक का नाम : कमजी पिता का नाम: रामला गृह संख्या : 337 उम्र : 41 लिंग : पुरुष | फोटो उपलब्ध | 498 | YBW0703397 | निर्वाचक का नाम : मणीलाल पिता का नाम: रामला गृह संख्या : 337 उम्र : 33 लिंग : पुरुष | फोटो उपलब्ध |
| 499 | YBW0703405 | निर्वाचक का नाम : सविता पति का नाम: मणीलाल गृह संख्या : 337 उम्र : 31 लिंग : महिला | फोटो उपलब्ध | 500 | RJ/16/130/588047 | निर्वाचक का नाम : देवजी पिता का नाम: चोखला गृह संख्या : 338 उम्र : 75 लिंग : पुरुष | फोटो उपलब्ध | 501 | RJ/16/130/588285 | निर्वाचक का नाम : कमली पति का नाम: देवजी गृह संख्या : 338 उम्र : 73 लिंग : महिला | फोटो उपलब्ध |
| 502 | YBW0374165 | निर्वाचक का नाम : विनोद कुमार पिता का नाम: देवजी गृह संख्या : 338 उम्र : 33 लिंग : पुरुष | फोटो उपलब्ध | 503 | YBW0824185 | निर्वाचक का नाम : पिंकी पति का नाम: मुकेश गृह संख्या : 338 उम्र : 33 लिंग : महिला | फोटो उपलब्ध | 504 | YBW0374157 | निर्वाचक का नाम : मुकेश चंद्र नीनामा पिता का नाम: देवजी गृह संख्या : 338 उम्र : 33 लिंग : पुरुष | फोटो उपलब्ध |
| 505 | YBW0517631 | निर्वाचक का नाम : लक्ष्मी पति का नाम: विनोद कुमार गृह संख्या : 338 उम्र : 32 लिंग : महिला | फोटो उपलब्ध | 506 | YBW0824193 | निर्वाचक का नाम : केलाश पिता का नाम: देवजी गृह संख्या : 338 उम्र : 30 लिंग : पुरुष | फोटो उपलब्ध | 507 | RJ/16/130/588166 | निर्वाचक का नाम : शम्भूडा पिता का नाम: कचरीया गृह संख्या : 339 उम्र : 81 लिंग : पुरुष | फोटो उपलब्ध |
| 508 | RJ/16/130/588268 | निर्वाचक का नाम : हुडकी पति का नाम: शम्भूडा गृह संख्या : 339 उम्र : 80 लिंग : महिला | फोटो उपलब्ध | 509 | YBW0329227 | निर्वाचक का नाम : तोलाराम पिता का नाम: शम्भूडा गृह संख्या : 339 उम्र : 34 लिंग : पुरुष | फोटो उपलब्ध | 510 | YBW0329300 | निर्वाचक का नाम : केशर पति का नाम: तोलाराम गृह संख्या : 339 उम्र : 33 लिंग : महिला | फोटो उपलब्ध |

| | | | | | | | | | | | |
|-----|------------------|--|-------------|-----|------------------|---|-------------|-----|------------------|---|-------------|
| 511 | YBW0374173 | निर्वाचक का नाम : गणेशलाल पिता का नाम: शम्भुडा गृह संख्या : 339 उम्र : 33 लिंग : पुरुष | फोटो उपलब्ध | 512 | YBW0824201 | निर्वाचक का नाम : तुलसी पति का नाम: गणेश गृह संख्या : 339 उम्र : 32 लिंग : महिला | फोटो उपलब्ध | 513 | RJ/16/130/589045 | निर्वाचक का नाम : कमला पति का नाम: मोहन गृह संख्या : 340 उम्र : 58 लिंग : महिला | फोटो उपलब्ध |
| 514 | YBW1550425 | निर्वाचक का नाम : कृष्णा पति का नाम: ईश्वर लाल बरेल गृह संख्या : 340 उम्र : 26 लिंग : महिला | फोटो उपलब्ध | 515 | YBW1550409 | निर्वाचक का नाम : ईश्वर लाल बरेल पिता का नाम: मोहन लाल गृह संख्या : 340 उम्र : 25 लिंग : पुरुष | फोटो उपलब्ध | 516 | YBW1728260 | निर्वाचक का नाम : मोनिका कुमारी पिता का नाम: मोहनलाल गृह संख्या : 340 उम्र : 21 लिंग : महिला | फोटो उपलब्ध |
| 517 | LJC1896109 | निर्वाचक का नाम : गांगजी पिता का नाम: पूंजीया गृह संख्या : 341 उम्र : 48 लिंग : पुरुष | फोटो उपलब्ध | 518 | LJC1895879 | निर्वाचक का नाम : सविता पति का नाम: गोगजी गृह संख्या : 341 उम्र : 44 लिंग : महिला | फोटो उपलब्ध | 519 | LJC1560739 | निर्वाचक का नाम : रामलाल पिता का नाम: पूंजीया गृह संख्या : 341 उम्र : 42 लिंग : पुरुष | फोटो उपलब्ध |
| 520 | LJC1895887 | निर्वाचक का नाम : ममता पति का नाम: रामलाल गृह संख्या : 341 उम्र : 41 लिंग : महिला | फोटो उपलब्ध | 521 | YBW1937879 | निर्वाचक का नाम : सुनीता निनामा पति का नाम: अंकेश मकवाना गृह संख्या : 341 उम्र : 20 लिंग : महिला | फोटो उपलब्ध | 522 | RJ/16/130/588577 | निर्वाचक का नाम : उदीया पिता का नाम: पुंजीया गृह संख्या : 342 उम्र : 67 लिंग : पुरुष | फोटो उपलब्ध |
| 523 | RJ/16/130/588234 | निर्वाचक का नाम : इतरी पति का नाम: उदीया गृह संख्या : 342 उम्र : 65 लिंग : महिला | फोटो उपलब्ध | 524 | YBW0229575 | निर्वाचक का नाम : शान्तिलाल पिता का नाम: उदीया गृह संख्या : 342 उम्र : 41 लिंग : पुरुष | फोटो उपलब्ध | 525 | YBW0703413 | निर्वाचक का नाम : केशर पति का नाम: शांति गृह संख्या : 342 उम्र : 34 लिंग : महिला | फोटो उपलब्ध |
| 526 | LJC1895895 | निर्वाचक का नाम : कलूडी पति का नाम: वालीया गृह संख्या : 343 उम्र : 76 लिंग : महिला | फोटो उपलब्ध | 527 | RJ/16/130/588172 | निर्वाचक का नाम : लसीया पिता का नाम: वालीया गृह संख्या : 343 उम्र : 63 लिंग : पुरुष | फोटो उपलब्ध | 528 | RJ/16/130/588235 | निर्वाचक का नाम : लसी पति का नाम: लसीया गृह संख्या : 343 उम्र : 61 लिंग : महिला | फोटो उपलब्ध |
| 529 | YBW0703421 | निर्वाचक का नाम : कला पति का नाम: परतू गृह संख्या : 343 उम्र : 32 लिंग : महिला | फोटो उपलब्ध | 530 | YBW0703439 | निर्वाचक का नाम : परतू पिता का नाम: लसिया गृह संख्या : 343 उम्र : 31 लिंग : पुरुष | फोटो उपलब्ध | 531 | YBW1546787 | निर्वाचक का नाम : कालुराम पिता का नाम: लसिया गृह संख्या : 343 उम्र : 24 लिंग : पुरुष | फोटो उपलब्ध |
| 532 | YBW1546779 | निर्वाचक का नाम : गुड्डी पति का नाम: कालुराम गृह संख्या : 343 उम्र : 23 लिंग : महिला | फोटो उपलब्ध | 533 | RJ/16/130/588299 | निर्वाचक का नाम : रंगली पति का नाम: कालिया गृह संख्या : 344 उम्र : 75 लिंग : महिला | फोटो उपलब्ध | 534 | YBW1933035 | निर्वाचक का नाम : कालिया पिता का नाम: कचरिया गृह संख्या : 344 उम्र : 72 लिंग : पुरुष | फोटो उपलब्ध |
| 535 | RJ/16/130/588141 | निर्वाचक का नाम : प्रभु पिता का नाम: कालिया गृह संख्या : 344 उम्र : 51 लिंग : पुरुष | फोटो उपलब्ध | 536 | YBW0096636 | निर्वाचक का नाम : नानुराम पिता का नाम: कालीया गृह संख्या : 344 उम्र : 42 लिंग : पुरुष | फोटो उपलब्ध | 537 | YBW0095968 | निर्वाचक का नाम : छानी पति का नाम: नानु गृह संख्या : 344 उम्र : 41 लिंग : महिला | फोटो उपलब्ध |
| 538 | LJC1686088 | निर्वाचक का नाम : कोयरी पति का नाम: प्रभु गृह संख्या : 344 उम्र : 41 लिंग : महिला | फोटो उपलब्ध | 539 | YBW0703447 | निर्वाचक का नाम : मंजू पति का नाम: नानुराम गृह संख्या : 344 उम्र : 30 लिंग : महिला | फोटो उपलब्ध | 540 | YBW1817709 | निर्वाचक का नाम : लक्ष्मी पिता का नाम: प्रभू दामोर गृह संख्या : 344 उम्र : 20 लिंग : महिला | फोटो उपलब्ध |

| | | | | | | | | | | | |
|-----|------------------|---|-------------|-----|------------------|---|-------------|-----|------------------|---|-------------|
| 541 | RJ/16/130/589076 | निर्वाचक का नाम : गोतम पिता का नाम: ऊकार गृह संख्या : 345 उम्र : 63 लिंग : पुरुष | फोटो उपलब्ध | 542 | RJ/16/130/589091 | निर्वाचक का नाम : सुगणा पति का नाम: गोतम गृह संख्या : 345 उम्र : 61 लिंग : महिला | फोटो उपलब्ध | 543 | YBW0230003 | निर्वाचक का नाम : मांगीया पिता का नाम: गोतम गृह संख्या : 345 उम्र : 41 लिंग : पुरुष | फोटो उपलब्ध |
| 544 | YBW0230029 | निर्वाचक का नाम : इन्दिरा पति का नाम: मांगीया गृह संख्या : 345 उम्र : 41 लिंग : महिला | फोटो उपलब्ध | 545 | YBW0374439 | निर्वाचक का नाम : नानुराम पिता का नाम: गोतम गृह संख्या : 345 उम्र : 33 लिंग : पुरुष | फोटो उपलब्ध | 546 | YBW1748912 | निर्वाचक का नाम : सोना पति का नाम: हरीश गृह संख्या : 345 उम्र : 24 लिंग : महिला | फोटो उपलब्ध |
| 547 | YBW1891951 | निर्वाचक का नाम : हरिशुंद्र निनामा पिता का नाम: गोतम गृह संख्या : 345 उम्र : 21 लिंग : पुरुष | फोटो उपलब्ध | 548 | YBW1932995 | निर्वाचक का नाम : आसिया निनामा पिता का नाम: उंकार निनामा गृह संख्या : 346 उम्र : 57 लिंग : पुरुष | फोटो उपलब्ध | 549 | LJC1686096 | निर्वाचक का नाम : कला पति का नाम: आसीया गृह संख्या : 346 उम्र : 42 लिंग : महिला | फोटो उपलब्ध |
| 550 | YBW1169846 | निर्वाचक का नाम : लाशिया पिता का नाम: आशिया गृह संख्या : 346 उम्र : 31 लिंग : पुरुष | फोटो उपलब्ध | 551 | RJ/16/130/588226 | निर्वाचक का नाम : रकमी पति का नाम: वेस्ता गृह संख्या : 347 उम्र : 76 लिंग : महिला | फोटो उपलब्ध | 552 | LJC1560747 | निर्वाचक का नाम : वालीया पिता का नाम: वेस्ता गृह संख्या : 347 उम्र : 44 लिंग : पुरुष | फोटो उपलब्ध |
| 553 | YBW1147636 | निर्वाचक का नाम : संगीता पति का नाम: महिपाल गृह संख्या : 347 उम्र : 44 लिंग : महिला | फोटो उपलब्ध | 554 | YBW1147669 | निर्वाचक का नाम : महीपाल पिता का नाम: वेस्ता गृह संख्या : 347 उम्र : 43 लिंग : पुरुष | फोटो उपलब्ध | 555 | YBW1740950 | निर्वाचक का नाम : कालू पति का नाम: मईला गृह संख्या : 347 उम्र : 43 लिंग : महिला | फोटो उपलब्ध |
| 556 | LJC1787688 | निर्वाचक का नाम : मईला पिता का नाम: वेस्ता गृह संख्या : 347 उम्र : 41 लिंग : पुरुष | फोटो उपलब्ध | 557 | YBW0850248 | निर्वाचक का नाम : मोती पति का नाम: वालिया गृह संख्या : 347 उम्र : 37 लिंग : महिला | फोटो उपलब्ध | 558 | RJ/16/130/588009 | निर्वाचक का नाम : हरीया पिता का नाम: वेस्ता गृह संख्या : 348 उम्र : 62 लिंग : पुरुष | फोटो उपलब्ध |
| 559 | YBW0095679 | निर्वाचक का नाम : दरीया पति का नाम: हरीया गृह संख्या : 348 उम्र : 49 लिंग : महिला | फोटो उपलब्ध | 560 | LJC1560754 | निर्वाचक का नाम : रावजी पिता का नाम: वेस्ता गृह संख्या : 349 उम्र : 58 लिंग : पुरुष | फोटो उपलब्ध | 561 | LJC1706035 | निर्वाचक का नाम : आसूडी पति का नाम: रावजी गृह संख्या : 349 उम्र : 57 लिंग : महिला | फोटो उपलब्ध |
| 562 | YBW1740984 | निर्वाचक का नाम : सुरजमल पिता का नाम: रावजी गृह संख्या : 349 उम्र : 25 लिंग : पुरुष | फोटो उपलब्ध | 563 | LJC2000826 | निर्वाचक का नाम : केवजी पिता का नाम: वेस्ता गृह संख्या : 350 उम्र : 51 लिंग : पुरुष | फोटो उपलब्ध | 564 | LJC1706142 | निर्वाचक का नाम : सुगणा पति का नाम: केवजी गृह संख्या : 350 उम्र : 41 लिंग : महिला | फोटो उपलब्ध |
| 565 | RJ/16/130/588579 | निर्वाचक का नाम : हरीया पिता का नाम: फूलीया गृह संख्या : 351 उम्र : 65 लिंग : पुरुष | फोटो उपलब्ध | 566 | RJ/16/130/588276 | निर्वाचक का नाम : गोती पति का नाम: हरीया गृह संख्या : 351 उम्र : 63 लिंग : महिला | फोटो उपलब्ध | 567 | LJC1686104 | निर्वाचक का नाम : नूरी पति का नाम: कर्मा गृह संख्या : 351 उम्र : 41 लिंग : महिला | फोटो उपलब्ध |
| 568 | LJC2001311 | निर्वाचक का नाम : कालीया पिता का नाम: गोतिया गृह संख्या : 352 उम्र : 57 लिंग : पुरुष | फोटो उपलब्ध | 569 | RJ/16/130/588246 | निर्वाचक का नाम : गीता पति का नाम: कालीया गृह संख्या : 352 उम्र : 53 लिंग : महिला | फोटो उपलब्ध | 570 | YBW1946201 | निर्वाचक का नाम : विमलकुमार निनामा पिता का नाम: कालिया गृह संख्या : 352 उम्र : 28 लिंग : पुरुष | फोटो उपलब्ध |

| | | | | | | | | | | | |
|-----|------------------|---|-------------|-----|------------------|---|-------------|-----|------------------|--|-------------|
| 571 | YBW0374181 | निर्वाचक का नाम : आसुराम पिता का नाम: बारजी गृह संख्या : 353 उम्र : 36 लिंग : पुरुष | फोटो उपलब्ध | 572 | YBW0265579 | निर्वाचक का नाम : पारू पति का नाम: आसुराम गृह संख्या : 353 उम्र : 34 लिंग : महिला | फोटो उपलब्ध | 573 | RJ/16/130/588101 | निर्वाचक का नाम : रकमा पिता का नाम: गलजी गृह संख्या : 354 उम्र : 51 लिंग : पुरुष | फोटो उपलब्ध |
| 574 | LJC1686138 | निर्वाचक का नाम : चतुरी पति का नाम: रकमा गृह संख्या : 354 उम्र : 50 लिंग : महिला | फोटो उपलब्ध | 575 | YBW0344770 | निर्वाचक का नाम : निरमा पति का नाम: रामिया गृह संख्या : 354 उम्र : 39 लिंग : महिला | फोटो उपलब्ध | 576 | YBW2021780 | निर्वाचक का नाम : भाणजी पिता का नाम: वेस्ता गृह संख्या : 356 उम्र : 63 लिंग : पुरुष | फोटो उपलब्ध |
| 577 | YBW0229559 | निर्वाचक का नाम : कमरू पिता का नाम: भाणजी गृह संख्या : 356 उम्र : 37 लिंग : पुरुष | फोटो उपलब्ध | 578 | YBW0229567 | निर्वाचक का नाम : नानी पति का नाम: कमरू गृह संख्या : 356 उम्र : 37 लिंग : महिला | फोटो उपलब्ध | 579 | YBW0538611 | निर्वाचक का नाम : गणेश पिता का नाम: भाणिया गृह संख्या : 356 उम्र : 32 लिंग : पुरुष | फोटो उपलब्ध |
| 580 | YBW0538629 | निर्वाचक का नाम : राधी पति का नाम: गणेश गृह संख्या : 356 उम्र : 32 लिंग : महिला | फोटो उपलब्ध | 581 | RJ/16/130/588162 | निर्वाचक का नाम : नारायण पिता का नाम: मंगला गृह संख्या : 357 उम्र : 60 लिंग : पुरुष | फोटो उपलब्ध | 582 | RJ/16/130/589053 | निर्वाचक का नाम : मलुडी पति का नाम: नारायण गृह संख्या : 357 उम्र : 58 लिंग : महिला | फोटो उपलब्ध |
| 583 | YBW0329128 | निर्वाचक का नाम : प्रतापसिंह पिता का नाम: नारायण गृह संख्या : 357 उम्र : 37 लिंग : पुरुष | फोटो उपलब्ध | 584 | YBW0329136 | निर्वाचक का नाम : शान्ता पति का नाम: प्रताप सिंह गृह संख्या : 357 उम्र : 35 लिंग : महिला | फोटो उपलब्ध | 585 | RJ/16/130/588187 | निर्वाचक का नाम : मंगला पिता का नाम: मंगा गृह संख्या : 358 उम्र : 93 लिंग : पुरुष | फोटो उपलब्ध |
| 586 | RJ/16/130/588329 | निर्वाचक का नाम : देवली पति का नाम: मंगला गृह संख्या : 358 उम्र : 88 लिंग : महिला | फोटो उपलब्ध | 587 | YBW1927045 | निर्वाचक का नाम : बादरू पिता का नाम: मंगला गृह संख्या : 358 उम्र : 53 लिंग : पुरुष | फोटो उपलब्ध | 588 | RJ/16/130/589097 | निर्वाचक का नाम : नन्दूडी पति का नाम: बादरू गृह संख्या : 358 उम्र : 52 लिंग : महिला | फोटो उपलब्ध |
| 589 | YBW0329318 | निर्वाचक का नाम : नारंगी पति का नाम: गोपाल गृह संख्या : 358 उम्र : 38 लिंग : महिला | फोटो उपलब्ध | 590 | LJC2001329 | निर्वाचक का नाम : रकमा पिता का नाम: खातिया गृह संख्या : 359 उम्र : 78 लिंग : पुरुष | फोटो उपलब्ध | 591 | LJC1686153 | निर्वाचक का नाम : जीवणा पिता का नाम: खातिया गृह संख्या : 359 उम्र : 51 लिंग : महिला | फोटो उपलब्ध |
| 592 | LJC1787498 | निर्वाचक का नाम : गंगा पति का नाम: जीवणा गृह संख्या : 359 उम्र : 41 लिंग : महिला | फोटो उपलब्ध | 593 | RJ/16/130/589051 | निर्वाचक का नाम : कस्तुरी पति का नाम: लक्ष्मण गृह संख्या : 360 उम्र : 68 लिंग : महिला | फोटो उपलब्ध | 594 | LJC1560770 | निर्वाचक का नाम : मनीया पिता का नाम: लक्ष्मणलाल गृह संख्या : 360 उम्र : 41 लिंग : पुरुष | फोटो उपलब्ध |
| 595 | LJC1895598 | निर्वाचक का नाम : देवली पति का नाम: मनीया गृह संख्या : 360 उम्र : 41 लिंग : महिला | फोटो उपलब्ध | 596 | YBW0265587 | निर्वाचक का नाम : रामलाल पिता का नाम: लक्ष्मणलाल गृह संख्या : 360 उम्र : 36 लिंग : पुरुष | फोटो उपलब्ध | 597 | YBW0703504 | निर्वाचक का नाम : काली पति का नाम: देवीलाल गृह संख्या : 360 उम्र : 34 लिंग : महिला | फोटो उपलब्ध |
| 598 | YBW0265595 | निर्वाचक का नाम : गोपालकुष्ण पिता का नाम: लक्ष्मणलाल गृह संख्या : 360 उम्र : 34 लिंग : पुरुष | फोटो उपलब्ध | 599 | YBW0374199 | निर्वाचक का नाम : देवीलाल पिता का नाम: लक्ष्मण गृह संख्या : 360 उम्र : 34 लिंग : पुरुष | फोटो उपलब्ध | 600 | YBW0703496 | निर्वाचक का नाम : माया पति का नाम: गोपाल गृह संख्या : 360 उम्र : 33 लिंग : महिला | फोटो उपलब्ध |

| | | | | | | | | | | | |
|-----|------------------|---|-------------|-----|------------------|---|-------------|-----|------------------|---|-------------|
| 601 | YBW0703488 | निर्वाचक का नाम : मुकेश पिता का नाम: लक्ष्मण गृह संख्या : 360 उम्र : 30 लिंग : पुरुष | फोटो उपलब्ध | 602 | YBW1169770 | निर्वाचक का नाम : जमना पति का नाम: मुकेश गृह संख्या : 360 उम्र : 27 लिंग : महिला | फोटो उपलब्ध | 603 | RJ/16/130/588422 | निर्वाचक का नाम : देवजी पिता का नाम: जीवा गृह संख्या : 361 उम्र : 85 लिंग : पुरुष | फोटो उपलब्ध |
| 604 | RJ/16/130/588424 | निर्वाचक का नाम : कान्ति पिता का नाम: देवजी गृह संख्या : 361 उम्र : 51 लिंग : पुरुष | फोटो उपलब्ध | 605 | LJC1560788 | निर्वाचक का नाम : हिन्दुडा पिता का नाम: देवजी गृह संख्या : 361 उम्र : 41 लिंग : पुरुष | फोटो उपलब्ध | 606 | YBW0344788 | निर्वाचक का नाम : जमना देवी पति का नाम: हिन्दुडा गृह संख्या : 361 उम्र : 37 लिंग : महिला | फोटो उपलब्ध |
| 607 | RJ/16/130/588083 | निर्वाचक का नाम : पुंजी पति का नाम: नागजी गृह संख्या : 362 उम्र : 91 लिंग : महिला | फोटो उपलब्ध | 608 | RJ/16/130/588581 | निर्वाचक का नाम : मंगला पिता का नाम: नागजी गृह संख्या : 363 उम्र : 65 लिंग : पुरुष | फोटो उपलब्ध | 609 | RJ/16/130/588582 | निर्वाचक का नाम : मीरा पति का नाम: मंगला गृह संख्या : 363 उम्र : 63 लिंग : महिला | फोटो उपलब्ध |
| 610 | YBW0374207 | निर्वाचक का नाम : जीवनलाल पिता का नाम: मंगला गृह संख्या : 363 उम्र : 32 लिंग : पुरुष | फोटो उपलब्ध | 611 | YBW1023134 | निर्वाचक का नाम : कला पति का नाम: जीवनलाल गृह संख्या : 363 उम्र : 31 लिंग : महिला | फोटो उपलब्ध | 612 | RJ/16/130/588409 | निर्वाचक का नाम : रंगजी पिता का नाम: नागजी गृह संख्या : 364 उम्र : 60 लिंग : पुरुष | फोटो उपलब्ध |
| 613 | RJ/16/130/588583 | निर्वाचक का नाम : कमला पति का नाम: रंगजी गृह संख्या : 364 उम्र : 58 लिंग : महिला | फोटो उपलब्ध | 614 | LJC1560796 | निर्वाचक का नाम : तुलसी पति का नाम: तोलिया गृह संख्या : 364 उम्र : 42 लिंग : महिला | फोटो उपलब्ध | 615 | LJC1705920 | निर्वाचक का नाम : नानुराम पिता का नाम: नागजी गृह संख्या : 364 उम्र : 42 लिंग : पुरुष | फोटो उपलब्ध |
| 616 | LJC1895929 | निर्वाचक का नाम : बादरू पिता का नाम: नागजी गृह संख्या : 364 उम्र : 41 लिंग : पुरुष | फोटो उपलब्ध | 617 | YBW1741271 | निर्वाचक का नाम : कैलाश मीणा पति का नाम: बादु गृह संख्या : 364 उम्र : 40 लिंग : महिला | फोटो उपलब्ध | 618 | YBW0374215 | निर्वाचक का नाम : प्रकाश पिता का नाम: रंगजी गृह संख्या : 364 उम्र : 32 लिंग : पुरुष | फोटो उपलब्ध |
| 619 | YBW0824227 | निर्वाचक का नाम : गोविन्द पिता का नाम: रंगजी गृह संख्या : 364 उम्र : 30 लिंग : पुरुष | फोटो उपलब्ध | 620 | YBW0824235 | निर्वाचक का नाम : शंकर पिता का नाम: रंगजी गृह संख्या : 364 उम्र : 29 लिंग : पुरुष | फोटो उपलब्ध | 621 | RJ/16/130/588584 | निर्वाचक का नाम : लालीया पिता का नाम: लखमा गृह संख्या : 365 उम्र : 73 लिंग : पुरुष | फोटो उपलब्ध |
| 622 | RJ/16/130/588585 | निर्वाचक का नाम : गंगा पति का नाम: लालीया गृह संख्या : 365 उम्र : 71 लिंग : महिला | फोटो उपलब्ध | 623 | YBW0517649 | निर्वाचक का नाम : सुरज पिता का नाम: लालीया गृह संख्या : 365 उम्र : 33 लिंग : पुरुष | फोटो उपलब्ध | 624 | YBW1811892 | निर्वाचक का नाम : पायल पति का नाम: सुरज गृह संख्या : 365 उम्र : 23 लिंग : महिला | फोटो उपलब्ध |
| 625 | RJ/16/130/588043 | निर्वाचक का नाम : नानका पिता का नाम: लखमा गृह संख्या : 366 उम्र : 61 लिंग : पुरुष | फोटो उपलब्ध | 626 | RJ/16/130/588084 | निर्वाचक का नाम : केशरी पति का नाम: नानका गृह संख्या : 366 उम्र : 58 लिंग : महिला | फोटो उपलब्ध | 627 | YBW0824243 | निर्वाचक का नाम : देवी लाल पिता का नाम: नानका गृह संख्या : 366 उम्र : 29 लिंग : पुरुष | फोटो उपलब्ध |
| 628 | YBW0096271 | निर्वाचक का नाम : प्रभू पिता का नाम: कमजी गृह संख्या : 367 उम्र : 42 लिंग : पुरुष | फोटो उपलब्ध | 629 | YBW0538645 | निर्वाचक का नाम : काउडी देवी पति का नाम: प्रभू गृह संख्या : 367 उम्र : 33 लिंग : महिला | फोटो उपलब्ध | 630 | RJ/16/130/588546 | निर्वाचक का नाम : भूरी पति का नाम: जीवला गृह संख्या : 368 उम्र : 61 लिंग : महिला | फोटो उपलब्ध |

| | | | | | |
|---|------------------|--|------------------|--|------------------|
| 631 निर्वाचक का नाम : मंगली पति का नाम: बहादूर गृह संख्या : 370 उम्र : 54 लिंग : महिला | LJC1560812 | 632 निर्वाचक का नाम : बहादूर पिता का नाम: कमजी गृह संख्या : 370 उम्र : 52 लिंग : पुरुष | RJ/16/130/588410 | 633 निर्वाचक का नाम : लक्ष्मण पिता का नाम: कमजी गृह संख्या : 370 उम्र : 52 लिंग : पुरुष | RJ/16/130/589035 |
| 634 निर्वाचक का नाम : पीरा पति का नाम: लक्ष्मण गृह संख्या : 370 उम्र : 42 लिंग : महिला | LJC1560820 | 635 निर्वाचक का नाम : विरजी पिता का नाम: मावा गृह संख्या : 371 उम्र : 73 लिंग : पुरुष | LJC1560838 | 636 निर्वाचक का नाम : शारदा पति का नाम: विरजी गृह संख्या : 371 उम्र : 71 लिंग : महिला | RJ/16/130/588586 |
| 637 निर्वाचक का नाम : कालीया पिता का नाम: विरजी गृह संख्या : 371 उम्र : 41 लिंग : पुरुष | LJC1686179 | 638 निर्वाचक का नाम : रतनी पति का नाम: कालीया गृह संख्या : 371 उम्र : 41 लिंग : महिला | LJC1560846 | 639 निर्वाचक का नाम : कन्हैयालाल पिता का नाम: विरजी गृह संख्या : 371 उम्र : 34 लिंग : पुरुष | YBW0374223 |
| 640 निर्वाचक का नाम : कमला पति का नाम: कन्हैयालाल गृह संख्या : 371 उम्र : 33 लिंग : महिला | YBW0374231 | 641 निर्वाचक का नाम : चम्पा पति का नाम: हिरीया गृह संख्या : 372 उम्र : 83 लिंग : महिला | RJ/16/130/589018 | 642 निर्वाचक का नाम : घनश्याम पिता का नाम: हिरीया गृह संख्या : 372 उम्र : 44 लिंग : पुरुष | YBW0533471 |
| 643 निर्वाचक का नाम : धुली पति का नाम: घनश्याम गृह संख्या : 372 उम्र : 38 लिंग : महिला | LJC1560853 | 644 निर्वाचक का नाम : भगवती पति का नाम: घनश्याम गृह संख्या : 372 उम्र : 38 लिंग : महिला | YBW1147610 | 645 निर्वाचक का नाम : रूपली पति का नाम: हिरीया गृह संख्या : 373 उम्र : 72 लिंग : महिला | RJ/16/130/588463 |
| 646 निर्वाचक का नाम : सुरजमल पिता का नाम: गोतम गृह संख्या : 374 उम्र : 85 लिंग : पुरुष | RJ/16/130/588453 | 647 निर्वाचक का नाम : देवली पति का नाम: सुरजमल गृह संख्या : 374 उम्र : 83 लिंग : महिला | RJ/16/130/588548 | 648 निर्वाचक का नाम : हरिशचंद्र पिता का नाम: सुरजमल गृह संख्या : 374 उम्र : 35 लिंग : पुरुष | YBW0095869 |
| 649 निर्वाचक का नाम : अनिता पति का नाम: हरिशचंद्र गृह संख्या : 374 उम्र : 32 लिंग : महिला | YBW0538652 | 650 निर्वाचक का नाम : सीता पति का नाम: मोहनलाल गृह संख्या : 375 उम्र : 51 लिंग : महिला | YBW0096578 | 651 निर्वाचक का नाम : मोहन लाल पिता का नाम: सूरज मल गृह संख्या : 375 उम्र : 50 लिंग : पुरुष | RJ/16/130/589005 |
| 652 निर्वाचक का नाम : प्रभुलाल पिता का नाम: हिरीया गृह संख्या : 376 उम्र : 65 लिंग : पुरुष | RJ/16/130/588403 | 653 निर्वाचक का नाम : इन्दिरा पति का नाम: प्रभुलाल गृह संख्या : 376 उम्र : 45 लिंग : महिला | LJC1788025 | 654 निर्वाचक का नाम : अनीता पति का नाम: विनोद गृह संख्या : 376 उम्र : 38 लिंग : महिला | YBW1169978 |
| 655 निर्वाचक का नाम : विनोद कुमार पिता का नाम: प्रभुलाल गृह संख्या : 376 उम्र : 34 लिंग : पुरुष | YBW0703520 | 656 निर्वाचक का नाम : श्यामा पति का नाम: आतिश गृह संख्या : 376 उम्र : 26 लिंग : महिला | YBW1546621 | 657 निर्वाचक का नाम : आतिश पिता का नाम: प्रभुलाल गृह संख्या : 376 उम्र : 25 लिंग : पुरुष | YBW1546647 |
| 658 निर्वाचक का नाम : सोहनलाल निनामा पिता का नाम: बदिया गृह संख्या : 410 उम्र : 28 लिंग : पुरुष | YBW1998426 | 659 निर्वाचक का नाम : कविता पति का नाम: सोहनलाल निनामा गृह संख्या : 410 उम्र : 22 लिंग : महिला | YBW1998418 | 660 निर्वाचक का नाम : हकरी निनामा पति का नाम: हिरीया गृह संख्या : 411 उम्र : 72 लिंग : महिला | YBW1996941 |

| | | | | | | | | | | | |
|-----|------------|---|-------------|-----|------------|---|-------------|-----|------------|--|-------------|
| 661 | YBW1850833 | निर्वाचक का नाम : अनिता कुमारी मीणा पति का नाम: अरविंद कुमार भील गृह संख्या : 601 उम्र : 24 लिंग : महिला | फोटो उपलब्ध | 662 | YBW1661255 | निर्वाचक का नाम : सावित्री मीना पति का नाम: नानू राम गृह संख्या : मोवाई पाडा उम्र : 38 लिंग : महिला | फोटो उपलब्ध | 663 | YBW1661099 | निर्वाचक का नाम : दुर्गा पति का नाम: विमल गृह संख्या : मोवाई पाडा उम्र : 29 लिंग : महिला | फोटो उपलब्ध |
| 664 | YBW1705409 | निर्वाचक का नाम : तुलसी पति का नाम: शांति लाल गृह संख्या : मोवाई पाडा उम्र : 29 लिंग : महिला | फोटो उपलब्ध | 665 | YBW1661164 | निर्वाचक का नाम : गीता पति का नाम: लक्ष्मण नीनामा गृह संख्या : मोवाई पाडा उम्र : 27 लिंग : महिला | फोटो उपलब्ध | 666 | YBW1680289 | निर्वाचक का नाम : पुला कुमारी पति का नाम: वीर सिंह नीनामा गृह संख्या : मोवाई पाडा उम्र : 26 लिंग : महिला | फोटो उपलब्ध |
| 667 | YBW1705284 | निर्वाचक का नाम : विकास पिता का नाम: रमजु गृह संख्या : मोवाई पाडा उम्र : 26 लिंग : पुरुष | फोटो उपलब्ध | 668 | YBW1705482 | निर्वाचक का नाम : राजू पति का नाम: राधेश्याम गृह संख्या : मोवाई पाडा उम्र : 26 लिंग : महिला | फोटो उपलब्ध | 669 | YBW1661149 | निर्वाचक का नाम : मदन लाल नीनामा पिता का नाम: कर्मा गृह संख्या : मोवाई पाडा उम्र : 25 लिंग : पुरुष | फोटो उपलब्ध |
| 670 | YBW1680131 | निर्वाचक का नाम : सुनीता कुमारी पिता का नाम: देवजी गृह संख्या : मोवाई पाडा उम्र : 25 लिंग : महिला | फोटो उपलब्ध | 671 | YBW1695337 | निर्वाचक का नाम : अनिता पति का नाम: शंकर लाल गृह संख्या : मोवाई पाडा उम्र : 25 लिंग : महिला | फोटो उपलब्ध | 672 | YBW1695766 | निर्वाचक का नाम : अंकेश मकवाना पिता का नाम: रामलाल गृह संख्या : मोवाई पाडा उम्र : 25 लिंग : पुरुष | फोटो उपलब्ध |
| 673 | YBW1696608 | निर्वाचक का नाम : गदू लाल नीनामा पिता का नाम: कालिया गृह संख्या : मोवाई पाडा उम्र : 25 लिंग : पुरुष | फोटो उपलब्ध | 674 | YBW1652635 | निर्वाचक का नाम : दिनेश नीनामा पिता का नाम: नानका गृह संख्या : मोवाई पाडा उम्र : 24 लिंग : पुरुष | फोटो उपलब्ध | 675 | YBW1670850 | निर्वाचक का नाम : मीना कुमारी छगन लाल पिता का नाम: छगन लाल गृह संख्या : मोवाईपाडा उम्र : 24 लिंग : महिला | फोटो उपलब्ध |
| 676 | YBW1705193 | निर्वाचक का नाम : गोविंद पिता का नाम: कमरू गृह संख्या : मोवाई पाडा उम्र : 24 लिंग : पुरुष | फोटो उपलब्ध | 677 | YBW1705243 | निर्वाचक का नाम : गीता पति का नाम: गणेश लाल गृह संख्या : मोवाई पाडा उम्र : 24 लिंग : महिला | फोटो उपलब्ध | 678 | YBW1680610 | निर्वाचक का नाम : केसरीमल मईडा पिता का नाम: भाणिया गृह संख्या : मोवाई पाडा उम्र : 23 लिंग : पुरुष | फोटो उपलब्ध |
| 679 | YBW1695717 | निर्वाचक का नाम : शंकर लाल राणा पिता का नाम: रकमा गृह संख्या : मोवाई पाडा उम्र : 23 लिंग : पुरुष | फोटो उपलब्ध | 680 | YBW1696731 | निर्वाचक का नाम : दिलीप नीनामा पिता का नाम: गौतम नीनामा गृह संख्या : मोवाई पाडा उम्र : 23 लिंग : पुरुष | फोटो उपलब्ध | 681 | YBW1661198 | निर्वाचक का नाम : कैलाश चंद्र पिता का नाम: रंगजी गृह संख्या : मोवाई पाडा उम्र : 22 लिंग : पुरुष | फोटो उपलब्ध |
| 682 | YBW1670512 | निर्वाचक का नाम : गोविंद कुमार पिता का नाम: बिजिया गृह संख्या : मोवाई पाडा उम्र : 22 लिंग : पुरुष | फोटो उपलब्ध | 683 | YBW1671635 | निर्वाचक का नाम : रीना कुमारी पिता का नाम: रकमा गृह संख्या : मोवाई पाडा उम्र : 22 लिंग : महिला | फोटो उपलब्ध | 684 | YBW1680180 | निर्वाचक का नाम : दिनेश कुमार मईडा पिता का नाम: गोपाल मईडा गृह संख्या : मोवाई पाडा उम्र : 22 लिंग : पुरुष | फोटो उपलब्ध |
| 685 | YBW1680594 | निर्वाचक का नाम : भूली कुमारी मीना पति का नाम: केसरीमल मईडा गृह संख्या : मोवाई पाडा उम्र : 22 लिंग : महिला | फोटो उपलब्ध | 686 | YBW1683473 | निर्वाचक का नाम : नंगू पिता का नाम: लालिया गृह संख्या : मोवाई पाडा उम्र : 22 लिंग : पुरुष | फोटो उपलब्ध | 687 | YBW1705045 | निर्वाचक का नाम : सामर लाल पिता का नाम: थावरा गृह संख्या : मोवाई पाडा उम्र : 22 लिंग : पुरुष | फोटो उपलब्ध |
| 688 | YBW1705177 | निर्वाचक का नाम : सोना पति का नाम: लाल शंकर गृह संख्या : मोवाई पाडा उम्र : 22 लिंग : महिला | फोटो उपलब्ध | 689 | YBW1705268 | निर्वाचक का नाम : कल्पना पति का नाम: सामर लाल गृह संख्या : मोवाई पाडा उम्र : 22 लिंग : महिला | फोटो उपलब्ध | 690 | YBW1705326 | निर्वाचक का नाम : लाल शंकर पिता का नाम: शांति गृह संख्या : मोवाई पाडा उम्र : 22 लिंग : पुरुष | फोटो उपलब्ध |

| | | | | | | | | | | | |
|-----|------------|---|-------------|-----|------------|---|-------------|-----|------------|---|-------------|
| 691 | YBW1705425 | निर्वाचक का नाम : सुनील खराडी पिता का नाम: रमणलाल गृह संख्या : मोवाई पाडा उम्र : 22 लिंग : पुरुष | फोटो उपलब्ध | 692 | YBW1666254 | निर्वाचक का नाम : ईश्वर लाल पिता का नाम: कर्मा गृह संख्या : मोवाई पाडा उम्र : 21 लिंग : पुरुष | फोटो उपलब्ध | 693 | YBW1667880 | निर्वाचक का नाम : नागुलाल मईडा पिता का नाम: बहादुर मईडा गृह संख्या : मोवाई पाडा उम्र : 21 लिंग : पुरुष | फोटो उपलब्ध |
| 694 | YBW1668045 | निर्वाचक का नाम : सुमा पिता का नाम: गोपाल मईडा गृह संख्या : मोवाई पाडा उम्र : 21 लिंग : महिला | फोटो उपलब्ध | 695 | YBW1670769 | निर्वाचक का नाम : मनीषा कुमारी मावजी अन्य: धनकी गृह संख्या : मोवाई पाडा उम्र : 21 लिंग : महिला | फोटो उपलब्ध | 696 | YBW1671171 | निर्वाचक का नाम : बंशी लाल नीनामा छगन लाल पिता का नाम: छगन लाल गृह संख्या : मोवाईपाडा उम्र : 21 लिंग : पुरुष | फोटो उपलब्ध |
| 697 | YBW1680586 | निर्वाचक का नाम : पारसमल मईडा पिता का नाम: नारायण गृह संख्या : मोवाई पाडा उम्र : 21 लिंग : पुरुष | फोटो उपलब्ध | 698 | YBW1683267 | निर्वाचक का नाम : संजू पिता का नाम: भानिया गृह संख्या : मोवाई पाडा उम्र : 21 लिंग : पुरुष | फोटो उपलब्ध | 699 | YBW1695790 | निर्वाचक का नाम : कालुराम राणा पिता का नाम: रकमा गृह संख्या : मोवाई पाडा उम्र : 21 लिंग : पुरुष | फोटो उपलब्ध |
| 700 | YBW1705375 | निर्वाचक का नाम : प्रकाश चंद्र पिता का नाम: विठ्ठला गृह संख्या : मोवाई पाडा उम्र : 21 लिंग : पुरुष | फोटो उपलब्ध | 701 | YBW1981992 | निर्वाचक का नाम : अनिल नीनामा पिता का नाम: बाबूलाल नीनामा गृह संख्या : विलिज-घंटाली उम्र : 23 लिंग : पुरुष | फोटो उपलब्ध | | | | |

| | | | | | | | | | | | |
|-----|---|------------|---|-----|---|------------|--|-----|---|------------|---|
| 702 | 1 | YBW2051399 | निर्वाचक का नाम : सुनील निनामा पिता का नाम: रकमा निनामा गृह संख्या : 354 उम्र : 19 लिंग : पुरुष | 703 | 1 | YBW2067031 | निर्वाचक का नाम : रुपा पिता का नाम: शांतु गृह संख्या : 360 उम्र : 21 लिंग : महिला | 704 | 1 | YBW2067155 | निर्वाचक का नाम : आसुकुमारी पिता का नाम: सुखराम गृह संख्या : 227 उम्र : 30 लिंग : महिला |
| 705 | 1 | YBW2067163 | निर्वाचक का नाम : शकुन्तला पति का नाम: गोविंद निनामा गृह संख्या : 239 उम्र : 20 लिंग : महिला | 706 | 1 | YBW2067221 | निर्वाचक का नाम : रेखा पति का नाम: नरेश गृह संख्या : 231 उम्र : 35 लिंग : महिला | 707 | 1 | YBW2073187 | निर्वाचक का नाम : सीमा पति का नाम: नागुलाल मईडा गृह संख्या : 358 उम्र : 21 लिंग : महिला |
| 708 | 1 | YBW2073732 | निर्वाचक का नाम : राधाकुमारी मईडा पति का नाम: मनसुखलाल गृह संख्या : 308 उम्र : 23 लिंग : महिला | 709 | 1 | YBW2073849 | निर्वाचक का नाम : बंशीलाल निनामा पिता का नाम: रंगजी गृह संख्या : 364 उम्र : 23 लिंग : पुरुष | 710 | 1 | YBW2073922 | निर्वाचक का नाम : प्रियंका पति का नाम: गणेशलाल निनामा गृह संख्या : 292 उम्र : 20 लिंग : महिला |
| 711 | 1 | YBW2074201 | निर्वाचक का नाम : नरशा पति का नाम: ताराचंद निनामा गृह संख्या : 292 उम्र : 30 लिंग : महिला | 712 | 1 | YBW2075794 | निर्वाचक का नाम : शिवराज पिता का नाम: शांति गृह संख्या : 235 उम्र : 21 लिंग : पुरुष | 713 | 1 | YBW2075836 | निर्वाचक का नाम : सीमा कुमारी पति का नाम: शिवराज गृह संख्या : 235 उम्र : 20 लिंग : महिला |
| 714 | 1 | YBW2087377 | निर्वाचक का नाम : सुनिल पिता का नाम: मनिया गृह संख्या : 360 उम्र : 21 लिंग : पुरुष | 715 | 1 | YBW2087542 | निर्वाचक का नाम : प्रतू नीनामा पिता का नाम: कानिया गृह संख्या : 246 उम्र : 48 लिंग : पुरुष | 716 | 1 | YBW2093565 | निर्वाचक का नाम : मगनलाल पिता का नाम: जीवला गृह संख्या : 368 उम्र : 21 लिंग : पुरुष |
| 717 | 1 | YBW2093631 | निर्वाचक का नाम : जानकी मीणा पिता का नाम: बाबुलाल गृह संख्या : 364 उम्र : 20 लिंग : महिला | 718 | 1 | YBW2093698 | निर्वाचक का नाम : मंजू निनामा पति का नाम: मगनलाल गृह संख्या : 368 उम्र : 18 लिंग : महिला | 719 | 1 | YBW2095651 | निर्वाचक का नाम : सीमा मीणा पति का नाम: गोविन्द गृह संख्या : 364 उम्र : 24 लिंग : महिला |
| 720 | 1 | YBW2095891 | निर्वाचक का नाम : कालुराम पिता का नाम: रामचंद्र गृह संख्या : 231 उम्र : 23 लिंग : पुरुष | 721 | 1 | YBW2095933 | निर्वाचक का नाम : कमलेश निनामा पिता का नाम: दुधिया गृह संख्या : 221 उम्र : 33 लिंग : पुरुष | 722 | 1 | YBW2101848 | निर्वाचक का नाम : बंटी पिता का नाम: रामचन्द्र गृह संख्या : 231 उम्र : 19 लिंग : पुरुष |
| 723 | 1 | YBW2101939 | निर्वाचक का नाम : काली पति का नाम: प्रकाश गृह संख्या : 320 उम्र : 18 लिंग : महिला | 724 | 1 | YBW2105997 | निर्वाचक का नाम : कल्पना पति का नाम: राजू निनामा गृह संख्या : 345 उम्र : 27 लिंग : महिला | 725 | 1 | YBW2106011 | निर्वाचक का नाम : कल्पना पति का नाम: सुरजमल निनामा गृह संख्या : 349 उम्र : 20 लिंग : महिला |
| 726 | 1 | YBW2106136 | निर्वाचक का नाम : राजू निनामा पिता का नाम: मांगीलाल निनामा गृह संख्या : 345 उम्र : 19 लिंग : पुरुष | 727 | 1 | YBW2106177 | निर्वाचक का नाम : रामचंद्र पिता का नाम: बहादुर गृह संख्या : 370 उम्र : 21 लिंग : पुरुष | 728 | 1 | YBW2106227 | निर्वाचक का नाम : सुशीला निनामा पिता का नाम: अशोक निनामा गृह संख्या : 306 उम्र : 18 लिंग : महिला |
| 729 | 1 | YBW2106276 | निर्वाचक का नाम : कालुराम निनामा पिता का नाम: बापूलाल निनामा गृह संख्या : 303 उम्र : 21 लिंग : पुरुष | 730 | 1 | YBW2106300 | निर्वाचक का नाम : ईश्वरलाल पिता का नाम: वालिया गृह संख्या : 347 उम्र : 19 लिंग : पुरुष | 731 | 1 | YBW2106342 | निर्वाचक का नाम : सुनीता पति का नाम: प्रकाश गृह संख्या : 364 उम्र : 30 लिंग : महिला |

| | | | | | | | | | | | |
|-----|---|------------|---|-----|---|------------|--|-----|---|------------|--|
| 732 | 1 | YBW2107035 | निर्वाचक का नाम : मायकुमारी दामोर पति का नाम: संजय गृह संख्या : 326 उम्र : 25 लिंग : महिला | 733 | 1 | YBW2110492 | निर्वाचक का नाम : फुलवंती निनामा पति का नाम: रामचंद्र गृह संख्या : 370 उम्र : 20 लिंग : महिला | 734 | 1 | YBW2110617 | निर्वाचक का नाम : मुकेश पिता का नाम: प्रतू गृह संख्या : 263 उम्र : 23 लिंग : पुरुष |
| 735 | 1 | YBW2110633 | निर्वाचक का नाम : तोलावती पति का नाम: ईश्वरलाल गृह संख्या : 347 उम्र : 21 लिंग : महिला | 736 | 1 | YBW2110666 | निर्वाचक का नाम : देवा कुमारी कटारा पति का नाम: गेंदालाल गृह संख्या : 286 उम्र : 34 लिंग : महिला | 737 | 1 | YBW2114007 | निर्वाचक का नाम : खुशीकुमारी निनामा पति का नाम: गोपाल खराडी गृह संख्या : 265 उम्र : 32 लिंग : महिला |
| 738 | 1 | YBW2114023 | निर्वाचक का नाम : लक्ष्मी कुमारी पिता का नाम: नाथूलाल गृह संख्या : 285 उम्र : 18 लिंग : महिला | 739 | 1 | YBW2115384 | निर्वाचक का नाम : हरिश्चंद्र मीणा पिता का नाम: लालचंद मीणा गृह संख्या : 283 उम्र : 19 लिंग : पुरुष | 740 | 1 | YBW2115434 | निर्वाचक का नाम : जीवा कुमारी पति का नाम: हरीश खराडी गृह संख्या : 266 उम्र : 26 लिंग : महिला |
| 741 | 1 | YBW2116168 | निर्वाचक का नाम : गोपाल निनामा पिता का नाम: कालिया निनामा गृह संख्या : 352 उम्र : 23 लिंग : पुरुष | 742 | 1 | YBW2117869 | निर्वाचक का नाम : गुड्डी भगोरा पति का नाम: कालूराम गृह संख्या : 315 उम्र : 23 लिंग : महिला | 743 | 1 | YBW2122034 | निर्वाचक का नाम : मोहनलाल डामोर पिता का नाम: वेस्ता गृह संख्या : 340 उम्र : 68 लिंग : पुरुष |
| 744 | 1 | YBW2122257 | निर्वाचक का नाम : जीतमल राणा पिता का नाम: रमजु राणा गृह संख्या : 336 उम्र : 19 लिंग : पुरुष | 745 | 1 | YBW2122349 | निर्वाचक का नाम : सुनील खराडी पिता का नाम: रमेश मीणा गृह संख्या : 249 उम्र : 20 लिंग : पुरुष | 746 | 1 | YBW2122455 | निर्वाचक का नाम : मनीषा मीणा पिता का नाम: रमेश मीणा गृह संख्या : 249 उम्र : 21 लिंग : महिला |
| 747 | 1 | YBW2122463 | निर्वाचक का नाम : शारदा कुमारी पिता का नाम: मांगुडा निनामा गृह संख्या : 316 उम्र : 20 लिंग : महिला | 748 | 1 | YBW2122703 | निर्वाचक का नाम : इंदिरा कुमारी पति का नाम: रमेश गृह संख्या : 224 उम्र : 27 लिंग : महिला | 749 | 1 | YBW2122760 | निर्वाचक का नाम : अंबालाल निनामा पिता का नाम: कन्हैयालाल निनामा गृह संख्या : 240 उम्र : 23 लिंग : पुरुष |
| 750 | 1 | YBW2122786 | निर्वाचक का नाम : श्यामा पति का नाम: अंबालाल गृह संख्या : 240 उम्र : 22 लिंग : महिला | 751 | 1 | YBW2123057 | निर्वाचक का नाम : रंगिता कुमारी मईडा पति का नाम: गट्टलाल निनामा गृह संख्या : 352 उम्र : 20 लिंग : महिला | 752 | 1 | YBW2124725 | निर्वाचक का नाम : वर्डीपा पति का नाम: राजु गृह संख्या : 336 उम्र : 21 लिंग : महिला |
| 753 | 1 | YBW2127074 | निर्वाचक का नाम : कैलाशी पति का नाम: प्रकाश खराडी गृह संख्या : 253 उम्र : 29 लिंग : महिला | 754 | 1 | YBW2135663 | निर्वाचक का नाम : रुपा पति का नाम: सतीश गृह संख्या : 222 उम्र : 23 लिंग : महिला | | | | |

| निर्वाचकों का विवरण : | | | | | | | |
|--|------------------------------|-----------------------------|---|----------------------|-------|------------|-----|
| A) मतदाताओं की संख्या : | | | | | | | |
| | | नामावली का प्रकार | निर्वाचक नामावली की पहचान : | मतदाताओं की संख्या : | | | |
| | | | | पुरुष | महिला | तृतीय लिंग | कुल |
| I | मूल | मूल नामावली | समस्त पूरकों को समेकित करते हुए विशेष गहन पुनरीक्षण 2026 की मूल नामावली | 349 | 352 | 0 | 701 |
| II | घटक I - परिवर्धन सूची | पूरक 1 | विशेष गहन पुनरीक्षण - 2026 | 20 | 33 | 0 | 53 |
| III | घटक II - विलोपन सूची | पूरक 1 | विशेष गहन पुनरीक्षण - 2026 | 0 | 0 | 0 | 0 |
| IV | लिंग में संशोधन के कारण अंतर | | | 0 | 0 | 0 | 0 |
| पुनरीक्षण के बाद इस नामावली में शुद्ध निर्वाचक (I+II-III+IV) | | | | 369 | 385 | 0 | 754 |
| B) संशोधनों की संख्या : | | | | | | | |
| नामावली का प्रकार | | निर्वाचक नामावली की पहचान : | | संशोधनों की संख्या : | | | |
| पूरक 1 | | विशेष गहन पुनरीक्षण - 2026 | | 0 | | | |

निर्वाचक रजिस्ट्रीकरण अधिकारी द्वारा जारी

E2-मृत्यु , S2-स्थानांतरित, R2-दोहरी प्रविष्टि, M2-लापता , Q2-अहर्ता नहीं