

निर्वाचक नामावली 2026 S20 राजस्थान

विधान सभा क्षेत्र की संख्या , नाम व आरक्षण स्थिति : 162 - घाटोल (अ.ज.जा.)		भाग संख्या : : 98																						
संसदीय निर्वाचन क्षेत्र की संख्या, नाम व आरक्षण स्थिति, जिसमें विधान सभा निर्वाचन क्षेत्र स्थित है : 20 - बांसवाड़ा (अ.ज.जा.)																								
1. पुनरीक्षण का विवरण																								
पुनरीक्षण का वर्ष :	2026	निर्वाचक नामावली की पहचान : समस्त पूरकों को समेकित करते हुए विशेष गहन पुनरीक्षण 2026 की मूल नामावली																						
अर्हता तिथि :	01-01-2026																							
पुनरीक्षण का स्वरूप :	विशेष गहन पुनरीक्षण - 2026																							
प्रकाशन की तिथि :	21-02-2026																							
2. भाग व मतदान क्षेत्र का विवरण :																								
भाग में आने वाले अनुभागों की संख्या और नाम :																								
1-खाखरापाड़ा,मुडासेल 2-सिंगपुरा,मुडासेल 3-रेडपाड़ा,मुडासेल 4-अहुवापाड़ा,मुडासेल	<table style="width: 100%; border-collapse: collapse;"> <tr> <td style="width: 60%;">मुख्य शहर / मुख्य ग्राम</td> <td style="width: 20%;">:</td> <td style="width: 20%;">मुरासेल</td> </tr> <tr> <td>वार्ड</td> <td>:</td> <td></td> </tr> <tr> <td>पोस्ट ऑफिस</td> <td>:</td> <td></td> </tr> <tr> <td>पुलिस थाना</td> <td>:</td> <td></td> </tr> <tr> <td>तहसील</td> <td>:</td> <td>घाटोल</td> </tr> <tr> <td>जिला</td> <td>:</td> <td>बांसवाड़ा</td> </tr> <tr> <td>पिन कोड</td> <td>:</td> <td></td> </tr> </table>			मुख्य शहर / मुख्य ग्राम	:	मुरासेल	वार्ड	:		पोस्ट ऑफिस	:		पुलिस थाना	:		तहसील	:	घाटोल	जिला	:	बांसवाड़ा	पिन कोड	:	
मुख्य शहर / मुख्य ग्राम	:	मुरासेल																						
वार्ड	:																							
पोस्ट ऑफिस	:																							
पुलिस थाना	:																							
तहसील	:	घाटोल																						
जिला	:	बांसवाड़ा																						
पिन कोड	:																							
3. मतदान केंद्र का विवरण																								
मतदान केंद्र की संख्या व नाम :		मतदान केन्द्र की विशेष हैसियत (पुरुष/महिला/सामान्य) :	सामान्य																					
98 - सिंग पुरा		इस मतदान क्षेत्र के सहायक (ऑक्जिलियरी) मतदान केन्द्रों की संख्या :	0																					
मतदान केंद्र का भवन व पता :																								
राजकीय प्राथमिक विद्यालय भवन, सिंगपुरा																								
4. मतदाताओं की संख्या :																								
आरंभिक क्रम	अंतिम क्रम	मतदाताओं की संख्या																						
संख्या	संख्या	पुरुष	महिला	तृतीय लिंग	कुल																			
1	601	282	316	0	598																			

निर्वाचक रजिस्ट्रीकरण अधिकारी द्वारा जारी

Nazri Naksha



Google Map View



Polling Station Building Front View



Polling Station Front View



Cad View

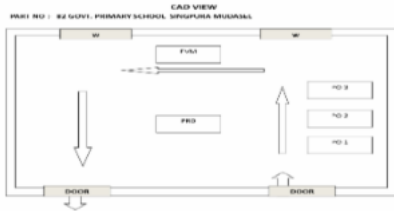

Key MAP View

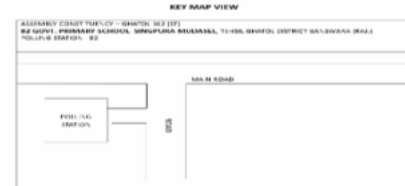

1	YBW1462720	निर्वाचक का नाम : मीना पति का नाम: अनिल गृह संख्या : 49 उम्र : 27 लिंग : महिला	2	YBW1841824	निर्वाचक का नाम : बबली पति का नाम: कालू गृह संख्या : 51 उम्र : 25 लिंग : महिला	3	YBW1841857	निर्वाचक का नाम : कालू पिता का नाम: मना गृह संख्या : 51 उम्र : 22 लिंग : पुरुष
4	YBW1142587	निर्वाचक का नाम : सविता पति का नाम: हरलाल गृह संख्या : 53 उम्र : 37 लिंग : महिला	5	YBW0576348	निर्वाचक का नाम : गीता पति का नाम: विजयपाल गृह संख्या : 53 उम्र : 35 लिंग : महिला	6	YBW0495267	निर्वाचक का नाम : हरलाल पिता का नाम: हेमा गृह संख्या : 53 उम्र : 34 लिंग : पुरुष
7	YBW1168053	निर्वाचक का नाम : गीता पति का नाम: हेमा गृह संख्या : 53 उम्र : 29 लिंग : महिला	8	YBW1142595	निर्वाचक का नाम : मुकेश पिता का नाम: हेमा गृह संख्या : 53 उम्र : 26 लिंग : पुरुष	9	RJ/16/130/435354	निर्वाचक का नाम : हीरकी पति का नाम: हवजी गृह संख्या : 54 उम्र : 69 लिंग : महिला
10	YBW1855436	निर्वाचक का नाम : सूरजमल निनामा पिता का नाम: ह्वजी गृह संख्या : 54 उम्र : 25 लिंग : पुरुष	11	LJC1487438	निर्वाचक का नाम : मोहन पिता का नाम: हवजी गृह संख्या : 55 उम्र : 43 लिंग : पुरुष	12	YBW0805515	निर्वाचक का नाम : सुशीला पति का नाम: मोहन गृह संख्या : 55 उम्र : 34 लिंग : महिला
13	RJ/16/130/435352	निर्वाचक का नाम : मागुडी पति का नाम: प्रभु लाल गृह संख्या : 56 उम्र : 62 लिंग : महिला	14	YBW0805523	निर्वाचक का नाम : कांति लाल पिता का नाम: गैदा गृह संख्या : 56 उम्र : 32 लिंग : पुरुष	15	YBW0805531	निर्वाचक का नाम : कन्या पति का नाम: कांति लाल गृह संख्या : 56 उम्र : 30 लिंग : महिला
16	LJC1487453	निर्वाचक का नाम : शारदा पति का नाम: मोतीया गृह संख्या : 57 उम्र : 42 लिंग : महिला	17	RJ/16/130/435522	निर्वाचक का नाम : अमरा पिता का नाम: मानेग गृह संख्या : 58 उम्र : 52 लिंग : पुरुष	18	LJC1840230	निर्वाचक का नाम : राजु पति का नाम: अमरा गृह संख्या : 58 उम्र : 45 लिंग : महिला
19	LJC1840313	निर्वाचक का नाम : सूरता पति का नाम: धीरजमल गृह संख्या : 59 उम्र : 48 लिंग : महिला	20	RJ/16/130/435289	निर्वाचक का नाम : नारीया पिता का नाम: हूरमा गृह संख्या : 60 उम्र : 71 लिंग : पुरुष	21	RJ/16/130/435377	निर्वाचक का नाम : कोयरी पति का नाम: नारीया गृह संख्या : 60 उम्र : 70 लिंग : महिला
22	LJC1652809	निर्वाचक का नाम : केसीया पिता का नाम: नारीया गृह संख्या : 60 उम्र : 41 लिंग : पुरुष	23	YBW1462746	निर्वाचक का नाम : गणेशलाल पिता का नाम: नारिया गृह संख्या : 60 उम्र : 28 लिंग : पुरुष	24	RJ/16/130/435281	निर्वाचक का नाम : बाबुडा पिता का नाम: हूरमा गृह संख्या : 61 उम्र : 55 लिंग : पुरुष
25	LJC1487461	निर्वाचक का नाम : अलकू पति का नाम: बाबुडा गृह संख्या : 61 उम्र : 41 लिंग : महिला	26	RJ/16/130/435367	निर्वाचक का नाम : चम्पा पति का नाम: कमजी गृह संख्या : 62 उम्र : 72 लिंग : महिला	27	LJC1487479	निर्वाचक का नाम : प्रभूलाल पिता का नाम: कमजी गृह संख्या : 62 उम्र : 42 लिंग : पुरुष
28	YBW1946136	निर्वाचक का नाम : इन्दिरा देवी पति का नाम: प्रभूलाल निनामा गृह संख्या : 62 उम्र : 34 लिंग : महिला	29	YBW1038348	निर्वाचक का नाम : रमणलाल पिता का नाम: कमजी गृह संख्या : 62 उम्र : 33 लिंग : पुरुष	30	RJ/16/130/435357	निर्वाचक का नाम : हकरी पति का नाम: खातीया गृह संख्या : 64 उम्र : 59 लिंग : महिला

31	YBW1142389	निर्वाचक का नाम : केवजी पिता का नाम: हकरी गृह संख्या : 64 उम्र : 33 लिंग : पुरुष	फोटो उपलब्ध	32	YBW1142397	निर्वाचक का नाम : कंकू पिता का नाम: केवजी गृह संख्या : 64 उम्र : 29 लिंग : महिला	फोटो उपलब्ध	33	YBW1684810	निर्वाचक का नाम : महिपाल माता का नाम: हाकरी गृह संख्या : 64 उम्र : 24 लिंग : पुरुष	फोटो उपलब्ध
34	YBW1841618	निर्वाचक का नाम : चंपा पति का नाम: महिपाल गृह संख्या : 64 उम्र : 22 लिंग : महिला	फोटो उपलब्ध	35	RJ/16/130/435261	निर्वाचक का नाम : अतरी पति का नाम: देवला गृह संख्या : 65 उम्र : 86 लिंग : महिला	फोटो उपलब्ध	36	LJC1652825	निर्वाचक का नाम : पासीया पिता का नाम: देवला गृह संख्या : 65 उम्र : 62 लिंग : पुरुष	फोटो उपलब्ध
37	LJC1652833	निर्वाचक का नाम : तुलसी पति का नाम: पासीया गृह संख्या : 65 उम्र : 61 लिंग : महिला	फोटो उपलब्ध	38	LJC1652841	निर्वाचक का नाम : विश्राम पिता का नाम: देवला गृह संख्या : 65 उम्र : 43 लिंग : पुरुष	फोटो उपलब्ध	39	RJ/16/130/435356	निर्वाचक का नाम : सविता पति का नाम: कालिया गृह संख्या : 66 उम्र : 70 लिंग : महिला	फोटो उपलब्ध
40	YBW1841675	निर्वाचक का नाम : दीपक नीनामा पिता का नाम: कालिया नीनामा गृह संख्या : 66 उम्र : 31 लिंग : पुरुष	फोटो उपलब्ध	41	YBW1841667	निर्वाचक का नाम : गंगा पति का नाम: दीपक नीनामा गृह संख्या : 66 उम्र : 24 लिंग : महिला	फोटो उपलब्ध	42	RJ/16/130/435331	निर्वाचक का नाम : थावरीया पिता का नाम: नगजी गृह संख्या : 67 उम्र : 65 लिंग : पुरुष	फोटो उपलब्ध
43	RJ/16/130/435228	निर्वाचक का नाम : सरूडी पति का नाम: थावरीया गृह संख्या : 67 उम्र : 64 लिंग : महिला	फोटो उपलब्ध	44	RJ/16/130/435270	निर्वाचक का नाम : पूनिया पिता का नाम: वजीया गृह संख्या : 69 उम्र : 63 लिंग : पुरुष	फोटो उपलब्ध	45	RJ/16/130/435396	निर्वाचक का नाम : कचरी पति का नाम: पूनिया गृह संख्या : 69 उम्र : 62 लिंग : महिला	फोटो उपलब्ध
46	YBW1795087	निर्वाचक का नाम : ममता नीनामा पति का नाम: नारायण नीनामा गृह संख्या : 69 उम्र : 40 लिंग : महिला	फोटो उपलब्ध	47	YBW1865609	निर्वाचक का नाम : प्रकाश पिता का नाम: वकतराम गृह संख्या : 69 उम्र : 37 लिंग : पुरुष	फोटो उपलब्ध	48	YBW1865625	निर्वाचक का नाम : किरपा पिता का नाम: प्रकाश गृह संख्या : 69 उम्र : 36 लिंग : महिला	फोटो उपलब्ध
49	YBW0087809	निर्वाचक का नाम : नारायण पिता का नाम: पुनिया गृह संख्या : 69 उम्र : 35 लिंग : पुरुष	फोटो उपलब्ध	50	YBW0576355	निर्वाचक का नाम : विजा पति का नाम: नारायणलाल गृह संख्या : 69 उम्र : 35 लिंग : महिला	फोटो उपलब्ध	51	YBW1685007	निर्वाचक का नाम : मोहन पिता का नाम: पुनिया गृह संख्या : 69 उम्र : 21 लिंग : पुरुष	फोटो उपलब्ध
52	YBW1865666	निर्वाचक का नाम : संजय कुमार निनामा पिता का नाम: प्रकाश गृह संख्या : 69 उम्र : 21 लिंग : पुरुष	फोटो उपलब्ध	53	RJ/16/130/436034	निर्वाचक का नाम : नन्दूडी पति का नाम: हेरीया गृह संख्या : 70 उम्र : 62 लिंग : महिला	फोटो उपलब्ध	54	YBW1841766	निर्वाचक का नाम : राजू पिता का नाम: हेरीया गृह संख्या : 70 उम्र : 28 लिंग : पुरुष	फोटो उपलब्ध
55	YBW1841683	निर्वाचक का नाम : सुभाष पिता का नाम: हैरजी गृह संख्या : 70 उम्र : 25 लिंग : पुरुष	फोटो उपलब्ध	56	LJC1487487	निर्वाचक का नाम : पूंजीलाल पिता का नाम: मानजी गृह संख्या : 72 उम्र : 42 लिंग : पुरुष	फोटो उपलब्ध	57	RJ/16/130/435531	निर्वाचक का नाम : नारायण पिता का नाम: धनजी गृह संख्या : 73 उम्र : 58 लिंग : पुरुष	फोटो उपलब्ध
58	LJC1487495	निर्वाचक का नाम : सुगाणा पति का नाम: नारायण गृह संख्या : 73 उम्र : 50 लिंग : महिला	फोटो उपलब्ध	59	YBW1406735	निर्वाचक का नाम : लाली पति का नाम: पपूलाल गृह संख्या : 73 उम्र : 29 लिंग : महिला	फोटो उपलब्ध	60	YBW1403344	निर्वाचक का नाम : पपूलाल पिता का नाम: नारायणलाल गृह संख्या : 73 उम्र : 26 लिंग : पुरुष	फोटो उपलब्ध

61	RJ/16/130/435358	निर्वाचक का नाम : फूला पति का नाम: धनजी गृह संख्या : 74 उम्र : 73 लिंग : महिला	फोटो उपलब्ध	62	RJ/16/130/435291	निर्वाचक का नाम : रमण लाल पिता का नाम: धनजी गृह संख्या : 74 उम्र : 51 लिंग : पुरुष	फोटो उपलब्ध	63	LJC1487503	निर्वाचक का नाम : दरिया पति का नाम: रमणलाल गृह संख्या : 74 उम्र : 43 लिंग : महिला	फोटो उपलब्ध
64	YBW1543453	निर्वाचक का नाम : किरण नीनामा माता का नाम: दरिया गृह संख्या : 74 उम्र : 24 लिंग : महिला	फोटो उपलब्ध	65	RJ/16/130/435038	निर्वाचक का नाम : वीरजी पिता का नाम: हरदारा गृह संख्या : 75 उम्र : 73 लिंग : पुरुष	फोटो उपलब्ध	66	RJ/16/130/435353	निर्वाचक का नाम : एजनी पति का नाम: वीरजी गृह संख्या : 75 उम्र : 68 लिंग : महिला	फोटो उपलब्ध
67	RJ/16/130/435534	निर्वाचक का नाम : उदय लाल पिता का नाम: वीरजी गृह संख्या : 75 उम्र : 51 लिंग : पुरुष	फोटो उपलब्ध	68	LJC1840289	निर्वाचक का नाम : कपुदी पति का नाम: उदयलाल गृह संख्या : 75 उम्र : 42 लिंग : महिला	फोटो उपलब्ध	69	YBW1993872	निर्वाचक का नाम : अंजना पति का नाम: कालुराम गृह संख्या : khajurapara उम्र : 32 लिंग : महिला	फोटो उपलब्ध
70	YBW1038355	निर्वाचक का नाम : गोतम पिता का नाम: रकमा गृह संख्या : 134 उम्र : 31 लिंग : पुरुष	फोटो उपलब्ध	71	YBW1038363	निर्वाचक का नाम : कला पति का नाम: जगमाल गृह संख्या : 172 उम्र : 32 लिंग : महिला	फोटो उपलब्ध	72	YBW1038371	निर्वाचक का नाम : शांतिलाल पिता का नाम: नानका गृह संख्या : 172 उम्र : 31 लिंग : पुरुष	फोटो उपलब्ध
73	YBW1038389	निर्वाचक का नाम : प्रभुलाल पिता का नाम: पूजा गृह संख्या : 174 उम्र : 30 लिंग : पुरुष	फोटो उपलब्ध	74	YBW1038397	निर्वाचक का नाम : राजू पति का नाम: प्रभुलाल गृह संख्या : 174 उम्र : 30 लिंग : महिला	फोटो उपलब्ध	75	YBW1038405	निर्वाचक का नाम : सुगना पिता का नाम: पूजा गृह संख्या : 174 उम्र : 29 लिंग : महिला	फोटो उपलब्ध
76	YBW1038421	निर्वाचक का नाम : इश्वरलाल पिता का नाम: नाकु गृह संख्या : 185 उम्र : 30 लिंग : पुरुष	फोटो उपलब्ध	77	YBW1038439	निर्वाचक का नाम : परमेश्वर पिता का नाम: रंगजी गृह संख्या : 193 उम्र : 33 लिंग : पुरुष	फोटो उपलब्ध	78	YBW1038447	निर्वाचक का नाम : मलका पति का नाम: परमेश्वर गृह संख्या : 193 उम्र : 30 लिंग : महिला	फोटो उपलब्ध
79	YBW1038462	निर्वाचक का नाम : कालुराम पिता का नाम: गोतम गृह संख्या : 280 उम्र : 29 लिंग : पुरुष	फोटो उपलब्ध								

80	YBW2045490	निर्वाचक का नाम : पिका पति का नाम: गटिया गृह संख्या : 04 उम्र : 25 लिंग : महिला	फोटो उपलब्ध	81	YBW1822543	निर्वाचक का नाम : फुलवती पति का नाम: विकास गृह संख्या : 4 उम्र : 24 लिंग : महिला	फोटो उपलब्ध	82	YBW1795608	निर्वाचक का नाम : मणि पति का नाम: कालू गृह संख्या : 55 उम्र : 66 लिंग : महिला	फोटो उपलब्ध
83	LJC1840495	निर्वाचक का नाम : गोती पति का नाम: रंगजी गृह संख्या : 76 उम्र : 63 लिंग : महिला	फोटो उपलब्ध	84	LJC1487511	निर्वाचक का नाम : जगजी पिता का नाम: रंगजी गृह संख्या : 76 उम्र : 44 लिंग : पुरुष	फोटो उपलब्ध	85	LJC1840693	निर्वाचक का नाम : मंगली पति का नाम: जगजी गृह संख्या : 76 उम्र : 42 लिंग : महिला	फोटो उपलब्ध
86	YBW1681253	निर्वाचक का नाम : अनिल कुमार नीनामा पिता का नाम: जगजी गृह संख्या : 76 उम्र : 21 लिंग : पुरुष	फोटो उपलब्ध	87	RJ/16/130/435273	निर्वाचक का नाम : धारजी पिता का नाम: गलबा गृह संख्या : 77 उम्र : 68 लिंग : पुरुष	फोटो उपलब्ध	88	RJ/16/130/435382	निर्वाचक का नाम : देवली पति का नाम: धारजी गृह संख्या : 77 उम्र : 61 लिंग : महिला	फोटो उपलब्ध
89	YBW0214478	निर्वाचक का नाम : शांता पति का नाम: गौतमलाल गृह संख्या : 77 उम्र : 60 लिंग : महिला	फोटो उपलब्ध	90	YBW0087213	निर्वाचक का नाम : मनसुकलाल पिता का नाम: धारजी गृह संख्या : 77 उम्र : 36 लिंग : पुरुष	फोटो उपलब्ध	91	YBW0306688	निर्वाचक का नाम : पारी पति का नाम: मनसुकलाल गृह संख्या : 77 उम्र : 34 लिंग : महिला	फोटो उपलब्ध
92	YBW0306670	निर्वाचक का नाम : राजू निनामा पिता का नाम: धारजी गृह संख्या : 77 उम्र : 33 लिंग : पुरुष	फोटो उपलब्ध	93	YBW0769984	निर्वाचक का नाम : पीरू पति का नाम: राजु गृह संख्या : 77 उम्र : 33 लिंग : महिला	फोटो उपलब्ध	94	YBW1487487	निर्वाचक का नाम : कृष्ण कुमार नीनामा पिता का नाम: धारजी नीनामा गृह संख्या : 77 उम्र : 23 लिंग : पुरुष	फोटो उपलब्ध
95	YBW1855501	निर्वाचक का नाम : मुकेश कुमार निनामा पिता का नाम: मनसुखलाल निनामा गृह संख्या : 77 उम्र : 20 लिंग : पुरुष	फोटो उपलब्ध	96	YBW1607365	निर्वाचक का नाम : दलिया पिता का नाम: वागजी गृह संख्या : 78 उम्र : 67 लिंग : पुरुष	फोटो उपलब्ध	97	YBW1607357	निर्वाचक का नाम : रकमी पति का नाम: दलिया गृह संख्या : 78 उम्र : 57 लिंग : महिला	फोटो उपलब्ध
98	RJ/16/130/435383	निर्वाचक का नाम : जेवां पति का नाम: वागजी गृह संख्या : 79 उम्र : 75 लिंग : महिला	फोटो उपलब्ध	99	RJ/16/130/436058	निर्वाचक का नाम : रावजी पिता का नाम: वागजी गृह संख्या : 79 उम्र : 51 लिंग : पुरुष	फोटो उपलब्ध	100	YBW0087437	निर्वाचक का नाम : रूपलाल पिता का नाम: वागजी गृह संख्या : 79 उम्र : 41 लिंग : पुरुष	फोटो उपलब्ध
101	YBW1681295	निर्वाचक का नाम : रेखाकुमारी नीनामा माता का नाम: रूपलाल नीनामा गृह संख्या : 79 उम्र : 21 लिंग : महिला	फोटो उपलब्ध	102	RJ/16/130/435236	निर्वाचक का नाम : धानेश्वर पिता का नाम: भेरिया गृह संख्या : 80 उम्र : 54 लिंग : पुरुष	फोटो उपलब्ध	103	RJ/16/130/435242	निर्वाचक का नाम : मंजू पति का नाम: धानेश्वर गृह संख्या : 80 उम्र : 53 लिंग : महिला	फोटो उपलब्ध
104	RJ/16/130/435400	निर्वाचक का नाम : काउडी पति का नाम: भेरिया गृह संख्या : 81 उम्र : 73 लिंग : महिला	फोटो उपलब्ध	105	RJ/16/130/435535	निर्वाचक का नाम : रामुडी पति का नाम: परतु गृह संख्या : 81 उम्र : 58 लिंग : महिला	फोटो उपलब्ध	106	RJ/16/130/435536	निर्वाचक का नाम : मोहन लाल पिता का नाम: भेरिया गृह संख्या : 81 उम्र : 51 लिंग : पुरुष	फोटो उपलब्ध
107	LJC1487529	निर्वाचक का नाम : अतरी पति का नाम: मोहनलाल गृह संख्या : 81 उम्र : 42 लिंग : महिला	फोटो उपलब्ध	108	YBW1038470	निर्वाचक का नाम : दिनेशचंद्र पिता का नाम: रामुडी गृह संख्या : 81 उम्र : 35 लिंग : पुरुष	फोटो उपलब्ध	109	YBW0576371	निर्वाचक का नाम : दुर्गा पति का नाम: दिनेश गृह संख्या : 81 उम्र : 33 लिंग : महिला	फोटो उपलब्ध

110	YBW0576363	निर्वाचक का नाम : दिनेश पिता का नाम: हीरा गृह संख्या : 81 उम्र : 32 लिंग : पुरुष	फोटो उपलब्ध	111	YBW1038488	निर्वाचक का नाम : गंगा पति का नाम: दिनेशचंद्र गृह संख्या : 81 उम्र : 31 लिंग : महिला	फोटो उपलब्ध	112	RJ/16/130/435120	निर्वाचक का नाम : पूंजी लाल पिता का नाम: लाबूडा गृह संख्या : 83 उम्र : 73 लिंग : पुरुष	फोटो उपलब्ध
113	RJ/16/130/435485	निर्वाचक का नाम : देवली पति का नाम: पूंजी लाल गृह संख्या : 83 उम्र : 71 लिंग : महिला	फोटो उपलब्ध	114	LJC1840263	निर्वाचक का नाम : नानी पति का नाम: सेवालाल गृह संख्या : 83 उम्र : 52 लिंग : महिला	फोटो उपलब्ध	115	RJ/16/130/435300	निर्वाचक का नाम : सेवा लाल पिता का नाम: पूंजी लाल गृह संख्या : 83 उम्र : 51 लिंग : पुरुष	फोटो उपलब्ध
116	RJ/16/130/435678	निर्वाचक का नाम : केशुलाल पिता का नाम: पूंजीलाल गृह संख्या : 83 उम्र : 50 लिंग : पुरुष	फोटो उपलब्ध	117	LJC2031722	निर्वाचक का नाम : कंकू पति का नाम: केशव लाल गृह संख्या : 83 उम्र : 50 लिंग : महिला	फोटो उपलब्ध	118	LJC2031607	निर्वाचक का नाम : लक्ष्मण पिता का नाम: पुंजीलाल गृह संख्या : 83 उम्र : 38 लिंग : पुरुष	फोटो उपलब्ध
119	LJC2031748	निर्वाचक का नाम : चम्पा पति का नाम: विजय सिंह गृह संख्या : 83 उम्र : 38 लिंग : महिला	फोटो उपलब्ध	120	YBW0805549	निर्वाचक का नाम : भूरी पति का नाम: लक्ष्मण गृह संख्या : 83 उम्र : 33 लिंग : महिला	फोटो उपलब्ध	121	YBW0576389	निर्वाचक का नाम : अनिता पति का नाम: शान्ति गृह संख्या : 83 उम्र : 32 लिंग : महिला	फोटो उपलब्ध
122	YBW1038496	निर्वाचक का नाम : अनिता पति का नाम: गणेशलाल गृह संख्या : 83 उम्र : 28 लिंग : महिला	फोटो उपलब्ध	123	YBW1038504	निर्वाचक का नाम : गणेशलाल पिता का नाम: सेवालाल गृह संख्या : 83 उम्र : 27 लिंग : पुरुष	फोटो उपलब्ध	124	YBW1857283	निर्वाचक का नाम : अशोक कुमार निनामा पिता का नाम: केशव लाल निनामा गृह संख्या : 83 उम्र : 25 लिंग : पुरुष	फोटो उपलब्ध
125	YBW1543610	निर्वाचक का नाम : महिमा माता का नाम: कंकू गृह संख्या : 83 उम्र : 23 लिंग : महिला	फोटो उपलब्ध	126	YBW1727106	निर्वाचक का नाम : पार्वती पति का नाम: कुशाला गृह संख्या : 84 उम्र : 63 लिंग : महिला	फोटो उपलब्ध	127	RJ/16/130/435472	निर्वाचक का नाम : नानका पिता का नाम: हरदारा गृह संख्या : 84 उम्र : 53 लिंग : पुरुष	फोटो उपलब्ध
128	LJC1487537	निर्वाचक का नाम : नरुआ पिता का नाम: कुशाला गृह संख्या : 84 उम्र : 41 लिंग : पुरुष	फोटो उपलब्ध	129	YBW1769355	निर्वाचक का नाम : लसी पति का नाम: नरुवा गृह संख्या : 84 उम्र : 38 लिंग : महिला	फोटो उपलब्ध	130	LJC1840487	निर्वाचक का नाम : शम्भु लाल पिता का नाम: कुशाल गृह संख्या : 84 उम्र : 38 लिंग : पुरुष	फोटो उपलब्ध
131	YBW0576397	निर्वाचक का नाम : दिव्या पति का नाम: शान्तिलाल गृह संख्या : 84 उम्र : 33 लिंग : महिला	फोटो उपलब्ध	132	YBW1883578	निर्वाचक का नाम : पारुल कुमारी निनामा पति का नाम: शंभू लाल गृह संख्या : 84 उम्र : 28 लिंग : महिला	फोटो उपलब्ध	133	RJ/16/130/435399	निर्वाचक का नाम : गुलाब पति का नाम: जोखिया गृह संख्या : 85 उम्र : 83 लिंग : महिला	फोटो उपलब्ध
134	LJC1487545	निर्वाचक का नाम : इन्दिरा पति का नाम: जोखिया गृह संख्या : 85 उम्र : 41 लिंग : महिला	फोटो उपलब्ध	135	YBW0805556	निर्वाचक का नाम : किरपा पति का नाम: उदय लाल गृह संख्या : 85 उम्र : 39 लिंग : महिला	फोटो उपलब्ध	136	YBW1038520	निर्वाचक का नाम : पंकज पिता का नाम: कालू गृह संख्या : 85 उम्र : 36 लिंग : पुरुष	फोटो उपलब्ध
137	YBW1611375	निर्वाचक का नाम : मनोहर लाल पिता का नाम: जोखिया गृह संख्या : 86 उम्र : 56 लिंग : पुरुष	फोटो उपलब्ध	138	RJ/16/130/435386	निर्वाचक का नाम : तुलसी पति का नाम: मनोहर गृह संख्या : 86 उम्र : 53 लिंग : महिला	फोटो उपलब्ध	139	RJ/16/130/435397	निर्वाचक का नाम : रासकी पति का नाम: खातिया गृह संख्या : 87 उम्र : 83 लिंग : महिला	फोटो उपलब्ध

140	RJ/16/130/435540	निर्वाचक का नाम : काऊडा पिता का नाम: खातिया गृह संख्या : 87 उम्र : 58 लिंग : पुरुष	फोटो उपलब्ध	141	RJ/16/130/435541	निर्वाचक का नाम : रूपली पति का नाम: काऊडा गृह संख्या : 87 उम्र : 53 लिंग : महिला	फोटो उपलब्ध	142	YBW1038538	निर्वाचक का नाम : भैरूलाल पिता का नाम: काऊडा गृह संख्या : 87 उम्र : 36 लिंग : पुरुष	फोटो उपलब्ध
143	YBW0576421	निर्वाचक का नाम : गोविन्द पिता का नाम: उंकार गृह संख्या : 87 उम्र : 35 लिंग : पुरुष	फोटो उपलब्ध	144	YBW0576439	निर्वाचक का नाम : नाकूडी पति का नाम: गोविन्द गृह संख्या : 87 उम्र : 34 लिंग : महिला	फोटो उपलब्ध	145	YBW0805564	निर्वाचक का नाम : अनदू पति का नाम: भेरू लाल गृह संख्या : 87 उम्र : 31 लिंग : महिला	फोटो उपलब्ध
146	RJ/16/130/435538	निर्वाचक का नाम : कन्हैया लाल पिता का नाम: नाथु गृह संख्या : 89 उम्र : 51 लिंग : पुरुष	फोटो उपलब्ध	147	LJC1652882	निर्वाचक का नाम : रूपली पति का नाम: कन्हैयालाल गृह संख्या : 89 उम्र : 42 लिंग : महिला	फोटो उपलब्ध	148	YBW0576447	निर्वाचक का नाम : कला पिता का नाम: मनजी गृह संख्या : 89 उम्र : 36 लिंग : महिला	फोटो उपलब्ध
149	YBW1385202	निर्वाचक का नाम : कंकू पति का नाम: कन्हैयालाल गृह संख्या : 89 उम्र : 33 लिंग : महिला	फोटो उपलब्ध	150	RJ/16/130/435088	निर्वाचक का नाम : धारीया पिता का नाम: डेलीया गृह संख्या : 91 उम्र : 63 लिंग : पुरुष	फोटो उपलब्ध	151	LJC1652890	निर्वाचक का नाम : कमला पति का नाम: धारिया गृह संख्या : 91 उम्र : 58 लिंग : महिला	फोटो उपलब्ध
152	LJC1652908	निर्वाचक का नाम : काऊडी पति का नाम: सुरज गृह संख्या : 93 उम्र : 43 लिंग : महिला	फोटो उपलब्ध	153	YBW1795053	निर्वाचक का नाम : एज देवी पति का नाम: गोविन्द गृह संख्या : 93 उम्र : 30 लिंग : महिला	फोटो उपलब्ध	154	YBW1676014	निर्वाचक का नाम : गोविंद नीनामा माता का नाम: काउआदी गृह संख्या : 93 उम्र : 28 लिंग : पुरुष	फोटो उपलब्ध
155	RJ/16/130/435525	निर्वाचक का नाम : नगजी पिता का नाम: फुलिया गृह संख्या : 94 उम्र : 71 लिंग : पुरुष	फोटो उपलब्ध	156	RJ/16/130/435011	निर्वाचक का नाम : वेस्ती पति का नाम: नगजी गृह संख्या : 94 उम्र : 63 लिंग : महिला	फोटो उपलब्ध	157	YBW0341735	निर्वाचक का नाम : महिपाल पिता का नाम: नगजी गृह संख्या : 94 उम्र : 35 लिंग : पुरुष	फोटो उपलब्ध
158	YBW1038553	निर्वाचक का नाम : मणिलाल पिता का नाम: नगजी गृह संख्या : 94 उम्र : 27 लिंग : पुरुष	फोटो उपलब्ध	159	RJ/16/130/436056	निर्वाचक का नाम : नारायण पिता का नाम: फूलजी गृह संख्या : 95 उम्र : 63 लिंग : पुरुष	फोटो उपलब्ध	160	RJ/16/130/435076	निर्वाचक का नाम : बबली पति का नाम: नारायण गृह संख्या : 95 उम्र : 60 लिंग : महिला	फोटो उपलब्ध
161	YBW1406982	निर्वाचक का नाम : सुशीला देवी पति का नाम: शंकरलाल गृह संख्या : 95 उम्र : 32 लिंग : महिला	फोटो उपलब्ध	162	YBW1407022	निर्वाचक का नाम : शंकरलाल पिता का नाम: नारायणलाल गृह संख्या : 95 उम्र : 32 लिंग : पुरुष	फोटो उपलब्ध	163	RJ/16/130/435026	निर्वाचक का नाम : प्रधुमन पिता का नाम: फूलिया गृह संख्या : 96 उम्र : 51 लिंग : पुरुष	फोटो उपलब्ध
164	LJC1487578	निर्वाचक का नाम : इन्दिरा पति का नाम: प्रधुमन गृह संख्या : 96 उम्र : 45 लिंग : महिला	फोटो उपलब्ध	165	YBW1407444	निर्वाचक का नाम : ब्रिजेश पिता का नाम: प्रवीण कुमार गृह संख्या : 96 उम्र : 28 लिंग : पुरुष	फोटो उपलब्ध	166	YBW1545425	निर्वाचक का नाम : कविता माता का नाम: इंद्र गृह संख्या : 96 उम्र : 23 लिंग : पुरुष	फोटो उपलब्ध
167	RJ/16/130/435215	निर्वाचक का नाम : जीवणी पति का नाम: नगजी गृह संख्या : 97 उम्र : 81 लिंग : महिला	फोटो उपलब्ध	168	LJC1487586	निर्वाचक का नाम : वालचंद पिता का नाम: नगजी गृह संख्या : 97 उम्र : 44 लिंग : पुरुष	फोटो उपलब्ध	169	YBW0123281	निर्वाचक का नाम : सुरमा पति का नाम: वालजी गृह संख्या : 97 उम्र : 43 लिंग : महिला	फोटो उपलब्ध

170	LJC1840164	निर्वाचक का नाम : मांगीलाल पिता का नाम: नगजी गृह संख्या : 97 उम्र : 43 लिंग : पुरुष	फोटो उपलब्ध	171	LJC1840172	निर्वाचक का नाम : सुकणा पति का नाम: मांगीलाल गृह संख्या : 97 उम्र : 42 लिंग : महिला	फोटो उपलब्ध	172	YBW0306654	निर्वाचक का नाम : नानी पति का नाम: मागीया गृह संख्या : 97 उम्र : 35 लिंग : महिला	फोटो उपलब्ध
173	YBW1574185	निर्वाचक का नाम : संतू नीनामा पिता का नाम: मांगीलाल गृह संख्या : 97 उम्र : 22 लिंग : महिला	फोटो उपलब्ध	174	RJ/16/130/435527	निर्वाचक का नाम : वीरजी पिता का नाम: नगजी गृह संख्या : 98 उम्र : 63 लिंग : पुरुष	फोटो उपलब्ध	175	RJ/16/130/435219	निर्वाचक का नाम : देवली पति का नाम: विरजी गृह संख्या : 98 उम्र : 63 लिंग : महिला	फोटो उपलब्ध
176	RJ/16/130/436007	निर्वाचक का नाम : केवजी पिता का नाम: जीवणा गृह संख्या : 99 उम्र : 53 लिंग : पुरुष	फोटो उपलब्ध	177	YBW0087874	निर्वाचक का नाम : रोशनी पति का नाम: केवजी गृह संख्या : 99 उम्र : 43 लिंग : महिला	फोटो उपलब्ध	178	YBW0576470	निर्वाचक का नाम : विरीया पिता का नाम: कचरिया गृह संख्या : 100 उम्र : 83 लिंग : पुरुष	फोटो उपलब्ध
179	RJ/16/130/435063	निर्वाचक का नाम : धूलकी पति का नाम: नाथु गृह संख्या : 100 उम्र : 56 लिंग : महिला	फोटो उपलब्ध	180	YBW0576504	निर्वाचक का नाम : अमृत पति का नाम: लक्ष्मण गृह संख्या : 100 उम्र : 38 लिंग : महिला	फोटो उपलब्ध	181	LJC1487594	निर्वाचक का नाम : नानका पिता का नाम: गोमना गृह संख्या : 102 उम्र : 73 लिंग : पुरुष	फोटो उपलब्ध
182	RJ/16/130/435208	निर्वाचक का नाम : वागुडी पति का नाम: नानका गृह संख्या : 102 उम्र : 71 लिंग : महिला	फोटो उपलब्ध	183	YBW0087718	निर्वाचक का नाम : धुलेश्वर पिता का नाम: नानका गृह संख्या : 102 उम्र : 38 लिंग : पुरुष	फोटो उपलब्ध	184	YBW0087650	निर्वाचक का नाम : पानूडी पति का नाम: हलिया गृह संख्या : 103 उम्र : 44 लिंग : महिला	फोटो उपलब्ध
185	YBW0087643	निर्वाचक का नाम : हलिया पिता का नाम: नाक्सी गृह संख्या : 103 उम्र : 42 लिंग : पुरुष	फोटो उपलब्ध	186	RJ/16/130/435315	निर्वाचक का नाम : हूरजी पिता का नाम: हमीरा गृह संख्या : 104 उम्र : 73 लिंग : पुरुष	फोटो उपलब्ध	187	RJ/16/130/435214	निर्वाचक का नाम : रकमा देवी पति का नाम: हूरजी गृह संख्या : 104 उम्र : 71 लिंग : महिला	फोटो उपलब्ध
188	RJ/16/130/436006	निर्वाचक का नाम : लक्ष्मण पिता का नाम: खातीया गृह संख्या : 105 उम्र : 52 लिंग : पुरुष	फोटो उपलब्ध	189	LJC1487602	निर्वाचक का नाम : रकमी पति का नाम: लक्ष्मण गृह संख्या : 105 उम्र : 42 लिंग : महिला	फोटो उपलब्ध	190	YBW1933498	निर्वाचक का नाम : रेखा मीना पति का नाम: राज कुमार मीना गृह संख्या : 105 उम्र : 37 लिंग : महिला	फोटो उपलब्ध
191	YBW0576520	निर्वाचक का नाम : शंकरलाल पिता का नाम: भेमा गृह संख्या : 105 उम्र : 35 लिंग : पुरुष	फोटो उपलब्ध	192	YBW1933472	निर्वाचक का नाम : रोहित कुमार मीना पिता का नाम: हरिदेव मीना गृह संख्या : 105 उम्र : 27 लिंग : पुरुष	फोटो उपलब्ध	193	RJ/16/130/435156	निर्वाचक का नाम : खातिया पिता का नाम: हरदारा गृह संख्या : 106 उम्र : 78 लिंग : पुरुष	फोटो उपलब्ध
194	LJC1840719	निर्वाचक का नाम : कान्ति पिता का नाम: खातीया गृह संख्या : 106 उम्र : 43 लिंग : पुरुष	फोटो उपलब्ध	195	LJC1840701	निर्वाचक का नाम : ममता पति का नाम: कान्ती गृह संख्या : 106 उम्र : 38 लिंग : महिला	फोटो उपलब्ध	196	LJC1840560	निर्वाचक का नाम : मणीलाल पिता का नाम: खातीया गृह संख्या : 106 उम्र : 38 लिंग : पुरुष	फोटो उपलब्ध
197	YBW0576553	निर्वाचक का नाम : रामी पति का नाम: कान्तिलाल गृह संख्या : 106 उम्र : 31 लिंग : महिला	फोटो उपलब्ध	198	YBW0576538	निर्वाचक का नाम : अनिता पति का नाम: रमणलाल गृह संख्या : 106 उम्र : 31 लिंग : महिला	फोटो उपलब्ध	199	YBW1735414	निर्वाचक का नाम : कला कुमारी नीनामा पिता का नाम: कांती नीनामा गृह संख्या : 106 उम्र : 20 लिंग : महिला	फोटो उपलब्ध

200	RJ/16/130/435211	निर्वाचक का नाम : राजूडी पति का नाम: कालिया गृह संख्या : 107 उम्र : 71 लिंग : महिला	फोटो उपलब्ध	201	YBW0087833	निर्वाचक का नाम : गदु पिता का नाम: नाथु गृह संख्या : 107 उम्र : 45 लिंग : पुरुष	फोटो उपलब्ध	202	LJC1840537	निर्वाचक का नाम : सुका पिता का नाम: गदु गृह संख्या : 107 उम्र : 43 लिंग : महिला	फोटो उपलब्ध
203	LJC1487610	निर्वाचक का नाम : मोहन पिता का नाम: रूपा गृह संख्या : 108 उम्र : 50 लिंग : पुरुष	फोटो उपलब्ध	204	LJC1487628	निर्वाचक का नाम : मागू पति का नाम: मोहन गृह संख्या : 108 उम्र : 41 लिंग : महिला	फोटो उपलब्ध	205	LJC2031961	निर्वाचक का नाम : प्रकाश पिता का नाम: रूपा गृह संख्या : 108 उम्र : 38 लिंग : पुरुष	फोटो उपलब्ध
206	LJC2031979	निर्वाचक का नाम : काउडी पति का नाम: प्रकाश गृह संख्या : 108 उम्र : 37 लिंग : महिला	फोटो उपलब्ध	207	YBW0495416	निर्वाचक का नाम : पप्पूलाल पिता का नाम: रूपा गृह संख्या : 108 उम्र : 33 लिंग : पुरुष	फोटो उपलब्ध	208	YBW1711126	निर्वाचक का नाम : सुनील नीनामा पिता का नाम: मोहन गृह संख्या : 108 उम्र : 20 लिंग : पुरुष	फोटो उपलब्ध
209	RJ/16/130/435542	निर्वाचक का नाम : अंजना पति का नाम: रकमा गृह संख्या : 109 उम्र : 63 लिंग : महिला	फोटो उपलब्ध	210	LJC1840644	निर्वाचक का नाम : नारायण पिता का नाम: रकमा गृह संख्या : 109 उम्र : 38 लिंग : पुरुष	फोटो उपलब्ध	211	YBW0576603	निर्वाचक का नाम : जीवणी पति का नाम: प्रकाशचंद्र गृह संख्या : 109 उम्र : 32 लिंग : महिला	फोटो उपलब्ध
212	YBW1038595	निर्वाचक का नाम : चन्दा पति का नाम: पंकज गृह संख्या : 109 उम्र : 31 लिंग : महिला	फोटो उपलब्ध	213	RJ/16/130/435119	निर्वाचक का नाम : कालिया पिता का नाम: मंगजी गृह संख्या : 110 उम्र : 63 लिंग : पुरुष	फोटो उपलब्ध	214	RJ/16/130/435543	निर्वाचक का नाम : ककूडी पति का नाम: कालिया गृह संख्या : 110 उम्र : 61 लिंग : महिला	फोटो उपलब्ध
215	YBW0458471	निर्वाचक का नाम : श्यामलाल पिता का नाम: कालिया गृह संख्या : 110 उम्र : 34 लिंग : पुरुष	फोटो उपलब्ध	216	YBW0495192	निर्वाचक का नाम : पंकज पिता का नाम: कालिया गृह संख्या : 110 उम्र : 32 लिंग : पुरुष	फोटो उपलब्ध	217	RJ/16/130/435305	निर्वाचक का नाम : शान्ति पिता का नाम: वागजी गृह संख्या : 112 उम्र : 71 लिंग : पुरुष	फोटो उपलब्ध
218	YBW1935063	निर्वाचक का नाम : पुष्या पति का नाम: जीवना गृह संख्या : 112 उम्र : 50 लिंग : महिला	फोटो उपलब्ध	219	YBW1935071	निर्वाचक का नाम : सोनी देवी पति का नाम: शांतिलाल गृह संख्या : 112 उम्र : 40 लिंग : महिला	फोटो उपलब्ध	220	RJ/16/130/435213	निर्वाचक का नाम : अमरी पति का नाम: जीवणा गृह संख्या : 113 उम्र : 63 लिंग : महिला	फोटो उपलब्ध
221	YBW0458497	निर्वाचक का नाम : जीवणा पिता का नाम: वागजी गृह संख्या : 113 उम्र : 57 लिंग : पुरुष	फोटो उपलब्ध	222	YBW0458489	निर्वाचक का नाम : गौतमलाल पिता का नाम: जीवणा गृह संख्या : 113 उम्र : 32 लिंग : पुरुष	फोटो उपलब्ध	223	YBW0495275	निर्वाचक का नाम : रामा पिता का नाम: जीवणा गृह संख्या : 113 उम्र : 32 लिंग : पुरुष	फोटो उपलब्ध
224	YBW1038603	निर्वाचक का नाम : कला पति का नाम: गौतमलाल गृह संख्या : 113 उम्र : 29 लिंग : महिला	फोटो उपलब्ध	225	YBW1405521	निर्वाचक का नाम : लक्ष्मी पति का नाम: बापूलाल गृह संख्या : 113 उम्र : 27 लिंग : महिला	फोटो उपलब्ध	226	RJ/16/130/435241	निर्वाचक का नाम : गोन्दी पति का नाम: वागजी गृह संख्या : 114 उम्र : 73 लिंग : महिला	फोटो उपलब्ध
227	RJ/16/130/435172	निर्वाचक का नाम : नाना लाल पिता का नाम: वागजी गृह संख्या : 114 उम्र : 58 लिंग : पुरुष	फोटो उपलब्ध	228	LJC1487644	निर्वाचक का नाम : काली पति का नाम: नानालाल गृह संख्या : 114 उम्र : 48 लिंग : महिला	फोटो उपलब्ध	229	YBW1406974	निर्वाचक का नाम : रमेश पिता का नाम: धुलजी गृह संख्या : 114 उम्र : 46 लिंग : पुरुष	फोटो उपलब्ध

230	YBW1405497	निर्वाचक का नाम : शारदा पति का नाम: रमेश गृह संख्या : 114 उम्र : 43 लिंग : महिला	फोटो उपलब्ध	231	RJ/16/130/435181	निर्वाचक का नाम : नारायण पिता का नाम: वागजी गृह संख्या : 115 उम्र : 63 लिंग : पुरुष	फोटो उपलब्ध	232	LJC1840206	निर्वाचक का नाम : कालिया पिता का नाम: नाथु गृह संख्या : 116 उम्र : 68 लिंग : पुरुष	फोटो उपलब्ध
233	RJ/16/130/435124	निर्वाचक का नाम : भेरीया पिता का नाम: धूलीया गृह संख्या : 117 उम्र : 68 लिंग : पुरुष	फोटो उपलब्ध	234	YBW1947092	निर्वाचक का नाम : नानका पिता का नाम: धुलिया गृह संख्या : 117 उम्र : 68 लिंग : पुरुष	फोटो उपलब्ध	235	RJ/16/130/435163	निर्वाचक का नाम : चतुरी पति का नाम: भेरीया गृह संख्या : 117 उम्र : 63 लिंग : महिला	फोटो उपलब्ध
236	YBW1987007	निर्वाचक का नाम : कालुराम पिता का नाम: नानका गृह संख्या : <!DOCTYPE html PUBLIC - //W3C//DTD XHTML उम्र : 35 लिंग : पुरुष	फोटो उपलब्ध	237	RJ/16/130/435547	निर्वाचक का नाम : रतना पिता का नाम: मानजी गृह संख्या : 118 उम्र : 63 लिंग : पुरुष	फोटो उपलब्ध	238	RJ/16/130/435548	निर्वाचक का नाम : कमला पति का नाम: रतना गृह संख्या : 118 उम्र : 61 लिंग : महिला	फोटो उपलब्ध
239	YBW1403823	निर्वाचक का नाम : गटूलाल पिता का नाम: रतनलाल गृह संख्या : 118 उम्र : 29 लिंग : पुरुष	फोटो उपलब्ध	240	YBW1403807	निर्वाचक का नाम : गीरदा पति का नाम: गटूलाल गृह संख्या : 118 उम्र : 28 लिंग : महिला	फोटो उपलब्ध	241	RJ/16/130/435146	निर्वाचक का नाम : रकमा पिता का नाम: धुलिया गृह संख्या : 119 उम्र : 58 लिंग : पुरुष	फोटो उपलब्ध
242	RJ/16/130/435546	निर्वाचक का नाम : कमला पति का नाम: रकमा गृह संख्या : 119 उम्र : 55 लिंग : महिला	फोटो उपलब्ध	243	LJC2031953	निर्वाचक का नाम : जगमालसिंह पिता का नाम: धुलिया गृह संख्या : 119 उम्र : 48 लिंग : पुरुष	फोटो उपलब्ध	244	LJC1652932	निर्वाचक का नाम : सविता पति का नाम: जगमालसिंह गृह संख्या : 119 उम्र : 44 लिंग : महिला	फोटो उपलब्ध
245	YBW1799386	निर्वाचक का नाम : काउडी पति का नाम: नारायण गृह संख्या : 119 उम्र : 39 लिंग : महिला	फोटो उपलब्ध	246	YBW1403773	निर्वाचक का नाम : रीता देवी पति का नाम: श्यामलाल गृह संख्या : 119 उम्र : 31 लिंग : महिला	फोटो उपलब्ध	247	YBW1403781	निर्वाचक का नाम : श्यामलाल पिता का नाम: रखमा गृह संख्या : 119 उम्र : 29 लिंग : पुरुष	फोटो उपलब्ध
248	YBW1733807	निर्वाचक का नाम : कल्पना कुमारी नीनामा पिता का नाम: रंगलाल गृह संख्या : 119 उम्र : 20 लिंग : महिला	फोटो उपलब्ध	249	RJ/16/130/435121	निर्वाचक का नाम : रंगीया पिता का नाम: थावरा गृह संख्या : 120 उम्र : 73 लिंग : पुरुष	फोटो उपलब्ध	250	RJ/16/130/435212	निर्वाचक का नाम : सूकणा पति का नाम: रंगीया गृह संख्या : 120 उम्र : 71 लिंग : महिला	फोटो उपलब्ध
251	YBW1339290	निर्वाचक का नाम : पप्पूलाल पिता का नाम: रंगजी गृह संख्या : 120 उम्र : 28 लिंग : पुरुष	फोटो उपलब्ध	252	YBW1385293	निर्वाचक का नाम : मुकेश पिता का नाम: रागिया गृह संख्या : 120 उम्र : 25 लिंग : पुरुष	फोटो उपलब्ध	253	RJ/16/130/435147	निर्वाचक का नाम : गोबा पिता का नाम: वेलीया गृह संख्या : 121 उम्र : 68 लिंग : पुरुष	फोटो उपलब्ध
254	RJ/16/130/435204	निर्वाचक का नाम : वेस्ती पति का नाम: गोबा गृह संख्या : 121 उम्र : 63 लिंग : महिला	फोटो उपलब्ध	255	YBW1813039	निर्वाचक का नाम : अनिता पति का नाम: रमेश गृह संख्या : 122 उम्र : 29 लिंग : महिला	फोटो उपलब्ध	256	RJ/16/130/435570	निर्वाचक का नाम : रतन पति का नाम: भोगजी गृह संख्या : 123 उम्र : 73 लिंग : महिला	फोटो उपलब्ध
257	RJ/16/130/436003	निर्वाचक का नाम : लक्ष्मण पिता का नाम: भोगजी गृह संख्या : 123 उम्र : 51 लिंग : पुरुष	फोटो उपलब्ध	258	LJC1652957	निर्वाचक का नाम : राधी पति का नाम: लक्ष्मण गृह संख्या : 123 उम्र : 43 लिंग : महिला	फोटो उपलब्ध	259	YBW2041150	निर्वाचक का नाम : लीला पति का नाम: धुलिया गृह संख्या : 124 उम्र : 58 लिंग : महिला	फोटो उपलब्ध

260	RJ/16/130/435562	निर्वाचक का नाम : धुलीया पिता का नाम: खातिया गृह संख्या : 124 उम्र : 51 लिंग : पुरुष	फोटो उपलब्ध	261	YBW1438225	निर्वाचक का नाम : प्रेमशंकर पिता का नाम: धुलिया गृह संख्या : 124 उम्र : 25 लिंग : पुरुष	फोटो उपलब्ध	262	YBW2039774	निर्वाचक का नाम : नारायण पिता का नाम: धावरा गृह संख्या : 126 उम्र : 59 लिंग : पुरुष	फोटो उपलब्ध
263	LJC2032084	निर्वाचक का नाम : काली पति का नाम: शंकर गृह संख्या : 126 उम्र : 43 लिंग : महिला	फोटो उपलब्ध	264	YBW1403732	निर्वाचक का नाम : हरदारी पति का नाम: मुकेश गृह संख्या : 127 उम्र : 37 लिंग : महिला	फोटो उपलब्ध	265	YBW1461854	निर्वाचक का नाम : शिवा थोरी पिता का नाम: गौतम गृह संख्या : 127 उम्र : 36 लिंग : पुरुष	फोटो उपलब्ध
266	YBW1493238	निर्वाचक का नाम : मीठालाल पिता का नाम: नानका गृह संख्या : 127 उम्र : 34 लिंग : पुरुष	फोटो उपलब्ध	267	YBW1493279	निर्वाचक का नाम : सुनीता पति का नाम: मिठीया गृह संख्या : 127 उम्र : 34 लिंग : महिला	फोटो उपलब्ध	268	YBW1463785	निर्वाचक का नाम : लोबानी पति का नाम: शिवा गृह संख्या : 127 उम्र : 33 लिंग : महिला	फोटो उपलब्ध
269	YBW1463231	निर्वाचक का नाम : महिपाल पिता का नाम: हुडिया गृह संख्या : 127 उम्र : 32 लिंग : पुरुष	फोटो उपलब्ध	270	YBW1463256	निर्वाचक का नाम : लोबानी पति का नाम: महिपाल गृह संख्या : 127 उम्र : 31 लिंग : महिला	फोटो उपलब्ध	271	YBW1461847	निर्वाचक का नाम : धनपाल पिता का नाम: हुडिया गृह संख्या : 127 उम्र : 28 लिंग : पुरुष	फोटो उपलब्ध
272	YBW1473750	निर्वाचक का नाम : बहादुर पिता का नाम: गदुलाल गृह संख्या : 127/1 उम्र : 36 लिंग : महिला	फोटो उपलब्ध	273	YBW1484088	निर्वाचक का नाम : आरती देवी पति का नाम: बहादुर गृह संख्या : 127/02 उम्र : 34 लिंग : महिला	फोटो उपलब्ध	274	YBW1473768	निर्वाचक का नाम : शांता पिता का नाम: गदू गृह संख्या : 127/03 उम्र : 59 लिंग : महिला	फोटो उपलब्ध
275	YBW1403716	निर्वाचक का नाम : राजू पिता का नाम: पुजिया गृह संख्या : 128 उम्र : 34 लिंग : पुरुष	फोटो उपलब्ध	276	YBW1403674	निर्वाचक का नाम : लता पति का नाम: राजू गृह संख्या : 128 उम्र : 31 लिंग : महिला	फोटो उपलब्ध	277	YBW1385236	निर्वाचक का नाम : कांता पिता का नाम: बडिया गृह संख्या : 131 उम्र : 54 लिंग : महिला	फोटो उपलब्ध
278	YBW2004463	निर्वाचक का नाम : रीशमा कुमारी भगोरा पिता का नाम: शंकर भगोरा गृह संख्या : 135 उम्र : 24 लिंग : महिला	फोटो उपलब्ध	279	YBW1735893	निर्वाचक का नाम : सुनील कुमार नीनामा पिता का नाम: शंकर नीनामा गृह संख्या : 137 उम्र : 20 लिंग : पुरुष	फोटो उपलब्ध	280	YBW1462779	निर्वाचक का नाम : हरीश पिता का नाम: उंकार गृह संख्या : 142 उम्र : 29 लिंग : पुरुष	फोटो उपलब्ध
281	YBW1405604	निर्वाचक का नाम : संगीता पति का नाम: देवीलाल गृह संख्या : 145 उम्र : 30 लिंग : महिला	फोटो उपलब्ध	282	YBW1405737	निर्वाचक का नाम : गीता पति का नाम: ईश्वरलाल गृह संख्या : 146 उम्र : 30 लिंग : महिला	फोटो उपलब्ध	283	YBW1406578	निर्वाचक का नाम : चंपा पति का नाम: बंसीलाल गृह संख्या : 146 उम्र : 28 लिंग : महिला	फोटो उपलब्ध
284	YBW1407030	निर्वाचक का नाम : बंसीलाल पिता का नाम: लालू गृह संख्या : 146 उम्र : 27 लिंग : पुरुष	फोटो उपलब्ध	285	YBW1406628	निर्वाचक का नाम : राजू पिता का नाम: दलिया गृह संख्या : 148 उम्र : 33 लिंग : पुरुष	फोटो उपलब्ध	286	YBW1406677	निर्वाचक का नाम : गोती पति का नाम: राजू गृह संख्या : 148 उम्र : 33 लिंग : महिला	फोटो उपलब्ध
287	YBW1406719	निर्वाचक का नाम : हेमला पिता का नाम: खेमा गृह संख्या : 148 उम्र : 33 लिंग : पुरुष	फोटो उपलब्ध	288	YBW1407055	निर्वाचक का नाम : लाली पति का नाम: हेमला गृह संख्या : 148 उम्र : 31 लिंग : महिला	फोटो उपलब्ध	289	YBW1404086	निर्वाचक का नाम : गटिया पिता का नाम: खेमला गृह संख्या : 148 उम्र : 26 लिंग : पुरुष	फोटो उपलब्ध

<p>290</p> <p>निर्वाचक का नाम : मीरा पति का नाम: गेंदा गृह संख्या : 155 उम्र : 36 लिंग : महिला</p> <p>YBW1403997</p> <p>फोटो उपलब्ध</p>	<p>291</p> <p>निर्वाचक का नाम : मोहन पिता का नाम: शंकर गृह संख्या : 155 उम्र : 32 लिंग : पुरुष</p> <p>YBW1403989</p> <p>फोटो उपलब्ध</p>	<p>292</p> <p>निर्वाचक का नाम : मनसुखलाल पिता का नाम: पूजा गृह संख्या : 174 उम्र : 31 लिंग : पुरुष</p> <p>YBW1038637</p> <p>फोटो उपलब्ध</p>
<p>293</p> <p>निर्वाचक का नाम : कुशाला पिता का नाम: मंगला गृह संख्या : 184 उम्र : 30 लिंग : पुरुष</p> <p>YBW1038645</p> <p>फोटो उपलब्ध</p>	<p>294</p> <p>निर्वाचक का नाम : पवन पिता का नाम: कालू गृह संख्या : 185 उम्र : 36 लिंग : पुरुष</p> <p>YBW1038652</p> <p>फोटो उपलब्ध</p>	<p>295</p> <p>निर्वाचक का नाम : भूरी पति का नाम: पवन गृह संख्या : 185 उम्र : 34 लिंग : महिला</p> <p>YBW1038660</p> <p>फोटो उपलब्ध</p>
<p>296</p> <p>निर्वाचक का नाम : अजय पिता का नाम: पवन गृह संख्या : 185 उम्र : 25 लिंग : पुरुष</p> <p>YBW1795590</p> <p>फोटो उपलब्ध</p>	<p>S 297</p> <p>निर्वाचक का नाम : लीला देवी पति का नाम: मानशंकर गृह संख्या : 249 उम्र : 36 लिंग : महिला</p> <p>LJC2031763</p> <p>फोटो उपलब्ध</p>	<p>S 298</p> <p>निर्वाचक का नाम : बापूलाल पिता का नाम: कमजी गृह संख्या : 251 उम्र : 32 लिंग : पुरुष</p> <p>YBW0576454</p> <p>फोटो उपलब्ध</p>
<p>S 299</p> <p>निर्वाचक का नाम : केला पति का नाम: बापूलाल गृह संख्या : 251 उम्र : 31 लिंग : महिला</p> <p>YBW0576462</p> <p>फोटो उपलब्ध</p>	<p>300</p> <p>निर्वाचक का नाम : दिनेश पिता का नाम: शंकर गृह संख्या : वार्ड 4 उम्र : 26 लिंग : पुरुष</p> <p>YBW1921162</p> <p>फोटो उपलब्ध</p>	<p>301</p> <p>निर्वाचक का नाम : ललिता कुमारी निनामा पति का नाम: दिनेश गृह संख्या : वार्ड नं 04 उम्र : 28 लिंग : महिला</p> <p>YBW1940329</p> <p>फोटो उपलब्ध</p>

302	LJC1488659	निर्वाचक का नाम : कस्तुरी पति का नाम: हुडिया गृह संख्या : 127 उम्र : 68 लिंग : महिला	फोटो उपलब्ध	303	LJC1488667	निर्वाचक का नाम : मणिया पिता का नाम: कोईया गृह संख्या : 127 उम्र : 63 लिंग : पुरुष	फोटो उपलब्ध	304	LJC1488675	निर्वाचक का नाम : अंगारी पति का नाम: मणिया गृह संख्या : 127 उम्र : 58 लिंग : महिला	फोटो उपलब्ध
305	LJC1488634	निर्वाचक का नाम : केलाश पति का नाम: नानका गृह संख्या : 127 उम्र : 58 लिंग : महिला	फोटो उपलब्ध	306	LJC1488691	निर्वाचक का नाम : हन्ता पति का नाम: सबुरीया गृह संख्या : 127 उम्र : 58 लिंग : महिला	फोटो उपलब्ध	307	LJC1652965	निर्वाचक का नाम : गजरी पिता का नाम: जीवा गृह संख्या : 127 उम्र : 50 लिंग : महिला	फोटो उपलब्ध
308	YBW0805572	निर्वाचक का नाम : मुकेश पिता का नाम: भानिया गृह संख्या : 127 उम्र : 39 लिंग : पुरुष	फोटो उपलब्ध	309	LJC2031920	निर्वाचक का नाम : सुनील पिता का नाम: सबुरीया गृह संख्या : 127 उम्र : 35 लिंग : पुरुष	फोटो उपलब्ध	310	YBW1038678	निर्वाचक का नाम : गोतम पिता का नाम: मणिया गृह संख्या : 127 उम्र : 35 लिंग : पुरुष	फोटो उपलब्ध
311	RJ/16/130/435178	निर्वाचक का नाम : पूजीया पिता का नाम: मनिया गृह संख्या : 128 उम्र : 58 लिंग : पुरुष	फोटो उपलब्ध	312	RJ/16/130/435210	निर्वाचक का नाम : मीरा पति का नाम: पूजीया गृह संख्या : 128 उम्र : 57 लिंग : महिला	फोटो उपलब्ध	313	RJ/16/130/435126	निर्वाचक का नाम : लाबु पिता का नाम: धारजी गृह संख्या : 130 उम्र : 63 लिंग : पुरुष	फोटो उपलब्ध
314	RJ/16/130/435568	निर्वाचक का नाम : रकमा पिता का नाम: मानजी गृह संख्या : 130 उम्र : 61 लिंग : पुरुष	फोटो उपलब्ध	315	RJ/16/130/435569	निर्वाचक का नाम : गोती पति का नाम: रकमा गृह संख्या : 130 उम्र : 58 लिंग : महिला	फोटो उपलब्ध	316	RJ/16/130/435561	निर्वाचक का नाम : जीवा पति का नाम: लाबु गृह संख्या : 130 उम्र : 58 लिंग : महिला	फोटो उपलब्ध
317	RJ/16/130/436004	निर्वाचक का नाम : हलिया पिता का नाम: मनिया गृह संख्या : 130 उम्र : 50 लिंग : पुरुष	फोटो उपलब्ध	318	YBW0087858	निर्वाचक का नाम : तुलसी पति का नाम: हलीया गृह संख्या : 130 उम्र : 45 लिंग : महिला	फोटो उपलब्ध	319	YBW0087866	निर्वाचक का नाम : सुकादेवी पति का नाम: लालुराम गृह संख्या : 130 उम्र : 39 लिंग : महिला	फोटो उपलब्ध
320	YBW0087817	निर्वाचक का नाम : लालू राम पिता का नाम: रकमा गृह संख्या : 130 उम्र : 38 लिंग : पुरुष	फोटो उपलब्ध	321	LJC2032274	निर्वाचक का नाम : देवा पिता का नाम: बदिया गृह संख्या : 131 उम्र : 41 लिंग : पुरुष	फोटो उपलब्ध	322	RJ/16/130/435209	निर्वाचक का नाम : धनकी पति का नाम: रमेश गृह संख्या : 132 उम्र : 53 लिंग : महिला	फोटो उपलब्ध
323	YBW0495283	निर्वाचक का नाम : महिपाल पिता का नाम: कमिया गृह संख्या : 133 उम्र : 34 लिंग : पुरुष	फोटो उपलब्ध	324	RJ/16/130/435558	निर्वाचक का नाम : केसरी पति का नाम: रकमा गृह संख्या : 134 उम्र : 78 लिंग : महिला	फोटो उपलब्ध	325	RJ/16/130/436008	निर्वाचक का नाम : शंकर पिता का नाम: रकमा गृह संख्या : 134 उम्र : 53 लिंग : पुरुष	फोटो उपलब्ध
326	LJC1487669	निर्वाचक का नाम : गांगजी पिता का नाम: रकमा गृह संख्या : 134 उम्र : 51 लिंग : पुरुष	फोटो उपलब्ध	327	LJC1487677	निर्वाचक का नाम : भूरी पति का नाम: शंकर गृह संख्या : 134 उम्र : 50 लिंग : महिला	फोटो उपलब्ध	328	LJC1652999	निर्वाचक का नाम : इन्दिरा पति का नाम: गांगजी गृह संख्या : 134 उम्र : 46 लिंग : महिला	फोटो उपलब्ध
329	LJC1487685	निर्वाचक का नाम : कालुराम पिता का नाम: रकमा गृह संख्या : 134 उम्र : 41 लिंग : पुरुष	फोटो उपलब्ध	330	YBW0458505	निर्वाचक का नाम : कला पति का नाम: कालुराम गृह संख्या : 134 उम्र : 39 लिंग : महिला	फोटो उपलब्ध	331	RJ/16/130/436016	निर्वाचक का नाम : शंकर पिता का नाम: मंगजी गृह संख्या : 135 उम्र : 51 लिंग : पुरुष	फोटो उपलब्ध

332	LJC1653005	निर्वाचक का नाम : काली पति का नाम: शंकर गृह संख्या : 135 उम्र : 43 लिंग : महिला	फोटो उपलब्ध	333	RJ/16/130/435554	निर्वाचक का नाम : केसर पति का नाम: हकरीया गृह संख्या : 136 उम्र : 78 लिंग : महिला	फोटो उपलब्ध	334	RJ/16/130/435555	निर्वाचक का नाम : गोतम पति का नाम: हकरीया गृह संख्या : 136 उम्र : 63 लिंग : पुरुष	फोटो उपलब्ध
335	RJ/16/130/435556	निर्वाचक का नाम : वागजी पिता का नाम: हकरीया गृह संख्या : 136 उम्र : 53 लिंग : पुरुष	फोटो उपलब्ध	336	YBW0458513	निर्वाचक का नाम : अम्बा पति का नाम: गौतम गृह संख्या : 136 उम्र : 49 लिंग : महिला	फोटो उपलब्ध	337	LJC1487693	निर्वाचक का नाम : काली पति का नाम: वागजी गृह संख्या : 136 उम्र : 42 लिंग : महिला	फोटो उपलब्ध
338	RJ/16/130/435216	निर्वाचक का नाम : सूरता पति का नाम: जगला गृह संख्या : 137 उम्र : 88 लिंग : महिला	फोटो उपलब्ध	339	RJ/16/130/435193	निर्वाचक का नाम : शंकर पति का नाम: जगला गृह संख्या : 137 उम्र : 53 लिंग : पुरुष	फोटो उपलब्ध	340	YBW0458521	निर्वाचक का नाम : मीरा पति का नाम: शंकर गृह संख्या : 137 उम्र : 44 लिंग : महिला	फोटो उपलब्ध
341	LJC1487701	निर्वाचक का नाम : हवला पिता का नाम: जगला गृह संख्या : 137 उम्र : 41 लिंग : पुरुष	फोटो उपलब्ध	342	LJC2032209	निर्वाचक का नाम : दीतु पिता का नाम: हवला गृह संख्या : 137 उम्र : 39 लिंग : महिला	फोटो उपलब्ध	343	RJ/16/130/435134	निर्वाचक का नाम : अरजी पिता का नाम: हमीरा गृह संख्या : 138 उम्र : 83 लिंग : पुरुष	फोटो उपलब्ध
344	RJ/16/130/435200	निर्वाचक का नाम : कमला पति का नाम: हरजी गृह संख्या : 138 उम्र : 78 लिंग : महिला	फोटो उपलब्ध	345	LJC1487719	निर्वाचक का नाम : नानकी पति का नाम: प्रभू गृह संख्या : 139 उम्र : 61 लिंग : महिला	फोटो उपलब्ध	346	RJ/16/130/435551	निर्वाचक का नाम : पूनिया पिता का नाम: चतरीया गृह संख्या : 140 उम्र : 85 लिंग : पुरुष	फोटो उपलब्ध
347	RJ/16/130/436022	निर्वाचक का नाम : समसु पति का नाम: पूनिया गृह संख्या : 140 उम्र : 83 लिंग : महिला	फोटो उपलब्ध	348	RJ/16/130/435218	निर्वाचक का नाम : मीरा पति का नाम: नानका गृह संख्या : 141 उम्र : 78 लिंग : महिला	फोटो उपलब्ध	349	LJC2032068	निर्वाचक का नाम : रामा पिता का नाम: नानका गृह संख्या : 141 उम्र : 44 लिंग : पुरुष	फोटो उपलब्ध
350	LJC2031706	निर्वाचक का नाम : कला पति का नाम: रामा गृह संख्या : 141 उम्र : 42 लिंग : महिला	फोटो उपलब्ध	351	RJ/16/130/435221	निर्वाचक का नाम : गंगा पति का नाम: ऊंकार गृह संख्या : 142 उम्र : 71 लिंग : महिला	फोटो उपलब्ध	352	LJC1487735	निर्वाचक का नाम : नाथी पति का नाम: नानालाल गृह संख्या : 143 उम्र : 71 लिंग : महिला	फोटो उपलब्ध
353	LJC1487727	निर्वाचक का नाम : नानालाल पिता का नाम: डेलिया गृह संख्या : 143 उम्र : 71 लिंग : पुरुष	फोटो उपलब्ध	354	LJC1487743	निर्वाचक का नाम : काऊडी पति का नाम: नानालाल गृह संख्या : 143 उम्र : 68 लिंग : महिला	फोटो उपलब्ध	355	YBW1038686	निर्वाचक का नाम : मांगीलाल पिता का नाम: शम्भू गृह संख्या : 143 उम्र : 53 लिंग : पुरुष	फोटो उपलब्ध
356	LJC1487750	निर्वाचक का नाम : सुकणा पति का नाम: मांगीलाल गृह संख्या : 143 उम्र : 51 लिंग : महिला	फोटो उपलब्ध	# 357	YBW2049773	निर्वाचक का नाम : रमण लाल निनामा पिता का नाम: जीवा गृह संख्या : 144 उम्र : 51 लिंग : पुरुष	फोटो उपलब्ध	358	LJC1487784	निर्वाचक का नाम : चम्पा पति का नाम: रमणलाल गृह संख्या : 144 उम्र : 43 लिंग : महिला	फोटो उपलब्ध
359	YBW0530410	निर्वाचक का नाम : काली पति का नाम: लक्ष्मण गृह संख्या : 145 उम्र : 47 लिंग : महिला	फोटो उपलब्ध	360	YBW1552819	निर्वाचक का नाम : रामलाल माता का नाम: काली गृह संख्या : 145 उम्र : 33 लिंग : पुरुष	फोटो उपलब्ध	361	RJ/16/130/435122	निर्वाचक का नाम : लालु पिता का नाम: हरदारा गृह संख्या : 146 उम्र : 71 लिंग : पुरुष	फोटो उपलब्ध

362	RJ/16/130/435199	निर्वाचक का नाम : जवरी पति का नाम: लालू गृह संख्या : 146 उम्र : 65 लिंग : महिला	फोटो उपलब्ध	363	LJC1487800	निर्वाचक का नाम : मोहन पिता का नाम: लालू गृह संख्या : 146 उम्र : 41 लिंग : पुरुष	फोटो उपलब्ध	364	LJC1487818	निर्वाचक का नाम : काऊडी पति का नाम: मोहन गृह संख्या : 146 उम्र : 41 लिंग : महिला	फोटो उपलब्ध
365	YBW0495424	निर्वाचक का नाम : विजयपाल पिता का नाम: लालू गृह संख्या : 146 उम्र : 34 लिंग : पुरुष	फोटो उपलब्ध	366	YBW0495432	निर्वाचक का नाम : ईश्वरलाल पिता का नाम: लालू गृह संख्या : 146 उम्र : 32 लिंग : पुरुष	फोटो उपलब्ध	367	YBW1628726	निर्वाचक का नाम : कन्हैया लाल नीनामा पिता का नाम: मोहन लाल मोहनलाल गृह संख्या : 146 उम्र : 23 लिंग : पुरुष	फोटो उपलब्ध
368	RJ/16/130/435155	निर्वाचक का नाम : दलिया पिता का नाम: चतरिया गृह संख्या : 148 उम्र : 70 लिंग : पुरुष	फोटो उपलब्ध	369	RJ/16/130/435201	निर्वाचक का नाम : जमना पति का नाम: दलिया गृह संख्या : 148 उम्र : 67 लिंग : महिला	फोटो उपलब्ध	370	YBW0530428	निर्वाचक का नाम : गेंदी पति का नाम: रामचंद गृह संख्या : 148 उम्र : 42 लिंग : महिला	फोटो उपलब्ध
371	LJC1487826	निर्वाचक का नाम : रायचन्द पिता का नाम: दलिया गृह संख्या : 148 उम्र : 41 लिंग : पुरुष	फोटो उपलब्ध	372	YBW0458554	निर्वाचक का नाम : प्रकाश पिता का नाम: दलिया गृह संख्या : 148 उम्र : 35 लिंग : पुरुष	फोटो उपलब्ध	373	YBW1038728	निर्वाचक का नाम : बापुलाल पिता का नाम: दलिया गृह संख्या : 148 उम्र : 28 लिंग : पुरुष	फोटो उपलब्ध
374	RJ/16/130/435634	निर्वाचक का नाम : भेमा पिता का नाम: विठला गृह संख्या : 149 उम्र : 71 लिंग : पुरुष	फोटो उपलब्ध	375	RJ/16/130/435349	निर्वाचक का नाम : काली पति का नाम: भेमा गृह संख्या : 149 उम्र : 70 लिंग : महिला	फोटो उपलब्ध	376	RJ/16/130/435087	निर्वाचक का नाम : नरूवा पिता का नाम: रतना गृह संख्या : 150 उम्र : 63 लिंग : पुरुष	फोटो उपलब्ध
377	RJ/16/130/435051	निर्वाचक का नाम : सूरता पति का नाम: नरूवा गृह संख्या : 150 उम्र : 63 लिंग : महिला	फोटो उपलब्ध	378	RJ/16/130/435010	निर्वाचक का नाम : रूपां पति का नाम: नरूवा गृह संख्या : 150 उम्र : 61 लिंग : महिला	फोटो उपलब्ध	379	YBW1799519	निर्वाचक का नाम : रामचन्द्र नीनामा पिता का नाम: जीतमल गृह संख्या : 152 उम्र : 24 लिंग : पुरुष	फोटो उपलब्ध
380	YBW1638857	निर्वाचक का नाम : सविता पति का नाम: सुंदर गृह संख्या : 158 उम्र : 26 लिंग : महिला	फोटो उपलब्ध	381	YBW1648716	निर्वाचक का नाम : पप्पू माता का नाम: सीता गृह संख्या : 158 उम्र : 26 लिंग : पुरुष	फोटो उपलब्ध	382	YBW1676030	निर्वाचक का नाम : कालू माता का नाम: सीता गृह संख्या : 158 उम्र : 24 लिंग : पुरुष	फोटो उपलब्ध
383	YBW1615780	निर्वाचक का नाम : मंजू देवी पति का नाम: राजू गृह संख्या : रेड पाडा उम्र : 31 लिंग : महिला	फोटो उपलब्ध	384	YBW2042380	निर्वाचक का नाम : अरविंद माता का नाम: धनकी गृह संख्या : वार्ड 4 उम्र : 21 लिंग : पुरुष	फोटो उपलब्ध	385	YBW2012607	निर्वाचक का नाम : नगीना कुमारी पति का नाम: नारायण लाल गृह संख्या : वार्ड नं.05 उम्र : 24 लिंग : महिला	फोटो उपलब्ध

386	YBW1574078	निर्वाचक का नाम : प्रेमचंद भगोरा माता का नाम: कंकू गृह संख्या : 110 उम्र : 22 लिंग : पुरुष	फोटो उपलब्ध	387	RJ/16/130/435436	निर्वाचक का नाम : अन्तर पति का नाम: राजमल गृह संख्या : 151 उम्र : 63 लिंग : महिला	फोटो उपलब्ध	388	RJ/16/130/435469	निर्वाचक का नाम : किकला पिता का नाम: राजमल गृह संख्या : 151 उम्र : 53 लिंग : पुरुष	फोटो उपलब्ध
389	YBW0202523	निर्वाचक का नाम : देवली पिता का नाम: कीकला गृह संख्या : 151 उम्र : 42 लिंग : महिला	फोटो उपलब्ध	390	RJ/16/130/435441	निर्वाचक का नाम : मीठी पति का नाम: जीतमल गृह संख्या : 152 उम्र : 58 लिंग : महिला	फोटो उपलब्ध	391	YBW1438241	निर्वाचक का नाम : कविता पति का नाम: रामचंद्र गृह संख्या : 152 उम्र : 50 लिंग : महिला	फोटो उपलब्ध
392	LJC1653039	निर्वाचक का नाम : चोखला पिता का नाम: जीतमल गृह संख्या : 152 उम्र : 42 लिंग : पुरुष	फोटो उपलब्ध	393	LJC1653047	निर्वाचक का नाम : शारदा पति का नाम: चौखला गृह संख्या : 152 उम्र : 41 लिंग : महिला	फोटो उपलब्ध	394	RJ/16/130/435138	निर्वाचक का नाम : महेश पिता का नाम: वालजी गृह संख्या : 153 उम्र : 58 लिंग : पुरुष	फोटो उपलब्ध
395	RJ/16/130/435157	निर्वाचक का नाम : रकमा पिता का नाम: मानजी गृह संख्या : 154 उम्र : 68 लिंग : पुरुष	फोटो उपलब्ध	396	RJ/16/130/435578	निर्वाचक का नाम : कमला पति का नाम: रकमा गृह संख्या : 154 उम्र : 63 लिंग : महिला	फोटो उपलब्ध	397	RJ/16/130/435167	निर्वाचक का नाम : कवरी पति का नाम: रकमा गृह संख्या : 154 उम्र : 61 लिंग : महिला	फोटो उपलब्ध
398	YBW0306589	निर्वाचक का नाम : सुगना पति का नाम: गट्टू गृह संख्या : 154 उम्र : 34 लिंग : महिला	फोटो उपलब्ध	399	YBW0306571	निर्वाचक का नाम : गट्टू पिता का नाम: रकमा गृह संख्या : 154 उम्र : 33 लिंग : पुरुष	फोटो उपलब्ध	400	RJ/16/130/435090	निर्वाचक का नाम : गोन्दा पिता का नाम: मानजी गृह संख्या : 155 उम्र : 78 लिंग : पुरुष	फोटो उपलब्ध
401	RJ/16/130/435161	निर्वाचक का नाम : शंकर पिता का नाम: गोन्दा गृह संख्या : 155 उम्र : 58 लिंग : पुरुष	फोटो उपलब्ध	402	RJ/16/130/436073	निर्वाचक का नाम : कवरी पति का नाम: शंकर गृह संख्या : 155 उम्र : 53 लिंग : महिला	फोटो उपलब्ध	403	RJ/16/130/435149	निर्वाचक का नाम : फूलिया पिता का नाम: मानजी गृह संख्या : 156 उम्र : 83 लिंग : पुरुष	फोटो उपलब्ध
404	RJ/16/130/435165	निर्वाचक का नाम : काऊडी पति का नाम: फूलिया गृह संख्या : 156 उम्र : 78 लिंग : महिला	फोटो उपलब्ध	405	RJ/16/130/435162	निर्वाचक का नाम : भुरीया पिता का नाम: फूलिया गृह संख्या : 156 उम्र : 52 लिंग : पुरुष	फोटो उपलब्ध	406	YBW1308600	निर्वाचक का नाम : रमजू पति का नाम: भूरिया गृह संख्या : 156 उम्र : 46 लिंग : महिला	फोटो उपलब्ध
407	YBW1564350	निर्वाचक का नाम : सोहनलाल नीनामा माता का नाम: रमजु गृह संख्या : 156 उम्र : 24 लिंग : पुरुष	फोटो उपलब्ध	408	RJ/16/130/435137	निर्वाचक का नाम : रमण पिता का नाम: फूलिया गृह संख्या : 157 उम्र : 58 लिंग : पुरुष	फोटो उपलब्ध	409	RJ/16/130/436072	निर्वाचक का नाम : राधी पति का नाम: रमण गृह संख्या : 157 उम्र : 53 लिंग : महिला	फोटो उपलब्ध
410	RJ/16/130/435433	निर्वाचक का नाम : सीता पति का नाम: बडिया गृह संख्या : 158 उम्र : 61 लिंग : महिला	फोटो उपलब्ध	411	LJC2032308	निर्वाचक का नाम : छगनलाल पिता का नाम: बडिया गृह संख्या : 158 उम्र : 42 लिंग : पुरुष	फोटो उपलब्ध	412	LJC1653054	निर्वाचक का नाम : कनी पति का नाम: छगनलाल गृह संख्या : 158 उम्र : 41 लिंग : महिला	फोटो उपलब्ध
413	YBW0306613	निर्वाचक का नाम : बीरबल पिता का नाम: बदीया गृह संख्या : 158 उम्र : 35 लिंग : पुरुष	फोटो उपलब्ध	414	YBW0306605	निर्वाचक का नाम : सुन्दर पिता का नाम: बदीया गृह संख्या : 158 उम्र : 33 लिंग : पुरुष	फोटो उपलब्ध	415	RJ/16/130/435442	निर्वाचक का नाम : चम्पा पति का नाम: डेलीया गृह संख्या : 159 उम्र : 63 लिंग : महिला	फोटो उपलब्ध

416	LJC1653062	निर्वाचक का नाम : भेरिया पिता का नाम: डेलिया गृह संख्या : 159 उम्र : 42 लिंग : पुरुष	417	LJC1653070	निर्वाचक का नाम : केशर पति का नाम: भेरिया गृह संख्या : 159 उम्र : 41 लिंग : महिला	418	YBW0306621	निर्वाचक का नाम : दिनेश पिता का नाम: डेलिया गृह संख्या : 159 उम्र : 33 लिंग : पुरुष
419	RJ/16/130/435148	निर्वाचक का नाम : गोतम पिता का नाम: हवजी गृह संख्या : 160 उम्र : 63 लिंग : पुरुष	420	RJ/16/130/435073	निर्वाचक का नाम : लालु पिता का नाम: हवजी गृह संख्या : 160 उम्र : 56 लिंग : पुरुष	421	RJ/16/130/435577	निर्वाचक का नाम : सुका पति का नाम: लालू गृह संख्या : 160 उम्र : 53 लिंग : महिला
422	RJ/16/130/436011	निर्वाचक का नाम : कुबेरिया पिता का नाम: कमला गृह संख्या : 162 उम्र : 51 लिंग : पुरुष	423	LJC1487834	निर्वाचक का नाम : गोती पति का नाम: कुबेरिया गृह संख्या : 162 उम्र : 43 लिंग : महिला	424	RJ/16/130/435466	निर्वाचक का नाम : जीवणा पिता का नाम: पूंजीया गृह संख्या : 163 उम्र : 73 लिंग : पुरुष
425	RJ/16/130/435067	निर्वाचक का नाम : जमना पति का नाम: जीवणा गृह संख्या : 163 उम्र : 68 लिंग : महिला	426	RJ/16/130/435574	निर्वाचक का नाम : धीरिया पिता का नाम: केरेग गृह संख्या : 163 उम्र : 68 लिंग : पुरुष	427	RJ/16/130/435575	निर्वाचक का नाम : सुरमा पति का नाम: धीरिया गृह संख्या : 163 उम्र : 63 लिंग : महिला
428	LJC1487842	निर्वाचक का नाम : पूंजी पति का नाम: धीरिया गृह संख्या : 163 उम्र : 49 लिंग : महिला	429	YBW0202788	निर्वाचक का नाम : रकमा पिता का नाम: जीवणा गृह संख्या : 163 उम्र : 35 लिंग : पुरुष	430	RJ/16/130/435070	निर्वाचक का नाम : लक्ष्मण पिता का नाम: केरेग गृह संख्या : 164 उम्र : 58 लिंग : पुरुष
431	LJC1487859	निर्वाचक का नाम : हन्तु पति का नाम: लक्ष्मण गृह संख्या : 164 उम्र : 44 लिंग : महिला	432	RJ/16/130/435074	निर्वाचक का नाम : काउडा पिता का नाम: केरेग गृह संख्या : 165 उम्र : 63 लिंग : पुरुष	433	RJ/16/130/435105	निर्वाचक का नाम : अमरी पति का नाम: काउडा गृह संख्या : 165 उम्र : 61 लिंग : महिला
434	YBW0203059	निर्वाचक का नाम : संगीता पति का नाम: कन्हैयालाल गृह संख्या : 165 उम्र : 38 लिंग : महिला	435	YBW0203067	निर्वाचक का नाम : कन्हैयालाल पिता का नाम: काऊडा गृह संख्या : 165 उम्र : 36 लिंग : पुरुष	436	LJC1487867	निर्वाचक का नाम : अनिल पिता का नाम: फूलीया गृह संख्या : 166 उम्र : 42 लिंग : पुरुष
437	LJC1487875	निर्वाचक का नाम : अतरी पति का नाम: अनिल गृह संख्या : 166 उम्र : 41 लिंग : महिला	438	RJ/16/130/435005	निर्वाचक का नाम : अर्जुन पिता का नाम: देवा गृह संख्या : 167 उम्र : 73 लिंग : पुरुष	439	RJ/16/130/435004	निर्वाचक का नाम : भूरी पति का नाम: अर्जुन गृह संख्या : 167 उम्र : 63 लिंग : महिला
440	YBW0240929	निर्वाचक का नाम : हरीश पिता का नाम: अर्जुन गृह संख्या : 167 उम्र : 39 लिंग : पुरुष	441	RJ/16/130/435484	निर्वाचक का नाम : केसर पति का नाम: रंगीया गृह संख्या : 168 उम्र : 68 लिंग : महिला	442	LJC1487883	निर्वाचक का नाम : भगवानिया पिता का नाम: वेरिया गृह संख्या : 169 उम्र : 50 लिंग : पुरुष
443	LJC1487891	निर्वाचक का नाम : दूर्गा पति का नाम: भगवानिया गृह संख्या : 169 उम्र : 43 लिंग : महिला	444	RJ/16/130/435480	निर्वाचक का नाम : रंग लाल पिता का नाम: रूपजी गृह संख्या : 170 उम्र : 69 लिंग : पुरुष	445	RJ/16/130/435254	निर्वाचक का नाम : अन्तर पति का नाम: रंग लाल गृह संख्या : 170 उम्र : 67 लिंग : महिला

446	YBW1232487	निर्वाचक का नाम : कविता पिता का नाम: रंगलाल गृह संख्या : 170 उम्र : 27 लिंग : महिला	447	RJ/16/130/435102	निर्वाचक का नाम : चमसा पिता का नाम: गोन्दा गृह संख्या : 171 उम्र : 63 लिंग : महिला	448	YBW0495291	निर्वाचक का नाम : सुरता पिता का नाम: गेंदा गृह संख्या : 171 उम्र : 43 लिंग : महिला
449	LJC2032340	निर्वाचक का नाम : प्रभुलाल पिता का नाम: गेन्दा गृह संख्या : 171 उम्र : 40 लिंग : पुरुष	450	LJC2032357	निर्वाचक का नाम : सुगणा पिता का नाम: प्रभुलाल गृह संख्या : 171 उम्र : 39 लिंग : महिला	451	YBW0341768	निर्वाचक का नाम : पवनकुमार पिता का नाम: गेंदा गृह संख्या : 171 उम्र : 34 लिंग : पुरुष
452	YBW0367813	निर्वाचक का नाम : तुलसी पति का नाम: पवन कुमार गृह संख्या : 171 उम्र : 33 लिंग : महिला	453	YBW1855675	निर्वाचक का नाम : राहुल निनामा पिता का नाम: प्रभुलाल निनामा गृह संख्या : 171 उम्र : 21 लिंग : पुरुष	454	YBW0530436	निर्वाचक का नाम : नानका पिता का नाम: गोतिया गृह संख्या : 172 उम्र : 68 लिंग : पुरुष
455	YBW0087668	निर्वाचक का नाम : सुरता पति का नाम: नानका गृह संख्या : 172 उम्र : 63 लिंग : महिला	456	YBW0458562	निर्वाचक का नाम : मोहनलाल पिता का नाम: नानका गृह संख्या : 172 उम्र : 39 लिंग : पुरुष	457	YBW0458570	निर्वाचक का नाम : बसन्ति पति का नाम: मोहनलाल गृह संख्या : 172 उम्र : 34 लिंग : महिला
458	YBW0241406	निर्वाचक का नाम : रेखा पति का नाम: सोहनलाल गृह संख्या : 172 उम्र : 34 लिंग : महिला	459	RJ/16/130/435118	निर्वाचक का नाम : हकरीया पिता का नाम: गोतीया गृह संख्या : 173 उम्र : 61 लिंग : पुरुष	460	RJ/16/130/435248	निर्वाचक का नाम : कमला पति का नाम: पुंजा गृह संख्या : 174 उम्र : 68 लिंग : महिला
461	YBW1932649	निर्वाचक का नाम : रिशा पति का नाम: बापूलाल गृह संख्या : 174 उम्र : 37 लिंग : महिला	462	YBW0240978	निर्वाचक का नाम : बापूलाल पिता का नाम: पुंजा गृह संख्या : 174 उम्र : 34 लिंग : पुरुष	463	LJC1487917	निर्वाचक का नाम : धूलिया पिता का नाम: गोतम गृह संख्या : 175 उम्र : 63 लिंग : पुरुष
464	LJC1487925	निर्वाचक का नाम : कला पति का नाम: धूलिया गृह संख्या : 175 उम्र : 41 लिंग : महिला	465	RJ/16/130/435587	निर्वाचक का नाम : लक्ष्मण पिता का नाम: हमीरा गृह संख्या : 176 उम्र : 55 लिंग : पुरुष	466	LJC1487933	निर्वाचक का नाम : नारायणी पति का नाम: लक्ष्मण गृह संख्या : 176 उम्र : 42 लिंग : महिला
467	YBW1537885	निर्वाचक का नाम : शुका पति का नाम: राजेश गृह संख्या : 176 उम्र : 24 लिंग : महिला	468	RJ/16/130/435298	निर्वाचक का नाम : रामा पिता का नाम: हमीरा गृह संख्या : 177 उम्र : 58 लिंग : पुरुष	469	YBW0241414	निर्वाचक का नाम : कलुडी पति का नाम: रामा गृह संख्या : 177 उम्र : 41 लिंग : महिला
470	YBW1537851	निर्वाचक का नाम : रेखा पति का नाम: कल्पेश गृह संख्या : 177 उम्र : 24 लिंग : महिला	471	RJ/16/130/435455	निर्वाचक का नाम : मानजी पिता का नाम: नारीया गृह संख्या : 178 उम्र : 73 लिंग : पुरुष	472	RJ/16/130/435293	निर्वाचक का नाम : कान्ति लाल पिता का नाम: मानजी गृह संख्या : 178 उम्र : 54 लिंग : पुरुष
473	LJC1487941	निर्वाचक का नाम : गंगा पति का नाम: कान्ति लाल गृह संख्या : 178 उम्र : 53 लिंग : महिला	474	LJC2031664	निर्वाचक का नाम : केवजी पिता का नाम: मारजी गृह संख्या : 178 उम्र : 41 लिंग : पुरुष	475	YBW0241372	निर्वाचक का नाम : बापुडी पिता का नाम: मानजी गृह संख्या : 178 उम्र : 34 लिंग : महिला

476	YBW0241505	निर्वाचक का नाम : कला पति का नाम: केवजी गृह संख्या : 178 उम्र : 34 लिंग : महिला	फोटो उपलब्ध	477	YBW1038744	निर्वाचक का नाम : केशवलाल पिता का नाम: कांतिलाल गृह संख्या : 178 उम्र : 27 लिंग : पुरुष	फोटो उपलब्ध	478	LJC1487958	निर्वाचक का नाम : बबली पति का नाम: रमेश गृह संख्या : 179 उम्र : 42 लिंग : महिला	फोटो उपलब्ध
479	LJC1840065	निर्वाचक का नाम : दिलिप पिता का नाम: गोतम गृह संख्या : 179 उम्र : 42 लिंग : पुरुष	फोटो उपलब्ध	480	LJC1840297	निर्वाचक का नाम : गटुडी पति का नाम: दिलिप गृह संख्या : 179 उम्र : 42 लिंग : महिला	फोटो उपलब्ध	481	YBW0087734	निर्वाचक का नाम : तुलसी पति का नाम: रूपलाल गृह संख्या : 179 उम्र : 42 लिंग : महिला	फोटो उपलब्ध
482	YBW1564368	निर्वाचक का नाम : सुनील नीनामा माता का नाम: बबली गृह संख्या : 179 उम्र : 24 लिंग : पुरुष	फोटो उपलब्ध	483	YBW1860451	निर्वाचक का नाम : अशोक निनामा पिता का नाम: रमेश चंद्र निनामा गृह संख्या : 179 उम्र : 20 लिंग : पुरुष	फोटो उपलब्ध	484	RJ/16/130/435334	निर्वाचक का नाम : रावजी पिता का नाम: जीवा गृह संख्या : 180 उम्र : 73 लिंग : पुरुष	फोटो उपलब्ध
485	RJ/16/130/435250	निर्वाचक का नाम : चमसी पति का नाम: रावजी गृह संख्या : 180 उम्र : 73 लिंग : महिला	फोटो उपलब्ध	486	LJC1487974	निर्वाचक का नाम : चम्पा पति का नाम: शंकर गृह संख्या : 180 उम्र : 41 लिंग : महिला	फोटो उपलब्ध	487	RJ/16/130/435252	निर्वाचक का नाम : नानी पति का नाम: थावरा गृह संख्या : 181 उम्र : 58 लिंग : महिला	फोटो उपलब्ध
488	YBW0458596	निर्वाचक का नाम : रिश्मा पति का नाम: देवीलाल गृह संख्या : 181 उम्र : 33 लिंग : महिला	फोटो उपलब्ध	489	YBW0367821	निर्वाचक का नाम : देवीलाल पिता का नाम: थावरा गृह संख्या : 181 उम्र : 32 लिंग : पुरुष	फोटो उपलब्ध	490	RJ/16/130/435425	निर्वाचक का नाम : गंगा पति का नाम: प्यारा गृह संख्या : 182 उम्र : 78 लिंग : महिला	फोटो उपलब्ध
491	LJC1487982	निर्वाचक का नाम : रकमेश्वर पिता का नाम: प्यारा गृह संख्या : 182 उम्र : 43 लिंग : पुरुष	फोटो उपलब्ध	492	LJC1487990	निर्वाचक का नाम : रूपली पति का नाम: रकमा गृह संख्या : 182 उम्र : 41 लिंग : महिला	फोटो उपलब्ध	493	YBW0341776	निर्वाचक का नाम : नारायणलाल पिता का नाम: प्यारा गृह संख्या : 182 उम्र : 35 लिंग : पुरुष	फोटो उपलब्ध
494	YBW0458604	निर्वाचक का नाम : प्रकाश पिता का नाम: प्यारा गृह संख्या : 182 उम्र : 34 लिंग : पुरुष	फोटो उपलब्ध	495	YBW1628767	निर्वाचक का नाम : रामचंद्र नीनामा पिता का नाम: रकमेश्वर गृह संख्या : 182 उम्र : 25 लिंग : पुरुष	फोटो उपलब्ध	496	RJ/16/130/435304	निर्वाचक का नाम : हूरजी पिता का नाम: जीवा गृह संख्या : 183 उम्र : 63 लिंग : पुरुष	फोटो उपलब्ध
497	RJ/16/130/435438	निर्वाचक का नाम : नाकूडी पति का नाम: हूरजी गृह संख्या : 183 उम्र : 61 लिंग : महिला	फोटो उपलब्ध	498	RJ/16/130/435581	निर्वाचक का नाम : मंगला पिता का नाम: गोतिया गृह संख्या : 184 उम्र : 71 लिंग : पुरुष	फोटो उपलब्ध	499	RJ/16/130/435415	निर्वाचक का नाम : रकमी पति का नाम: मंगला गृह संख्या : 184 उम्र : 68 लिंग : महिला	फोटो उपलब्ध
500	RJ/16/130/435582	निर्वाचक का नाम : लक्ष्मण पिता का नाम: मंगला गृह संख्या : 184 उम्र : 52 लिंग : पुरुष	फोटो उपलब्ध	501	RJ/16/130/435413	निर्वाचक का नाम : रामुडी पति का नाम: लक्ष्मण गृह संख्या : 184 उम्र : 51 लिंग : महिला	फोटो उपलब्ध	502	YBW1865567	निर्वाचक का नाम : तोलाराम निनामा पिता का नाम: लक्ष्मण गृह संख्या : 184 उम्र : 24 लिंग : पुरुष	फोटो उपलब्ध
503	YBW1865575	निर्वाचक का नाम : शम्भू निनामा पति का नाम: तोलाराम गृह संख्या : 184 उम्र : 24 लिंग : महिला	फोटो उपलब्ध	504	RJ/16/130/435189	निर्वाचक का नाम : कालिया पिता का नाम: रूपा गृह संख्या : 185 उम्र : 68 लिंग : पुरुष	फोटो उपलब्ध	505	RJ/16/130/435245	निर्वाचक का नाम : शान्ता पति का नाम: कालिया गृह संख्या : 185 उम्र : 63 लिंग : महिला	फोटो उपलब्ध

506	RJ/16/130/435583	निर्वाचक का नाम : नाकू पिता का नाम: रूपा गृह संख्या : 185 उम्र : 63 लिंग : पुरुष	फोटो उपलब्ध	507	RJ/16/130/435437	निर्वाचक का नाम : शान्ता पति का नाम: नाकू गृह संख्या : 185 उम्र : 61 लिंग : महिला	फोटो उपलब्ध	508	YBW1540079	निर्वाचक का नाम : जिवली पति का नाम: कैलाश गृह संख्या : 185 उम्र : 36 लिंग : महिला	फोटो उपलब्ध
509	YBW0495200	निर्वाचक का नाम : नाकू पिता का नाम: नाकू गृह संख्या : 185 उम्र : 33 लिंग : पुरुष	फोटो उपलब्ध	510	YBW1339258	निर्वाचक का नाम : कैलाश पिता का नाम: कालिया गृह संख्या : 185 उम्र : 32 लिंग : पुरुष	फोटो उपलब्ध	511	YBW0495218	निर्वाचक का नाम : दिनेश पिता का नाम: नाकू गृह संख्या : 185 उम्र : 31 लिंग : पुरुष	फोटो उपलब्ध
512	YBW1877588	निर्वाचक का नाम : हुकी पति का नाम: बापूलाल गृह संख्या : 185 उम्र : 26 लिंग : महिला	फोटो उपलब्ध	513	YBW1686211	निर्वाचक का नाम : बापूलाल पिता का नाम: कालिया गृह संख्या : 185 उम्र : 24 लिंग : पुरुष	फोटो उपलब्ध	514	YBW1734078	निर्वाचक का नाम : रमेशचंद्र नीनामा पिता का नाम: कालिया गृह संख्या : 185 उम्र : 20 लिंग : पुरुष	फोटो उपलब्ध
515	YBW0087460	निर्वाचक का नाम : पूंजी लाल पिता का नाम: कचरू गृह संख्या : 187 उम्र : 61 लिंग : पुरुष	फोटो उपलब्ध	516	RJ/16/130/435372	निर्वाचक का नाम : सूरता पति का नाम: पूंजी लाल गृह संख्या : 187 उम्र : 58 लिंग : महिला	फोटो उपलब्ध	517	YBW0087254	निर्वाचक का नाम : रमीला पिता का नाम: पूंजीलाल गृह संख्या : 187 उम्र : 35 लिंग : महिला	फोटो उपलब्ध
518	YBW1789114	निर्वाचक का नाम : मनीषा नीनामा पिता का नाम: पुंजीलाल नीनामा गृह संख्या : 187 उम्र : 20 लिंग : महिला	फोटो उपलब्ध	519	RJ/16/130/435097	निर्वाचक का नाम : कान्ति लाल पिता का नाम: कचरू गृह संख्या : 188 उम्र : 55 लिंग : पुरुष	फोटो उपलब्ध	520	LJC1488006	निर्वाचक का नाम : निरमा पति का नाम: कान्तिलाल गृह संख्या : 188 उम्र : 43 लिंग : महिला	फोटो उपलब्ध
521	YBW1475623	निर्वाचक का नाम : भूपेश पिता का नाम: कांतिलाल गृह संख्या : 188 उम्र : 23 लिंग : पुरुष	फोटो उपलब्ध	522	YBW1638642	निर्वाचक का नाम : सुभाष नीनामा पिता का नाम: कांतिलाल गृह संख्या : 188 उम्र : 21 लिंग : पुरुष	फोटो उपलब्ध	523	RJ/16/130/435015	निर्वाचक का नाम : कमला शंकर पिता का नाम: कचरू गृह संख्या : 189 उम्र : 53 लिंग : पुरुष	फोटो उपलब्ध
524	RJ/16/130/435370	निर्वाचक का नाम : कमला पति का नाम: कमला शंकर गृह संख्या : 189 उम्र : 52 लिंग : महिला	फोटो उपलब्ध	525	YBW1727114	निर्वाचक का नाम : जगजी पिता का नाम: कचरू गृह संख्या : 190 उम्र : 51 लिंग : पुरुष	फोटो उपलब्ध	526	YBW1734649	निर्वाचक का नाम : महावीर नीनामा पिता का नाम: जगजी नीनामा गृह संख्या : 190 उम्र : 20 लिंग : पुरुष	फोटो उपलब्ध
527	RJ/16/130/436029	निर्वाचक का नाम : हुमली पति का नाम: खोमजी गृह संख्या : 192 उम्र : 73 लिंग : महिला	फोटो उपलब्ध	528	RJ/16/130/435271	निर्वाचक का नाम : प्रभु लाल पिता का नाम: खोमजी गृह संख्या : 192 उम्र : 53 लिंग : पुरुष	फोटो उपलब्ध	529	YBW0202705	निर्वाचक का नाम : अतरी पति का नाम: प्रभुलाल गृह संख्या : 192 उम्र : 41 लिंग : महिला	फोटो उपलब्ध
530	YBW0202663	निर्वाचक का नाम : भूरी पति का नाम: रमेशो गृह संख्या : 192 उम्र : 38 लिंग : महिला	फोटो उपलब्ध	531	YBW0241364	निर्वाचक का नाम : रमेश पिता का नाम: खोमजी गृह संख्या : 192 उम्र : 35 लिंग : पुरुष	फोटो उपलब्ध	532	RJ/16/130/435027	निर्वाचक का नाम : रंगजी पिता का नाम: खोमजी गृह संख्या : 193 उम्र : 61 लिंग : पुरुष	फोटो उपलब्ध
533	RJ/16/130/435085	निर्वाचक का नाम : अन्तरी पति का नाम: रंगजी गृह संख्या : 193 उम्र : 58 लिंग : महिला	फोटो उपलब्ध	534	YBW1038751	निर्वाचक का नाम : कन्हैयालाल निनामा पिता का नाम: रंगजी निनामा गृह संख्या : 197 उम्र : 32 लिंग : पुरुष	फोटो उपलब्ध	535	YBW0805606	निर्वाचक का नाम : हिना पति का नाम: दिलीप गृह संख्या : 197 उम्र : 30 लिंग : महिला	फोटो उपलब्ध

536	YBW0805614
निर्वाचक का नाम : अंजना पति का नाम: प्रकाश चन्द्र गृह संख्या : 197 उम्र : 29 लिंग : महिला	फोटो उपलब्ध

537	YBW1038777
निर्वाचक का नाम : विकास चन्द्र पिता का नाम: हकरिया गृह संख्या : 197 उम्र : 29 लिंग : पुरुष	फोटो उपलब्ध

538	YBW1341494
निर्वाचक का नाम : जगमल सिंह पिता का नाम: ननका गृह संख्या : अदुवपाडा उम्र : 30 लिंग : पुरुष	फोटो उपलब्ध

विधान सभा क्षेत्र की संख्या व नाम : 162-घाटोल
घटक I - परिवर्धन सूची 1 (16-12-2025 से 21-02-2026 तक)

539	2	YBW2088458	निर्वाचक का नाम : मंजू पति का नाम: मुकेश गृह संख्या : 124 उम्र : 21 लिंग : महिला	540	4	YBW2088474	निर्वाचक का नाम : मंशुकुमारी निनामा पिता का नाम: अर्जुनलाल गृह संख्या : 167 उम्र : 35 लिंग : महिला	541	2	YBW2088490	निर्वाचक का नाम : मुकेश अन्य: मंजू गृह संख्या : 124 उम्र : 20 लिंग : पुरुष
542	4	YBW2088508	निर्वाचक का नाम : सुशीलाकुमारी पति का नाम: हरिशचंद्र निनामा गृह संख्या : 177 उम्र : 19 लिंग : महिला	543	2	YBW2088540	निर्वाचक का नाम : इंदिरा पति का नाम: मणिलाल गृह संख्या : 106 उम्र : 35 लिंग : महिला	544	3	YBW2088805	निर्वाचक का नाम : माया आहरी पति का नाम: मुकेश निनामा गृह संख्या : 95 उम्र : 30 लिंग : महिला
545	3	YBW2088813	निर्वाचक का नाम : हिना कुमारी पति का नाम: ब्रीजेश निनामा गृह संख्या : 96 उम्र : 27 लिंग : महिला	546	3	YBW2088946	निर्वाचक का नाम : पायल पिता का नाम: लक्ष्मणलाल निनामा गृह संख्या : 164 उम्र : 22 लिंग : महिला	547	4	YBW2089357	निर्वाचक का नाम : मंजू डिंडोर पति का नाम: विकाश गृह संख्या : 197 उम्र : 27 लिंग : महिला
548	3	YBW2089787	निर्वाचक का नाम : मोनिका पति का नाम: कालू गृह संख्या : 158 उम्र : 22 लिंग : महिला	549	2	YBW2089837	निर्वाचक का नाम : मंजू पति का नाम: अरविंद गृह संख्या : 132 उम्र : 20 लिंग : महिला	550	2	YBW2089845	निर्वाचक का नाम : सोनू कुमारी पति का नाम: पप्पूलल गृह संख्या : 120 उम्र : 25 लिंग : महिला
551	2	YBW2090090	निर्वाचक का नाम : रमणलाल अन्य: शीला गृह संख्या : 136 उम्र : 26 लिंग : पुरुष	552	2	YBW2090108	निर्वाचक का नाम : गौरीकुमारी बरोड़ पति का नाम: प्रेमशंकर गृह संख्या : 124 उम्र : 25 लिंग : महिला	553	2	YBW2090132	निर्वाचक का नाम : शीला पति का नाम: रमणलाल गृह संख्या : 136 उम्र : 25 लिंग : महिला
554	2	YBW2090140	निर्वाचक का नाम : हरलाल अन्य: संगीता कुमारी गृह संख्या : 118 उम्र : 29 लिंग : पुरुष	555	2	YBW2090454	निर्वाचक का नाम : सीता मईडा पति का नाम: रामलाल गृह संख्या : 145 उम्र : 28 लिंग : महिला	556	4	YBW2090462	निर्वाचक का नाम : सुकना पति का नाम: सोहनलाल निनामा गृह संख्या : 156 उम्र : 25 लिंग : महिला
557	2	YBW2090751	निर्वाचक का नाम : संजय पिता का नाम: कलिया गृह संख्या : 116 उम्र : 20 लिंग : पुरुष	558	4	YBW2091031	निर्वाचक का नाम : गवरा पति का नाम: अल्पेशकुमार निनामा गृह संख्या : 180 उम्र : 25 लिंग : महिला	559	4	YBW2091064	निर्वाचक का नाम : पवन निनामा पिता का नाम: धीरजमल गृह संख्या : 196 उम्र : 20 लिंग : पुरुष
560	4	YBW2091080	निर्वाचक का नाम : मायकुमारी निनामा पिता का नाम: वालजी गृह संख्या : 203 उम्र : 20 लिंग : महिला	561	4	YBW2091189	निर्वाचक का नाम : कल्पना पति का नाम: केशवलाल निनामा गृह संख्या : 178 उम्र : 24 लिंग : महिला	562	4	YBW2091114	निर्वाचक का नाम : केशु पिता का नाम: थावरा गृह संख्या : 181 उम्र : 36 लिंग : पुरुष
563	4	YBW2091122	निर्वाचक का नाम : राधाकुमारी पति का नाम: मनसुखलाल निनामा गृह संख्या : 174 उम्र : 30 लिंग : महिला	564	1	YBW2097590	निर्वाचक का नाम : मुकेश निनामा पिता का नाम: रूपलाल निनामा गृह संख्या : 79 उम्र : 18 लिंग : पुरुष	565	1	YBW2097608	निर्वाचक का नाम : कविता पति का नाम: बादल निनामा गृह संख्या : 59 उम्र : 25 लिंग : महिला
566	1	YBW2097616	निर्वाचक का नाम : अजितकुमार निनामा पिता का नाम: धीरजमल गृह संख्या : 59 उम्र : 20 लिंग : पुरुष	567	1	YBW2097632	निर्वाचक का नाम : बादल निनामा अन्य: कविता गृह संख्या : 59 उम्र : 24 लिंग : पुरुष	568	1	YBW2097814	निर्वाचक का नाम : गुड्डी पति का नाम: अनिल गृह संख्या : 76 उम्र : 26 लिंग : महिला

विधान सभा क्षेत्र की संख्या व नाम : 162-घाटोल
घटक I - परिवर्धन सूची 1 (16-12-2025 से 21-02-2026 तक)

569	1	YBW2097822	निर्वाचक का नाम : शंभू पिता का नाम: जगजी गृह संख्या : 76 उम्र : 19 लिंग : पुरुष	570	3	YBW2097855	निर्वाचक का नाम : कृष्णा निनामा पिता का नाम: चौखला गृह संख्या : 152 उम्र : 19 लिंग : पुरुष	571	4	YBW2097921	निर्वाचक का नाम : सुनीता निनामा पिता का नाम: सोहनलाल निनामा गृह संख्या : 172 उम्र : 20 लिंग : महिला
572	2	YBW2097947	निर्वाचक का नाम : तुलसी पति का नाम: मोहन गृह संख्या : 100 उम्र : 34 लिंग : महिला	573	1	YBW2100899	निर्वाचक का नाम : चेतनलाल निनामा पिता का नाम: दलिया गृह संख्या : 78 उम्र : 21 लिंग : पुरुष	574	1	YBW2100790	निर्वाचक का नाम : संजयकुमार निनामा पिता का नाम: नारायण गृह संख्या : 73 उम्र : 19 लिंग : पुरुष
575	1	YBW2103117	निर्वाचक का नाम : विकास पिता का नाम: मनिया गृह संख्या : 51 उम्र : 18 लिंग : पुरुष	576	4	YBW2103265	निर्वाचक का नाम : कन्ता पति का नाम: दिनेश गृह संख्या : 185 उम्र : 31 लिंग : महिला	577	1	YBW2103174	निर्वाचक का नाम : भावना पति का नाम: विकास गृह संख्या : 51 उम्र : 25 लिंग : महिला
578	1	YBW2105591	निर्वाचक का नाम : विजयपाल पिता का नाम: गौतम गृह संख्या : 49 उम्र : 19 लिंग : पुरुष	579	2	YBW2105633	निर्वाचक का नाम : संगीताकुमारी पति का नाम: हरलाल गृह संख्या : 18 उम्र : 26 लिंग : महिला	580	2	YBW2105658	निर्वाचक का नाम : जीवनी पति का नाम: संजय गृह संख्या : 116 उम्र : 23 लिंग : महिला
581	1	YBW2107555	निर्वाचक का नाम : बसंती पति का नाम: परमेश्वर निनामा गृह संख्या : 81 उम्र : 21 लिंग : महिला	582	1	YBW2107605	निर्वाचक का नाम : मोनिका निनामा पति का नाम: दिनेश निनामा गृह संख्या : 49 उम्र : 31 लिंग : महिला	583	2	YBW2107670	निर्वाचक का नाम : सीमा मईडा पति का नाम: कन्हैयालाल निनामा गृह संख्या : 146 उम्र : 25 लिंग : महिला
584	1	YBW2107589	निर्वाचक का नाम : सुनीता कुमारी पति का नाम: संजय कुमार निनामा गृह संख्या : 73 उम्र : 21 लिंग : महिला	585	4	YBW2112951	निर्वाचक का नाम : हनतू पति का नाम: दिलीप गृह संख्या : 179 उम्र : 33 लिंग : महिला	586	4	YBW2112993	निर्वाचक का नाम : सरिता पति का नाम: अर्जुन निनामा गृह संख्या : 176 उम्र : 24 लिंग : महिला
587	1	YBW2123404	निर्वाचक का नाम : आयुषी बरोड़ पति का नाम: अशोक कुमार निनामा गृह संख्या : 83 उम्र : 22 लिंग : महिला	588	2	YBW2123503	निर्वाचक का नाम : अनिता कुमारी पिता का नाम: शंकरलाल भगौरा गृह संख्या : 135 उम्र : 19 लिंग : महिला	589	2	YBW2123628	निर्वाचक का नाम : सुनील कुमार निनामा पिता का नाम: पूनिया निनामा गृह संख्या : 140 उम्र : 19 लिंग : पुरुष
590	2	YBW2134120	निर्वाचक का नाम : बंदु पति का नाम: लोकेश गृह संख्या : 99 उम्र : 28 लिंग : महिला	591	4	YBW2135945	निर्वाचक का नाम : नरदा पति का नाम: नाथू गृह संख्या : 185 उम्र : 27 लिंग : महिला	592	4	YBW2136513	निर्वाचक का नाम : निर्मला कुमारी राणा पति का नाम: रामचंद्र निनामा गृह संख्या : 182 उम्र : 25 लिंग : महिला
593	4	YBW2136711	निर्वाचक का नाम : पायल कुमारी खराड़ी पति का नाम: सुनील निनामा गृह संख्या : 179 उम्र : 24 लिंग : महिला	594	2	YBW2137008	निर्वाचक का नाम : लोकेश पिता का नाम: केवजी गृह संख्या : 99 उम्र : 21 लिंग : पुरुष	595	2	YBW2137065	निर्वाचक का नाम : अशोक कुमार दायमा पिता का नाम: हलिया दायमा गृह संख्या : 130 उम्र : 19 लिंग : पुरुष
596	2	YBW2141562	निर्वाचक का नाम : दिनेश पिता का नाम: रकमा गृह संख्या : 130 उम्र : 23 लिंग : पुरुष	597	2	YBW2141596	निर्वाचक का नाम : जमना कुमारी निनामा पिता का नाम: हरजी निनामा गृह संख्या : 138 उम्र : 18 लिंग : महिला	598	2	YBW2141604	निर्वाचक का नाम : अनिल कुमार निनामा पिता का नाम: हलिया निनामा गृह संख्या : 103 उम्र : 19 लिंग : पुरुष

विधान सभा क्षेत्र की संख्या व नाम : 162-घाटोल
घटक I - परिवर्धन सूची 1 (16-12-2025 से 21-02-2026 तक)

<div style="display: flex; justify-content: space-between;"> 599 3 </div> <p>निर्वाचक का नाम : बंशीलाल पिता का नाम: ओकर गृह संख्या : 138 उम्र : 30 लिंग : पुरुष</p> <div style="text-align: center;"> <p>YBW2141646</p> <div style="border: 1px solid black; width: 60px; height: 60px; margin: 0 auto;"> <p style="text-align: center;">फोटो उपलब्ध</p> </div> </div>	<div style="display: flex; justify-content: space-between;"> 600 2 </div> <p>निर्वाचक का नाम : गंगा कुमारी निनामा पिता का नाम: हरजी निनामा गृह संख्या : 138 उम्र : 18 लिंग : महिला</p> <div style="text-align: center;"> <p>YBW2144442</p> <div style="border: 1px solid black; width: 60px; height: 60px; margin: 0 auto;"> <p style="text-align: center;">फोटो उपलब्ध</p> </div> </div>	<div style="display: flex; justify-content: space-between;"> 601 2 </div> <p>निर्वाचक का नाम : अनिता डोडियार पति का नाम: हरीश गृह संख्या : 142 उम्र : 28 लिंग : महिला</p> <div style="text-align: center;"> <p>YBW2145092</p> <div style="border: 1px solid black; width: 60px; height: 60px; margin: 0 auto;"> <p style="text-align: center;">फोटो उपलब्ध</p> </div> </div>
--	---	--

निर्वाचकों का विवरण :							
A) मतदाताओं की संख्या :							
		नामावली का प्रकार	निर्वाचक नामावली की पहचान :	मतदाताओं की संख्या :			
				पुरुष	महिला	तृतीय लिंग	कुल
I	मूल	मूल नामावली	समस्त पूरकों को समेकित करते हुए विशेष गहन पुनरीक्षण 2026 की मूल नामावली	262	276	0	538
II	घटक I - परिवर्धन सूची	पूरक 1	विशेष गहन पुनरीक्षण - 2026	21	42	0	63
III	घटक II - विलोपन सूची	पूरक 1	विशेष गहन पुनरीक्षण - 2026	1	2	0	3
IV	लिंग में संशोधन के कारण अंतर			0	0	0	0
पुनरीक्षण के बाद इस नामावली में शुद्ध निर्वाचक (I+II-III+IV)				282	316	0	598
B) संशोधनों की संख्या :							
नामावली का प्रकार		निर्वाचक नामावली की पहचान :		संशोधनों की संख्या :			
पूरक 1		विशेष गहन पुनरीक्षण - 2026		1			

निर्वाचक रजिस्ट्रीकरण अधिकारी द्वारा जारी

E2-मृत्यु, S2-स्थानांतरित, R2-दोहरी प्रविष्टि, M2-लापता, Q2-अहर्ता नहीं