

निर्वाचक नामावली 2026 S20 राजस्थान

| | | | | |
|---|----------------------------|---|-------------|------------|
| विधान सभा क्षेत्र की संख्या, नाम व आरक्षण स्थिति : 162 - घाटोल (अ.ज.जा.) | | भाग संख्या : : 99 | | |
| संसदीय निर्वाचन क्षेत्र की संख्या, नाम व आरक्षण स्थिति, जिसमें विधान सभा निर्वाचन क्षेत्र स्थित है : 20 - बांसवाड़ा (अ.ज.जा.) | | | | |
| 1. पुनरीक्षण का विवरण | | | | |
| पुनरीक्षण का वर्ष : | 2026 | निर्वाचक नामावली की पहचान : समस्त पूरकों को समेकित करते हुए विशेष गहन पुनरीक्षण 2026 की मूल नामावली | | |
| अर्हता तिथि : | 01-01-2026 | | | |
| पुनरीक्षण का स्वरूप : | विशेष गहन पुनरीक्षण - 2026 | | | |
| प्रकाशन की तिथि : | 21-02-2026 | | | |
| 2. भाग व मतदान क्षेत्र का विवरण : | | | | |
| भाग में आने वाले अनुभागों की संख्या और नाम : | | | | |
| 1-मुडासेल,मुडासेल | | मुख्य शहर / मुख्य ग्राम | : मुरासेल | |
| 2-काइयोकाखेडा,काइयोकाखेडा | | वार्ड | : | |
| | | पोस्ट ऑफिस | : MUDSAL BO | |
| | | पुलिस थाना | : खमेरा | |
| | | तहसील | : | |
| | | जिला | : बांसवाड़ा | |
| | | पिन कोड | : 327027 | |
| 3. मतदान केंद्र का विवरण | | | | |
| मतदान केंद्र की संख्या व नाम : | | मतदान केन्द्र की विशेष हैसियत (पुरुष/महिला/सामान्य) : | सामान्य | |
| 99 - मुडासैल (दक्षिणी भाग) | | इस मतदान क्षेत्र के सहायक (ऑक्जिलियरी) मतदान केन्द्रों की संख्या : | 0 | |
| मतदान केंद्र का भवन व पता : | | | | |
| राजकीय उच्च माध्यमिक विद्यालय भवन, दक्षिणी भाग, मुडासेल | | | | |
| 4. मतदाताओं की संख्या : | | | | |
| आरंभिक क्रम | अंतिम क्रम | मतदाताओं की संख्या | | |
| संख्या | संख्या | पुरुष | महिला | तृतीय लिंग |
| 1 | 727 | 364 | 362 | 0 |
| | | | | कुल |
| | | | | 726 |

निर्वाचक रजिस्ट्रीकरण अधिकारी द्वारा जारी

Nazri Naksha

Google Map View



Polling Station Building Front View

Polling Station Front View



Cad View

Key MAP View

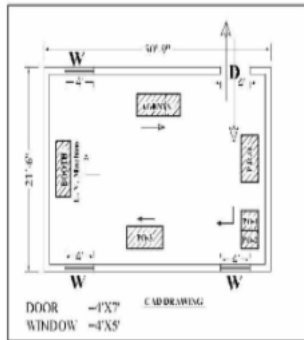

| | | | | | | | | |
|----|------------|--|----|------------|---|----|------------|--|
| 1 | YBW1257831 | निर्वाचक का नाम : शिवना पति का नाम: मोहन लाल गृह संख्या : 00 उम्र : 27 लिंग : महिला | 2 | YBW1331743 | निर्वाचक का नाम : संगीता पिता का नाम: तोलिया गृह संख्या : 02 उम्र : 26 लिंग : महिला | 3 | YBW0737312 | निर्वाचक का नाम : राजु पिता का नाम: कालीया गृह संख्या : 3 उम्र : 32 लिंग : पुरुष |
| 4 | YBW1360148 | निर्वाचक का नाम : गदूलाल पिता का नाम: कालिया गृह संख्या : 3 उम्र : 25 लिंग : पुरुष | 5 | YBW1360106 | निर्वाचक का नाम : जालमचन्द्र पिता का नाम: शंकर गृह संख्या : 4 उम्र : 25 लिंग : पुरुष | 6 | YBW0737320 | निर्वाचक का नाम : सुर्या देवी पति का नाम: विनोद गृह संख्या : 6 उम्र : 33 लिंग : महिला |
| 7 | YBW0737338 | निर्वाचक का नाम : पप्पुलाल पिता का नाम: नानजी गृह संख्या : 7 उम्र : 31 लिंग : पुरुष | 8 | YBW1331792 | निर्वाचक का नाम : भुला पति का नाम: पप्पू लाल गृह संख्या : 8 उम्र : 41 लिंग : महिला | 9 | YBW0737346 | निर्वाचक का नाम : मोहन पिता का नाम: रूपजी गृह संख्या : 8 उम्र : 31 लिंग : पुरुष |
| 10 | YBW1325547 | निर्वाचक का नाम : सीमा पति का नाम: कल्पेश गृह संख्या : 8 उम्र : 26 लिंग : महिला | 11 | YBW0737353 | निर्वाचक का नाम : देवीलाल पिता का नाम: गोतम गृह संख्या : 9 उम्र : 31 लिंग : पुरुष | 12 | YBW1329945 | निर्वाचक का नाम : देवा पति का नाम: दीपक गृह संख्या : 9 उम्र : 28 लिंग : महिला |
| 13 | YBW1325505 | निर्वाचक का नाम : दीपिका पिता का नाम: गोतम गृह संख्या : 9 उम्र : 27 लिंग : पुरुष | 14 | YBW1569714 | निर्वाचक का नाम : हितेश कुमार नीनामा माता का नाम: हुकी गृह संख्या : 9 उम्र : 22 लिंग : पुरुष | 15 | YBW1329895 | निर्वाचक का नाम : महिपाल पिता का नाम: हकरू गृह संख्या : 10 उम्र : 36 लिंग : पुरुष |
| 16 | YBW1329879 | निर्वाचक का नाम : केलाश पिता का नाम: हकरू गृह संख्या : 10 उम्र : 29 लिंग : पुरुष | 17 | YBW1255793 | निर्वाचक का नाम : सविता पति का नाम: कालुराम गृह संख्या : 11 उम्र : 32 लिंग : महिला | 18 | YBW0737361 | निर्वाचक का नाम : गीता देवी पति का नाम: थावरचन्द्र गृह संख्या : 25 उम्र : 33 लिंग : महिला |
| 19 | YBW0737379 | निर्वाचक का नाम : कालुराम पिता का नाम: मणीलाल गृह संख्या : 26 उम्र : 30 लिंग : पुरुष | 20 | YBW0737395 | निर्वाचक का नाम : सुर्या देवी पति का नाम: बदामी लाल गृह संख्या : 28 उम्र : 34 लिंग : महिला | 21 | YBW0737387 | निर्वाचक का नाम : बदामीलाल पिता का नाम: धुलीया गृह संख्या : 28 उम्र : 33 लिंग : पुरुष |
| 22 | YBW1331891 | निर्वाचक का नाम : कल्याण सिंग नीनामा पिता का नाम: धुलिया गृह संख्या : 28 उम्र : 25 लिंग : पुरुष | 23 | YBW0737411 | निर्वाचक का नाम : गीता देवी पति का नाम: मानमल गृह संख्या : 30 उम्र : 39 लिंग : महिला | 24 | YBW0737429 | निर्वाचक का नाम : निराज पिता का नाम: गोतम गृह संख्या : 30 उम्र : 31 लिंग : पुरुष |
| 25 | YBW0737437 | निर्वाचक का नाम : नगजी पिता का नाम: मानजी गृह संख्या : 32 उम्र : 42 लिंग : पुरुष | 26 | YBW0737445 | निर्वाचक का नाम : गदूरावत पिता का नाम: जीवतराम गृह संख्या : 33 उम्र : 31 लिंग : पुरुष | 27 | YBW0737452 | निर्वाचक का नाम : गरीमा देवी पति का नाम: गदूरावत गृह संख्या : 33 उम्र : 31 लिंग : महिला |
| 28 | YBW1257856 | निर्वाचक का नाम : पवन कुमार पिता का नाम: रंग लाल गृह संख्या : 36 उम्र : 26 लिंग : पुरुष | 29 | YBW0737460 | निर्वाचक का नाम : थावर चन्द्र पिता का नाम: नारायण गृह संख्या : 38 उम्र : 30 लिंग : पुरुष | 30 | YBW1255785 | निर्वाचक का नाम : सुखलाल पिता का नाम: जोधा गृह संख्या : 41 उम्र : 31 लिंग : पुरुष |

| | | | | | | | | | | | |
|----|------------------|--|-------------|----|------------------|--|-------------|----|------------------|---|-------------|
| 31 | YBW1039114 | निर्वाचक का नाम : लोकेश पिता का नाम: कानजी गृह संख्या : 42 उम्र : 31 लिंग : पुरुष | फोटो उपलब्ध | 32 | YBW1039122 | निर्वाचक का नाम : संगीता पति का नाम: लोकेश गृह संख्या : 42 उम्र : 30 लिंग : महिला | फोटो उपलब्ध | 33 | YBW1039148 | निर्वाचक का नाम : जीवा पति का नाम: कालूराम गृह संख्या : 44 उम्र : 33 लिंग : महिला | फोटो उपलब्ध |
| 34 | YBW1329911 | निर्वाचक का नाम : बापूलाल पिता का नाम: राजेश गृह संख्या : 48 उम्र : 29 लिंग : पुरुष | फोटो उपलब्ध | 35 | YBW0737478 | निर्वाचक का नाम : सुगणा पति का नाम: हीरा गृह संख्या : 53 उम्र : 37 लिंग : महिला | फोटो उपलब्ध | 36 | YBW1437672 | निर्वाचक का नाम : सविता पति का नाम: प्रकाश गृह संख्या : 55 उम्र : 30 लिंग : महिला | फोटो उपलब्ध |
| 37 | YBW1326073 | निर्वाचक का नाम : चोखली पति का नाम: गुलाब गृह संख्या : 56 उम्र : 57 लिंग : महिला | फोटो उपलब्ध | 38 | YBW1488196 | निर्वाचक का नाम : हितेश पिता का नाम: कन्हैया लाल गृह संख्या : 84 उम्र : 23 लिंग : पुरुष | फोटो उपलब्ध | 39 | YBW1326008 | निर्वाचक का नाम : प्रकाश पिता का नाम: हरजी गृह संख्या : 235 उम्र : 26 लिंग : पुरुष | फोटो उपलब्ध |
| 40 | YBW1326024 | निर्वाचक का नाम : नाथूलाल पिता का नाम: राम गृह संख्या : 255 उम्र : 77 लिंग : पुरुष | फोटो उपलब्ध | 41 | YBW2009678 | निर्वाचक का नाम : पारस पिता का नाम: नाथु गृह संख्या : 325 उम्र : 23 लिंग : महिला | फोटो उपलब्ध | 42 | RJ/16/130/438223 | निर्वाचक का नाम : कन्हैया लाल पिता का नाम: मानजी गृह संख्या : 326 उम्र : 61 लिंग : पुरुष | फोटो उपलब्ध |
| 43 | RJ/16/130/438226 | निर्वाचक का नाम : धुली पति का नाम: कन्हैया लाल गृह संख्या : 326 उम्र : 58 लिंग : महिला | फोटो उपलब्ध | 44 | RJ/16/130/438171 | निर्वाचक का नाम : केशर पति का नाम: कन्हैया लाल गृह संख्या : 326 उम्र : 54 लिंग : महिला | फोटो उपलब्ध | 45 | YBW1039163 | निर्वाचक का नाम : परिषा पति का नाम: राजेश गृह संख्या : 326 उम्र : 30 लिंग : महिला | फोटो उपलब्ध |
| 46 | YBW1039155 | निर्वाचक का नाम : राजेश पिता का नाम: कन्हैयालाल गृह संख्या : 326 उम्र : 30 लिंग : पुरुष | फोटो उपलब्ध | 47 | RJ/16/130/438490 | निर्वाचक का नाम : कालू राम पिता का नाम: हीरा गृह संख्या : 327 उम्र : 78 लिंग : पुरुष | फोटो उपलब्ध | 48 | RJ/16/130/438086 | निर्वाचक का नाम : कचरी पति का नाम: कालू राम गृह संख्या : 327 उम्र : 73 लिंग : महिला | फोटो उपलब्ध |
| 49 | YBW1949726 | निर्वाचक का नाम : जीवा पति का नाम: कालू राम गृह संख्या : 327 उम्र : 57 लिंग : महिला | फोटो उपलब्ध | 50 | YBW1039171 | निर्वाचक का नाम : सीमा पति का नाम: मांगीलाल गृह संख्या : 327 उम्र : 31 लिंग : महिला | फोटो उपलब्ध | 51 | YBW1539121 | निर्वाचक का नाम : प्रियंका मेघवाल पति का नाम: दिलीप मेघवाल गृह संख्या : 327 उम्र : 27 लिंग : महिला | फोटो उपलब्ध |
| 52 | YBW1257880 | निर्वाचक का नाम : दिलीप मेघवाल पिता का नाम: कालूराम गृह संख्या : 327 उम्र : 27 लिंग : पुरुष | फोटो उपलब्ध | 53 | RJ/16/130/438492 | निर्वाचक का नाम : रतन पति का नाम: मोगा गृह संख्या : 328 उम्र : 73 लिंग : महिला | फोटो उपलब्ध | 54 | RJ/16/130/438493 | निर्वाचक का नाम : गौतम पिता का नाम: मोगा गृह संख्या : 328 उम्र : 53 लिंग : पुरुष | फोटो उपलब्ध |
| 55 | LJC1488717 | निर्वाचक का नाम : गीता पति का नाम: गौतम गृह संख्या : 328 उम्र : 50 लिंग : महिला | फोटो उपलब्ध | 56 | LJC2031565 | निर्वाचक का नाम : श्याम पति का नाम: नारायण गृह संख्या : 328 उम्र : 42 लिंग : महिला | फोटो उपलब्ध | 57 | YBW0530477 | निर्वाचक का नाम : कला पति का नाम: पवन गृह संख्या : 328 उम्र : 36 लिंग : महिला | फोटो उपलब्ध |
| 58 | YBW1325562 | निर्वाचक का नाम : रजनीश पिता का नाम: गौतम गृह संख्या : 328 उम्र : 25 लिंग : पुरुष | फोटो उपलब्ध | 59 | YBW1640838 | निर्वाचक का नाम : मनीष कुमार पिता का नाम: गौतम लाल यादव गृह संख्या : 328 उम्र : 24 लिंग : पुरुष | फोटो उपलब्ध | 60 | YBW1732437 | निर्वाचक का नाम : कल्पना पिता का नाम: पवन गृह संख्या : 328 उम्र : 20 लिंग : महिला | फोटो उपलब्ध |

| | | | | | | | | | | | |
|----|------------------|---|-------------|----|------------------|--|-------------|----|------------------|--|-------------|
| 61 | LJC2031573 | निर्वाचक का नाम : ममता पति का नाम: रामलाल गृह संख्या : 330 उम्र : 39 लिंग : महिला | फोटो उपलब्ध | 62 | YBW1913805 | निर्वाचक का नाम : बबली पति का नाम: मुकेश गृह संख्या : 330 उम्र : 26 लिंग : महिला | फोटो उपलब्ध | 63 | YBW1913789 | निर्वाचक का नाम : मुकेश पिता का नाम: रामा गृह संख्या : 330 उम्र : 24 लिंग : पुरुष | फोटो उपलब्ध |
| 64 | RJ/16/130/438153 | निर्वाचक का नाम : गंगा पति का नाम: जीवा गृह संख्या : 331 उम्र : 64 लिंग : महिला | फोटो उपलब्ध | 65 | RJ/16/130/438496 | निर्वाचक का नाम : राय चन्द पिता का नाम: जीवा गृह संख्या : 331 उम्र : 51 लिंग : पुरुष | फोटो उपलब्ध | 66 | RJ/16/130/438156 | निर्वाचक का नाम : कन्ता पति का नाम: राय चन्द गृह संख्या : 331 उम्र : 51 लिंग : महिला | फोटो उपलब्ध |
| 67 | LJC1840016 | निर्वाचक का नाम : प्रभुलाल पिता का नाम: जीवा गृह संख्या : 331 उम्र : 41 लिंग : पुरुष | फोटो उपलब्ध | 68 | LJC1840107 | निर्वाचक का नाम : तुलसी पति का नाम: प्रभुलाल गृह संख्या : 331 उम्र : 41 लिंग : महिला | फोटो उपलब्ध | 69 | YBW0341842 | निर्वाचक का नाम : कल्पना पति का नाम: प्रभुलाल गृह संख्या : 332 उम्र : 45 लिंग : महिला | फोटो उपलब्ध |
| 70 | YBW1475367 | निर्वाचक का नाम : चिराग कलाल पिता का नाम: प्रभुलाल गृह संख्या : 332 उम्र : 24 लिंग : पुरुष | फोटो उपलब्ध | 71 | YBW1689389 | निर्वाचक का नाम : हर्षित पिता का नाम: प्रभुलाल गृह संख्या : 332 उम्र : 24 लिंग : पुरुष | फोटो उपलब्ध | 72 | RJ/16/130/438128 | निर्वाचक का नाम : राधा पति का नाम: देव चन्द गृह संख्या : 333 उम्र : 68 लिंग : महिला | फोटो उपलब्ध |
| 73 | RJ/16/130/438060 | निर्वाचक का नाम : भरत पिता का नाम: देव चन्द गृह संख्या : 333 उम्र : 51 लिंग : पुरुष | फोटो उपलब्ध | 74 | YBW0087106 | निर्वाचक का नाम : तारा पति का नाम: भरत गृह संख्या : 333 उम्र : 42 लिंग : महिला | फोटो उपलब्ध | 75 | LJC1488741 | निर्वाचक का नाम : मुकेश पिता का नाम: देवचन्द्र गृह संख्या : 333 उम्र : 42 लिंग : पुरुष | फोटो उपलब्ध |
| 76 | YBW0770016 | निर्वाचक का नाम : सन्तोष पति का नाम: मुकेश गृह संख्या : 333 उम्र : 41 लिंग : महिला | फोटो उपलब्ध | 77 | YBW1842376 | निर्वाचक का नाम : प्रीति पिता का नाम: मुकेश गृह संख्या : 333 उम्र : 21 लिंग : महिला | फोटो उपलब्ध | 78 | RJ/16/130/438008 | निर्वाचक का नाम : पार्वती पति का नाम: मगन लाल गृह संख्या : 334 उम्र : 69 लिंग : महिला | फोटो उपलब्ध |
| 79 | LJC1839984 | निर्वाचक का नाम : पवन पिता का नाम: मगनलाल गृह संख्या : 334 उम्र : 38 लिंग : पुरुष | फोटो उपलब्ध | 80 | YBW0306704 | निर्वाचक का नाम : किर्ती देवी पति का नाम: पवन कुमार गृह संख्या : 334 उम्र : 37 लिंग : महिला | फोटो उपलब्ध | 81 | RJ/16/130/438499 | निर्वाचक का नाम : केशर पति का नाम: हीरा लाल गृह संख्या : 335 उम्र : 75 लिंग : महिला | फोटो उपलब्ध |
| 82 | RJ/16/130/438500 | निर्वाचक का नाम : मांगी लाल पिता का नाम: भेरू लाल गृह संख्या : 336 उम्र : 69 लिंग : पुरुष | फोटो उपलब्ध | 83 | RJ/16/130/439018 | निर्वाचक का नाम : सुरता पति का नाम: मांगी लाल गृह संख्या : 336 उम्र : 63 लिंग : महिला | फोटो उपलब्ध | 84 | YBW0123794 | निर्वाचक का नाम : मोहनलाल पिता का नाम: मांगीलाल गृह संख्या : 336 उम्र : 37 लिंग : पुरुष | फोटो उपलब्ध |
| 85 | YBW0202614 | निर्वाचक का नाम : संगीता पति का नाम: मोहनलाल गृह संख्या : 336 उम्र : 34 लिंग : महिला | फोटो उपलब्ध | 86 | YBW1406123 | निर्वाचक का नाम : सुनील पिता का नाम: मांगीलाल गृह संख्या : 336 उम्र : 31 लिंग : पुरुष | फोटो उपलब्ध | 87 | RJ/16/130/438453 | निर्वाचक का नाम : केशर पति का नाम: छगन लाल गृह संख्या : 337 उम्र : 93 लिंग : महिला | फोटो उपलब्ध |
| 88 | RJ/16/130/439011 | निर्वाचक का नाम : बसन्ती लाल पिता का नाम: छगन लाल गृह संख्या : 337 उम्र : 68 लिंग : पुरुष | फोटो उपलब्ध | 89 | RJ/16/130/439010 | निर्वाचक का नाम : सुगणा पति का नाम: बसन्ती लाल गृह संख्या : 337 उम्र : 63 लिंग : महिला | फोटो उपलब्ध | 90 | RJ/16/130/438090 | निर्वाचक का नाम : रतन लाल पिता का नाम: मनजी गृह संख्या : 338 उम्र : 59 लिंग : पुरुष | फोटो उपलब्ध |

| | | | | | | | | |
|-----|------------------|---|-----|------------------|--|------|------------------|---|
| 91 | RJ/16/130/438114 | निर्वाचक का नाम : गंगा पति का नाम: रतन लाल गृह संख्या : 338 उम्र : 56 लिंग : महिला | 92 | YBW0495481 | निर्वाचक का नाम : ईश्वरलाल पिता का नाम: रतनलाल गृह संख्या : 338 उम्र : 31 लिंग : पुरुष | # 93 | YBW1255728 | निर्वाचक का नाम : कल्पना कुमारी पति का नाम: ईश्वर लाल मेघवाल गृह संख्या : 338 उम्र : 28 लिंग : महिला |
| 94 | RJ/16/130/438016 | निर्वाचक का नाम : रूपा पति का नाम: मनजी गृह संख्या : 339 उम्र : 103 लिंग : महिला | 95 | LJC1653245 | निर्वाचक का नाम : बसन्ती पति का नाम: राय चन्द गृह संख्या : 339 उम्र : 55 लिंग : महिला | 96 | RJ/16/130/439031 | निर्वाचक का नाम : गोतम पिता का नाम: मनजी गृह संख्या : 340 उम्र : 51 लिंग : पुरुष |
| 97 | LJC1488758 | निर्वाचक का नाम : कमला देवी पति का नाम: गोतम गृह संख्या : 340 उम्र : 45 लिंग : महिला | 98 | YBW1528561 | निर्वाचक का नाम : कुलदीप पिता का नाम: गौतम गृह संख्या : 340 उम्र : 23 लिंग : पुरुष | 99 | RJ/16/130/438115 | निर्वाचक का नाम : गीता पति का नाम: नारायण गृह संख्या : 341 उम्र : 68 लिंग : महिला |
| 100 | YBW1255751 | निर्वाचक का नाम : विक्रम पिता का नाम: नारायण लाल गृह संख्या : 341 उम्र : 27 लिंग : पुरुष | 101 | YBW1255769 | निर्वाचक का नाम : राहुल कुमार पिता का नाम: नारायण लाल गृह संख्या : 341 उम्र : 27 लिंग : पुरुष | 102 | RJ/16/130/438005 | निर्वाचक का नाम : रकमा पिता का नाम: कानजी गृह संख्या : 342 उम्र : 74 लिंग : पुरुष |
| 103 | RJ/16/130/438118 | निर्वाचक का नाम : शान्ता पति का नाम: रकमा गृह संख्या : 342 उम्र : 68 लिंग : महिला | 104 | YBW1565589 | निर्वाचक का नाम : रीता पति का नाम: रामलाल गृह संख्या : 342 उम्र : 28 लिंग : महिला | 105 | YBW1565571 | निर्वाचक का नाम : मनोज मेघवाल पिता का नाम: धनजी मेघवाल गृह संख्या : 342 उम्र : 23 लिंग : पुरुष |
| 106 | RJ/16/130/438501 | निर्वाचक का नाम : देव चन्द पिता का नाम: मनजी गृह संख्या : 343 उम्र : 63 लिंग : पुरुष | 107 | RJ/16/130/438015 | निर्वाचक का नाम : सुखा पति का नाम: देव चन्द गृह संख्या : 343 उम्र : 58 लिंग : महिला | 108 | RJ/16/130/438144 | निर्वाचक का नाम : धनजी पिता का नाम: पूजा गृह संख्या : 344 उम्र : 58 लिंग : पुरुष |
| 109 | RJ/16/130/438170 | निर्वाचक का नाम : सुगणा पति का नाम: धनजी गृह संख्या : 344 उम्र : 55 लिंग : महिला | 110 | YBW1325521 | निर्वाचक का नाम : रामलाल पिता का नाम: धनजी गृह संख्या : 344 उम्र : 26 लिंग : पुरुष | 111 | RJ/16/130/438503 | निर्वाचक का नाम : राम लाल पिता का नाम: कमजी गृह संख्या : 345 उम्र : 63 लिंग : पुरुष |
| 112 | LJC1488766 | निर्वाचक का नाम : इन्द्रा पति का नाम: रामलाल गृह संख्या : 345 उम्र : 45 लिंग : महिला | 113 | LJC1488774 | निर्वाचक का नाम : कवरी पति का नाम: किशनलाल गृह संख्या : 345 उम्र : 43 लिंग : महिला | 114 | YBW0202929 | निर्वाचक का नाम : किशनलाल पिता का नाम: कमजी गृह संख्या : 345 उम्र : 41 लिंग : पुरुष |
| 115 | YBW1818673 | निर्वाचक का नाम : प्रवीण पिता का नाम: रामलाल गृह संख्या : 345 उम्र : 24 लिंग : पुरुष | 116 | YBW1628593 | निर्वाचक का नाम : शिवानी पिता का नाम: किशन गृह संख्या : 345 उम्र : 21 लिंग : महिला | 117 | RJ/16/130/438504 | निर्वाचक का नाम : पार्वती पति का नाम: हरि देव गृह संख्या : 346 उम्र : 53 लिंग : महिला |
| 118 | YBW0805713 | निर्वाचक का नाम : राजकुमार पिता का नाम: हरिदेव गृह संख्या : 346 उम्र : 30 लिंग : पुरुष | 119 | RJ/16/130/438145 | निर्वाचक का नाम : रतना पिता का नाम: मोगजी गृह संख्या : 348 उम्र : 58 लिंग : पुरुष | 120 | RJ/16/130/439029 | निर्वाचक का नाम : तुलसी पति का नाम: रतना गृह संख्या : 348 उम्र : 55 लिंग : महिला |

| | | | | | | | | | | | |
|-----|------------------|--|-------------|-------|------------------|---|-------------|-----|------------------|--|-------------|
| 121 | YBW2008506 | निर्वाचक का नाम : शिल्पा पति का नाम: नानालाल गृह संख्या : 348 उम्र : 29 लिंग : महिला | फोटो उपलब्ध | 122 | RJ/16/130/438154 | निर्वाचक का नाम : पारू पति का नाम: रूप लाल गृह संख्या : 349 उम्र : 61 लिंग : महिला | फोटो उपलब्ध | 123 | YBW1230721 | निर्वाचक का नाम : रूपलाल पिता का नाम: जीवा गृह संख्या : 349 उम्र : 61 लिंग : पुरुष | फोटो उपलब्ध |
| 124 | LJC1488782 | निर्वाचक का नाम : हरीश चन्द्र पिता का नाम: रूपलाल गृह संख्या : 349 उम्र : 42 लिंग : पुरुष | फोटो उपलब्ध | 125 | LJC2032423 | निर्वाचक का नाम : आशा पति का नाम: हरीशचन्द्र गृह संख्या : 349 उम्र : 38 लिंग : महिला | फोटो उपलब्ध | 126 | YBW0087361 | निर्वाचक का नाम : किशनलाल पिता का नाम: रूपलाल गृह संख्या : 349 उम्र : 37 लिंग : पुरुष | फोटो उपलब्ध |
| 127 | YBW0458836 | निर्वाचक का नाम : जशोदा पति का नाम: किशनलाल गृह संख्या : 349 उम्र : 36 लिंग : महिला | फोटो उपलब्ध | 128 | YBW0367870 | निर्वाचक का नाम : दीपक कुमार पिता का नाम: रूपलाल गृह संख्या : 349 उम्र : 34 लिंग : पुरुष | फोटो उपलब्ध | 129 | YBW1407378 | निर्वाचक का नाम : सुशीला पति का नाम: दीपक गृह संख्या : 349 उम्र : 26 लिंग : महिला | फोटो उपलब्ध |
| 130 | RJ/16/130/438505 | निर्वाचक का नाम : मोती लाल पिता का नाम: कचरू गृह संख्या : 350 उम्र : 76 लिंग : पुरुष | फोटो उपलब्ध | 131 | RJ/16/130/438506 | निर्वाचक का नाम : रामू पिता का नाम: मोती लाल गृह संख्या : 350 उम्र : 76 लिंग : महिला | फोटो उपलब्ध | 132 | RJ/16/130/438507 | निर्वाचक का नाम : प्रभू लाल पिता का नाम: मोती लाल गृह संख्या : 350 उम्र : 51 लिंग : पुरुष | फोटो उपलब्ध |
| 133 | LJC1488790 | निर्वाचक का नाम : मीरा पति का नाम: प्रभुलाल गृह संख्या : 350 उम्र : 44 लिंग : महिला | फोटो उपलब्ध | # 134 | YBW1628932 | निर्वाचक का नाम : राहुल यादव पिता का नाम: प्रभुलाल गृह संख्या : 350 उम्र : 25 लिंग : पुरुष | फोटो उपलब्ध | 135 | YBW2026839 | निर्वाचक का नाम : वंदना पिता का नाम: प्रभुलाल गृह संख्या : 350 उम्र : 21 लिंग : महिला | फोटो उपलब्ध |
| 136 | RJ/16/130/438014 | निर्वाचक का नाम : गोना पिता का नाम: कचरू गृह संख्या : 351 उम्र : 71 लिंग : पुरुष | फोटो उपलब्ध | 137 | LJC1488808 | निर्वाचक का नाम : गोती पति का नाम: गोना गृह संख्या : 351 उम्र : 71 लिंग : महिला | फोटो उपलब्ध | 138 | YBW0805721 | निर्वाचक का नाम : गोतमलाल पिता का नाम: शाना गृह संख्या : 351 उम्र : 33 लिंग : पुरुष | फोटो उपलब्ध |
| 139 | YBW1329929 | निर्वाचक का नाम : नर्मदा पति का नाम: गौतम लाल गृह संख्या : 351 उम्र : 30 लिंग : महिला | फोटो उपलब्ध | 140 | RJ/16/130/438125 | निर्वाचक का नाम : केशर पति का नाम: शान्ति लाल गृह संख्या : 352 उम्र : 61 लिंग : महिला | फोटो उपलब्ध | 141 | YBW1039189 | निर्वाचक का नाम : कल्पेश पिता का नाम: शांतिलाल गृह संख्या : 352 उम्र : 31 लिंग : पुरुष | फोटो उपलब्ध |
| 142 | YBW1652114 | निर्वाचक का नाम : मीनाक्षी पति का नाम: कल्पेश गृह संख्या : 352 उम्र : 24 लिंग : महिला | फोटो उपलब्ध | 143 | RJ/16/130/438152 | निर्वाचक का नाम : सुकणा पति का नाम: ऊंकार गृह संख्या : 353 उम्र : 63 लिंग : महिला | फोटो उपलब्ध | 144 | YBW0202861 | निर्वाचक का नाम : भैरूलाल पिता का नाम: ऊंकार गृह संख्या : 353 उम्र : 39 लिंग : पुरुष | फोटो उपलब्ध |
| 145 | LJC2031581 | निर्वाचक का नाम : केशर पति का नाम: भैरूलाल गृह संख्या : 353 उम्र : 37 लिंग : महिला | फोटो उपलब्ध | 146 | YBW1039213 | निर्वाचक का नाम : जल्पा पति का नाम: दिनेश गृह संख्या : 353 उम्र : 29 लिंग : महिला | फोटो उपलब्ध | 147 | YBW1039197 | निर्वाचक का नाम : कैलाश पिता का नाम: गोतम गृह संख्या : 353 उम्र : 29 लिंग : पुरुष | फोटो उपलब्ध |
| 148 | YBW1039205 | निर्वाचक का नाम : दिनेश पिता का नाम: ऊंकार गृह संख्या : 353 उम्र : 29 लिंग : पुरुष | फोटो उपलब्ध | 149 | RJ/16/130/438117 | निर्वाचक का नाम : रूपा पति का नाम: मोगजी गृह संख्या : 354 उम्र : 96 लिंग : महिला | फोटो उपलब्ध | 150 | LJC2032415 | निर्वाचक का नाम : दुर्गा पति का नाम: हरजी गृह संख्या : 354 उम्र : 37 लिंग : महिला | फोटो उपलब्ध |

| | | | | | | | | | | | |
|-----|------------------|--|-------------|-----|------------------|--|-------------|-----|------------------|--|-------------|
| 151 | YBW0121806 | निर्वाचक का नाम : राजेश पिता का नाम: नाथू गृह संख्या : 355 उम्र : 36 लिंग : पुरुष | फोटो उपलब्ध | 152 | YBW0495473 | निर्वाचक का नाम : ईश्वर पिता का नाम: नाथू गृह संख्या : 355 उम्र : 34 लिंग : पुरुष | फोटो उपलब्ध | 153 | YBW1231521 | निर्वाचक का नाम : शिल्पा पति का नाम: ईश्वर गृह संख्या : 355 उम्र : 33 लिंग : महिला | फोटो उपलब्ध |
| 154 | YBW0805739 | निर्वाचक का नाम : रीना पति का नाम: राजेश गृह संख्या : 355 उम्र : 30 लिंग : महिला | फोटो उपलब्ध | 155 | RJ/16/130/438459 | निर्वाचक का नाम : गोविन्द लाल पिता का नाम: सेवा लाल गृह संख्या : 356 उम्र : 81 लिंग : पुरुष | फोटो उपलब्ध | 156 | RJ/16/130/438310 | निर्वाचक का नाम : महावीर पिता का नाम: हसबंस लाल गृह संख्या : 356 उम्र : 67 लिंग : पुरुष | फोटो उपलब्ध |
| 157 | RJ/16/130/438308 | निर्वाचक का नाम : सरिता पति का नाम: महावीर गृह संख्या : 356 उम्र : 63 लिंग : महिला | फोटो उपलब्ध | 158 | RJ/16/130/438181 | निर्वाचक का नाम : रजनी कान्त पिता का नाम: हरबंस लाल गृह संख्या : 356 उम्र : 61 लिंग : पुरुष | फोटो उपलब्ध | 159 | LJC1653252 | निर्वाचक का नाम : धृती पति का नाम: रजनीकान्त गृह संख्या : 356 उम्र : 55 लिंग : महिला | फोटो उपलब्ध |
| 160 | LJC2031466 | निर्वाचक का नाम : राजकुमार पिता का नाम: जगमालसिंह गृह संख्या : 356 उम्र : 37 लिंग : पुरुष | फोटो उपलब्ध | 161 | YBW1039221 | निर्वाचक का नाम : हास्य पिता का नाम: महावीर गृह संख्या : 356 उम्र : 33 लिंग : पुरुष | फोटो उपलब्ध | 162 | YBW1825587 | निर्वाचक का नाम : अलीशा पति का नाम: हर्ष गृह संख्या : 356 उम्र : 28 लिंग : महिला | फोटो उपलब्ध |
| 163 | RJ/16/130/438030 | निर्वाचक का नाम : रावजी पिता का नाम: वक्ता गृह संख्या : 357 उम्र : 71 लिंग : पुरुष | फोटो उपलब्ध | 164 | RJ/16/130/438160 | निर्वाचक का नाम : मीरा पति का नाम: रावजी गृह संख्या : 357 उम्र : 70 लिंग : महिला | फोटो उपलब्ध | 165 | YBW0367888 | निर्वाचक का नाम : राजमल पिता का नाम: रावजी गृह संख्या : 357 उम्र : 32 लिंग : पुरुष | फोटो उपलब्ध |
| 166 | YBW1859685 | निर्वाचक का नाम : प्रियंका पति का नाम: राजमल गृह संख्या : 357 उम्र : 31 लिंग : महिला | फोटो उपलब्ध | 167 | RJ/16/130/438058 | निर्वाचक का नाम : नाकुडा पिता का नाम: पूंजा गृह संख्या : 358 उम्र : 71 लिंग : पुरुष | फोटो उपलब्ध | 168 | RJ/16/130/438201 | निर्वाचक का नाम : गोन्दा पिता का नाम: पूंजा गृह संख्या : 358 उम्र : 68 लिंग : पुरुष | फोटो उपलब्ध |
| 169 | LJC1488824 | निर्वाचक का नाम : अमृत पति का नाम: प्रकाश गृह संख्या : 358 उम्र : 42 लिंग : महिला | फोटो उपलब्ध | 170 | LJC1840438 | निर्वाचक का नाम : प्रकाश पिता का नाम: देवला गृह संख्या : 358 उम्र : 41 लिंग : पुरुष | फोटो उपलब्ध | 171 | YBW1357813 | निर्वाचक का नाम : काली पति का नाम: राजू गृह संख्या : 358 उम्र : 41 लिंग : महिला | फोटो उपलब्ध |
| 172 | YBW0202499 | निर्वाचक का नाम : राजू पिता का नाम: देवा गृह संख्या : 358 उम्र : 37 लिंग : पुरुष | फोटो उपलब्ध | 173 | RJ/16/130/438011 | निर्वाचक का नाम : नाथी पति का नाम: नगजी गृह संख्या : 359 उम्र : 86 लिंग : महिला | फोटो उपलब्ध | 174 | LJC1488840 | निर्वाचक का नाम : गणपतलाल पिता का नाम: नगजी गृह संख्या : 359 उम्र : 41 लिंग : पुरुष | फोटो उपलब्ध |
| 175 | LJC1488857 | निर्वाचक का नाम : कुरी पति का नाम: गणपतलाल गृह संख्या : 359 उम्र : 41 लिंग : महिला | फोटो उपलब्ध | 176 | RJ/16/130/438009 | निर्वाचक का नाम : हरकू पति का नाम: रंग लाल गृह संख्या : 360 उम्र : 63 लिंग : महिला | फोटो उपलब्ध | 177 | RJ/16/130/438511 | निर्वाचक का नाम : रंग लाल पिता का नाम: नगजी गृह संख्या : 360 उम्र : 63 लिंग : पुरुष | फोटो उपलब्ध |
| 178 | RJ/16/130/439030 | निर्वाचक का नाम : विधुर पिता का नाम: नगजी गृह संख्या : 361 उम्र : 55 लिंग : पुरुष | फोटो उपलब्ध | 179 | RJ/16/130/439032 | निर्वाचक का नाम : कोयरी पति का नाम: विधुर गृह संख्या : 361 उम्र : 53 लिंग : महिला | फोटो उपलब्ध | 180 | YBW1356120 | निर्वाचक का नाम : मनीष कुमार पिता का नाम: विदुर गृह संख्या : 361 उम्र : 28 लिंग : पुरुष | फोटो उपलब्ध |

| | | | | | | | | | | | |
|-----|------------------|---|-------------|-----|------------------|---|-------------|-----|------------------|--|-------------|
| 181 | RJ/16/130/438010 | निर्वाचक का नाम : जुमली पति का नाम: मनीया गृह संख्या : 362 उम्र : 83 लिंग : महिला | फोटो उपलब्ध | 182 | YBW0202507 | निर्वाचक का नाम : काली पति का नाम: रामा गृह संख्या : 362 उम्र : 53 लिंग : महिला | फोटो उपलब्ध | 183 | LJC2031698 | निर्वाचक का नाम : सुरज पिता का नाम: मनीया गृह संख्या : 362 उम्र : 51 लिंग : पुरुष | फोटो उपलब्ध |
| 184 | YBW0241125 | निर्वाचक का नाम : सीमा पति का नाम: सुरज गृह संख्या : 362 उम्र : 40 लिंग : महिला | फोटो उपलब्ध | 185 | YBW1039239 | निर्वाचक का नाम : हूरजी पिता का नाम: मार्नेग गृह संख्या : 363 उम्र : 67 लिंग : पुरुष | फोटो उपलब्ध | 186 | YBW1572429 | निर्वाचक का नाम : अशोक कुमार पिता का नाम: हूरजी गृह संख्या : 363 उम्र : 22 लिंग : पुरुष | फोटो उपलब्ध |
| 187 | RJ/16/130/438023 | निर्वाचक का नाम : गोतम पिता का नाम: देवजी गृह संख्या : 364 उम्र : 76 लिंग : पुरुष | फोटो उपलब्ध | 188 | RJ/16/130/438080 | निर्वाचक का नाम : वेस्ती पति का नाम: गोतम गृह संख्या : 364 उम्र : 75 लिंग : महिला | फोटो उपलब्ध | 189 | LJC2031490 | निर्वाचक का नाम : मोहनलाल पिता का नाम: गोतमलाल गृह संख्या : 364 उम्र : 37 लिंग : पुरुष | फोटो उपलब्ध |
| 190 | RJ/16/130/438059 | निर्वाचक का नाम : गोतम पिता का नाम: चोकला गृह संख्या : 365 उम्र : 53 लिंग : पुरुष | फोटो उपलब्ध | 191 | LJC1488865 | निर्वाचक का नाम : लक्ष्मी पति का नाम: गोतम गृह संख्या : 365 उम्र : 46 लिंग : महिला | फोटो उपलब्ध | 192 | YBW1039254 | निर्वाचक का नाम : सुनिल कुमार पिता का नाम: गोतम गृह संख्या : 365 उम्र : 28 लिंग : पुरुष | फोटो उपलब्ध |
| 193 | YBW1230572 | निर्वाचक का नाम : दुर्गा पति का नाम: सुनील गृह संख्या : 365 उम्र : 27 लिंग : महिला | फोटो उपलब्ध | 194 | RJ/16/130/438158 | निर्वाचक का नाम : तुलसी पति का नाम: लक्ष्मीया गृह संख्या : 366 उम्र : 67 लिंग : महिला | फोटो उपलब्ध | 195 | YBW1255629 | निर्वाचक का नाम : लसीया पिता का नाम: मार्नेग गृह संख्या : 366 उम्र : 65 लिंग : पुरुष | फोटो उपलब्ध |
| 196 | LJC2031623 | निर्वाचक का नाम : डाली पति का नाम: कान्तिलाल गृह संख्या : 366 उम्र : 40 लिंग : महिला | फोटो उपलब्ध | 197 | LJC2032050 | निर्वाचक का नाम : कान्तिलाल पिता का नाम: लसीया गृह संख्या : 366 उम्र : 40 लिंग : पुरुष | फोटो उपलब्ध | 198 | RJ/16/130/438062 | निर्वाचक का नाम : शंकर पिता का नाम: जीवला गृह संख्या : 367 उम्र : 71 लिंग : पुरुष | फोटो उपलब्ध |
| 199 | RJ/16/130/438083 | निर्वाचक का नाम : मीरा पति का नाम: शंकर गृह संख्या : 367 उम्र : 71 लिंग : महिला | फोटो उपलब्ध | 200 | RJ/16/130/438482 | निर्वाचक का नाम : उदय लाल पिता का नाम: छगन गृह संख्या : 368 उम्र : 66 लिंग : पुरुष | फोटो उपलब्ध | 201 | RJ/16/130/438484 | निर्वाचक का नाम : सुकणा पति का नाम: उदय लाल गृह संख्या : 368 उम्र : 65 लिंग : महिला | फोटो उपलब्ध |
| 202 | LJC2032548 | निर्वाचक का नाम : महेश पिता का नाम: उदयलाल गृह संख्या : 368 उम्र : 39 लिंग : पुरुष | फोटो उपलब्ध | 203 | LJC2032035 | निर्वाचक का नाम : परबू पिता का नाम: उदयलाल गृह संख्या : 368 उम्र : 37 लिंग : पुरुष | फोटो उपलब्ध | 204 | YBW0495531 | निर्वाचक का नाम : पिन्दू देवी पति का नाम: परबू गृह संख्या : 368 उम्र : 33 लिंग : महिला | फोटो उपलब्ध |
| 205 | LJC1488881 | निर्वाचक का नाम : गंगा पति का नाम: धुलजी गृह संख्या : 369 उम्र : 63 लिंग : महिला | फोटो उपलब्ध | 206 | YBW1039270 | निर्वाचक का नाम : संध्या पति का नाम: पवन गृह संख्या : 369 उम्र : 29 लिंग : महिला | फोटो उपलब्ध | 207 | YBW0495465 | निर्वाचक का नाम : देवचंद पिता का नाम: पूंजिया गृह संख्या : 370 उम्र : 47 लिंग : पुरुष | फोटो उपलब्ध |
| 208 | YBW0495556 | निर्वाचक का नाम : किरपा पति का नाम: देवचंद गृह संख्या : 370 उम्र : 35 लिंग : महिला | फोटो उपलब्ध | 209 | YBW0341859 | निर्वाचक का नाम : सनेश्वर पिता का नाम: भेरा गृह संख्या : 371 उम्र : 41 लिंग : पुरुष | फोटो उपलब्ध | 210 | YBW0272708 | निर्वाचक का नाम : पारू पति का नाम: सनेश्वर गृह संख्या : 371 उम्र : 39 लिंग : महिला | फोटो उपलब्ध |

| | | | | | | | | | | | |
|-----|------------------|---|-------------|-----|------------------|--|-------------|-----|------------------|---|-------------|
| 211 | RJ/16/130/438251 | निर्वाचक का नाम : आवास पिता का नाम: पौजा गृह संख्या : 372 उम्र : 66 लिंग : पुरुष | फोटो उपलब्ध | 212 | RJ/16/130/438127 | निर्वाचक का नाम : कमला पति का नाम: आवास गृह संख्या : 372 उम्र : 65 लिंग : महिला | फोटो उपलब्ध | 213 | RJ/16/130/438087 | निर्वाचक का नाम : हीरा पिता का नाम: नगजी गृह संख्या : 373 उम्र : 62 लिंग : पुरुष | फोटो उपलब्ध |
| 214 | RJ/16/130/438082 | निर्वाचक का नाम : अरकु पति का नाम: हीरा गृह संख्या : 373 उम्र : 61 लिंग : महिला | फोटो उपलब्ध | 215 | RJ/16/130/438073 | निर्वाचक का नाम : कोदरिया पिता का नाम: नगजी गृह संख्या : 373 उम्र : 58 लिंग : पुरुष | फोटो उपलब्ध | 216 | LJC1488899 | निर्वाचक का नाम : देवली पति का नाम: कोदर गृह संख्या : 373 उम्र : 43 लिंग : महिला | फोटो उपलब्ध |
| 217 | LJC2032134 | निर्वाचक का नाम : देवीलाल पिता का नाम: हीरा गृह संख्या : 373 उम्र : 37 लिंग : पुरुष | फोटो उपलब्ध | 218 | YBW1544741 | निर्वाचक का नाम : गट्टू पति का नाम: देवीलाल गृह संख्या : 373 उम्र : 32 लिंग : महिला | फोटो उपलब्ध | 219 | YBW1533694 | निर्वाचक का नाम : गेब्लाल पिता का नाम: हीरा गृह संख्या : 373 उम्र : 26 लिंग : पुरुष | फोटो उपलब्ध |
| 220 | RJ/16/130/438146 | निर्वाचक का नाम : कंकुडी पति का नाम: काडा गृह संख्या : 374 उम्र : 66 लिंग : महिला | फोटो उपलब्ध | 221 | YBW1300359 | निर्वाचक का नाम : कला पति का नाम: दिनेश गृह संख्या : 374 उम्र : 37 लिंग : महिला | फोटो उपलब्ध | 222 | YBW0123307 | निर्वाचक का नाम : दिनेश पिता का नाम: काडा गृह संख्या : 374 उम्र : 35 लिंग : पुरुष | फोटो उपलब्ध |
| 223 | YBW1300367 | निर्वाचक का नाम : लक्ष्मी पति का नाम: बापूलाल गृह संख्या : 374 उम्र : 31 लिंग : महिला | फोटो उपलब्ध | 224 | YBW1300342 | निर्वाचक का नाम : बापूलाल पिता का नाम: काना गृह संख्या : 374 उम्र : 27 लिंग : पुरुष | फोटो उपलब्ध | 225 | RJ/16/130/438097 | निर्वाचक का नाम : नारायण पिता का नाम: खातीया गृह संख्या : 375 उम्र : 67 लिंग : पुरुष | फोटो उपलब्ध |
| 226 | RJ/16/130/438194 | निर्वाचक का नाम : तुलसी पति का नाम: नारायण गृह संख्या : 375 उम्र : 66 लिंग : महिला | फोटो उपलब्ध | 227 | YBW1531342 | निर्वाचक का नाम : पारू पति का नाम: रखमा गृह संख्या : 375 उम्र : 28 लिंग : महिला | फोटो उपलब्ध | 228 | YBW1628957 | निर्वाचक का नाम : रखमा पिता का नाम: नारायण गृह संख्या : 375 उम्र : 27 लिंग : पुरुष | फोटो उपलब्ध |
| 229 | RJ/16/130/438074 | निर्वाचक का नाम : धूलजी पिता का नाम: खातिया गृह संख्या : 376 उम्र : 66 लिंग : पुरुष | फोटो उपलब्ध | 230 | LJC1840545 | निर्वाचक का नाम : बबली पति का नाम: धूलजी गृह संख्या : 376 उम्र : 48 लिंग : महिला | फोटो उपलब्ध | 231 | YBW1231539 | निर्वाचक का नाम : जीवा पति का नाम: पारस गृह संख्या : 376 उम्र : 33 लिंग : महिला | फोटो उपलब्ध |
| 232 | YBW1230713 | निर्वाचक का नाम : पारस पिता का नाम: धूलजी गृह संख्या : 376 उम्र : 29 लिंग : पुरुष | फोटो उपलब्ध | 233 | YBW1599364 | निर्वाचक का नाम : शारदा पति का नाम: जगजी गृह संख्या : 376 उम्र : 29 लिंग : महिला | फोटो उपलब्ध | 234 | LJC1488907 | निर्वाचक का नाम : रमण पिता का नाम: बरदिया गृह संख्या : 377 उम्र : 59 लिंग : पुरुष | फोटो उपलब्ध |
| 235 | RJ/16/130/438195 | निर्वाचक का नाम : रकमी पति का नाम: रमण गृह संख्या : 377 उम्र : 58 लिंग : महिला | फोटो उपलब्ध | 236 | LJC1488915 | निर्वाचक का नाम : मणीलाल पिता का नाम: भानजी गृह संख्या : 377 उम्र : 42 लिंग : पुरुष | फोटो उपलब्ध | 237 | YBW0241216 | निर्वाचक का नाम : जगमाल पिता का नाम: रमण गृह संख्या : 377 उम्र : 38 लिंग : पुरुष | फोटो उपलब्ध |
| 238 | YBW0737510 | निर्वाचक का नाम : धापु देवी पति का नाम: मणीलाल गृह संख्या : 377 उम्र : 37 लिंग : महिला | फोटो उपलब्ध | 239 | YBW0203042 | निर्वाचक का नाम : भूला पति का नाम: जगमाल गृह संख्या : 377 उम्र : 36 लिंग : महिला | फोटो उपलब्ध | 240 | YBW1628577 | निर्वाचक का नाम : विनोद पिता का नाम: मणिलाल गृह संख्या : 377 उम्र : 21 लिंग : पुरुष | फोटो उपलब्ध |

| | | | | | | | | | | | |
|-----|------------------|--|-------------|-----|------------------|--|-------------|-----|------------------|--|-------------|
| 241 | RJ/16/130/438041 | निर्वाचक का नाम : धूलिया पिता का नाम: कचरिया गृह संख्या : 379 उम्र : 58 लिंग : पुरुष | फोटो उपलब्ध | 242 | LJC1488923 | निर्वाचक का नाम : सुरता पति का नाम: धूलिया गृह संख्या : 379 उम्र : 55 लिंग : महिला | फोटो उपलब्ध | 243 | YBW1525856 | निर्वाचक का नाम : कालू पिता का नाम: दुलिया गृह संख्या : 379 उम्र : 27 लिंग : पुरुष | फोटो उपलब्ध |
| 244 | RJ/16/130/438029 | निर्वाचक का नाम : गोतम पिता का नाम: धूलिया गृह संख्या : 382 उम्र : 71 लिंग : पुरुष | फोटो उपलब्ध | 245 | RJ/16/130/438243 | निर्वाचक का नाम : हकरी पति का नाम: गोतम गृह संख्या : 382 उम्र : 70 लिंग : महिला | फोटो उपलब्ध | 246 | YBW0306720 | निर्वाचक का नाम : प्रकाश पिता का नाम: गौतम गृह संख्या : 382 उम्र : 43 लिंग : पुरुष | फोटो उपलब्ध |
| 247 | LJC1488931 | निर्वाचक का नाम : शंकरलाल पिता का नाम: गोतम गृह संख्या : 382 उम्र : 42 लिंग : पुरुष | फोटो उपलब्ध | 248 | LJC1488949 | निर्वाचक का नाम : गुणीदेवी पति का नाम: शंकरलाल गृह संख्या : 382 उम्र : 42 लिंग : महिला | फोटो उपलब्ध | 249 | YBW0770024 | निर्वाचक का नाम : बसंति देवी पति का नाम: लक्ष्मण लाल गृह संख्या : 382 उम्र : 40 लिंग : महिला | फोटो उपलब्ध |
| 250 | YBW0109538 | निर्वाचक का नाम : लक्ष्मणलाल पिता का नाम: गौतम गृह संख्या : 382 उम्र : 37 लिंग : पुरुष | फोटो उपलब्ध | 251 | YBW1039288 | निर्वाचक का नाम : सुभाष पिता का नाम: गोतम गृह संख्या : 382 उम्र : 27 लिंग : पुरुष | फोटो उपलब्ध | 252 | YBW1454388 | निर्वाचक का नाम : सचिन नीनामा पिता का नाम: शंकरलाल गृह संख्या : 382 उम्र : 24 लिंग : पुरुष | फोटो उपलब्ध |
| 253 | RJ/16/130/438252 | निर्वाचक का नाम : पन्ना लाल पिता का नाम: हकरिया गृह संख्या : 383 उम्र : 55 लिंग : पुरुष | फोटो उपलब्ध | 254 | LJC1840057 | निर्वाचक का नाम : मालदेवी पति का नाम: पन्नलाल गृह संख्या : 383 उम्र : 43 लिंग : महिला | फोटो उपलब्ध | 255 | YBW1871193 | निर्वाचक का नाम : महीपाल पिता का नाम: पन्नलाल गृह संख्या : 383 उम्र : 21 लिंग : पुरुष | फोटो उपलब्ध |
| 256 | RJ/16/130/438099 | निर्वाचक का नाम : कावा पिता का नाम: दितीया गृह संख्या : 384 उम्र : 55 लिंग : पुरुष | फोटो उपलब्ध | 257 | YBW0737528 | निर्वाचक का नाम : लक्ष्मण लाल पिता का नाम: रंगजी गृह संख्या : 384 उम्र : 32 लिंग : पुरुष | फोटो उपलब्ध | 258 | YBW1230739 | निर्वाचक का नाम : राजेश पिता का नाम: धर्मेन्द्र गृह संख्या : 384 उम्र : 29 लिंग : पुरुष | फोटो उपलब्ध |
| 259 | YBW1404623 | निर्वाचक का नाम : लालूराम पिता का नाम: रंगजी गृह संख्या : 384 उम्र : 26 लिंग : पुरुष | फोटो उपलब्ध | 260 | YBW1230564 | निर्वाचक का नाम : पुष्पा कुमारी चरपोटा पिता का नाम: धर्मेन्द्र चरपोटा गृह संख्या : 384 उम्र : 26 लिंग : महिला | फोटो उपलब्ध | 261 | YBW1487701 | निर्वाचक का नाम : रीना कुमारी पिता का नाम: धर्मेन्द्र गृह संख्या : 384 उम्र : 23 लिंग : महिला | फोटो उपलब्ध |
| 262 | YBW1825496 | निर्वाचक का नाम : लक्ष्मी पति का नाम: शांतिलाल गृह संख्या : 384 उम्र : 23 लिंग : महिला | फोटो उपलब्ध | 263 | RJ/16/130/438108 | निर्वाचक का नाम : देवली पति का नाम: कानीया गृह संख्या : 385 उम्र : 64 लिंग : महिला | फोटो उपलब्ध | 264 | RJ/16/130/439014 | निर्वाचक का नाम : चनणी पति का नाम: धर्मेन्द्र गृह संख्या : 385 उम्र : 53 लिंग : महिला | फोटो उपलब्ध |
| 265 | LJC1653278 | निर्वाचक का नाम : चनीया पिता का नाम: कानीया गृह संख्या : 385 उम्र : 42 लिंग : पुरुष | फोटो उपलब्ध | 266 | LJC1653286 | निर्वाचक का नाम : अमृत पति का नाम: चनीया गृह संख्या : 385 उम्र : 42 लिंग : महिला | फोटो उपलब्ध | 267 | RJ/16/130/438518 | निर्वाचक का नाम : चमड्डू पति का नाम: कालीया गृह संख्या : 386 उम्र : 75 लिंग : महिला | फोटो उपलब्ध |
| 268 | YBW1255652 | निर्वाचक का नाम : चम्पा पति का नाम: गंगा राम गृह संख्या : 386 उम्र : 32 लिंग : महिला | फोटो उपलब्ध | 269 | YBW1625029 | निर्वाचक का नाम : बबली माता का नाम: चंपा गृह संख्या : 386 उम्र : 22 लिंग : महिला | फोटो उपलब्ध | 270 | YBW1685031 | निर्वाचक का नाम : राजेश माता का नाम: चंपा गृह संख्या : 386 उम्र : 22 लिंग : पुरुष | फोटो उपलब्ध |

| | | | | | | | | | | | |
|-----|------------------|---|-------------|-----|------------------|--|-------------|-------|------------------|--|-------------|
| 271 | RJ/16/130/438121 | निर्वाचक का नाम : चम्पा पति का नाम: रकीया गृह संख्या : 387 उम्र : 83 लिंग : महिला | फोटो उपलब्ध | 272 | RJ/16/130/438520 | निर्वाचक का नाम : सुकणा पति का नाम: वेलीया गृह संख्या : 388 उम्र : 57 लिंग : महिला | फोटो उपलब्ध | 273 | YBW1255694 | निर्वाचक का नाम : वेलिया पिता का नाम: जीवणा गृह संख्या : 388 उम्र : 57 लिंग : पुरुष | फोटो उपलब्ध |
| 274 | LJC2032043 | निर्वाचक का नाम : गाती पिता का नाम: गलजी गृह संख्या : 388 उम्र : 49 लिंग : पुरुष | फोटो उपलब्ध | 275 | LJC1488956 | निर्वाचक का नाम : गलजी पिता का नाम: जीवणा गृह संख्या : 388 उम्र : 48 लिंग : पुरुष | फोटो उपलब्ध | 276 | LJC1488964 | निर्वाचक का नाम : प्रकाश पिता का नाम: जीवणा गृह संख्या : 388 उम्र : 43 लिंग : पुरुष | फोटो उपलब्ध |
| 277 | LJC1653302 | निर्वाचक का नाम : रीशमा पति का नाम: प्रकाश गृह संख्या : 388 उम्र : 42 लिंग : महिला | फोटो उपलब्ध | 278 | YBW1039296 | निर्वाचक का नाम : गोविन्द पिता का नाम: वेलीया गृह संख्या : 388 उम्र : 31 लिंग : पुरुष | फोटो उपलब्ध | 279 | YBW1039304 | निर्वाचक का नाम : कला पति का नाम: गोविन्द गृह संख्या : 388 उम्र : 30 लिंग : महिला | फोटो उपलब्ध |
| 280 | YBW1488246 | निर्वाचक का नाम : मुकेश पिता का नाम: गलजी गृह संख्या : 388 उम्र : 30 लिंग : पुरुष | फोटो उपलब्ध | 281 | YBW1490952 | निर्वाचक का नाम : पारू पति का नाम: मुकेश गृह संख्या : 388 उम्र : 23 लिंग : महिला | फोटो उपलब्ध | 282 | YBW1783737 | निर्वाचक का नाम : राहुल पिता का नाम: प्रकाश गृह संख्या : 388 उम्र : 20 लिंग : पुरुष | फोटो उपलब्ध |
| 283 | RJ/16/130/438040 | निर्वाचक का नाम : शम्भुडा पिता का नाम: नानजी गृह संख्या : 389 उम्र : 78 लिंग : पुरुष | फोटो उपलब्ध | 284 | RJ/16/130/438043 | निर्वाचक का नाम : बंदु पति का नाम: शम्भुडा गृह संख्या : 389 उम्र : 77 लिंग : महिला | फोटो उपलब्ध | 285 | RJ/16/130/438100 | निर्वाचक का नाम : रकमा पिता का नाम: शम्भुडा गृह संख्या : 389 उम्र : 56 लिंग : पुरुष | फोटो उपलब्ध |
| 286 | RJ/16/130/438046 | निर्वाचक का नाम : चम्पा पति का नाम: रकमा गृह संख्या : 389 उम्र : 54 लिंग : महिला | फोटो उपलब्ध | 287 | RJ/16/130/438031 | निर्वाचक का नाम : कमला पति का नाम: धारजी गृह संख्या : 389 उम्र : 53 लिंग : महिला | फोटो उपलब्ध | 288 | YBW0495457 | निर्वाचक का नाम : केशवलाल पिता का नाम: रकमा गृह संख्या : 389 उम्र : 32 लिंग : पुरुष | फोटो उपलब्ध |
| 289 | YBW0495515 | निर्वाचक का नाम : गुड्डी देवी पति का नाम: केशवलाल गृह संख्या : 389 उम्र : 32 लिंग : महिला | फोटो उपलब्ध | 290 | YBW0737536 | निर्वाचक का नाम : जीव देवी पति का नाम: वागजी गृह संख्या : 389 उम्र : 30 लिंग : महिला | फोटो उपलब्ध | 291 | YBW1039312 | निर्वाचक का नाम : वागजी पिता का नाम: रकमा गृह संख्या : 389 उम्र : 30 लिंग : पुरुष | फोटो उपलब्ध |
| 292 | YBW1564434 | निर्वाचक का नाम : वसुंधरा नीनामा पिता का नाम: रकमा गृह संख्या : 389 उम्र : 23 लिंग : महिला | फोटो उपलब्ध | 293 | RJ/16/130/438037 | निर्वाचक का नाम : जगमाल सिंह पिता का नाम: मंगलीया गृह संख्या : 390 उम्र : 63 लिंग : पुरुष | फोटो उपलब्ध | 294 | RJ/16/130/438045 | निर्वाचक का नाम : शान्ता पति का नाम: जगमाल सिंह गृह संख्या : 390 उम्र : 62 लिंग : महिला | फोटो उपलब्ध |
| 295 | YBW0306738 | निर्वाचक का नाम : दिपक कुमार पिता का नाम: जगमाल सिंह गृह संख्या : 390 उम्र : 33 लिंग : पुरुष | फोटो उपलब्ध | 296 | YBW1404722 | निर्वाचक का नाम : सुभाष पिता का नाम: जगमाल गृह संख्या : 390 उम्र : 25 लिंग : पुरुष | फोटो उपलब्ध | 297 | YBW1931997 | निर्वाचक का नाम : पूलवंती पति का नाम: सुभाष गृह संख्या : 390 उम्र : 22 लिंग : महिला | फोटो उपलब्ध |
| 298 | RJ/16/130/438032 | निर्वाचक का नाम : मंगली पति का नाम: लक्ष्मण गृह संख्या : 391 उम्र : 58 लिंग : महिला | फोटो उपलब्ध | 299 | LJC2031540 | निर्वाचक का नाम : चम्पा पति का नाम: रमण गृह संख्या : 391 उम्र : 37 लिंग : महिला | फोटो उपलब्ध | S 300 | LJC2031482 | निर्वाचक का नाम : रमण पिता का नाम: लक्ष्मण गृह संख्या : 391 उम्र : 35 लिंग : पुरुष | फोटो उपलब्ध |

| | | | | | | | | | | | |
|-----|------------------|---|-------------|-----|------------------|---|-------------|-----|------------------|---|-------------|
| 301 | YBW0495499 | निर्वाचक का नाम : रामलाल पिता का नाम: लक्ष्मण गृह संख्या : 391 उम्र : 33 लिंग : पुरुष | फोटो उपलब्ध | 302 | YBW0495523 | निर्वाचक का नाम : होमली पति का नाम: रामलाल गृह संख्या : 391 उम्र : 32 लिंग : महिला | फोटो उपलब्ध | 303 | RJ/16/130/438463 | निर्वाचक का नाम : भूलकी पति का नाम: कानजी गृह संख्या : 392 उम्र : 72 लिंग : महिला | फोटो उपलब्ध |
| 304 | YBW0202580 | निर्वाचक का नाम : धुलेश्वर पिता का नाम: कानजी गृह संख्या : 392 उम्र : 38 लिंग : पुरुष | फोटो उपलब्ध | 305 | YBW0202598 | निर्वाचक का नाम : लक्ष्मी पति का नाम: धुलेश्वर गृह संख्या : 392 उम्र : 38 लिंग : महिला | फोटो उपलब्ध | 306 | YBW1039346 | निर्वाचक का नाम : कैलाश पिता का नाम: कानजी गृह संख्या : 392 उम्र : 30 लिंग : पुरुष | फोटो उपलब्ध |
| 307 | YBW1039353 | निर्वाचक का नाम : लक्ष्मी पति का नाम: कैलाश गृह संख्या : 392 उम्र : 30 लिंग : महिला | फोटो उपलब्ध | 308 | RJ/16/130/438109 | निर्वाचक का नाम : केशर पति का नाम: नाकला गृह संख्या : 393 उम्र : 71 लिंग : महिला | फोटो उपलब्ध | 309 | LJC1653310 | निर्वाचक का नाम : मनोहरलाल पिता का नाम: नानका गृह संख्या : 393 उम्र : 42 लिंग : पुरुष | फोटो उपलब्ध |
| 310 | YBW0202994 | निर्वाचक का नाम : अनिता पति का नाम: मनोहरलाल गृह संख्या : 393 उम्र : 40 लिंग : महिला | फोटो उपलब्ध | 311 | RJ/16/130/438162 | निर्वाचक का नाम : मरिया पति का नाम: कुशाला गृह संख्या : 394 उम्र : 86 लिंग : महिला | फोटो उपलब्ध | 312 | YBW0202689 | निर्वाचक का नाम : अणदू पति का नाम: ईश्रव गृह संख्या : 394 उम्र : 39 लिंग : महिला | फोटो उपलब्ध |
| 313 | LJC2031946 | निर्वाचक का नाम : ईश्रव पिता का नाम: कुशाला गृह संख्या : 394 उम्र : 38 लिंग : पुरुष | फोटो उपलब्ध | 314 | YBW0306746 | निर्वाचक का नाम : नारण पिता का नाम: कमला गृह संख्या : 395 उम्र : 50 लिंग : पुरुष | फोटो उपलब्ध | 315 | YBW0306753 | निर्वाचक का नाम : लसी पति का नाम: नारण गृह संख्या : 395 उम्र : 45 लिंग : महिला | फोटो उपलब्ध |
| 316 | YBW1579804 | निर्वाचक का नाम : सुरेश नीनामा पिता का नाम: नारायण गृह संख्या : 395 उम्र : 22 लिंग : पुरुष | फोटो उपलब्ध | 317 | RJ/16/130/438524 | निर्वाचक का नाम : रूपजी पिता का नाम: हकरीया गृह संख्या : 396 उम्र : 63 लिंग : पुरुष | फोटो उपलब्ध | 318 | RJ/16/130/438191 | निर्वाचक का नाम : देवली पति का नाम: रूपजी गृह संख्या : 396 उम्र : 60 लिंग : महिला | फोटो उपलब्ध |
| 319 | RJ/16/130/438039 | निर्वाचक का नाम : हरजी पिता का नाम: हकरीया गृह संख्या : 396 उम्र : 58 लिंग : पुरुष | फोटो उपलब्ध | 320 | YBW0110189 | निर्वाचक का नाम : सीमा पति का नाम: हरजी गृह संख्या : 396 उम्र : 41 लिंग : महिला | फोटो उपलब्ध | 321 | YBW0110197 | निर्वाचक का नाम : श्यामसुन्दर पिता का नाम: रूपजी गृह संख्या : 396 उम्र : 37 लिंग : पुरुष | फोटो उपलब्ध |
| 322 | YBW1543065 | निर्वाचक का नाम : शर्ति पति का नाम: श्यामा गृह संख्या : 396 उम्र : 33 लिंग : महिला | फोटो उपलब्ध | 323 | YBW1564467 | निर्वाचक का नाम : कालुराम पिता का नाम: रूपजी गृह संख्या : 396 उम्र : 27 लिंग : पुरुष | फोटो उपलब्ध | 324 | YBW1543040 | निर्वाचक का नाम : बापूलाल पिता का नाम: रूपजी गृह संख्या : 396 उम्र : 25 लिंग : पुरुष | फोटो उपलब्ध |
| 325 | YBW1564475 | निर्वाचक का नाम : करूणा पति का नाम: कालुराम गृह संख्या : 396 उम्र : 23 लिंग : महिला | फोटो उपलब्ध | 326 | YBW1628940 | निर्वाचक का नाम : रमीला पिता का नाम: रूपजी गृह संख्या : 396 उम्र : 23 लिंग : महिला | फोटो उपलब्ध | 327 | RJ/16/130/438149 | निर्वाचक का नाम : जालकी पति का नाम: पूनीया गृह संख्या : 397 उम्र : 81 लिंग : महिला | फोटो उपलब्ध |
| 328 | RJ/16/130/438183 | निर्वाचक का नाम : लक्ष्मण पिता का नाम: जगजी गृह संख्या : 398 उम्र : 55 लिंग : पुरुष | फोटो उपलब्ध | 329 | YBW0124578 | निर्वाचक का नाम : अन्तर पति का नाम: लक्ष्मण गृह संख्या : 398 उम्र : 49 लिंग : महिला | फोटो उपलब्ध | 330 | LJC2031631 | निर्वाचक का नाम : हरलाल पिता का नाम: जगजी गृह संख्या : 398 उम्र : 39 लिंग : पुरुष | फोटो उपलब्ध |

| | | | | | | | | | | | |
|-----|------------------|--|-------------|-----|------------------|---|-------------|-----|------------------|--|-------------|
| 331 | YBW1369206 | निर्वाचक का नाम : प्रकाश पिता का नाम: रमजु गृह संख्या : 399 उम्र : 42 लिंग : पुरुष | फोटो उपलब्ध | 332 | RJ/16/130/438233 | निर्वाचक का नाम : अमरी पति का नाम: खोमजी गृह संख्या : 400 उम्र : 79 लिंग : महिला | फोटो उपलब्ध | 333 | YBW1357920 | निर्वाचक का नाम : मनी पति का नाम: खोमजी गृह संख्या : 400 उम्र : 64 लिंग : महिला | फोटो उपलब्ध |
| 334 | YBW1326057 | निर्वाचक का नाम : मंगल पिता का नाम: खेमाजी गृह संख्या : 400 उम्र : 45 लिंग : पुरुष | फोटो उपलब्ध | 335 | YBW0124586 | निर्वाचक का नाम : मीरा पति का नाम: मंगला गृह संख्या : 400 उम्र : 41 लिंग : महिला | फोटो उपलब्ध | 336 | YBW1576164 | निर्वाचक का नाम : संगीता पिता का नाम: मंगल गृह संख्या : 400 उम्र : 22 लिंग : महिला | फोटो उपलब्ध |
| 337 | RJ/16/130/438585 | निर्वाचक का नाम : छगन पिता का नाम: जगजी गृह संख्या : 401 उम्र : 81 लिंग : पुरुष | फोटो उपलब्ध | 338 | RJ/16/130/438477 | निर्वाचक का नाम : केसरी पति का नाम: छगन गृह संख्या : 401 उम्र : 80 लिंग : महिला | फोटो उपलब्ध | 339 | YBW0202739 | निर्वाचक का नाम : देवीलाल पिता का नाम: छगनलाल गृह संख्या : 401 उम्र : 35 लिंग : पुरुष | फोटो उपलब्ध |
| 340 | YBW1810068 | निर्वाचक का नाम : बसंती पिता का नाम: छगन गृह संख्या : 401 उम्र : 31 लिंग : महिला | फोटो उपलब्ध | 341 | YBW1533710 | निर्वाचक का नाम : तोलाराम नीनामा पिता का नाम: चगन गृह संख्या : 401 उम्र : 23 लिंग : पुरुष | फोटो उपलब्ध | 342 | RJ/16/130/438230 | निर्वाचक का नाम : मोती पति का नाम: हरजी गृह संख्या : 402 उम्र : 85 लिंग : महिला | फोटो उपलब्ध |
| 343 | LJC1488998 | निर्वाचक का नाम : प्रभू लाल पिता का नाम: हरजी गृह संख्या : 402 उम्र : 53 लिंग : पुरुष | फोटो उपलब्ध | 344 | YBW1355783 | निर्वाचक का नाम : केसर पति का नाम: प्रभुलाल गृह संख्या : 402 उम्र : 47 लिंग : महिला | फोटो उपलब्ध | 345 | YBW0121624 | निर्वाचक का नाम : रूपा पिता का नाम: हरजी गृह संख्या : 402 उम्र : 42 लिंग : पुरुष | फोटो उपलब्ध |
| 346 | YBW0121632 | निर्वाचक का नाम : इन्दिरा पति का नाम: रूपा गृह संख्या : 402 उम्र : 39 लिंग : महिला | फोटो उपलब्ध | 347 | YBW1587559 | निर्वाचक का नाम : लोकेश नीनामा पिता का नाम: प्रभुलाल गृह संख्या : 402 उम्र : 22 लिंग : पुरुष | फोटो उपलब्ध | 348 | YBW1883131 | निर्वाचक का नाम : विकास पिता का नाम: रूपा गृह संख्या : 402 उम्र : 21 लिंग : पुरुष | फोटो उपलब्ध |
| 349 | YBW1780626 | निर्वाचक का नाम : मंजू पिता का नाम: प्रभुलाल गृह संख्या : 402 उम्र : 20 लिंग : महिला | फोटो उपलब्ध | 350 | RJ/16/130/438231 | निर्वाचक का नाम : मोगी पति का नाम: रकमा गृह संख्या : 403 उम्र : 84 लिंग : महिला | फोटो उपलब्ध | 351 | LJC2031649 | निर्वाचक का नाम : मीरा पिता का नाम: वालजी गृह संख्या : 403 उम्र : 42 लिंग : महिला | फोटो उपलब्ध |
| 352 | LJC2031656 | निर्वाचक का नाम : वालजी पिता का नाम: रकमा गृह संख्या : 403 उम्र : 42 लिंग : पुरुष | फोटो उपलब्ध | 353 | YBW1039379 | निर्वाचक का नाम : कमला देवी पति का नाम: धुलचन्द गृह संख्या : 403 उम्र : 37 लिंग : महिला | फोटो उपलब्ध | 354 | YBW1810142 | निर्वाचक का नाम : मोहन पिता का नाम: वालजी गृह संख्या : 403 उम्र : 20 लिंग : पुरुष | फोटो उपलब्ध |
| 355 | YBW0124560 | निर्वाचक का नाम : रकली पति का नाम: रमण गृह संख्या : 404 उम्र : 42 लिंग : महिला | फोटो उपलब्ध | 356 | YBW0341875 | निर्वाचक का नाम : लक्ष्मण पिता का नाम: नाथू गृह संख्या : 404 उम्र : 41 लिंग : पुरुष | फोटो उपलब्ध | 357 | YBW1039387 | निर्वाचक का नाम : शंकरलाल पिता का नाम: नाथू गृह संख्या : 404 उम्र : 31 लिंग : पुरुष | फोटो उपलब्ध |
| 358 | YBW1206960 | निर्वाचक का नाम : बापूडी पति का नाम: हरदू गृह संख्या : 405 उम्र : 52 लिंग : महिला | फोटो उपलब्ध | 359 | YBW1473560 | निर्वाचक का नाम : अटल पिता का नाम: हरदू गृह संख्या : 405 उम्र : 23 लिंग : पुरुष | फोटो उपलब्ध | 360 | RJ/16/130/438295 | निर्वाचक का नाम : नारायण पिता का नाम: रकमा गृह संख्या : 406 उम्र : 64 लिंग : पुरुष | फोटो उपलब्ध |

| | | | | | | | | | | | |
|-----|------------------|--|-------------|-----|------------------|--|-------------|-----|------------------|---|-------------|
| 361 | RJ/16/130/438238 | निर्वाचक का नाम : अन्तर पति का नाम: नारायण गृह संख्या : 406 उम्र : 63 लिंग : महिला | फोटो उपलब्ध | 362 | YBW1358019 | निर्वाचक का नाम : श्यामलाल पिता का नाम: नारायणलाल गृह संख्या : 406 उम्र : 27 लिंग : पुरुष | फोटो उपलब्ध | 363 | YBW1368992 | निर्वाचक का नाम : विजयपाल पिता का नाम: नारायण गृह संख्या : 406 उम्र : 27 लिंग : पुरुष | फोटो उपलब्ध |
| 364 | YBW1526052 | निर्वाचक का नाम : गायत्री पति का नाम: वीजयपाल गृह संख्या : 406 उम्र : 27 लिंग : महिला | फोटो उपलब्ध | 365 | YBW1576941 | निर्वाचक का नाम : भूरी पिता का नाम: नारायण गृह संख्या : 406 उम्र : 22 लिंग : महिला | फोटो उपलब्ध | 366 | RJ/16/130/438296 | निर्वाचक का नाम : प्रभु लाल पिता का नाम: देवजी गृह संख्या : 407 उम्र : 50 लिंग : पुरुष | फोटो उपलब्ध |
| 367 | YBW1389568 | निर्वाचक का नाम : भूलकी पति का नाम: प्रभुलाल गृह संख्या : 407 उम्र : 40 लिंग : महिला | फोटो उपलब्ध | 368 | YBW1437722 | निर्वाचक का नाम : सुनीता पति का नाम: मुकेश गृह संख्या : 407 उम्र : 26 लिंग : महिला | फोटो उपलब्ध | 369 | YBW1870690 | निर्वाचक का नाम : मुकेशचंद्र पिता का नाम: प्रभुलाल गृह संख्या : 407 उम्र : 24 लिंग : पुरुष | फोटो उपलब्ध |
| 370 | YBW1870815 | निर्वाचक का नाम : कमलेश पिता का नाम: प्रभुलाल गृह संख्या : 407 उम्र : 21 लिंग : पुरुष | फोटो उपलब्ध | 371 | RJ/16/130/438294 | निर्वाचक का नाम : अमरीया पिता का नाम: रकमा गृह संख्या : 408 उम्र : 63 लिंग : पुरुष | फोटो उपलब्ध | 372 | LJC1489004 | निर्वाचक का नाम : मोती पति का नाम: अमरीया गृह संख्या : 408 उम्र : 62 लिंग : महिला | फोटो उपलब्ध |
| 373 | YBW0341891 | निर्वाचक का नाम : कैलाश पिता का नाम: अमरिया गृह संख्या : 408 उम्र : 35 लिंग : पुरुष | फोटो उपलब्ध | 374 | YBW0203240 | निर्वाचक का नाम : राजू पिता का नाम: अमरिया गृह संख्या : 408 उम्र : 35 लिंग : पुरुष | फोटो उपलब्ध | 375 | YBW1369149 | निर्वाचक का नाम : महेंद्र पिता का नाम: अमरा गृह संख्या : 408 उम्र : 31 लिंग : पुरुष | फोटो उपलब्ध |
| 376 | YBW1039395 | निर्वाचक का नाम : जीवा पति का नाम: कैलाश गृह संख्या : 408 उम्र : 27 लिंग : महिला | फोटो उपलब्ध | 377 | YBW1802917 | निर्वाचक का नाम : पारी पति का नाम: कैलाश गृह संख्या : 408 उम्र : 27 लिंग : महिला | फोटो उपलब्ध | 378 | RJ/16/130/438476 | निर्वाचक का नाम : जेवली पति का नाम: जालमा गृह संख्या : 410 उम्र : 80 लिंग : महिला | फोटो उपलब्ध |
| 379 | YBW1039403 | निर्वाचक का नाम : बदू पति का नाम: बापूलाल गृह संख्या : 410 उम्र : 35 लिंग : महिला | फोटो उपलब्ध | 380 | YBW1039411 | निर्वाचक का नाम : दूर्गा पति का नाम: बापूलाल गृह संख्या : 410 उम्र : 35 लिंग : महिला | फोटो उपलब्ध | 381 | YBW0124685 | निर्वाचक का नाम : बापूलाल पिता का नाम: जालमा गृह संख्या : 410 उम्र : 35 लिंग : पुरुष | फोटो उपलब्ध |
| 382 | RJ/16/130/438155 | निर्वाचक का नाम : गोतम पिता का नाम: जालमा गृह संख्या : 411 उम्र : 54 लिंग : पुरुष | फोटो उपलब्ध | 383 | LJC1489012 | निर्वाचक का नाम : केसर पति का नाम: गोतम गृह संख्या : 411 उम्र : 53 लिंग : महिला | फोटो उपलब्ध | 384 | RJ/16/130/438366 | निर्वाचक का नाम : धारिया पिता का नाम: देवजी गृह संख्या : 412 उम्र : 71 लिंग : पुरुष | फोटो उपलब्ध |
| 385 | RJ/16/130/438458 | निर्वाचक का नाम : सविता पति का नाम: धारिया गृह संख्या : 412 उम्र : 68 लिंग : महिला | फोटो उपलब्ध | 386 | RJ/16/130/439013 | निर्वाचक का नाम : लक्ष्मण पिता का नाम: देवजी गृह संख्या : 413 उम्र : 53 लिंग : पुरुष | फोटो उपलब्ध | 387 | YBW0203190 | निर्वाचक का नाम : शान्ति पति का नाम: लक्ष्मण गृह संख्या : 413 उम्र : 35 लिंग : महिला | फोटो उपलब्ध |
| 388 | YBW1483320 | निर्वाचक का नाम : ईश्वर पिता का नाम: लक्ष्मण गृह संख्या : 413 उम्र : 26 लिंग : पुरुष | फोटो उपलब्ध | 389 | RJ/16/130/438373 | निर्वाचक का नाम : मंगली पति का नाम: रंगजी गृह संख्या : 414 उम्र : 71 लिंग : महिला | फोटो उपलब्ध | 390 | YBW0203208 | निर्वाचक का नाम : काली पिता का नाम: रंगजी गृह संख्या : 414 उम्र : 35 लिंग : महिला | फोटो उपलब्ध |

| | | | | | | | | | | | |
|-----|------------------|---|-------------|-----|------------------|--|-------------|-----|------------------|--|-------------|
| 391 | YBW1369172 | निर्वाचक का नाम : गोपालसिंह पिता का नाम: रंगजी गृह संख्या : 414 उम्र : 32 लिंग : पुरुष | फोटो उपलब्ध | 392 | YBW2044097 | निर्वाचक का नाम : राय सिंह पिता का नाम: हवजी गृह संख्या : 415 उम्र : 56 लिंग : पुरुष | फोटो उपलब्ध | 393 | YBW2044089 | निर्वाचक का नाम : सीता पति का नाम: राय सिंह गृह संख्या : 415 उम्र : 53 लिंग : महिला | फोटो उपलब्ध |
| 394 | YBW1039429 | निर्वाचक का नाम : मायावती पिता का नाम: रायसिंह गृह संख्या : 415 उम्र : 30 लिंग : महिला | फोटो उपलब्ध | 395 | YBW1039437 | निर्वाचक का नाम : सुशीला पिता का नाम: रायसिंह गृह संख्या : 415 उम्र : 29 लिंग : महिला | फोटो उपलब्ध | 396 | YBW1331727 | निर्वाचक का नाम : ममता पिता का नाम: रायसिंह गृह संख्या : 415 उम्र : 26 लिंग : महिला | फोटो उपलब्ध |
| 397 | RJ/16/130/438180 | निर्वाचक का नाम : मांगुडा पिता का नाम: हवजी गृह संख्या : 416 उम्र : 74 लिंग : पुरुष | फोटो उपलब्ध | 398 | RJ/16/130/438147 | निर्वाचक का नाम : लाडुडी पति का नाम: मांगुडा गृह संख्या : 416 उम्र : 72 लिंग : महिला | फोटो उपलब्ध | 399 | YBW0241133 | निर्वाचक का नाम : बापूलाल पिता का नाम: मांगुडा गृह संख्या : 416 उम्र : 35 लिंग : पुरुष | फोटो उपलब्ध |
| 400 | YBW0341909 | निर्वाचक का नाम : रमेश पिता का नाम: मांगुडा गृह संख्या : 416 उम्र : 35 लिंग : पुरुष | फोटो उपलब्ध | 401 | YBW0241588 | निर्वाचक का नाम : इन्दिरा पति का नाम: बापूलाल गृह संख्या : 416 उम्र : 35 लिंग : महिला | फोटो उपलब्ध | 402 | YBW0241596 | निर्वाचक का नाम : परमेश्वर पिता का नाम: मांगुडा गृह संख्या : 416 उम्र : 35 लिंग : पुरुष | फोटो उपलब्ध |
| 403 | YBW0241620 | निर्वाचक का नाम : लक्ष्मी पति का नाम: रमेश गृह संख्या : 416 उम्र : 35 लिंग : महिला | फोटो उपलब्ध | 404 | YBW1483338 | निर्वाचक का नाम : सविता पति का नाम: परमेश्वर गृह संख्या : 416 उम्र : 31 लिंग : महिला | फोटो उपलब्ध | 405 | YBW1587880 | निर्वाचक का नाम : कलावती नीनामा पिता का नाम: रमेश गृह संख्या : 416 उम्र : 22 लिंग : महिला | फोटो उपलब्ध |
| 406 | RJ/16/130/438588 | निर्वाचक का नाम : नवली पति का नाम: शंकर गृह संख्या : 417 उम्र : 68 लिंग : महिला | फोटो उपलब्ध | 407 | YBW0124552 | निर्वाचक का नाम : सुरजमल पिता का नाम: शंकर गृह संख्या : 417 उम्र : 35 लिंग : पुरुष | फोटो उपलब्ध | 408 | YBW1355858 | निर्वाचक का नाम : रमीला कुमारी पिता का नाम: शंकरलाल गृह संख्या : 417 उम्र : 28 लिंग : महिला | फोटो उपलब्ध |
| 409 | RJ/16/130/438148 | निर्वाचक का नाम : दरीया पति का नाम: हरिश चन्दर गृह संख्या : 418 उम्र : 58 लिंग : महिला | फोटो उपलब्ध | 410 | RJ/16/130/438065 | निर्वाचक का नाम : वेस्ता पिता का नाम: नानका गृह संख्या : 419 उम्र : 63 लिंग : पुरुष | फोटो उपलब्ध | 411 | RJ/16/130/438038 | निर्वाचक का नाम : मडली पति का नाम: वेस्ता गृह संख्या : 419 उम्र : 61 लिंग : महिला | फोटो उपलब्ध |
| 412 | YBW1885516 | निर्वाचक का नाम : रमीला पति का नाम: प्रकाश गृह संख्या : 419 उम्र : 40 लिंग : महिला | फोटो उपलब्ध | 413 | YBW1406214 | निर्वाचक का नाम : प्रकाश पिता का नाम: वेस्था गृह संख्या : 419 उम्र : 37 लिंग : पुरुष | फोटो उपलब्ध | 414 | RJ/16/130/438521 | निर्वाचक का नाम : देवी लाल पिता का नाम: कुशाला गृह संख्या : 420 उम्र : 63 लिंग : पुरुष | फोटो उपलब्ध |
| 415 | RJ/16/130/438522 | निर्वाचक का नाम : जमना पति का नाम: देवी लाल गृह संख्या : 420 उम्र : 60 लिंग : महिला | फोटो उपलब्ध | 416 | YBW1206838 | निर्वाचक का नाम : अजित कुमार पिता का नाम: देवीलाल गृह संख्या : 420 उम्र : 29 लिंग : पुरुष | फोटो उपलब्ध | 417 | YBW1203108 | निर्वाचक का नाम : रुपा पति का नाम: अजित कुमार गृह संख्या : 420 उम्र : 29 लिंग : महिला | फोटो उपलब्ध |
| 418 | RJ/16/130/438481 | निर्वाचक का नाम : अन्तरी पति का नाम: गौतम गृह संख्या : 424 उम्र : 73 लिंग : महिला | फोटो उपलब्ध | 419 | YBW1859925 | निर्वाचक का नाम : रमन लाल पार्गी पिता का नाम: गौतम लाल पार्गी गृह संख्या : 424 उम्र : 47 लिंग : पुरुष | फोटो उपलब्ध | 420 | YBW1859958 | निर्वाचक का नाम : मीरा देवी पति का नाम: रमन लाल गृह संख्या : 424 उम्र : 46 लिंग : महिला | फोटो उपलब्ध |

| | | | | | | | | | | | |
|-----|------------------|---|-------------|-----|------------------|---|-------------|-----|------------------|--|-------------|
| 421 | YBW1199942 | निर्वाचक का नाम : राजू पिता का नाम: गौतम गृह संख्या : 424 उम्र : 39 लिंग : पुरुष | फोटो उपलब्ध | 422 | YBW1207596 | निर्वाचक का नाम : केसर पिता का नाम: राजू गृह संख्या : 424 उम्र : 37 लिंग : महिला | फोटो उपलब्ध | 423 | YBW1437193 | निर्वाचक का नाम : मुकेश पिता का नाम: रमन लाल गृह संख्या : 424 उम्र : 26 लिंग : पुरुष | फोटो उपलब्ध |
| 424 | YBW1628916 | निर्वाचक का नाम : पूजा पति का नाम: मुकेश गृह संख्या : 424 उम्र : 24 लिंग : महिला | फोटो उपलब्ध | 425 | RJ/16/130/438370 | निर्वाचक का नाम : ओकरिया पिता का नाम: हकरीया गृह संख्या : 426 उम्र : 64 लिंग : पुरुष | फोटो उपलब्ध | 426 | RJ/16/130/438367 | निर्वाचक का नाम : बदिया पिता का नाम: हकरीया गृह संख्या : 426 उम्र : 57 लिंग : पुरुष | फोटो उपलब्ध |
| 427 | LJC1489020 | निर्वाचक का नाम : मीरा पति का नाम: बदिया गृह संख्या : 426 उम्र : 56 लिंग : महिला | फोटो उपलब्ध | 428 | YBW1571207 | निर्वाचक का नाम : अरविंद पार्गी पिता का नाम: दिलीप गृह संख्या : 426 उम्र : 22 लिंग : पुरुष | फोटो उपलब्ध | 429 | RJ/16/130/438590 | निर्वाचक का नाम : दिलीप पिता का नाम: धुलिया गृह संख्या : 427 उम्र : 65 लिंग : पुरुष | फोटो उपलब्ध |
| 430 | RJ/16/130/438372 | निर्वाचक का नाम : काऊडी पति का नाम: दिलीप गृह संख्या : 427 उम्र : 63 लिंग : महिला | फोटो उपलब्ध | 431 | YBW1488337 | निर्वाचक का नाम : पुष्पा पति का नाम: मनीष गृह संख्या : 427 उम्र : 29 लिंग : महिला | फोटो उपलब्ध | 432 | YBW1625466 | निर्वाचक का नाम : मनीष पिता का नाम: दिलीप गृह संख्या : 427 उम्र : 22 लिंग : पुरुष | फोटो उपलब्ध |
| 433 | RJ/16/130/438235 | निर्वाचक का नाम : मनसी लाल पिता का नाम: जगजी गृह संख्या : 428 उम्र : 72 लिंग : पुरुष | फोटो उपलब्ध | 434 | YBW0122788 | निर्वाचक का नाम : अर्जुन सिंह पिता का नाम: मनसीलाल गृह संख्या : 428 उम्र : 35 लिंग : पुरुष | फोटो उपलब्ध | 435 | YBW0122796 | निर्वाचक का नाम : दुर्गा पिता का नाम: मनसीलाल गृह संख्या : 428 उम्र : 35 लिंग : महिला | फोटो उपलब्ध |
| 436 | YBW1301423 | निर्वाचक का नाम : वर्डपा पति का नाम: अर्जुन गृह संख्या : 428 उम्र : 27 लिंग : महिला | फोटो उपलब्ध | 437 | RJ/16/130/438593 | निर्वाचक का नाम : नाक्सी पिता का नाम: देवजी गृह संख्या : 429 उम्र : 68 लिंग : पुरुष | फोटो उपलब्ध | 438 | RJ/16/130/438483 | निर्वाचक का नाम : सूकणा पति का नाम: नाक्सी गृह संख्या : 429 उम्र : 60 लिंग : महिला | फोटो उपलब्ध |
| 439 | YBW0240937 | निर्वाचक का नाम : दुर्गा पति का नाम: दिनेश गृह संख्या : 429 उम्र : 35 लिंग : महिला | फोटो उपलब्ध | 440 | RJ/16/130/438473 | निर्वाचक का नाम : चोखली पति का नाम: धूलिया गृह संख्या : 430 उम्र : 64 लिंग : महिला | फोटो उपलब्ध | 441 | YBW1314194 | निर्वाचक का नाम : नारयण पिता का नाम: धुलिया गृह संख्या : 430 उम्र : 37 लिंग : पुरुष | फोटो उपलब्ध |
| 442 | YBW1314210 | निर्वाचक का नाम : जबुडी पति का नाम: नारायण गृह संख्या : 430 उम्र : 35 लिंग : महिला | फोटो उपलब्ध | 443 | YBW1537836 | निर्वाचक का नाम : गेबिलाल पिता का नाम: धुलिया गृह संख्या : 430 उम्र : 30 लिंग : पुरुष | फोटो उपलब्ध | 444 | RJ/16/130/438365 | निर्वाचक का नाम : लालीया पिता का नाम: भाणिया गृह संख्या : 432 उम्र : 68 लिंग : पुरुष | फोटो उपलब्ध |
| 445 | RJ/16/130/438474 | निर्वाचक का नाम : चोखली पति का नाम: लालिया गृह संख्या : 432 उम्र : 67 लिंग : महिला | फोटो उपलब्ध | 446 | YBW0122812 | निर्वाचक का नाम : कृपा पति का नाम: बापूलाल गृह संख्या : 433 उम्र : 40 लिंग : महिला | फोटो उपलब्ध | 447 | LJC1489038 | निर्वाचक का नाम : दीपा पिता का नाम: भाणिया गृह संख्या : 434 उम्र : 66 लिंग : पुरुष | फोटो उपलब्ध |
| 448 | RJ/16/130/438475 | निर्वाचक का नाम : पिरकी पति का नाम: दीपा गृह संख्या : 434 उम्र : 65 लिंग : महिला | फोटो उपलब्ध | 449 | YBW0272757 | निर्वाचक का नाम : कमला पिता का नाम: पुजा गृह संख्या : 435 उम्र : 78 लिंग : पुरुष | फोटो उपलब्ध | 450 | RJ/16/130/438471 | निर्वाचक का नाम : कमला पिता का नाम: पूजा गृह संख्या : 435 उम्र : 73 लिंग : पुरुष | फोटो उपलब्ध |

| | | | | | | | | | | | |
|-----|------------------|--|-------------|-----|------------------|--|-------------|-----|------------|--|-------------|
| 451 | RJ/16/130/438480 | निर्वाचक का नाम : चम्पा पति का नाम: कमला गृह संख्या : 435 उम्र : 70 लिंग : महिला | फोटो उपलब्ध | 452 | RJ/16/130/438485 | निर्वाचक का नाम : सीता पति का नाम: अमरीया गृह संख्या : 436 उम्र : 81 लिंग : महिला | फोटो उपलब्ध | 453 | YBW0576611 | निर्वाचक का नाम : सोहनलाल पिता का नाम: रंगलाल गृह संख्या : 436 उम्र : 36 लिंग : पुरुष | फोटो उपलब्ध |
| 454 | YBW0576629 | निर्वाचक का नाम : फूलवती पति का नाम: सोहनलाल गृह संख्या : 436 उम्र : 35 लिंग : महिला | फोटो उपलब्ध | 455 | YBW0122572 | निर्वाचक का नाम : केसरीमल पिता का नाम: अमरिया गृह संख्या : 436 उम्र : 35 लिंग : पुरुष | फोटो उपलब्ध | 456 | YBW0341917 | निर्वाचक का नाम : वेस्ती पति का नाम: केसरीमल गृह संख्या : 436 उम्र : 35 लिंग : महिला | फोटो उपलब्ध |
| 457 | RJ/16/130/438591 | निर्वाचक का नाम : जीवणा पिता का नाम: रावजी गृह संख्या : 437 उम्र : 68 लिंग : पुरुष | फोटो उपलब्ध | 458 | YBW2012169 | निर्वाचक का नाम : क्लू पति का नाम: शान्ति गृह संख्या : 437 उम्र : 62 लिंग : महिला | फोटो उपलब्ध | 459 | YBW1255710 | निर्वाचक का नाम : शान्ति पिता का नाम: गमीरा गृह संख्या : 437 उम्र : 57 लिंग : पुरुष | फोटो उपलब्ध |
| 460 | YBW0203141 | निर्वाचक का नाम : कुरिया पिता का नाम: जीवणा गृह संख्या : 437 उम्र : 40 लिंग : पुरुष | फोटो उपलब्ध | 461 | YBW0203158 | निर्वाचक का नाम : जीव पति का नाम: कुरिया गृह संख्या : 437 उम्र : 37 लिंग : महिला | फोटो उपलब्ध | 462 | YBW0576678 | निर्वाचक का नाम : कचरमल पिता का नाम: शान्तिलाल गृह संख्या : 437 उम्र : 33 लिंग : पुरुष | फोटो उपलब्ध |
| 463 | YBW1039445 | निर्वाचक का नाम : मंगली देवी पति का नाम: कचरमल गृह संख्या : 437 उम्र : 31 लिंग : महिला | फोटो उपलब्ध | 464 | YBW1360056 | निर्वाचक का नाम : शंकरलाल पिता का नाम: शांतीलाल गृह संख्या : 437 उम्र : 25 लिंग : पुरुष | फोटो उपलब्ध | 465 | YBW1565597 | निर्वाचक का नाम : बंसीलाल पिता का नाम: शांति गृह संख्या : 437 उम्र : 24 लिंग : पुरुष | फोटो उपलब्ध |
| 466 | RJ/16/130/438374 | निर्वाचक का नाम : रामुडी पति का नाम: रावजी गृह संख्या : 438 उम्र : 77 लिंग : महिला | फोटो उपलब्ध | 467 | YBW1331180 | निर्वाचक का नाम : सुभाष पिता का नाम: रावजी गृह संख्या : 565 उम्र : 25 लिंग : पुरुष | फोटो उपलब्ध | 468 | YBW2032886 | निर्वाचक का नाम : ऊकार यादव पिता का नाम: पूंजा यादव गृह संख्या : मुडासेल उम्र : 62 लिंग : पुरुष | फोटो उपलब्ध |
| 469 | YBW1783968 | निर्वाचक का नाम : राजू पिता का नाम: जीवा गृह संख्या : मुडासेल उम्र : 31 लिंग : पुरुष | फोटो उपलब्ध | 470 | YBW1674910 | निर्वाचक का नाम : डाली पति का नाम: दीपक गृह संख्या : मुडासेल उम्र : 27 लिंग : महिला | फोटो उपलब्ध | 471 | YBW2047645 | निर्वाचक का नाम : निलम पति का नाम: महिपाल निनामा गृह संख्या : मुडासेल उम्र : 26 लिंग : महिला | फोटो उपलब्ध |
| 472 | YBW2045458 | निर्वाचक का नाम : महिपाल निनामा पिता का नाम: काउडा निनामा गृह संख्या : मुडासेल उम्र : 24 लिंग : पुरुष | फोटो उपलब्ध | 473 | YBW1911007 | निर्वाचक का नाम : प्रमथ नागर पिता का नाम: रजनीकांत गृह संख्या : पीपलखूंट रोड उम्र : 23 लिंग : पुरुष | फोटो उपलब्ध | 474 | YBW2038768 | निर्वाचक का नाम : मंजू पति का नाम: अरविन्द गृह संख्या : वार्ड नं 04 उम्र : 20 लिंग : महिला | फोटो उपलब्ध |

| | | | | | | | | | | | |
|-----|------------------|---|-------------|-----|------------------|--|-------------|-----|------------------|---|-------------|
| 475 | RJ/16/130/438212 | निर्वाचक का नाम : छगन पति का नाम: नगजी गृह संख्या : 1 उम्र : 84 लिंग : महिला | फोटो उपलब्ध | 476 | RJ/16/130/438137 | निर्वाचक का नाम : तोलीया पिता का नाम: नगजी गृह संख्या : 2 उम्र : 62 लिंग : पुरुष | फोटो उपलब्ध | 477 | YBW1477108 | निर्वाचक का नाम : सामू देवी पति का नाम: तोलीया गृह संख्या : 2 उम्र : 61 लिंग : महिला | फोटो उपलब्ध |
| 478 | YBW1871276 | निर्वाचक का नाम : मोहलाल पिता का नाम: तोलाराम गृह संख्या : 02 उम्र : 21 लिंग : पुरुष | फोटो उपलब्ध | 479 | YBW2008308 | निर्वाचक का नाम : राहुल पिता का नाम: तोलाराम गृह संख्या : 02 उम्र : 21 लिंग : पुरुष | फोटो उपलब्ध | 480 | RJ/16/130/438385 | निर्वाचक का नाम : कालीया पिता का नाम: नगजी गृह संख्या : 3 उम्र : 71 लिंग : पुरुष | फोटो उपलब्ध |
| 481 | RJ/16/130/438380 | निर्वाचक का नाम : कंकुडी पति का नाम: कालीया गृह संख्या : 3 उम्र : 68 लिंग : महिला | फोटो उपलब्ध | 482 | LJC1653369 | निर्वाचक का नाम : हुरमा पिता का नाम: कालीया गृह संख्या : 3 उम्र : 41 लिंग : पुरुष | फोटो उपलब्ध | 483 | LJC2031391 | निर्वाचक का नाम : बबली पति का नाम: हुरमा गृह संख्या : 3 उम्र : 37 लिंग : महिला | फोटो उपलब्ध |
| 484 | YBW1564442 | निर्वाचक का नाम : पवन कुमार नीनामा पिता का नाम: कालिया गृह संख्या : 3 उम्र : 24 लिंग : पुरुष | फोटो उपलब्ध | 485 | LJC1489053 | निर्वाचक का नाम : शंकर पिता का नाम: नागजी गृह संख्या : 4 उम्र : 46 लिंग : पुरुष | फोटो उपलब्ध | 486 | LJC1489061 | निर्वाचक का नाम : अलकु पति का नाम: शंकर गृह संख्या : 4 उम्र : 45 लिंग : महिला | फोटो उपलब्ध |
| 487 | YBW1543115 | निर्वाचक का नाम : ममता नीनामा पिता का नाम: शंकर गृह संख्या : 4 उम्र : 23 लिंग : महिला | फोटो उपलब्ध | 488 | RJ/16/130/438399 | निर्वाचक का नाम : रमण पिता का नाम: वागजी गृह संख्या : 5 उम्र : 59 लिंग : पुरुष | फोटो उपलब्ध | 489 | RJ/16/130/438418 | निर्वाचक का नाम : हकरी पति का नाम: रमण गृह संख्या : 5 उम्र : 58 लिंग : महिला | फोटो उपलब्ध |
| 490 | YBW1406198 | निर्वाचक का नाम : गुड्डी पति का नाम: मुकेश गृह संख्या : 05 उम्र : 36 लिंग : महिला | फोटो उपलब्ध | 491 | YBW0241182 | निर्वाचक का नाम : मुकेश कुमार पति का नाम: रमण गृह संख्या : 5 उम्र : 35 लिंग : पुरुष | फोटो उपलब्ध | 492 | YBW1369073 | निर्वाचक का नाम : रायचंद पिता का नाम: रमन गृह संख्या : 5 उम्र : 31 लिंग : पुरुष | फोटो उपलब्ध |
| 493 | YBW1357847 | निर्वाचक का नाम : इंदिरा पति का नाम: रायचंद गृह संख्या : 5 उम्र : 29 लिंग : महिला | फोटो उपलब्ध | 494 | RJ/16/130/438404 | निर्वाचक का नाम : रंगजी पिता का नाम: पूंजा गृह संख्या : 6 उम्र : 64 लिंग : पुरुष | फोटो उपलब्ध | 495 | RJ/16/130/438448 | निर्वाचक का नाम : सुगणा पति का नाम: रंगजी गृह संख्या : 6 उम्र : 63 लिंग : महिला | फोटो उपलब्ध |
| 496 | LJC1489087 | निर्वाचक का नाम : समची पति का नाम: रंगजी गृह संख्या : 6 उम्र : 63 लिंग : महिला | फोटो उपलब्ध | 497 | LJC1489079 | निर्वाचक का नाम : गोता पिता का नाम: रंगजी गृह संख्या : 6 उम्र : 41 लिंग : पुरुष | फोटो उपलब्ध | 498 | YBW0106732 | निर्वाचक का नाम : विनोद पिता का नाम: रंगजी गृह संख्या : 6 उम्र : 39 लिंग : पुरुष | फोटो उपलब्ध |
| 499 | RJ/16/130/438407 | निर्वाचक का नाम : नानजी पिता का नाम: पूंजीया गृह संख्या : 7 उम्र : 58 लिंग : पुरुष | फोटो उपलब्ध | 500 | RJ/16/130/438447 | निर्वाचक का नाम : नाकुडी पति का नाम: नानजी गृह संख्या : 7 उम्र : 56 लिंग : महिला | फोटो उपलब्ध | 501 | YBW0576686 | निर्वाचक का नाम : वागजी पिता का नाम: रकमा गृह संख्या : 7 उम्र : 32 लिंग : पुरुष | फोटो उपलब्ध |
| 502 | YBW1858208 | निर्वाचक का नाम : सविता पति का नाम: अनिल गृह संख्या : 7 उम्र : 29 लिंग : महिला | फोटो उपलब्ध | 503 | YBW1858240 | निर्वाचक का नाम : अनिल पिता का नाम: नानजी गृह संख्या : 07 उम्र : 24 लिंग : पुरुष | फोटो उपलब्ध | 504 | RJ/16/130/438443 | निर्वाचक का नाम : रूपजी पिता का नाम: पूंजीया गृह संख्या : 8 उम्र : 56 लिंग : पुरुष | फोटो उपलब्ध |

| | | | | | | | | | | | |
|-----|------------------|---|-------------|-----|------------------|---|-------------|-----|------------------|---|-------------|
| 505 | RJ/16/130/438414 | निर्वाचक का नाम : धावरी पति का नाम: रूपजी गृह संख्या : 8 उम्र : 55 लिंग : महिला | फोटो उपलब्ध | 506 | RJ/16/130/438426 | निर्वाचक का नाम : केशर पति का नाम: गोतम गृह संख्या : 9 उम्र : 61 लिंग : महिला | फोटो उपलब्ध | 507 | YBW0202564 | निर्वाचक का नाम : सुगणा पिता का नाम: हरिश चन्द्र गृह संख्या : 9 उम्र : 42 लिंग : महिला | फोटो उपलब्ध |
| 508 | YBW0241042 | निर्वाचक का नाम : हरिश चन्द्र पिता का नाम: मानजी गृह संख्या : 9 उम्र : 41 लिंग : पुरुष | फोटो उपलब्ध | 509 | YBW0576694 | निर्वाचक का नाम : वेस्ती पिता का नाम: कमला गृह संख्या : 9 उम्र : 37 लिंग : महिला | फोटो उपलब्ध | 510 | YBW1039452 | निर्वाचक का नाम : बापुडी पिता का नाम: भेरूलाल गृह संख्या : 09 उम्र : 37 लिंग : महिला | फोटो उपलब्ध |
| 511 | RJ/16/130/438392 | निर्वाचक का नाम : हकरू पिता का नाम: मानजी गृह संख्या : 10 उम्र : 65 लिंग : पुरुष | फोटो उपलब्ध | 512 | RJ/16/130/438446 | निर्वाचक का नाम : चम्पा पति का नाम: हकरू गृह संख्या : 10 उम्र : 63 लिंग : महिला | फोटो उपलब्ध | 513 | YBW1039460 | निर्वाचक का नाम : शंकर पिता का नाम: हकरू गृह संख्या : 10 उम्र : 38 लिंग : पुरुष | फोटो उपलब्ध |
| 514 | YBW0530485 | निर्वाचक का नाम : चम्पा पति का नाम: शंकर गृह संख्या : 10 उम्र : 37 लिंग : महिला | फोटो उपलब्ध | 515 | RJ/16/130/438444 | निर्वाचक का नाम : मांगी लाल पिता का नाम: हरजी गृह संख्या : 11 उम्र : 66 लिंग : पुरुष | फोटो उपलब्ध | 516 | RJ/16/130/438442 | निर्वाचक का नाम : धनकी पति का नाम: मांगी लाल गृह संख्या : 11 उम्र : 64 लिंग : महिला | फोटो उपलब्ध |
| 517 | YBW1255736 | निर्वाचक का नाम : कालूराम पिता का नाम: मांगीलाल गृह संख्या : 11 उम्र : 33 लिंग : पुरुष | फोटो उपलब्ध | 518 | YBW1871268 | निर्वाचक का नाम : धर्मन्द्र पिता का नाम: मांगीलाल गृह संख्या : 11 उम्र : 23 लिंग : पुरुष | फोटो उपलब्ध | 519 | YBW1871441 | निर्वाचक का नाम : बापूलाल पिता का नाम: शंकर गृह संख्या : 11 उम्र : 20 लिंग : पुरुष | फोटो उपलब्ध |
| 520 | RJ/16/130/438535 | निर्वाचक का नाम : मनजी पिता का नाम: हरजी गृह संख्या : 12 उम्र : 66 लिंग : पुरुष | फोटो उपलब्ध | 521 | RJ/16/130/438429 | निर्वाचक का नाम : लक्ष्मी पति का नाम: मनजी गृह संख्या : 12 उम्र : 63 लिंग : महिला | फोटो उपलब्ध | 522 | YBW1489756 | निर्वाचक का नाम : बबली पति का नाम: रमेश गृह संख्या : 12 उम्र : 23 लिंग : महिला | फोटो उपलब्ध |
| 523 | YBW1678036 | निर्वाचक का नाम : अंजा पिता का नाम: मंजी गृह संख्या : 12 उम्र : 21 लिंग : महिला | फोटो उपलब्ध | 524 | RJ/16/130/438390 | निर्वाचक का नाम : रकमा पिता का नाम: बदिया गृह संख्या : 13 उम्र : 56 लिंग : पुरुष | फोटो उपलब्ध | 525 | RJ/16/130/438215 | निर्वाचक का नाम : कपुरी पति का नाम: रकमा गृह संख्या : 13 उम्र : 56 लिंग : महिला | फोटो उपलब्ध |
| 526 | RJ/16/130/438213 | निर्वाचक का नाम : केशयिा पिता का नाम: कमजी गृह संख्या : 14 उम्र : 75 लिंग : पुरुष | फोटो उपलब्ध | 527 | RJ/16/130/438525 | निर्वाचक का नाम : धनकी पति का नाम: केशयिा गृह संख्या : 14 उम्र : 74 लिंग : महिला | फोटो उपलब्ध | 528 | YBW1871425 | निर्वाचक का नाम : राजमल पिता का नाम: केशयिा गृह संख्या : 14 उम्र : 34 लिंग : पुरुष | फोटो उपलब्ध |
| 529 | YBW1039486 | निर्वाचक का नाम : लक्ष्मण पिता का नाम: गांगजी गृह संख्या : 15 उम्र : 62 लिंग : पुरुष | फोटो उपलब्ध | 530 | YBW1039478 | निर्वाचक का नाम : राधी पति का नाम: लक्ष्मण गृह संख्या : 15 उम्र : 61 लिंग : महिला | फोटो उपलब्ध | 531 | YBW1858273 | निर्वाचक का नाम : हेमेश पिता का नाम: लक्ष्मण गृह संख्या : 15 उम्र : 24 लिंग : पुरुष | फोटो उपलब्ध |
| 532 | RJ/16/130/438218 | निर्वाचक का नाम : रामा पिता का नाम: गांगजी गृह संख्या : 16 उम्र : 61 लिंग : पुरुष | फोटो उपलब्ध | 533 | LJC1653385 | निर्वाचक का नाम : काली पति का नाम: रामा गृह संख्या : 16 उम्र : 58 लिंग : महिला | फोटो उपलब्ध | 534 | RJ/16/130/438207 | निर्वाचक का नाम : भुलकी पति का नाम: धुलीया गृह संख्या : 17 उम्र : 85 लिंग : महिला | फोटो उपलब्ध |

| | | | | | | | | | | | |
|-----|------------------|--|-------------|-----|------------------|--|-------------|-----|------------------|---|-------------|
| 535 | RJ/16/130/438250 | निर्वाचक का नाम : खेमा पिता का नाम: धुलीया गृह संख्या : 17 उम्र : 62 लिंग : पुरुष | फोटो उपलब्ध | 536 | RJ/16/130/438209 | निर्वाचक का नाम : रकमा पिता का नाम: धुलीया गृह संख्या : 17 उम्र : 53 लिंग : पुरुष | फोटो उपलब्ध | 537 | LJC1489103 | निर्वाचक का नाम : हकरू पिता का नाम: धुलीया गृह संख्या : 17 उम्र : 45 लिंग : पुरुष | फोटो उपलब्ध |
| 538 | YBW0087486 | निर्वाचक का नाम : काउडी पति का नाम: हकरू गृह संख्या : 17 उम्र : 40 लिंग : महिला | फोटो उपलब्ध | 539 | YBW1356161 | निर्वाचक का नाम : विकास पिता का नाम: धुलीया गृह संख्या : 17 उम्र : 31 लिंग : पुरुष | फोटो उपलब्ध | 540 | LJC1489129 | निर्वाचक का नाम : चम्पा पति का नाम: बरदिया गृह संख्या : 18 उम्र : 75 लिंग : महिला | फोटो उपलब्ध |
| 541 | LJC1489137 | निर्वाचक का नाम : प्रभु पिता का नाम: बरदिया गृह संख्या : 18 उम्र : 43 लिंग : पुरुष | फोटो उपलब्ध | 542 | YBW1039502 | निर्वाचक का नाम : राजु पिता का नाम: परबु गृह संख्या : 18 उम्र : 39 लिंग : पुरुष | फोटो उपलब्ध | 543 | LJC2031409 | निर्वाचक का नाम : लसुडी पति का नाम: रकमा गृह संख्या : 18 उम्र : 38 लिंग : महिला | फोटो उपलब्ध |
| 544 | YBW0367839 | निर्वाचक का नाम : लालुराम पिता का नाम: बरदिया गृह संख्या : 18 उम्र : 32 लिंग : पुरुष | फोटो उपलब्ध | 545 | YBW1786052 | निर्वाचक का नाम : सागर पति का नाम: लालुराम गृह संख्या : 18 उम्र : 29 लिंग : महिला | फोटो उपलब्ध | 546 | LJC1489152 | निर्वाचक का नाम : अमरू पिता का नाम: लक्ष्मीया गृह संख्या : 19 उम्र : 43 लिंग : पुरुष | फोटो उपलब्ध |
| 547 | LJC1489160 | निर्वाचक का नाम : सुकणा पति का नाम: अमरू गृह संख्या : 19 उम्र : 43 लिंग : महिला | फोटो उपलब्ध | 548 | RJ/16/130/438224 | निर्वाचक का नाम : कमजी पिता का नाम: कचरिया गृह संख्या : 20 उम्र : 91 लिंग : पुरुष | फोटो उपलब्ध | 549 | RJ/16/130/438531 | निर्वाचक का नाम : मेंगा पिता का नाम: कमजी गृह संख्या : 20 उम्र : 55 लिंग : पुरुष | फोटो उपलब्ध |
| 550 | LJC1489178 | निर्वाचक का नाम : काली पति का नाम: मेंगा गृह संख्या : 20 उम्र : 48 लिंग : महिला | फोटो उपलब्ध | 551 | YBW1207067 | निर्वाचक का नाम : लसी पति का नाम: हकरू गृह संख्या : 20 उम्र : 34 लिंग : महिला | फोटो उपलब्ध | 552 | YBW1207026 | निर्वाचक का नाम : हकरू पिता का नाम: कमजी गृह संख्या : 20 उम्र : 27 लिंग : पुरुष | फोटो उपलब्ध |
| 553 | RJ/16/130/438210 | निर्वाचक का नाम : नारायण पिता का नाम: कमजी गृह संख्या : 21 उम्र : 57 लिंग : पुरुष | फोटो उपलब्ध | 554 | RJ/16/130/438211 | निर्वाचक का नाम : राधी पति का नाम: नारायण गृह संख्या : 21 उम्र : 57 लिंग : महिला | फोटो उपलब्ध | 555 | YBW1488022 | निर्वाचक का नाम : बबली पति का नाम: बादामी लाल गृह संख्या : 21 उम्र : 33 लिंग : महिला | फोटो उपलब्ध |
| 556 | YBW1488006 | निर्वाचक का नाम : बदामी लाल पिता का नाम: कांती लाल गृह संख्या : 21 उम्र : 28 लिंग : पुरुष | फोटो उपलब्ध | 557 | RJ/16/130/438222 | निर्वाचक का नाम : सूरज पिता का नाम: कमजी गृह संख्या : 22 उम्र : 63 लिंग : पुरुष | फोटो उपलब्ध | 558 | RJ/16/130/438221 | निर्वाचक का नाम : अम्बा पति का नाम: सूरज गृह संख्या : 22 उम्र : 62 लिंग : महिला | फोटो उपलब्ध |
| 559 | RJ/16/130/438438 | निर्वाचक का नाम : रूपा पिता का नाम: देवजी गृह संख्या : 24 उम्र : 61 लिंग : पुरुष | फोटो उपलब्ध | 560 | RJ/16/130/438382 | निर्वाचक का नाम : रकमी पति का नाम: रूपा गृह संख्या : 24 उम्र : 61 लिंग : महिला | फोटो उपलब्ध | 561 | RJ/16/130/438381 | निर्वाचक का नाम : केशरी पति का नाम: चौखला गृह संख्या : 25 उम्र : 71 लिंग : महिला | फोटो उपलब्ध |
| 562 | RJ/16/130/438389 | निर्वाचक का नाम : चौखला पिता का नाम: देवजी गृह संख्या : 25 उम्र : 70 लिंग : पुरुष | फोटो उपलब्ध | 563 | LJC2031516 | निर्वाचक का नाम : धावरचन्द्र पिता का नाम: चौखाला गृह संख्या : 25 उम्र : 37 लिंग : पुरुष | फोटो उपलब्ध | 564 | RJ/16/130/438436 | निर्वाचक का नाम : गौरकी पति का नाम: मणीया गृह संख्या : 26 उम्र : 61 लिंग : महिला | फोटो उपलब्ध |

| | | | | | | | | | | | |
|-----|------------------|---|-------------|-----|------------------|---|-------------|-----|------------------|---|-------------|
| 565 | YBW1357870 | निर्वाचक का नाम : संगीता पति का नाम: लालूराम गृह संख्या : 26 उम्र : 32 लिंग : महिला | फोटो उपलब्ध | 566 | YBW1573021 | निर्वाचक का नाम : नाथूलाल नीनामा पिता का नाम: मनिया गृह संख्या : 26 उम्र : 22 लिंग : पुरुष | फोटो उपलब्ध | 567 | RJ/16/130/438440 | निर्वाचक का नाम : भीमा पिता का नाम: देवजी गृह संख्या : 27 उम्र : 62 लिंग : पुरुष | फोटो उपलब्ध |
| 568 | RJ/16/130/438383 | निर्वाचक का नाम : राधी पति का नाम: भीमा गृह संख्या : 27 उम्र : 61 लिंग : महिला | फोटो उपलब्ध | 569 | LJC2031383 | निर्वाचक का नाम : केशरी पति का नाम: भीमा गृह संख्या : 27 उम्र : 42 लिंग : महिला | फोटो उपलब्ध | 570 | RJ/16/130/438411 | निर्वाचक का नाम : धुलीया पिता का नाम: देवजी गृह संख्या : 28 उम्र : 61 लिंग : पुरुष | फोटो उपलब्ध |
| 571 | YBW1355940 | निर्वाचक का नाम : काउड़ी पति का नाम: धुलिया गृह संख्या : 28 उम्र : 55 लिंग : महिला | फोटो उपलब्ध | 572 | YBW1487750 | निर्वाचक का नाम : मुकेश नीनामा पिता का नाम: धुलिया गृह संख्या : 28 उम्र : 27 लिंग : पुरुष | फोटो उपलब्ध | 573 | YBW2023802 | निर्वाचक का नाम : धारजी पिता का नाम: खातीया गृह संख्या : 29 उम्र : 61 लिंग : पुरुष | फोटो उपलब्ध |
| 574 | YBW2023810 | निर्वाचक का नाम : आसू पति का नाम: धारजी गृह संख्या : 29 उम्र : 60 लिंग : महिला | फोटो उपलब्ध | 575 | LJC1489202 | निर्वाचक का नाम : कला पति का नाम: गोबीलाल गृह संख्या : 29 उम्र : 42 लिंग : महिला | फोटो उपलब्ध | 576 | LJC1489194 | निर्वाचक का नाम : गोबीलाल पिता का नाम: धारजी गृह संख्या : 29 उम्र : 41 लिंग : पुरुष | फोटो उपलब्ध |
| 577 | LJC2031680 | निर्वाचक का नाम : धीरजलाल पिता का नाम: धारजी गृह संख्या : 29 उम्र : 38 लिंग : पुरुष | फोटो उपलब्ध | 578 | LJC2031672 | निर्वाचक का नाम : कमरू पति का नाम: धीरजमल गृह संख्या : 29 उम्र : 37 लिंग : महिला | फोटो उपलब्ध | 579 | YBW1257864 | निर्वाचक का नाम : प्रकाश पिता का नाम: धारजी गृह संख्या : 29 उम्र : 27 लिंग : पुरुष | फोटो उपलब्ध |
| 580 | YBW1454404 | निर्वाचक का नाम : सविता पति का नाम: कैलाशपुरी गृह संख्या : 29 उम्र : 27 लिंग : महिला | फोटो उपलब्ध | 581 | RJ/16/130/438408 | निर्वाचक का नाम : गोतम पिता का नाम: खातीया गृह संख्या : 30 उम्र : 71 लिंग : पुरुष | फोटो उपलब्ध | 582 | RJ/16/130/438434 | निर्वाचक का नाम : तुलसी पति का नाम: गोतम गृह संख्या : 30 उम्र : 69 लिंग : महिला | फोटो उपलब्ध |
| 583 | LJC1489210 | निर्वाचक का नाम : जीवतराम पिता का नाम: गोतम गृह संख्या : 30 उम्र : 43 लिंग : पुरुष | फोटो उपलब्ध | 584 | LJC1489228 | निर्वाचक का नाम : कमला पति का नाम: जीवतराम गृह संख्या : 30 उम्र : 43 लिंग : महिला | फोटो उपलब्ध | 585 | LJC2031839 | निर्वाचक का नाम : अजमाल पिता का नाम: गोतम गृह संख्या : 30 उम्र : 40 लिंग : पुरुष | फोटो उपलब्ध |
| 586 | LJC2031425 | निर्वाचक का नाम : मानमाल पिता का नाम: जीवनराम गृह संख्या : 30 उम्र : 38 लिंग : पुरुष | फोटो उपलब्ध | 587 | LJC2031821 | निर्वाचक का नाम : अजमाल पति का नाम: अजमाल गृह संख्या : 30 उम्र : 37 लिंग : महिला | फोटो उपलब्ध | 588 | RJ/16/130/438422 | निर्वाचक का नाम : काऊड़ी पति का नाम: मानजी गृह संख्या : 31 उम्र : 83 लिंग : महिला | फोटो उपलब्ध |
| 589 | LJC1489236 | निर्वाचक का नाम : तुलसी पति का नाम: कालु गृह संख्या : 31 उम्र : 45 लिंग : महिला | फोटो उपलब्ध | 590 | RJ/16/130/438532 | निर्वाचक का नाम : कालू पिता का नाम: मानजी गृह संख्या : 31 उम्र : 43 लिंग : पुरुष | फोटो उपलब्ध | 591 | YBW2009231 | निर्वाचक का नाम : पवनकुमार पिता का नाम: कालुराम गृह संख्या : 31 उम्र : 24 लिंग : पुरुष | फोटो उपलब्ध |
| 592 | RJ/16/130/438534 | निर्वाचक का नाम : नगजी पिता का नाम: मानजी गृह संख्या : 32 उम्र : 48 लिंग : पुरुष | फोटो उपलब्ध | 593 | LJC1489251 | निर्वाचक का नाम : नानकी पति का नाम: नगजी गृह संख्या : 32 उम्र : 45 लिंग : महिला | फोटो उपलब्ध | 594 | YBW1859438 | निर्वाचक का नाम : कमला पति का नाम: राजु गृह संख्या : 32 उम्र : 28 लिंग : महिला | फोटो उपलब्ध |

| | | | | | |
|---|---------------------------------|--|---------------------------------|---|---------------------------------|
| 595 निर्वाचक का नाम : राजु पिता का नाम: नागजी गृह संख्या : 32 उम्र : 23 लिंग : पुरुष | YBW1859354 फोटो उपलब्ध | 596 निर्वाचक का नाम : जीवणा पिता का नाम: खातीया गृह संख्या : 33 उम्र : 75 लिंग : पुरुष | RJ/16/130/438397 फोटो उपलब्ध | 597 निर्वाचक का नाम : दरिया पति का नाम: जीवणा गृह संख्या : 33 उम्र : 74 लिंग : महिला | RJ/16/130/438420 फोटो उपलब्ध |
| 598 निर्वाचक का नाम : मोहनलाल पिता का नाम: जीवणा गृह संख्या : 33 उम्र : 45 लिंग : पुरुष | LJC1489269 फोटो उपलब्ध | 599 निर्वाचक का नाम : मणि पति का नाम: मोहनलाल गृह संख्या : 33 उम्र : 44 लिंग : महिला | LJC1489277 फोटो उपलब्ध | 600 निर्वाचक का नाम : अर्जुनलाल पिता का नाम: जीवणा गृह संख्या : 33 उम्र : 43 लिंग : पुरुष | YBW0240986 फोटो उपलब्ध |
| 601 निर्वाचक का नाम : बटु पति का नाम: अर्जुनलाल गृह संख्या : 33 उम्र : 39 लिंग : महिला | LJC2031870 फोटो उपलब्ध | 602 निर्वाचक का नाम : बादल पिता का नाम: मोहनलाल गृह संख्या : 33 उम्र : 23 लिंग : पुरुष | YBW1871219 फोटो उपलब्ध | 603 निर्वाचक का नाम : सन्तु पति का नाम: खनिया गृह संख्या : 34 उम्र : 64 लिंग : महिला | RJ/16/130/438536 फोटो उपलब्ध |
| 604 निर्वाचक का नाम : बापुडा पिता का नाम: हरजी गृह संख्या : 34 उम्र : 58 लिंग : पुरुष | RJ/16/130/438403 फोटो उपलब्ध | 605 निर्वाचक का नाम : हुरजी पिता का नाम: धनजी गृह संख्या : 35 उम्र : 75 लिंग : पुरुष | RJ/16/130/438395 फोटो उपलब्ध | 606 निर्वाचक का नाम : सोहन पति का नाम: हुरजी गृह संख्या : 35 उम्र : 75 लिंग : महिला | RJ/16/130/438430 फोटो उपलब्ध |
| 607 निर्वाचक का नाम : राजमल पिता का नाम: हुरजी गृह संख्या : 35 उम्र : 38 लिंग : पुरुष | LJC2031854 फोटो उपलब्ध | 608 निर्वाचक का नाम : गोतम पिता का नाम: धनजी गृह संख्या : 36 उम्र : 75 लिंग : पुरुष | RJ/16/130/438388 फोटो उपलब्ध | 609 निर्वाचक का नाम : रकमी पति का नाम: गोतम गृह संख्या : 36 उम्र : 73 लिंग : महिला | RJ/16/130/438431 फोटो उपलब्ध |
| 610 निर्वाचक का नाम : ईश्वरलाल पिता का नाम: गौतम गृह संख्या : 36 उम्र : 26 लिंग : पुरुष | YBW1856228 फोटो उपलब्ध | 611 निर्वाचक का नाम : काली पति का नाम: ईश्वर लाल गृह संख्या : 36 उम्र : 22 लिंग : महिला | YBW1856954 फोटो उपलब्ध | 612 निर्वाचक का नाम : शान्ति पिता का नाम: धनजी गृह संख्या : 37 उम्र : 61 लिंग : पुरुष | RJ/16/130/438460 फोटो उपलब्ध |
| 613 निर्वाचक का नाम : मीरा पति का नाम: शान्ती गृह संख्या : 37 उम्र : 45 लिंग : महिला | LJC1653401 फोटो उपलब्ध | 614 निर्वाचक का नाम : नारायण पिता का नाम: धनजी गृह संख्या : 38 उम्र : 55 लिंग : पुरुष | RJ/16/130/438410 फोटो उपलब्ध | 615 निर्वाचक का नाम : कमलू पति का नाम: नारायण गृह संख्या : 38 उम्र : 44 लिंग : महिला | RJ/16/130/438428 फोटो उपलब्ध |
| 616 निर्वाचक का नाम : कमला पति का नाम: ठावराच गृह संख्या : 38 उम्र : 33 लिंग : महिला | YBW1358035 फोटो उपलब्ध | 617 निर्वाचक का नाम : भेरूलाल मैदा पिता का नाम: नारायणलाल गृह संख्या : 38 उम्र : 22 लिंग : पुरुष | YBW1571322 फोटो उपलब्ध | 618 निर्वाचक का नाम : मनजी पिता का नाम: धनजी गृह संख्या : 39 उम्र : 68 लिंग : पुरुष | RJ/16/130/438537 फोटो उपलब्ध |
| 619 निर्वाचक का नाम : मीरा पति का नाम: मनजी गृह संख्या : 39 उम्र : 57 लिंग : महिला | RJ/16/130/438435 फोटो उपलब्ध | 620 निर्वाचक का नाम : दिनेश पिता का नाम: जोदा गृह संख्या : 39 उम्र : 38 लिंग : पुरुष | LJC2031359 फोटो उपलब्ध | 621 निर्वाचक का नाम : मानमल पिता का नाम: मनजी गृह संख्या : 39 उम्र : 37 लिंग : पुरुष | LJC2032258 फोटो उपलब्ध |
| 622 निर्वाचक का नाम : लक्ष्मी पति का नाम: मानमल गृह संख्या : 39 उम्र : 36 लिंग : महिला | YBW0530493 फोटो उपलब्ध | 623 निर्वाचक का नाम : रमेश पिता का नाम: मंजी गृह संख्या : 39 उम्र : 27 लिंग : पुरुष | YBW1487735 फोटो उपलब्ध | 624 निर्वाचक का नाम : कान्ती पिता का नाम: वेस्ता गृह संख्या : 40 उम्र : 55 लिंग : पुरुष | RJ/16/130/438219 फोटो उपलब्ध |

| | | | | | | | | | | | |
|-----|------------------|--|-------------|-----|------------------|---|-------------|-----|------------------|--|-------------|
| 625 | LJC2031813 | निर्वाचक का नाम : गंगली पति का नाम: कान्ती गृह संख्या : 40 उम्र : 54 लिंग : महिला | फोटो उपलब्ध | 626 | RJ/16/130/438386 | निर्वाचक का नाम : जोधा पिता का नाम: वेस्ता गृह संख्या : 41 उम्र : 62 लिंग : पुरुष | फोटो उपलब्ध | 627 | LJC1653419 | निर्वाचक का नाम : आसुडी पति का नाम: जोधा गृह संख्या : 41 उम्र : 61 लिंग : महिला | फोटो उपलब्ध |
| 628 | YBW1860667 | निर्वाचक का नाम : केशर पति का नाम: दिनेश गृह संख्या : 41 उम्र : 34 लिंग : महिला | फोटो उपलब्ध | 629 | YBW1257815 | निर्वाचक का नाम : शान्तु पति का नाम: सुखलाल गृह संख्या : 41 उम्र : 31 लिंग : महिला | फोटो उपलब्ध | 630 | RJ/16/130/438393 | निर्वाचक का नाम : कानजी पिता का नाम: पूंजीया गृह संख्या : 42 उम्र : 53 लिंग : पुरुष | फोटो उपलब्ध |
| 631 | RJ/16/130/438417 | निर्वाचक का नाम : केशर पति का नाम: कानजी गृह संख्या : 42 उम्र : 53 लिंग : महिला | फोटो उपलब्ध | 632 | YBW1039536 | निर्वाचक का नाम : केसुराम पिता का नाम: कानजी गृह संख्या : 42 उम्र : 28 लिंग : पुरुष | फोटो उपलब्ध | 633 | YBW1039544 | निर्वाचक का नाम : सन्जूडी पति का नाम: केसुराम गृह संख्या : 42 उम्र : 28 लिंग : महिला | फोटो उपलब्ध |
| 634 | YBW1039551 | निर्वाचक का नाम : सविता पति का नाम: लोकेश गृह संख्या : 42 उम्र : 27 लिंग : महिला | फोटो उपलब्ध | 635 | LJC1489301 | निर्वाचक का नाम : सुकणा पति का नाम: देवजी गृह संख्या : 43 उम्र : 51 लिंग : महिला | फोटो उपलब्ध | 636 | RJ/16/130/438538 | निर्वाचक का नाम : भाणजी पिता का नाम: पूंजीया गृह संख्या : 44 उम्र : 66 लिंग : पुरुष | फोटो उपलब्ध |
| 637 | RJ/16/130/438539 | निर्वाचक का नाम : लक्ष्मी पति का नाम: भाणजी गृह संख्या : 44 उम्र : 65 लिंग : महिला | फोटो उपलब्ध | 638 | LJC1489319 | निर्वाचक का नाम : धुलिया पिता का नाम: भाणजी गृह संख्या : 44 उम्र : 48 लिंग : पुरुष | फोटो उपलब्ध | 639 | LJC1653427 | निर्वाचक का नाम : बबली पति का नाम: धुलिया गृह संख्या : 44 उम्र : 47 लिंग : महिला | फोटो उपलब्ध |
| 640 | YBW0495549 | निर्वाचक का नाम : कालूराम पिता का नाम: भाणजी गृह संख्या : 44 उम्र : 33 लिंग : पुरुष | फोटो उपलब्ध | 641 | LJC1489327 | निर्वाचक का नाम : केशर पति का नाम: गोतम गृह संख्या : 45 उम्र : 78 लिंग : महिला | फोटो उपलब्ध | 642 | LJC1489335 | निर्वाचक का नाम : रतना पिता का नाम: गोतम गृह संख्या : 45 उम्र : 43 लिंग : पुरुष | फोटो उपलब्ध |
| 643 | LJC2031862 | निर्वाचक का नाम : गंगा पति का नाम: रतना गृह संख्या : 45 उम्र : 39 लिंग : महिला | फोटो उपलब्ध | 644 | LJC2031433 | निर्वाचक का नाम : गडुलाल पिता का नाम: गोतम गृह संख्या : 45 उम्र : 38 लिंग : पुरुष | फोटो उपलब्ध | 645 | YBW1039577 | निर्वाचक का नाम : तुलसी पति का नाम: गडुलाल गृह संख्या : 45 उम्र : 28 लिंग : महिला | फोटो उपलब्ध |
| 646 | YBW1039569 | निर्वाचक का नाम : प्रवीण कुमार पिता का नाम: गोतम गृह संख्या : 45 उम्र : 28 लिंग : पुरुष | फोटो उपलब्ध | 647 | RJ/16/130/438540 | निर्वाचक का नाम : नगजी पिता का नाम: गोतम गृह संख्या : 46 उम्र : 53 लिंग : पुरुष | फोटो उपलब्ध | 648 | RJ/16/130/438445 | निर्वाचक का नाम : काउडी पिता का नाम: कमजी गृह संख्या : 46 उम्र : 49 लिंग : महिला | फोटो उपलब्ध |
| 649 | RJ/16/130/438412 | निर्वाचक का नाम : कमजी पिता का नाम: गोतम गृह संख्या : 46 उम्र : 48 लिंग : पुरुष | फोटो उपलब्ध | 650 | LJC1489350 | निर्वाचक का नाम : काली पति का नाम: नगजी गृह संख्या : 46 उम्र : 43 लिंग : महिला | फोटो उपलब्ध | 651 | YBW1860709 | निर्वाचक का नाम : पंचु पति का नाम: कानजी गृह संख्या : 46 उम्र : 24 लिंग : महिला | फोटो उपलब्ध |
| 652 | RJ/16/130/438220 | निर्वाचक का नाम : भगवानीया पिता का नाम: खातीया गृह संख्या : 47 उम्र : 68 लिंग : पुरुष | फोटो उपलब्ध | 653 | RJ/16/130/438427 | निर्वाचक का नाम : कंकुडी पति का नाम: भगवानीया गृह संख्या : 47 उम्र : 67 लिंग : महिला | फोटो उपलब्ध | 654 | RJ/16/130/438409 | निर्वाचक का नाम : राजेंग पिता का नाम: भगवानीया गृह संख्या : 47 उम्र : 51 लिंग : पुरुष | फोटो उपलब्ध |

| | | | | | |
|---|------------------|--|------------------|---|------------------|
| 655 निर्वाचक का नाम : पारस पति का नाम: राजेंग गृह संख्या : 47 उम्र : 43 लिंग : महिला | LJC1489368 | 656 निर्वाचक का नाम : धावरचन्द्र पिता का नाम: भगवानीया गृह संख्या : 47 उम्र : 41 लिंग : पुरुष | LJC2031375 | 657 निर्वाचक का नाम : पारू पति का नाम: धावरचन्द्र गृह संख्या : 47 उम्र : 38 लिंग : महिला | LJC2031441 |
| 658 निर्वाचक का नाम : लक्ष्मण पिता का नाम: भेरिया गृह संख्या : 48 उम्र : 53 लिंग : पुरुष | RJ/16/130/438413 | 659 निर्वाचक का नाम : काली पति का नाम: लक्ष्मण गृह संख्या : 48 उम्र : 53 लिंग : महिला | RJ/16/130/438432 | 660 निर्वाचक का नाम : अतरू पति का नाम: लक्ष्मण गृह संख्या : 48 उम्र : 42 लिंग : महिला | LJC2031532 |
| 661 निर्वाचक का नाम : वर्षा पति का नाम: बापूलाल गृह संख्या : 48 उम्र : 32 लिंग : महिला | YBW1644152 | 662 निर्वाचक का नाम : कालीया पिता का नाम: भेरिया गृह संख्या : 49 उम्र : 64 लिंग : पुरुष | RJ/16/130/438394 | 663 निर्वाचक का नाम : हरकू पति का नाम: कालीया गृह संख्या : 49 उम्र : 63 लिंग : महिला | RJ/16/130/438423 |
| 664 निर्वाचक का नाम : रामा पिता का नाम: भेरिया गृह संख्या : 50 उम्र : 62 लिंग : पुरुष | RJ/16/130/438541 | 665 निर्वाचक का नाम : सन्तुडी पति का नाम: रामा गृह संख्या : 50 उम्र : 61 लिंग : महिला | RJ/16/130/438542 | 666 निर्वाचक का नाम : गंगला पिता का नाम: रामा गृह संख्या : 50 उम्र : 31 लिंग : पुरुष | YBW1859024 |
| 667 निर्वाचक का नाम : जमकू पति का नाम: वजेंग गृह संख्या : 51 उम्र : 84 लिंग : महिला | RJ/16/130/438424 | 668 निर्वाचक का नाम : शम्बुडा पिता का नाम: वजेंग गृह संख्या : 51 उम्र : 43 लिंग : पुरुष | LJC2031912 | 669 निर्वाचक का नाम : सीता पति का नाम: शम्बुडा गृह संख्या : 51 उम्र : 43 लिंग : महिला | LJC1489384 |
| 670 निर्वाचक का नाम : केशरी पति का नाम: वागजी गृह संख्या : 52 उम्र : 82 लिंग : महिला | RJ/16/130/439037 | 671 निर्वाचक का नाम : फूलीया पिता का नाम: वागजी गृह संख्या : 52 उम्र : 55 लिंग : पुरुष | RJ/16/130/438405 | 672 निर्वाचक का नाम : नरदा पति का नाम: फूलीया गृह संख्या : 52 उम्र : 54 लिंग : महिला | RJ/16/130/438415 |
| 673 निर्वाचक का नाम : प्रभु पिता का नाम: वागजी गृह संख्या : 52 उम्र : 41 लिंग : पुरुष | LJC1489392 | 674 निर्वाचक का नाम : तुलसी पति का नाम: प्रभुलाल गृह संख्या : 52 उम्र : 38 लिंग : महिला | LJC2031524 | 675 निर्वाचक का नाम : जीवा पिता का नाम: फूलीया गृह संख्या : 52 उम्र : 21 लिंग : महिला | YBW1858737 |
| 676 निर्वाचक का नाम : कालू पिता का नाम: फुलिया गृह संख्या : 52 उम्र : 21 लिंग : पुरुष | YBW1923127 | 677 निर्वाचक का नाम : फूलीया पिता का नाम: परथा गृह संख्या : 53 उम्र : 68 लिंग : पुरुष | YBW0341925 | 678 निर्वाचक का नाम : लक्ष्मणलाल पिता का नाम: परथा गृह संख्या : 53 उम्र : 54 लिंग : पुरुष | YBW0367847 |
| 679 निर्वाचक का नाम : गोती पति का नाम: लक्ष्मणलाल गृह संख्या : 53 उम्र : 54 लिंग : महिला | YBW0367854 | 680 निर्वाचक का नाम : रेखा पति का नाम: फुलिया गृह संख्या : 53 उम्र : 53 लिंग : महिला | YBW1039593 | 681 निर्वाचक का नाम : बापड़ी कुमारी पिता का नाम: लक्ष्मण गृह संख्या : 53 उम्र : 20 लिंग : महिला | YBW1789510 |
| 682 निर्वाचक का नाम : मांगीलाल पिता का नाम: कालुराम गृह संख्या : 327 उम्र : 30 लिंग : पुरुष | YBW0805754 | 683 निर्वाचक का नाम : नेहा कलाल कलाल पिता का नाम: भरत कलाल गृह संख्या : 333 उम्र : 24 लिंग : महिला | YBW1522770 | 684 निर्वाचक का नाम : नानालाल पिता का नाम: रतनलाल गृह संख्या : 338 उम्र : 31 लिंग : पुरुष | YBW0805762 |

| | | | | | | | | | | | |
|-----|------------|---|-------------|-----|------------|---|-------------|-----|------------|---|-------------|
| 685 | YBW1571355 | निर्वाचक का नाम : जयमाला कटारा कटारा पिता का नाम: गणेश गृह संख्या : 359 उम्र : 22 लिंग : महिला | फोटो उपलब्ध | 686 | YBW1039601 | निर्वाचक का नाम : पवन पिता का नाम: धुलजी गृह संख्या : 369 उम्र : 29 लिंग : पुरुष | फोटो उपलब्ध | 687 | YBW1564459 | निर्वाचक का नाम : अंजना नीनामा पिता का नाम: शंकर गृह संख्या : 382 उम्र : 25 लिंग : महिला | फोटो उपलब्ध |
| 688 | YBW0805770 | निर्वाचक का नाम : शान्तिलाल पिता का नाम: धर्मेन्द्र गृह संख्या : 386 उम्र : 29 लिंग : पुरुष | फोटो उपलब्ध | 689 | YBW1039619 | निर्वाचक का नाम : गुड्डी पिता का नाम: कांतिलाल गृह संख्या : 397 उम्र : 29 लिंग : महिला | फोटो उपलब्ध | 690 | YBW0341933 | निर्वाचक का नाम : दिनेश पिता का नाम: दिलीप गृह संख्या : 427 उम्र : 36 लिंग : पुरुष | फोटो उपलब्ध |
| 691 | YBW0341941 | निर्वाचक का नाम : कंकु पिता का नाम: जीवणा गृह संख्या : 437 उम्र : 68 लिंग : महिला | फोटो उपलब्ध | 692 | YBW1945864 | निर्वाचक का नाम : सुनीता पिता का नाम: प्रवीण कुमार खराडी गृह संख्या : काईओ का खेड़ा उम्र : 23 लिंग : महिला | फोटो उपलब्ध | 693 | YBW1858182 | निर्वाचक का नाम : कैलाश पिता का नाम: धरजी गृह संख्या : कैयोकाखेडा उम्र : 31 लिंग : पुरुष | फोटो उपलब्ध |
| 694 | YBW1921030 | निर्वाचक का नाम : सोनु पिता का नाम: प्रकाश गृह संख्या : कैयोकाखेडा उम्र : 25 लिंग : महिला | फोटो उपलब्ध | 695 | YBW1860741 | निर्वाचक का नाम : कानजी पिता का नाम: कमजी गृह संख्या : कैयोकाखेडा उम्र : 23 लिंग : पुरुष | फोटो उपलब्ध | 696 | YBW1923101 | निर्वाचक का नाम : जीवा पिता का नाम: कालू गृह संख्या : कैयोकाखेडा उम्र : 20 लिंग : महिला | फोटो उपलब्ध |
| 697 | YBW1674506 | निर्वाचक का नाम : मुन्ना पिता का नाम: विकास गृह संख्या : कयोकाखेरा उम्र : 26 लिंग : महिला | फोटो उपलब्ध | 698 | YBW1637214 | निर्वाचक का नाम : गुड्डी पिता का नाम: अर्जुन गृह संख्या : कयोकाखेरा उम्र : 24 लिंग : महिला | फोटो उपलब्ध | | | | |

| | | | | | | | | | | | |
|-----|---|------------|--|-----|---|------------|--|-----|---|------------|--|
| 699 | 1 | YBW2059921 | निर्वाचक का नाम : पुष्पा कुमारी पति का नाम: लक्ष्मणलाल निनामा गृह संख्या : 382 उम्र : 32 लिंग : महिला | 700 | 2 | YBW2070258 | निर्वाचक का नाम : कांता देवी Bapulal पति का नाम: बापूलाल गृह संख्या : 41 उम्र : 41 लिंग : महिला | 701 | 2 | YBW2070290 | निर्वाचक का नाम : केसर कुमारी पति का नाम: गटूलाल गृह संख्या : 27 उम्र : 27 लिंग : महिला |
| 702 | 2 | YBW2070415 | निर्वाचक का नाम : दिपिका पति का नाम: चेतन लाल बुनकर गृह संख्या : 34 उम्र : 26 लिंग : महिला | 703 | 1 | YBW2077766 | निर्वाचक का नाम : अनिलकुमार निनामा पिता का नाम: रमणलाल निनामा गृह संख्या : 391 उम्र : 18 लिंग : पुरुष | 704 | 1 | YBW2079556 | निर्वाचक का नाम : पप्पु पिता का नाम: गलजी गृह संख्या : 388 उम्र : 23 लिंग : पुरुष |
| 705 | 1 | YBW2079598 | निर्वाचक का नाम : राहुल माता का नाम: कमला गृह संख्या : 403 उम्र : 20 लिंग : पुरुष | 706 | 1 | YBW2081107 | निर्वाचक का नाम : शर्मिला यादव पति का नाम: प्रकाश यादव गृह संख्या : 235 उम्र : 24 लिंग : महिला | 707 | 2 | YBW2081735 | निर्वाचक का नाम : अजमल कलसुआ पिता का नाम: रूपसी कलसुआ गृह संख्या : 08 उम्र : 21 लिंग : पुरुष |
| 708 | 1 | YBW2084309 | निर्वाचक का नाम : वनजू पति का नाम: हरलाल गृह संख्या : 398 उम्र : 30 लिंग : महिला | 709 | 2 | YBW2084515 | निर्वाचक का नाम : विश्राम कलसुआ पिता का नाम: धूलेश्वर कलसुआ गृह संख्या : 44 उम्र : 24 लिंग : पुरुष | 710 | 1 | YBW2089258 | निर्वाचक का नाम : विकास निनामा पिता का नाम: पासीया निनामा गृह संख्या : 165 उम्र : 25 लिंग : पुरुष |
| 711 | 1 | YBW2095602 | निर्वाचक का नाम : परमेश्वर पिता का नाम: लालिया गृह संख्या : 381 उम्र : 27 लिंग : पुरुष | 712 | 2 | YBW2095909 | निर्वाचक का नाम : कला पति का नाम: अर्जुनलाल गृह संख्या : 08 उम्र : 19 लिंग : महिला | 713 | 1 | YBW2102721 | निर्वाचक का नाम : कमलेश कटारा पिता का नाम: हुरजी गृह संख्या : दुगारीपाड़ा उम्र : 19 लिंग : पुरुष |
| 714 | 1 | YBW2102754 | निर्वाचक का नाम : अनिल कटारा पिता का नाम: रामलाल गृह संख्या : 362 उम्र : 19 लिंग : पुरुष | 715 | 2 | YBW2104263 | निर्वाचक का नाम : सुरजमल कलसुआ पिता का नाम: कालिया गृह संख्या : 49 उम्र : 21 लिंग : पुरुष | 716 | 2 | YBW2104362 | निर्वाचक का नाम : अनिता कुमारी पति का नाम: विश्राम गृह संख्या : 44 उम्र : 19 लिंग : महिला |
| 717 | 1 | YBW2107886 | निर्वाचक का नाम : अनिल दमामी पिता का नाम: मागीलाल दमामी गृह संख्या : 336 उम्र : 21 लिंग : पुरुष | 718 | 1 | YBW2107852 | निर्वाचक का नाम : अनिता निनामा पिता का नाम: रायसिंह गृह संख्या : 415 उम्र : 19 लिंग : महिला | 719 | 1 | YBW2113769 | निर्वाचक का नाम : कल्पेश पिता का नाम: नारायण गृह संख्या : 395 उम्र : 24 लिंग : पुरुष |
| 720 | 1 | YBW2120640 | निर्वाचक का नाम : नारायण पिता का नाम: धारिया गृह संख्या : 412 उम्र : 19 लिंग : पुरुष | 721 | 1 | YBW2120988 | निर्वाचक का नाम : भूलकी पति का नाम: महेन्द्र गृह संख्या : 408 उम्र : 27 लिंग : महिला | 722 | 1 | YBW2121648 | निर्वाचक का नाम : गटूलाल पिता का नाम: अमरा गृह संख्या : 408 उम्र : 33 लिंग : पुरुष |
| 723 | 1 | YBW2139947 | निर्वाचक का नाम : कल्पेश पिता का नाम: शंकर गृह संख्या : 416 उम्र : 18 लिंग : पुरुष | 724 | 1 | YBW2139988 | निर्वाचक का नाम : आशिष कटारा पिता का नाम: गौतम गृह संख्या : 365 उम्र : 18 लिंग : पुरुष | 725 | 1 | YBW2389112 | निर्वाचक का नाम : विशाल कलाल पिता का नाम: मुकेश कलाल गृह संख्या : 333 उम्र : 19 लिंग : पुरुष |
| 726 | 1 | YBW2389187 | निर्वाचक का नाम : शंकर दमामी पिता का नाम: अब्बास गृह संख्या : 372 उम्र : 30 लिंग : पुरुष | 727 | 1 | YBW2389260 | निर्वाचक का नाम : महीपाल यादव पिता का नाम: रायचंद गृह संख्या : 131 उम्र : 19 लिंग : पुरुष | | | | |

| निर्वाचकों का विवरण : | | | | | | | |
|--|------------------------------|-----------------------------|---|----------------------|-------|------------|-----|
| A) मतदाताओं की संख्या : | | | | | | | |
| | | नामावली का प्रकार | निर्वाचक नामावली की पहचान : | मतदाताओं की संख्या : | | | |
| | | | | पुरुष | महिला | तृतीय लिंग | कुल |
| I | मूल | मूल नामावली | समस्त पूरकों को समेकित करते हुए विशेष गहन पुनरीक्षण 2026 की मूल नामावली | 346 | 352 | 0 | 698 |
| II | घटक I - परिवर्धन सूची | पूरक 1 | विशेष गहन पुनरीक्षण - 2026 | 19 | 10 | 0 | 29 |
| III | घटक II - विलोपन सूची | पूरक 1 | विशेष गहन पुनरीक्षण - 2026 | 1 | 0 | 0 | 1 |
| IV | लिंग में संशोधन के कारण अंतर | | | 0 | 0 | 0 | 0 |
| पुनरीक्षण के बाद इस नामावली में शुद्ध निर्वाचक (I+II-III+IV) | | | | 364 | 362 | 0 | 726 |
| B) संशोधनों की संख्या : | | | | | | | |
| नामावली का प्रकार | | निर्वाचक नामावली की पहचान : | | संशोधनों की संख्या : | | | |
| पूरक 1 | | विशेष गहन पुनरीक्षण - 2026 | | 2 | | | |

निर्वाचक रजिस्ट्रीकरण अधिकारी द्वारा जारी

E2-मृत्यु, S2-स्थानांतरित, R2-दोहरी प्रविष्टि, M2-लापता, Q2-अहर्ता नहीं