

निर्वाचक नामावली 2026 S20 राजस्थान

| | | | | | | | | | | | | | | | | | | | | | | | | |
|---|--|---|---------|-------------------------|-----|--|-------|---|--|------------|---|-------|------------|---|------|-------|---|------|------|---|-----------|---------|---|--------|
| विधान सभा क्षेत्र की संख्या, नाम व आरक्षण स्थिति : 163 - गढ़ी (अ.ज.जा.) | | भाग संख्या : : 85 | | | | | | | | | | | | | | | | | | | | | | |
| संसदीय निर्वाचन क्षेत्र की संख्या, नाम व आरक्षण स्थिति, जिसमें विधान सभा निर्वाचन क्षेत्र स्थित है : 20 - बांसवाड़ा (अ.ज.जा.) | | | | | | | | | | | | | | | | | | | | | | | | |
| 1. पुनरीक्षण का विवरण | | | | | | | | | | | | | | | | | | | | | | | | |
| पुनरीक्षण का वर्ष : | 2026 | निर्वाचक नामावली की पहचान : समस्त पूरकों को समेकित करते हुए विशेष गहन पुनरीक्षण 2026 की मूल नामावली | | | | | | | | | | | | | | | | | | | | | | |
| अर्हता तिथि : | 01-01-2026 | | | | | | | | | | | | | | | | | | | | | | | |
| पुनरीक्षण का स्वरूप : | विशेष गहन पुनरीक्षण - 2026 | | | | | | | | | | | | | | | | | | | | | | | |
| प्रकाशन की तिथि : | 21-02-2026 | | | | | | | | | | | | | | | | | | | | | | | |
| 2. भाग व मतदान क्षेत्र का विवरण : | | | | | | | | | | | | | | | | | | | | | | | | |
| भाग में आने वाले अनुभागों की संख्या और नाम : | | | | | | | | | | | | | | | | | | | | | | | | |
| 1-सज्जनपुरा,खेड़ा 2-भाणतलाई,खेड़ा 3-नथेली,खेड़ा | <table style="width: 100%; border-collapse: collapse;"> <tr> <td style="width: 60%;">मुख्य शहर / मुख्य ग्राम</td> <td style="width: 10%;">:</td> <td style="width: 30%;"></td> </tr> <tr> <td>वार्ड</td> <td>:</td> <td></td> </tr> <tr> <td>पोस्ट ऑफिस</td> <td>:</td> <td>खेड़ा</td> </tr> <tr> <td>पुलिस थाना</td> <td>:</td> <td>गढ़ी</td> </tr> <tr> <td>तहसील</td> <td>:</td> <td>गढ़ी</td> </tr> <tr> <td>जिला</td> <td>:</td> <td>बांसवाड़ा</td> </tr> <tr> <td>पिन कोड</td> <td>:</td> <td>327025</td> </tr> </table> | | | मुख्य शहर / मुख्य ग्राम | : | | वार्ड | : | | पोस्ट ऑफिस | : | खेड़ा | पुलिस थाना | : | गढ़ी | तहसील | : | गढ़ी | जिला | : | बांसवाड़ा | पिन कोड | : | 327025 |
| मुख्य शहर / मुख्य ग्राम | : | | | | | | | | | | | | | | | | | | | | | | | |
| वार्ड | : | | | | | | | | | | | | | | | | | | | | | | | |
| पोस्ट ऑफिस | : | खेड़ा | | | | | | | | | | | | | | | | | | | | | | |
| पुलिस थाना | : | गढ़ी | | | | | | | | | | | | | | | | | | | | | | |
| तहसील | : | गढ़ी | | | | | | | | | | | | | | | | | | | | | | |
| जिला | : | बांसवाड़ा | | | | | | | | | | | | | | | | | | | | | | |
| पिन कोड | : | 327025 | | | | | | | | | | | | | | | | | | | | | | |
| 3. मतदान केंद्र का विवरण | | | | | | | | | | | | | | | | | | | | | | | | |
| मतदान केंद्र की संख्या व नाम : | मतदान केन्द्र की विशेष हैसियत (पुरुष/महिला/सामान्य) : | | सामान्य | | | | | | | | | | | | | | | | | | | | | |
| 85 - नथेली (भाणतलाई) | | | | | | | | | | | | | | | | | | | | | | | | |
| मतदान केंद्र का भवन व पता : | इस मतदान क्षेत्र के सहायक (ऑक्जिलियरी) मतदान केन्द्रों की संख्या : | | 0 | | | | | | | | | | | | | | | | | | | | | |
| राजकीय उच्च प्राथमिक विधालय भवन , नथेली (भाणतलाई) | | | | | | | | | | | | | | | | | | | | | | | | |
| 4. मतदाताओं की संख्या : | | | | | | | | | | | | | | | | | | | | | | | | |
| आरंभिक क्रम | अंतिम क्रम | मतदाताओं की संख्या | | | | | | | | | | | | | | | | | | | | | | |
| संख्या | संख्या | पुरुष | महिला | तृतीय लिंग | कुल | | | | | | | | | | | | | | | | | | | |
| 1 | 558 | 283 | 275 | 0 | 558 | | | | | | | | | | | | | | | | | | | |

निर्वाचक रजिस्ट्रीकरण अधिकारी द्वारा जारी

Nazri Naksha

Google Map View

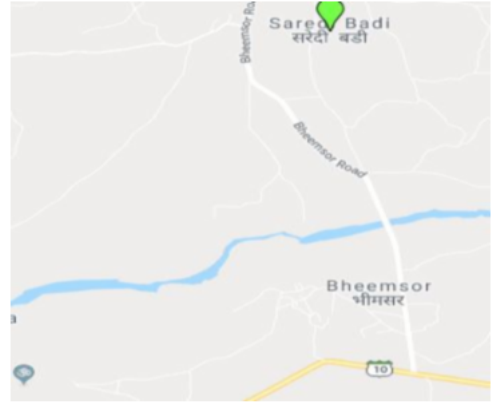

Polling Station Building Front View

Polling Station Front View



Cad View

Key MAP View

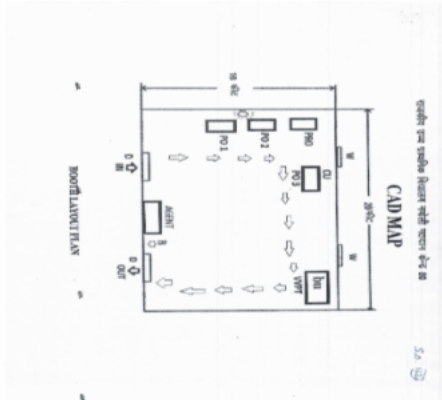

| | | | | | | | | | | | |
|----|------------|---|-------------|----|------------------|--|-------------|----|------------------|---|-------------|
| 1 | IFT1725878 | निर्वाचक का नाम : आशा माता का नाम: तुलसी गृह संख्या : 02 उम्र : 30 लिंग : महिला | फोटो उपलब्ध | 2 | IFT2128502 | निर्वाचक का नाम : रंजनी निनामा पति का नाम: हितेश निनामा गृह संख्या : 205 उम्र : 35 लिंग : महिला | फोटो उपलब्ध | 3 | IFT0805994 | निर्वाचक का नाम : सविता पति का नाम: हरीश गृह संख्या : 333 उम्र : 33 लिंग : महिला | फोटो उपलब्ध |
| 4 | IFT0806026 | निर्वाचक का नाम : कमलेश पिता का नाम: मगन गृह संख्या : 333 उम्र : 31 लिंग : पुरुष | फोटो उपलब्ध | 5 | IFT0806075 | निर्वाचक का नाम : कन्हैयालाल पिता का नाम: नानु गृह संख्या : 334 उम्र : 31 लिंग : पुरुष | फोटो उपलब्ध | 6 | IFT1567411 | निर्वाचक का नाम : बबली पति का नाम: प्रकाश गृह संख्या : 342 उम्र : 36 लिंग : महिला | फोटो उपलब्ध |
| 7 | IFT1567387 | निर्वाचक का नाम : गुड्डी पति का नाम: मुकेश गृह संख्या : 342 उम्र : 32 लिंग : महिला | फोटो उपलब्ध | 8 | IFT0907121 | निर्वाचक का नाम : राधा पति का नाम: कचरू गृह संख्या : 345 उम्र : 72 लिंग : महिला | फोटो उपलब्ध | 9 | HLB1187301 | निर्वाचक का नाम : राजु पिता का नाम: देवा गृह संख्या : 345 उम्र : 41 लिंग : पुरुष | फोटो उपलब्ध |
| 10 | HLB1509520 | निर्वाचक का नाम : सरला पति का नाम: राजू गृह संख्या : 345 उम्र : 40 लिंग : महिला | फोटो उपलब्ध | 11 | IFT0907113 | निर्वाचक का नाम : हन्ता पिता का नाम: देवा गृह संख्या : 345 उम्र : 36 लिंग : महिला | फोटो उपलब्ध | 12 | HLB1187319 | निर्वाचक का नाम : राजु पिता का नाम: मगु गृह संख्या : 346 उम्र : 47 लिंग : पुरुष | फोटो उपलब्ध |
| 13 | HLB1362987 | निर्वाचक का नाम : रूप पति का नाम: राजु गृह संख्या : 346 उम्र : 45 लिंग : महिला | फोटो उपलब्ध | 14 | HLB1187335 | निर्वाचक का नाम : सुकी पति का नाम: लक्ष्मण गृह संख्या : 346 उम्र : 43 लिंग : महिला | फोटो उपलब्ध | 15 | HLB1187343 | निर्वाचक का नाम : प्रकाश पिता का नाम: कचरू गृह संख्या : 346 उम्र : 41 लिंग : पुरुष | फोटो उपलब्ध |
| 16 | HLB1187350 | निर्वाचक का नाम : रेखा पति का नाम: प्रकाश गृह संख्या : 346 उम्र : 40 लिंग : महिला | फोटो उपलब्ध | 17 | IFT1849926 | निर्वाचक का नाम : सुरज पिता का नाम: राजू गृह संख्या : 346 उम्र : 23 लिंग : पुरुष | फोटो उपलब्ध | 18 | RJ/16/131/315137 | निर्वाचक का नाम : मंगली पति का नाम: रावजी गृह संख्या : 348 उम्र : 54 लिंग : महिला | फोटो उपलब्ध |
| 19 | IFT0907105 | निर्वाचक का नाम : दिनेश पिता का नाम: देवा गृह संख्या : 348 उम्र : 40 लिंग : महिला | फोटो उपलब्ध | 20 | IFT0907097 | निर्वाचक का नाम : निका पिता का नाम: रावजी गृह संख्या : 348 उम्र : 36 लिंग : महिला | फोटो उपलब्ध | 21 | IFT0174276 | निर्वाचक का नाम : गणेशलाल पिता का नाम: रावजी गृह संख्या : 348 उम्र : 36 लिंग : पुरुष | फोटो उपलब्ध |
| 22 | IFT0907196 | निर्वाचक का नाम : मितेश पिता का नाम: धनजी गृह संख्या : 348 उम्र : 31 लिंग : पुरुष | फोटो उपलब्ध | 23 | RJ/16/131/315075 | निर्वाचक का नाम : नानी पति का नाम: लाला गृह संख्या : 349 उम्र : 62 लिंग : महिला | फोटो उपलब्ध | 24 | RJ/16/131/315076 | निर्वाचक का नाम : कुरी पति का नाम: कलजी गृह संख्या : 349 उम्र : 50 लिंग : महिला | फोटो उपलब्ध |
| 25 | HLB1187376 | निर्वाचक का नाम : रजना पति का नाम: गदुलाल गृह संख्या : 350 उम्र : 42 लिंग : महिला | फोटो उपलब्ध | 26 | RJ/16/131/315139 | निर्वाचक का नाम : रावजी पिता का नाम: लाला गृह संख्या : 351 उम्र : 57 लिंग : पुरुष | फोटो उपलब्ध | 27 | RJ/16/131/315138 | निर्वाचक का नाम : मैताब पति का नाम: रावजी गृह संख्या : 351 उम्र : 55 लिंग : महिला | फोटो उपलब्ध |
| 28 | IFT0907188 | निर्वाचक का नाम : मुकेश पिता का नाम: रावजी गृह संख्या : 351 उम्र : 35 लिंग : पुरुष | फोटो उपलब्ध | 29 | IFT0907212 | निर्वाचक का नाम : शीला पिता का नाम: रावजी गृह संख्या : 351 उम्र : 30 लिंग : महिला | फोटो उपलब्ध | 30 | IFT0907220 | निर्वाचक का नाम : भेरा पिता का नाम: रावजी गृह संख्या : 351 उम्र : 30 लिंग : पुरुष | फोटो उपलब्ध |

| | | | | | | | | | | | |
|----|------------------|--|-------------|----|------------|---|-------------|------|------------------|---|-------------|
| 31 | IFT0907238 | निर्वाचक का नाम : मनीषा पिता का नाम: नारायण गृह संख्या : 351 उम्र : 30 लिंग : महिला | फोटो उपलब्ध | 32 | IFT0906925 | निर्वाचक का नाम : रीना पिता का नाम: रावजी गृह संख्या : 351 उम्र : 30 लिंग : महिला | फोटो उपलब्ध | 33 | IFT1436492 | निर्वाचक का नाम : रेखा पति का नाम: मुकेश कुमार गृह संख्या : . उम्र : 30 लिंग : महिला | फोटो उपलब्ध |
| 34 | HLB1026012 | निर्वाचक का नाम : धनजी पिता का नाम: लाला गृह संख्या : 352 उम्र : 53 लिंग : पुरुष | फोटो उपलब्ध | 35 | HLB1026020 | निर्वाचक का नाम : कंकु पति का नाम: धनजी गृह संख्या : 352 उम्र : 51 लिंग : महिला | फोटो उपलब्ध | 36 | IFT0387118 | निर्वाचक का नाम : अशोक पिता का नाम: धनजी गृह संख्या : 352 उम्र : 35 लिंग : पुरुष | फोटो उपलब्ध |
| 37 | IFT0907170 | निर्वाचक का नाम : पवन कुमार निनामा पिता का नाम: रावजी गृह संख्या : 352 उम्र : 32 लिंग : पुरुष | फोटो उपलब्ध | 38 | IFT0907204 | निर्वाचक का नाम : निर्मला नीनामा पिता का नाम: पवन कुमार निनामा गृह संख्या : 352 उम्र : 31 लिंग : महिला | फोटो उपलब्ध | 39 | IFT0907162 | निर्वाचक का नाम : हितेश पिता का नाम: धनजी गृह संख्या : 352 उम्र : 30 लिंग : पुरुष | फोटो उपलब्ध |
| 40 | RJ/16/131/315115 | निर्वाचक का नाम : लवजी पिता का नाम: राजेंग गृह संख्या : 353 उम्र : 62 लिंग : पुरुष | फोटो उपलब्ध | 41 | IFT0907253 | निर्वाचक का नाम : वनिता पिता का नाम: लवजी गृह संख्या : 353 उम्र : 32 लिंग : महिला | फोटो उपलब्ध | 42 | RJ/16/131/315114 | निर्वाचक का नाम : धीरा पिता का नाम: राजेंग गृह संख्या : 354 उम्र : 67 लिंग : पुरुष | फोटो उपलब्ध |
| 43 | HLB1455450 | निर्वाचक का नाम : कोदरी पति का नाम: नारायण गृह संख्या : 354 उम्र : 50 लिंग : महिला | फोटो उपलब्ध | 44 | HLB1509439 | निर्वाचक का नाम : विठ्ठल राम पिता का नाम: धीरा गृह संख्या : 354 उम्र : 42 लिंग : पुरुष | फोटो उपलब्ध | 45 | HLB1455468 | निर्वाचक का नाम : मन्जु पति का नाम: विठ्ठल गृह संख्या : 354 उम्र : 41 लिंग : महिला | फोटो उपलब्ध |
| 46 | IFT0907154 | निर्वाचक का नाम : कला पति का नाम: अशोक गृह संख्या : 354 उम्र : 35 लिंग : महिला | फोटो उपलब्ध | 47 | IFT1880889 | निर्वाचक का नाम : कमलेश पिता का नाम: लवजी गृह संख्या : 354 उम्र : 33 लिंग : पुरुष | फोटो उपलब्ध | 48 | IFT1569862 | निर्वाचक का नाम : रीना पति का नाम: वीरेंद्र गृह संख्या : 354 उम्र : 32 लिंग : महिला | फोटो उपलब्ध |
| 49 | IFT0907246 | निर्वाचक का नाम : कुरीया पिता का नाम: लवजी गृह संख्या : 354 उम्र : 31 लिंग : पुरुष | फोटो उपलब्ध | 50 | IFT0906982 | निर्वाचक का नाम : नारायण पिता का नाम: धीरा गृह संख्या : 354 उम्र : 31 लिंग : पुरुष | फोटो उपलब्ध | # 51 | IFT1568229 | निर्वाचक का नाम : अनिल कुमार पिता का नाम: नारायण गृह संख्या : 354 उम्र : 25 लिंग : पुरुष | फोटो उपलब्ध |
| 52 | IFT0387126 | निर्वाचक का नाम : ग लाल पिता का नाम: बढिया गृह संख्या : 355 उम्र : 78 लिंग : पुरुष | फोटो उपलब्ध | 53 | HLB1455435 | निर्वाचक का नाम : कचरी पति का नाम: लाला गृह संख्या : 355 उम्र : 44 लिंग : महिला | फोटो उपलब्ध | 54 | RJ/16/131/315133 | निर्वाचक का नाम : राजेंग पिता का नाम: गोकलजी गृह संख्या : 356 उम्र : 79 लिंग : पुरुष | फोटो उपलब्ध |
| 55 | RJ/16/131/315146 | निर्वाचक का नाम : कुरी पति का नाम: राजेंग गृह संख्या : 356 उम्र : 77 लिंग : महिला | फोटो उपलब्ध | 56 | HLB1455427 | निर्वाचक का नाम : दला पिता का नाम: राजेंग गृह संख्या : 356 उम्र : 54 लिंग : पुरुष | फोटो उपलब्ध | 57 | IFT0906909 | निर्वाचक का नाम : लक्ष्मण पिता का नाम: राजेश गृह संख्या : 356 उम्र : 52 लिंग : पुरुष | फोटो उपलब्ध |
| 58 | HLB1187400 | निर्वाचक का नाम : रमीला पिता का नाम: लक्ष्मण गृह संख्या : 356 उम्र : 42 लिंग : महिला | फोटो उपलब्ध | 59 | IFT0232033 | निर्वाचक का नाम : पपुडा पिता का नाम: राजेंग गृह संख्या : 356 उम्र : 41 लिंग : पुरुष | फोटो उपलब्ध | 60 | HLB2065506 | निर्वाचक का नाम : पारी पति का नाम: पपूडा गृह संख्या : 356 उम्र : 40 लिंग : महिला | फोटो उपलब्ध |

| | | | | | | | | | | | |
|----|------------------|--|-------------|----|------------------|--|-------------|----|------------------|--|-------------|
| 61 | IFT0907014 | निर्वाचक का नाम : विरेन्द्र पिता का नाम: दला गृह संख्या : 356 उम्र : 31 लिंग : पुरुष | फोटो उपलब्ध | 62 | IFT0907022 | निर्वाचक का नाम : अर्जुन पिता का नाम: लाला गृह संख्या : 356 उम्र : 31 लिंग : पुरुष | फोटो उपलब्ध | 63 | IFT1859263 | निर्वाचक का नाम : उर्मिला पिता का नाम: लक्ष्मण गृह संख्या : 356 उम्र : 25 लिंग : महिला | फोटो उपलब्ध |
| 64 | IFT1860782 | निर्वाचक का नाम : कालू राम पिता का नाम: पप्पू गृह संख्या : 356 उम्र : 21 लिंग : पुरुष | फोटो उपलब्ध | 65 | IFT1860931 | निर्वाचक का नाम : हितेश पिता का नाम: रामलाल गृह संख्या : 356 उम्र : 21 लिंग : पुरुष | फोटो उपलब्ध | 66 | IFT1916451 | निर्वाचक का नाम : आंचल पिता का नाम: लक्ष्मण लाल गृह संख्या : 356 उम्र : 20 लिंग : महिला | फोटो उपलब्ध |
| 67 | RJ/16/131/315113 | निर्वाचक का नाम : फुला पिता का नाम: राजेंग गृह संख्या : 357 उम्र : 60 लिंग : पुरुष | फोटो उपलब्ध | 68 | RJ/16/131/315150 | निर्वाचक का नाम : लक्ष्मी पति का नाम: फुला गृह संख्या : 357 उम्र : 57 लिंग : महिला | फोटो उपलब्ध | 69 | IFT1859636 | निर्वाचक का नाम : लसी पति का नाम: फूला गृह संख्या : 357 उम्र : 57 लिंग : महिला | फोटो उपलब्ध |
| 70 | IFT1568476 | निर्वाचक का नाम : बली पति का नाम: गट्टू गृह संख्या : 357 उम्र : 36 लिंग : महिला | फोटो उपलब्ध | 71 | IFT1568393 | निर्वाचक का नाम : गट्टू पिता का नाम: फुला गृह संख्या : 357 उम्र : 34 लिंग : पुरुष | फोटो उपलब्ध | 72 | IFT0906958 | निर्वाचक का नाम : बदामी पिता का नाम: फूला गृह संख्या : 357 उम्र : 30 लिंग : पुरुष | फोटो उपलब्ध |
| 73 | IFT1919091 | निर्वाचक का नाम : काजल पिता का नाम: गट्टू गृह संख्या : 357 उम्र : 20 लिंग : महिला | फोटो उपलब्ध | 74 | HLB1026038 | निर्वाचक का नाम : कान्ती पिता का नाम: रूपा गृह संख्या : 358 उम्र : 52 लिंग : पुरुष | फोटो उपलब्ध | 75 | RJ/16/131/315142 | निर्वाचक का नाम : रमीला पति का नाम: कान्ती गृह संख्या : 358 उम्र : 50 लिंग : महिला | फोटो उपलब्ध |
| 76 | HLB1187418 | निर्वाचक का नाम : हरीश पिता का नाम: रूपा गृह संख्या : 358 उम्र : 42 लिंग : पुरुष | फोटो उपलब्ध | 77 | HLB1187426 | निर्वाचक का नाम : कंकु पति का नाम: हरीश गृह संख्या : 358 उम्र : 40 लिंग : महिला | फोटो उपलब्ध | 78 | IFT1091867 | निर्वाचक का नाम : केलाश पिता का नाम: कान्तिलाल गृह संख्या : 358 उम्र : 28 लिंग : पुरुष | फोटो उपलब्ध |
| 79 | IFT1859404 | निर्वाचक का नाम : तुलसी पिता का नाम: हरीश गृह संख्या : 358 उम्र : 21 लिंग : महिला | फोटो उपलब्ध | 80 | RJ/16/131/315154 | निर्वाचक का नाम : धुली पति का नाम: सरदारिया गृह संख्या : 359 उम्र : 77 लिंग : महिला | फोटो उपलब्ध | 81 | RJ/16/131/315100 | निर्वाचक का नाम : कचरा पिता का नाम: सरदारिया गृह संख्या : 359 उम्र : 54 लिंग : पुरुष | फोटो उपलब्ध |
| 82 | RJ/16/131/315140 | निर्वाचक का नाम : रमीला पति का नाम: कचरा गृह संख्या : 359 उम्र : 52 लिंग : महिला | फोटो उपलब्ध | 83 | HLB1187434 | निर्वाचक का नाम : लक्ष्मण लाल पिता का नाम: सरदारीया गृह संख्या : 359 उम्र : 41 लिंग : पुरुष | फोटो उपलब्ध | 84 | HLB2065415 | निर्वाचक का नाम : लीलावती पति का नाम: लक्ष्मण गृह संख्या : 359 उम्र : 39 लिंग : महिला | फोटो उपलब्ध |
| 85 | RJ/16/131/315364 | निर्वाचक का नाम : सोमा पिता का नाम: कोदरा गृह संख्या : 360 उम्र : 77 लिंग : पुरुष | फोटो उपलब्ध | 86 | RJ/16/131/315308 | निर्वाचक का नाम : कमला पति का नाम: सोमा गृह संख्या : 360 उम्र : 74 लिंग : महिला | फोटो उपलब्ध | 87 | RJ/16/131/316004 | निर्वाचक का नाम : लक्ष्मण पिता का नाम: सोमा गृह संख्या : 360 उम्र : 59 लिंग : पुरुष | फोटो उपलब्ध |
| 88 | RJ/16/131/315141 | निर्वाचक का नाम : रामु पति का नाम: लक्ष्मण गृह संख्या : 360 उम्र : 57 लिंग : महिला | फोटो उपलब्ध | 89 | RJ/16/131/315101 | निर्वाचक का नाम : गट्टू पिता का नाम: सोमा गृह संख्या : 360 उम्र : 54 लिंग : पुरुष | फोटो उपलब्ध | 90 | HLB1026004 | निर्वाचक का नाम : गट्टूलाल पिता का नाम: लाला गृह संख्या : 360 उम्र : 51 लिंग : पुरुष | फोटो उपलब्ध |

| | | | | | | | | | | | |
|-----|------------------|---|-------------|-----|------------------|---|-------------|-----|------------------|---|-------------|
| 91 | HLB1187459 | निर्वाचक का नाम : सोहन लाल पिता का नाम: मना गृह संख्या : 360 उम्र : 42 लिंग : पुरुष | फोटो उपलब्ध | 92 | HLB1187442 | निर्वाचक का नाम : कम पति का नाम: गदुलाल गृह संख्या : 360 उम्र : 42 लिंग : महिला | फोटो उपलब्ध | 93 | IFT0200881 | निर्वाचक का नाम : शांति पति का नाम: सोहन लाल गृह संख्या : 360 उम्र : 38 लिंग : महिला | फोटो उपलब्ध |
| 94 | IFT0907147 | निर्वाचक का नाम : विक्रम पिता का नाम: नारायण गृह संख्या : 360 उम्र : 30 लिंग : पुरुष | फोटो उपलब्ध | 95 | IFT1995109 | निर्वाचक का नाम : लोचन निनामा पिता का नाम: गदू लाल निनामा गृह संख्या : 360 उम्र : 20 लिंग : पुरुष | फोटो उपलब्ध | 96 | RJ/16/131/315310 | निर्वाचक का नाम : सरला पति का नाम: लाला गृह संख्या : 361 उम्र : 53 लिंग : महिला | फोटो उपलब्ध |
| 97 | RJ/16/131/315116 | निर्वाचक का नाम : गुलाब जी पिता का नाम: कचरू गृह संख्या : 362 उम्र : 79 लिंग : पुरुष | फोटो उपलब्ध | 98 | RJ/16/131/316072 | निर्वाचक का नाम : गंगा पति का नाम: गुलाब जी गृह संख्या : 362 उम्र : 77 लिंग : महिला | फोटो उपलब्ध | 99 | RJ/16/131/315109 | निर्वाचक का नाम : रमण पिता का नाम: गुलाब जी गृह संख्या : 362 उम्र : 52 लिंग : पुरुष | फोटो उपलब्ध |
| 100 | HLB1187467 | निर्वाचक का नाम : मणी पति का नाम: रमण गृह संख्या : 362 उम्र : 50 लिंग : महिला | फोटो उपलब्ध | 101 | IFT0016550 | निर्वाचक का नाम : दिनेश पिता का नाम: गुलाबजी गृह संख्या : 362 उम्र : 43 लिंग : पुरुष | फोटो उपलब्ध | 102 | IFT0907139 | निर्वाचक का नाम : प्रवीण पिता का नाम: लक्ष्मण गृह संख्या : 362 उम्र : 30 लिंग : पुरुष | फोटो उपलब्ध |
| 103 | IFT1567338 | निर्वाचक का नाम : सुरज पति का नाम: प्रवीण गृह संख्या : 362 उम्र : 30 लिंग : महिला | फोटो उपलब्ध | 104 | RJ/16/131/316075 | निर्वाचक का नाम : तुलसी पति का नाम: धना गृह संख्या : 363 उम्र : 65 लिंग : महिला | फोटो उपलब्ध | 105 | RJ/16/131/315143 | निर्वाचक का नाम : पारी पति का नाम: धना गृह संख्या : 363 उम्र : 57 लिंग : महिला | फोटो उपलब्ध |
| 106 | IFT1568427 | निर्वाचक का नाम : माया पति का नाम: कमलेश गृह संख्या : 363 उम्र : 31 लिंग : महिला | फोटो उपलब्ध | 107 | IFT0907055 | निर्वाचक का नाम : कमलेश पिता का नाम: प्रकाश गृह संख्या : 363 उम्र : 30 लिंग : पुरुष | फोटो उपलब्ध | 108 | IFT1859503 | निर्वाचक का नाम : रोशन पिता का नाम: धना गृह संख्या : 363 उम्र : 27 लिंग : पुरुष | फोटो उपलब्ध |
| 109 | RJ/16/131/316097 | निर्वाचक का नाम : शंकर पिता का नाम: कालिया गृह संख्या : 364 उम्र : 58 लिंग : पुरुष | फोटो उपलब्ध | 110 | RJ/16/131/315131 | निर्वाचक का नाम : विठली पति का नाम: शंकर गृह संख्या : 364 उम्र : 56 लिंग : महिला | फोटो उपलब्ध | 111 | IFT0907071 | निर्वाचक का नाम : लक्ष्मण पिता का नाम: कचरू गृह संख्या : 364 उम्र : 42 लिंग : पुरुष | फोटो उपलब्ध |
| 112 | IFT1910694 | निर्वाचक का नाम : प्रियंका पिता का नाम: शंकर गृह संख्या : 364 उम्र : 20 लिंग : महिला | फोटो उपलब्ध | 113 | IFT2025682 | निर्वाचक का नाम : शैलेश डोंडियार पिता का नाम: सवजी दोडियार गृह संख्या : 366 उम्र : 31 लिंग : पुरुष | फोटो उपलब्ध | 114 | IFT1849934 | निर्वाचक का नाम : जितेंद्र पिता का नाम: सावजी गृह संख्या : 366 उम्र : 25 लिंग : पुरुष | फोटो उपलब्ध |
| 115 | RJ/16/131/315427 | निर्वाचक का नाम : सरला पति का नाम: थानजी गृह संख्या : 367 उम्र : 62 लिंग : महिला | फोटो उपलब्ध | 116 | IFT1849967 | निर्वाचक का नाम : गोविंद पिता का नाम: थनजी गृह संख्या : 367 उम्र : 24 लिंग : पुरुष | फोटो उपलब्ध | 117 | HLB1026079 | निर्वाचक का नाम : रामा पिता का नाम: बदिद्या गृह संख्या : 368 उम्र : 52 लिंग : पुरुष | फोटो उपलब्ध |
| 118 | HLB1026087 | निर्वाचक का नाम : गजु पति का नाम: रामा गृह संख्या : 368 उम्र : 50 लिंग : महिला | फोटो उपलब्ध | 119 | HLB1187483 | निर्वाचक का नाम : देव पति का नाम: गदु गृह संख्या : 368 उम्र : 50 लिंग : महिला | फोटो उपलब्ध | 120 | IFT1567577 | निर्वाचक का नाम : इंदुबाला पति का नाम: रमेशचंद्र गृह संख्या : 371 उम्र : 25 लिंग : महिला | फोटो उपलब्ध |

| | | | | | | | | | | | |
|-----|------------|--|-------------|-----|------------|---|-------------|-----|------------|--|-------------|
| 121 | IFT1434372 | निर्वाचक का नाम : कंकू पति का नाम: शंकर गृह संख्या : . उम्र : 33 लिंग : महिला | फोटो उपलब्ध | 122 | IFT1437201 | निर्वाचक का नाम : शंकर कटारा पिता का नाम: बापू लाल कटारा गृह संख्या : . उम्र : 33 लिंग : पुरुष | फोटो उपलब्ध | 123 | IFT1436906 | निर्वाचक का नाम : धीरजमल पिता का नाम: बापूलाल कटारा गृह संख्या : . उम्र : 29 लिंग : पुरुष | फोटो उपलब्ध |
| 124 | IFT1432509 | निर्वाचक का नाम : कविता पति का नाम: प्रवीन कलसुआ गृह संख्या : . उम्र : 31 लिंग : महिला | फोटो उपलब्ध | 125 | IFT1432731 | निर्वाचक का नाम : शकुन्तला पति का नाम: प्रकाश कलसुआ गृह संख्या : . उम्र : 31 लिंग : महिला | फोटो उपलब्ध | 126 | IFT1568054 | निर्वाचक का नाम : चेतनलाल पिता का नाम: शंभूलाल गृह संख्या : 392 उम्र : 29 लिंग : पुरुष | फोटो उपलब्ध |
| 127 | IFT1567965 | निर्वाचक का नाम : सुंदरलाल पिता का नाम: नगजी गृह संख्या : 403 उम्र : 31 लिंग : पुरुष | फोटो उपलब्ध | 128 | IFT1444306 | निर्वाचक का नाम : ओमप्रकाश पिता का नाम: विजयपाल गृह संख्या : . उम्र : 36 लिंग : पुरुष | फोटो उपलब्ध | 129 | IFT0906974 | निर्वाचक का नाम : सुनिल पिता का नाम: सोमेश्वर गृह संख्या : 421 उम्र : 33 लिंग : महिला | फोटो उपलब्ध |
| 130 | IFT1567718 | निर्वाचक का नाम : गीता पति का नाम: विनोद गृह संख्या : 424 उम्र : 35 लिंग : महिला | फोटो उपलब्ध | 131 | IFT0387191 | निर्वाचक का नाम : छगनलाल पिता का नाम: नानु गृह संख्या : 428 उम्र : 34 लिंग : पुरुष | फोटो उपलब्ध | 132 | IFT1321454 | निर्वाचक का नाम : सीमा मकवाना पति का नाम: महिपाल मकवाना गृह संख्या : 429 उम्र : 33 लिंग : महिला | फोटो उपलब्ध |
| 133 | IFT1432970 | निर्वाचक का नाम : राकेश पिता का नाम: भावजी मकवाना गृह संख्या : . उम्र : 32 लिंग : पुरुष | फोटो उपलब्ध | 134 | IFT1567999 | निर्वाचक का नाम : सुनील पिता का नाम: मोगजी गृह संख्या : 438 उम्र : 29 लिंग : पुरुष | फोटो उपलब्ध | 135 | IFT1568112 | निर्वाचक का नाम : सुरेश पिता का नाम: मोगजी गृह संख्या : 438 उम्र : 27 लिंग : पुरुष | फोटो उपलब्ध |

| | | | | | | | | | | | |
|-----|------------------|---|-------------|-----|------------------|---|-------------|-----|------------------|---|-------------|
| 136 | IFT1689272 | निर्वाचक का नाम : रमेश पिता का नाम: पोनिया गृह संख्या : 0 उम्र : 33 लिंग : पुरुष | फोटो उपलब्ध | 137 | IFT1689306 | निर्वाचक का नाम : प्रीति मकवाना पिता का नाम: सतीश मकवाना गृह संख्या : 0 उम्र : 23 लिंग : महिला | फोटो उपलब्ध | 138 | IFT2078384 | निर्वाचक का नाम : मगनलाल कलासुआ पिता का नाम: सोहन लाल कलासुआ गृह संख्या : 109 उम्र : 19 लिंग : पुरुष | फोटो उपलब्ध |
| 139 | IFT0016584 | निर्वाचक का नाम : गोपाल कलासुआ पिता का नाम: रावजी गृह संख्या : 348 उम्र : 39 लिंग : पुरुष | फोटो उपलब्ध | 140 | HLB1026095 | निर्वाचक का नाम : दला पिता का नाम: कानजी गृह संख्या : 369 उम्र : 57 लिंग : पुरुष | फोटो उपलब्ध | 141 | RJ/16/131/315381 | निर्वाचक का नाम : सविता पति का नाम: दला गृह संख्या : 369 उम्र : 56 लिंग : महिला | फोटो उपलब्ध |
| 142 | RJ/16/131/315380 | निर्वाचक का नाम : लक्ष्मी पति का नाम: मोहन गृह संख्या : 369 उम्र : 50 लिंग : महिला | फोटो उपलब्ध | 143 | IFT0906651 | निर्वाचक का नाम : संगीता पिता का नाम: मोहन गृह संख्या : 369 उम्र : 32 लिंग : महिला | फोटो उपलब्ध | 144 | IFT1465012 | निर्वाचक का नाम : अनीता कटारा पति का नाम: मुकेश कटारा गृह संख्या : 369 उम्र : 32 लिंग : महिला | फोटो उपलब्ध |
| 145 | IFT0906701 | निर्वाचक का नाम : मोहन पिता का नाम: सोहन गृह संख्या : 369 उम्र : 31 लिंग : पुरुष | फोटो उपलब्ध | 146 | IFT0906941 | निर्वाचक का नाम : मुकेश पिता का नाम: दला गृह संख्या : 369 उम्र : 30 लिंग : पुरुष | फोटो उपलब्ध | 147 | IFT1323476 | निर्वाचक का नाम : अनिल कटारा पिता का नाम: दाला कटारा गृह संख्या : 369 उम्र : 30 लिंग : पुरुष | फोटो उपलब्ध |
| 148 | RJ/16/131/315387 | निर्वाचक का नाम : नानु पिता का नाम: कालिया गृह संख्या : 370 उम्र : 62 लिंग : पुरुष | फोटो उपलब्ध | 149 | RJ/16/131/315378 | निर्वाचक का नाम : कमली पति का नाम: नानु गृह संख्या : 370 उम्र : 59 लिंग : महिला | फोटो उपलब्ध | 150 | RJ/16/131/315451 | निर्वाचक का नाम : बदा पिता का नाम: हलिया गृह संख्या : 370 उम्र : 55 लिंग : पुरुष | फोटो उपलब्ध |
| 151 | HLB1187491 | निर्वाचक का नाम : खेम पति का नाम: बदा गृह संख्या : 370 उम्र : 48 लिंग : महिला | फोटो उपलब्ध | 152 | HLB1509314 | निर्वाचक का नाम : पुंजा पिता का नाम: लवजी गृह संख्या : 371 उम्र : 47 लिंग : पुरुष | फोटो उपलब्ध | 153 | IFT0016469 | निर्वाचक का नाम : निमा पति का नाम: पुंजा गृह संख्या : 371 उम्र : 45 लिंग : महिला | फोटो उपलब्ध |
| 154 | HLB1363019 | निर्वाचक का नाम : दिनेश पिता का नाम: लवजी गृह संख्या : 371 उम्र : 44 लिंग : पुरुष | फोटो उपलब्ध | 155 | HLB1363027 | निर्वाचक का नाम : मकन पिता का नाम: कालिया गृह संख्या : 372 उम्र : 72 लिंग : पुरुष | फोटो उपलब्ध | 156 | RJ/16/131/315371 | निर्वाचक का नाम : शान्ता पति का नाम: मकन गृह संख्या : 372 उम्र : 70 लिंग : महिला | फोटो उपलब्ध |
| 157 | HLB1187509 | निर्वाचक का नाम : जितेन्द्र पिता का नाम: मकन गृह संख्या : 372 उम्र : 43 लिंग : पुरुष | फोटो उपलब्ध | 158 | HLB1187517 | निर्वाचक का नाम : नरना पति का नाम: जितेन्द्र गृह संख्या : 372 उम्र : 42 लिंग : महिला | फोटो उपलब्ध | 159 | HLB1509421 | निर्वाचक का नाम : कचरा पिता का नाम: मकन गृह संख्या : 372 उम्र : 42 लिंग : पुरुष | फोटो उपलब्ध |
| 160 | HLB1509181 | निर्वाचक का नाम : लसी पति का नाम: कचरा गृह संख्या : 372 उम्र : 41 लिंग : महिला | फोटो उपलब्ध | 161 | IFT0016626 | निर्वाचक का नाम : गटुलाल पिता का नाम: मकन गृह संख्या : 372 उम्र : 40 लिंग : पुरुष | फोटो उपलब्ध | 162 | HLB1187525 | निर्वाचक का नाम : गीता पति का नाम: गटुलाल गृह संख्या : 372 उम्र : 40 लिंग : महिला | फोटो उपलब्ध |
| 163 | IFT1108034 | निर्वाचक का नाम : देवेन्द्र कटारा पिता का नाम: जितेन्द्र गृह संख्या : 372 उम्र : 32 लिंग : पुरुष | फोटो उपलब्ध | 164 | HLB1187533 | निर्वाचक का नाम : बापुडा पिता का नाम: जीका गृह संख्या : 373 उम्र : 52 लिंग : पुरुष | फोटो उपलब्ध | 165 | IFT1836451 | निर्वाचक का नाम : कमला पति का नाम: रामलाल गृह संख्या : 373 उम्र : 49 लिंग : महिला | फोटो उपलब्ध |

| | | | | | | | | | | | |
|-----|------------------|---|-------------|-----|------------|--|-------------|-----|------------------|---|-------------|
| 166 | IFT1849454 | निर्वाचक का नाम : रामलाल पिता का नाम: जोका गृह संख्या : 373 उम्र : 49 लिंग : पुरुष | फोटो उपलब्ध | 167 | IFT1889708 | निर्वाचक का नाम : गणेश मसिर पिता का नाम: कमला गृह संख्या : 373 उम्र : 20 लिंग : पुरुष | फोटो उपलब्ध | 168 | RJ/16/131/315412 | निर्वाचक का नाम : पुजा पिता का नाम: जोका गृह संख्या : 375 उम्र : 67 लिंग : पुरुष | फोटो उपलब्ध |
| 169 | HLB1187541 | निर्वाचक का नाम : गंगा पति का नाम: पुजा गृह संख्या : 375 उम्र : 65 लिंग : महिला | फोटो उपलब्ध | 170 | IFT0906719 | निर्वाचक का नाम : सबूडी पिता का नाम: पूजा गृह संख्या : 375 उम्र : 52 लिंग : महिला | फोटो उपलब्ध | 171 | IFT0906784 | निर्वाचक का नाम : सोहन पिता का नाम: मोहन गृह संख्या : 375 उम्र : 32 लिंग : पुरुष | फोटो उपलब्ध |
| 172 | IFT0906792 | निर्वाचक का नाम : सोना पिता का नाम: सोहन गृह संख्या : 375 उम्र : 31 लिंग : महिला | फोटो उपलब्ध | 173 | IFT0906727 | निर्वाचक का नाम : शंकर पिता का नाम: पूजा गृह संख्या : 375 उम्र : 30 लिंग : पुरुष | फोटो उपलब्ध | 174 | IFT1323427 | निर्वाचक का नाम : प्रेमीला पति का नाम: राजेश कटारा गृह संख्या : 375 उम्र : 30 लिंग : महिला | फोटो उपलब्ध |
| 175 | IFT1091941 | निर्वाचक का नाम : राजेश कुमार पिता का नाम: मोहनलाल गृह संख्या : 375 उम्र : 28 लिंग : पुरुष | फोटो उपलब्ध | 176 | IFT1091958 | निर्वाचक का नाम : रमेश चन्द्र पिता का नाम: पूजा कटारा गृह संख्या : 375 उम्र : 28 लिंग : पुरुष | फोटो उपलब्ध | 177 | RJ/16/131/315373 | निर्वाचक का नाम : प्रभु लाल पिता का नाम: कालिया गृह संख्या : 376 उम्र : 56 लिंग : पुरुष | फोटो उपलब्ध |
| 178 | HLB2065548 | निर्वाचक का नाम : गुडडी पिता का नाम: प्रभुलाल गृह संख्या : 376 उम्र : 35 लिंग : महिला | फोटो उपलब्ध | 179 | IFT1464965 | निर्वाचक का नाम : अनीता कटारा पति का नाम: खेमचन्द गृह संख्या : 377 उम्र : 33 लिंग : महिला | फोटो उपलब्ध | 180 | IFT0906776 | निर्वाचक का नाम : शोभा पिता का नाम: भरत गृह संख्या : 377 उम्र : 31 लिंग : महिला | फोटो उपलब्ध |
| 181 | IFT0906743 | निर्वाचक का नाम : भरत पिता का नाम: दिपचन्द गृह संख्या : 377 उम्र : 30 लिंग : पुरुष | फोटो उपलब्ध | 182 | HLB1187558 | निर्वाचक का नाम : रामा पिता का नाम: फुला गृह संख्या : 378 उम्र : 81 लिंग : पुरुष | फोटो उपलब्ध | 183 | RJ/16/131/315225 | निर्वाचक का नाम : लकम पति का नाम: रामा गृह संख्या : 378 उम्र : 79 लिंग : महिला | फोटो उपलब्ध |
| 184 | RJ/16/131/315223 | निर्वाचक का नाम : शंकर पिता का नाम: रामा गृह संख्या : 378 उम्र : 51 लिंग : पुरुष | फोटो उपलब्ध | 185 | HLB1363035 | निर्वाचक का नाम : सविता पति का नाम: शंकर गृह संख्या : 378 उम्र : 47 लिंग : महिला | फोटो उपलब्ध | 186 | RJ/16/131/315343 | निर्वाचक का नाम : कमला शंकर पिता का नाम: फुला गृह संख्या : 379 उम्र : 74 लिंग : पुरुष | फोटो उपलब्ध |
| 187 | RJ/16/131/315328 | निर्वाचक का नाम : केसर पति का नाम: कमला शंकर गृह संख्या : 379 उम्र : 72 लिंग : महिला | फोटो उपलब्ध | 188 | HLB2065498 | निर्वाचक का नाम : सुखलाल पिता का नाम: कमलाशंकर गृह संख्या : 379 उम्र : 39 लिंग : पुरुष | फोटो उपलब्ध | 189 | HLB2064756 | निर्वाचक का नाम : प्रकाश पिता का नाम: कमला शंकर गृह संख्या : 379 उम्र : 36 लिंग : पुरुष | फोटो उपलब्ध |
| 190 | IFT0722355 | निर्वाचक का नाम : शर्मिला पति का नाम: प्रकाश गृह संख्या : 379 उम्र : 35 लिंग : महिला | फोटो उपलब्ध | 191 | IFT0906768 | निर्वाचक का नाम : तूलसी पति का नाम: सुखलाल गृह संख्या : 379 उम्र : 35 लिंग : महिला | फोटो उपलब्ध | 192 | RJ/16/131/315329 | निर्वाचक का नाम : नवली पति का नाम: वेलजी गृह संख्या : 380 उम्र : 81 लिंग : महिला | फोटो उपलब्ध |
| 193 | RJ/16/131/316006 | निर्वाचक का नाम : नाथु पिता का नाम: वेलजी गृह संख्या : 380 उम्र : 50 लिंग : पुरुष | फोटो उपलब्ध | 194 | IFT0740605 | निर्वाचक का नाम : संसर पति का नाम: नाथु गृह संख्या : 380 उम्र : 46 लिंग : महिला | फोटो उपलब्ध | 195 | HLB2064087 | निर्वाचक का नाम : धुलजी पिता का नाम: वेलजी गृह संख्या : 380 उम्र : 35 लिंग : पुरुष | फोटो उपलब्ध |

| | | | | | | | | | | | |
|-----|------------------|---|-------------|-----|------------------|---|-------------|-----|------------------|--|-------------|
| 196 | IFT0722348 | निर्वाचक का नाम : प्रमिला पति का नाम: धुलजी गृह संख्या : 380 उम्र : 33 लिंग : महिला | फोटो उपलब्ध | 197 | RJ/16/131/315331 | निर्वाचक का नाम : कंकु पति का नाम: कमा गृह संख्या : 381 उम्र : 77 लिंग : महिला | फोटो उपलब्ध | 198 | RJ/16/131/315428 | निर्वाचक का नाम : भोगजी पिता का नाम: कमा गृह संख्या : 381 उम्र : 54 लिंग : पुरुष | फोटो उपलब्ध |
| 199 | RJ/16/131/315429 | निर्वाचक का नाम : शारदा पति का नाम: भोगजी गृह संख्या : 381 उम्र : 52 लिंग : महिला | फोटो उपलब्ध | 200 | HLB1187574 | निर्वाचक का नाम : वेल पति का नाम: सुखा गृह संख्या : 381 उम्र : 44 लिंग : महिला | फोटो उपलब्ध | 201 | IFT1870252 | निर्वाचक का नाम : सीमा पति का नाम: दिनेश गृह संख्या : 381 उम्र : 32 लिंग : महिला | फोटो उपलब्ध |
| 202 | IFT1870278 | निर्वाचक का नाम : दिनेश पिता का नाम: भोगजी गृह संख्या : 381 उम्र : 29 लिंग : पुरुष | फोटो उपलब्ध | 203 | HLB1363043 | निर्वाचक का नाम : लाली पति का नाम: सोमजी गृह संख्या : 382 उम्र : 74 लिंग : महिला | फोटो उपलब्ध | 204 | HLB1187590 | निर्वाचक का नाम : लसि पति का नाम: हरिश गृह संख्या : 382 उम्र : 42 लिंग : महिला | फोटो उपलब्ध |
| 205 | HLB2065324 | निर्वाचक का नाम : सेवालाल पिता का नाम: सोमजी गृह संख्या : 382 उम्र : 37 लिंग : पुरुष | फोटो उपलब्ध | 206 | RJ/16/131/316085 | निर्वाचक का नाम : भुरजी पिता का नाम: थावरा गृह संख्या : 383 उम्र : 72 लिंग : पुरुष | फोटो उपलब्ध | 207 | RJ/16/131/316084 | निर्वाचक का नाम : कंकु पति का नाम: भुरजी गृह संख्या : 383 उम्र : 70 लिंग : महिला | फोटो उपलब्ध |
| 208 | HLB1187608 | निर्वाचक का नाम : रूपं पति का नाम: कलु गृह संख्या : 383 उम्र : 43 लिंग : महिला | फोटो उपलब्ध | 209 | HLB2065316 | निर्वाचक का नाम : देवीलाल पिता का नाम: भुरजी गृह संख्या : 383 उम्र : 37 लिंग : पुरुष | फोटो उपलब्ध | 210 | IFT1465046 | निर्वाचक का नाम : मंजुला कटारा पति का नाम: देवीलाल कटारा गृह संख्या : 383 उम्र : 28 लिंग : महिला | फोटो उपलब्ध |
| 211 | RJ/16/131/316035 | निर्वाचक का नाम : सन्ता पिता का नाम: थावरा गृह संख्या : 384 उम्र : 67 लिंग : पुरुष | फोटो उपलब्ध | 212 | HLB1187616 | निर्वाचक का नाम : कंकु पति का नाम: धनजी गृह संख्या : 385 उम्र : 70 लिंग : महिला | फोटो उपलब्ध | 213 | IFT1679307 | निर्वाचक का नाम : राजेंद्र कलसुआ पिता का नाम: गटूलाल कलासुआ गृह संख्या : 385 उम्र : 23 लिंग : पुरुष | फोटो उपलब्ध |
| 214 | RJ/16/131/315071 | निर्वाचक का नाम : कली पति का नाम: खातुराम गृह संख्या : 386 उम्र : 75 लिंग : महिला | फोटो उपलब्ध | 215 | IFT1848746 | निर्वाचक का नाम : प्रवीण पिता का नाम: खातुराम गृह संख्या : 386 उम्र : 31 लिंग : पुरुष | फोटो उपलब्ध | 216 | RJ/16/131/315069 | निर्वाचक का नाम : फली पति का नाम: मना गृह संख्या : 387 उम्र : 74 लिंग : महिला | फोटो उपलब्ध |
| 217 | RJ/16/131/316061 | निर्वाचक का नाम : गटु लाल पिता का नाम: मना गृह संख्या : 387 उम्र : 51 लिंग : पुरुष | फोटो उपलब्ध | 218 | IFT2051811 | निर्वाचक का नाम : गंगा पति का नाम: गटूलाल कलसुआ गृह संख्या : 387 उम्र : 50 लिंग : महिला | फोटो उपलब्ध | 219 | IFT0377945 | निर्वाचक का नाम : हकरू पिता का नाम: मना गृह संख्या : 387 उम्र : 43 लिंग : पुरुष | फोटो उपलब्ध |
| 220 | HLB1508936 | निर्वाचक का नाम : भूरी पति का नाम: हकरू गृह संख्या : 387 उम्र : 39 लिंग : महिला | फोटो उपलब्ध | 221 | IFT0965129 | निर्वाचक का नाम : मुकेश चन्द्र पिता का नाम: गटु लाल गृह संख्या : 387 उम्र : 29 लिंग : पुरुष | फोटो उपलब्ध | 222 | IFT1092006 | निर्वाचक का नाम : सीता पिता का नाम: गटुलाल गृह संख्या : 387 उम्र : 28 लिंग : महिला | फोटो उपलब्ध |
| 223 | IFT1092014 | निर्वाचक का नाम : अंजना पति का नाम: मुकेश गृह संख्या : 387 उम्र : 27 लिंग : महिला | फोटो उपलब्ध | 224 | IFT2088052 | निर्वाचक का नाम : मनीष कलासुआ पिता का नाम: हकरू लाल कलासुआ गृह संख्या : 387 उम्र : 21 लिंग : पुरुष | फोटो उपलब्ध | 225 | RJ/16/131/315441 | निर्वाचक का नाम : जगतु पिता का नाम: मोती लाल गृह संख्या : 388 उम्र : 69 लिंग : पुरुष | फोटो उपलब्ध |

| | | | | | | | | | | | |
|-----|------------------|--|-------------|-----|------------------|--|-------------|-----|------------------|---|-------------|
| 226 | RJ/16/131/315080 | निर्वाचक का नाम : कनी पति का नाम: जगतु गृह संख्या : 388 उम्र : 64 लिंग : महिला | फोटो उपलब्ध | 227 | IFT1092022 | निर्वाचक का नाम : प्रियंका पति का नाम: मणिलाल गृह संख्या : 388 उम्र : 32 लिंग : महिला | फोटो उपलब्ध | 228 | IFT1438613 | निर्वाचक का नाम : मणिलाल पिता का नाम: जकतु कलसुआ गृह संख्या : . उम्र : 31 लिंग : पुरुष | फोटो उपलब्ध |
| 229 | RJ/16/131/316041 | निर्वाचक का नाम : मनजी पिता का नाम: नानु लाल गृह संख्या : 389 उम्र : 59 लिंग : पुरुष | फोटो उपलब्ध | 230 | RJ/16/131/316033 | निर्वाचक का नाम : लक्ष्मी पति का नाम: मनजी गृह संख्या : 389 उम्र : 57 लिंग : महिला | फोटो उपलब्ध | 231 | IFT0377937 | निर्वाचक का नाम : विनोद पिता का नाम: मनजी गृह संख्या : 389 उम्र : 35 लिंग : पुरुष | फोटो उपलब्ध |
| 232 | IFT1437136 | निर्वाचक का नाम : कैलाश पिता का नाम: मनजी गृह संख्या : . उम्र : 33 लिंग : पुरुष | फोटो उपलब्ध | 233 | IFT1436286 | निर्वाचक का नाम : इटली कलसुआ पति का नाम: विनोद गृह संख्या : . उम्र : 33 लिंग : महिला | फोटो उपलब्ध | 234 | RJ/16/131/316040 | निर्वाचक का नाम : श्याम लाल पिता का नाम: भुरा गृह संख्या : 390 उम्र : 64 लिंग : पुरुष | फोटो उपलब्ध |
| 235 | RJ/16/131/316034 | निर्वाचक का नाम : चेतन पति का नाम: श्याम लाल गृह संख्या : 390 उम्र : 62 लिंग : महिला | फोटो उपलब्ध | 236 | IFT0377911 | निर्वाचक का नाम : मगन पिता का नाम: श्यामलाल गृह संख्या : 390 उम्र : 35 लिंग : पुरुष | फोटो उपलब्ध | 237 | IFT1436682 | निर्वाचक का नाम : पूनम कलसुआ पति का नाम: मगन कलसुआ गृह संख्या : . उम्र : 34 लिंग : महिला | फोटो उपलब्ध |
| 238 | IFT0965137 | निर्वाचक का नाम : देवी लाल पिता का नाम: श्याम लाल गृह संख्या : 390 उम्र : 30 लिंग : पुरुष | फोटो उपलब्ध | 239 | RJ/16/131/315062 | निर्वाचक का नाम : बदामी लाल पिता का नाम: सवजी गृह संख्या : 391 उम्र : 64 लिंग : पुरुष | फोटो उपलब्ध | 240 | RJ/16/131/315068 | निर्वाचक का नाम : शांती पति का नाम: बदामी लाल गृह संख्या : 391 उम्र : 62 लिंग : महिला | फोटो उपलब्ध |
| 241 | IFT0200857 | निर्वाचक का नाम : हेमन्त कुमार पिता का नाम: बदामीलाल गृह संख्या : 391 उम्र : 36 लिंग : पुरुष | फोटो उपलब्ध | 242 | IFT1434224 | निर्वाचक का नाम : रूप कटारा पति का नाम: छगनलाल कटारा गृह संख्या : . उम्र : 33 लिंग : महिला | फोटो उपलब्ध | 243 | IFT1679299 | निर्वाचक का नाम : महेश कलसुआ पिता का नाम: बदामी कलसुआ गृह संख्या : 391 उम्र : 30 लिंग : पुरुष | फोटो उपलब्ध |
| 244 | IFT1092048 | निर्वाचक का नाम : नम्रता पति का नाम: हेमन्त गृह संख्या : 391 उम्र : 27 लिंग : महिला | फोटो उपलब्ध | 245 | RJ/16/131/315058 | निर्वाचक का नाम : सवजी पिता का नाम: दलजी गृह संख्या : 392 उम्र : 82 लिंग : पुरुष | फोटो उपलब्ध | 246 | RJ/16/131/315070 | निर्वाचक का नाम : कुनण पति का नाम: सवजी गृह संख्या : 392 उम्र : 80 लिंग : महिला | फोटो उपलब्ध |
| 247 | RJ/16/131/315082 | निर्वाचक का नाम : शम्भुलाल पिता का नाम: सवजी गृह संख्या : 392 उम्र : 59 लिंग : पुरुष | फोटो उपलब्ध | 248 | RJ/16/131/315067 | निर्वाचक का नाम : करजी पति का नाम: शम्भुलाल गृह संख्या : 392 उम्र : 55 लिंग : महिला | फोटो उपलब्ध | 249 | HLB1363068 | निर्वाचक का नाम : शंकर पिता का नाम: सवजी गृह संख्या : 392 उम्र : 50 लिंग : पुरुष | फोटो उपलब्ध |
| 250 | HLB1508928 | निर्वाचक का नाम : बबली पति का नाम: शंकर गृह संख्या : 392 उम्र : 46 लिंग : महिला | फोटो उपलब्ध | 251 | RJ/16/131/315010 | निर्वाचक का नाम : गुलाब जी पिता का नाम: दलजी गृह संख्या : 393 उम्र : 70 लिंग : पुरुष | फोटो उपलब्ध | 252 | RJ/16/131/315040 | निर्वाचक का नाम : तुलसी पति का नाम: गुलाब जी गृह संख्या : 393 उम्र : 64 लिंग : महिला | फोटो उपलब्ध |
| 253 | IFT0906875 | निर्वाचक का नाम : गणेश लाल पिता का नाम: गुलाबजी गृह संख्या : 393 उम्र : 37 लिंग : पुरुष | फोटो उपलब्ध | 254 | IFT0377929 | निर्वाचक का नाम : चम्पालाल पिता का नाम: गुलाबजी गृह संख्या : 393 उम्र : 34 लिंग : पुरुष | फोटो उपलब्ध | 255 | IFT0200964 | निर्वाचक का नाम : शांती लाल पिता का नाम: दलजी गृह संख्या : 394 उम्र : 55 लिंग : पुरुष | फोटो उपलब्ध |

| | | | | | | | | | | | |
|-----|------------------|---|-------------|-----|------------------|--|-------------|-----|------------|--|-------------|
| 256 | RJ/16/131/316096 | निर्वाचक का नाम : मोगी पति का नाम: शांती लाल गृह संख्या : 394 उम्र : 53 लिंग : महिला | फोटो उपलब्ध | 257 | IFT0366104 | निर्वाचक का नाम : अनिता पति का नाम: देवीलाल गृह संख्या : 394 उम्र : 41 लिंग : महिला | फोटो उपलब्ध | 258 | IFT0366096 | निर्वाचक का नाम : देवीलाल पिता का नाम: शन्तीलाल गृह संख्या : 394 उम्र : 37 लिंग : पुरुष | फोटो उपलब्ध |
| 259 | IFT0366120 | निर्वाचक का नाम : राज श्री कलासुआ माता का नाम: शैलेन्द्र कलासुआ गृह संख्या : 394 उम्र : 36 लिंग : महिला | फोटो उपलब्ध | 260 | IFT0366112 | निर्वाचक का नाम : नरेश कुमार कलासुआ पिता का नाम: शांति लाल गृह संख्या : 394 उम्र : 34 लिंग : पुरुष | फोटो उपलब्ध | 261 | IFT2085504 | निर्वाचक का नाम : विमला कुमारी पति का नाम: नरेश कुमार कलासुआ गृह संख्या : 394 उम्र : 33 लिंग : महिला | फोटो उपलब्ध |
| 262 | IFT1728815 | निर्वाचक का नाम : सोमेश्वर कलऊवा कलऊवा पिता का नाम: दलजी गृह संख्या : 395 उम्र : 59 लिंग : पुरुष | फोटो उपलब्ध | 263 | RJ/16/131/316036 | निर्वाचक का नाम : लाली पति का नाम: सोमेश्वर गृह संख्या : 395 उम्र : 57 लिंग : महिला | फोटो उपलब्ध | 264 | IFT0202564 | निर्वाचक का नाम : शैलेन्द्र पिता का नाम: सोमेश्वर गृह संख्या : 395 उम्र : 37 लिंग : पुरुष | फोटो उपलब्ध |
| 265 | RJ/16/131/315041 | निर्वाचक का नाम : जीतुडी पति का नाम: पुनिया गृह संख्या : 396 उम्र : 69 लिंग : महिला | फोटो उपलब्ध | 266 | IFT0475079 | निर्वाचक का नाम : कमु पति का नाम: भाणजी गृह संख्या : 396 उम्र : 49 लिंग : महिला | फोटो उपलब्ध | 267 | HLB1187624 | निर्वाचक का नाम : हीरा पिता का नाम: पुनिया गृह संख्या : 396 उम्र : 46 लिंग : पुरुष | फोटो उपलब्ध |
| 268 | IFT1689280 | निर्वाचक का नाम : भानजी पिता का नाम: पौनिया गृह संख्या : 396 उम्र : 27 लिंग : पुरुष | फोटो उपलब्ध | 269 | HLB1026293 | निर्वाचक का नाम : कैलाशचन्द्र पिता का नाम: रामलाल गृह संख्या : 398 उम्र : 43 लिंग : पुरुष | फोटो उपलब्ध | 270 | IFT1373703 | निर्वाचक का नाम : विक्रम कलासुआ पिता का नाम: राम लाल गृह संख्या : 398 उम्र : 40 लिंग : पुरुष | फोटो उपलब्ध |
| 271 | IFT0387134 | निर्वाचक का नाम : माया पति का नाम: कैलाशचन्द्र गृह संख्या : 398 उम्र : 39 लिंग : महिला | फोटो उपलब्ध | 272 | IFT1373687 | निर्वाचक का नाम : इंदा कलासुआ पति का नाम: विक्रम कलासुआ गृह संख्या : 398 उम्र : 36 लिंग : महिला | फोटो उपलब्ध | 273 | IFT2085801 | निर्वाचक का नाम : प्रेशिका कलासुआ पिता का नाम: कैलाश चंद्रा कलासुआ गृह संख्या : 398 उम्र : 19 लिंग : महिला | फोटो उपलब्ध |
| 274 | RJ/16/131/315049 | निर्वाचक का नाम : जगजी पिता का नाम: जोखना गृह संख्या : 399 उम्र : 64 लिंग : पुरुष | फोटो उपलब्ध | 275 | RJ/16/131/315042 | निर्वाचक का नाम : मणी पति का नाम: जगजी गृह संख्या : 399 उम्र : 62 लिंग : महिला | फोटो उपलब्ध | 276 | IFT0475061 | निर्वाचक का नाम : हरीश पिता का नाम: जगजी गृह संख्या : 399 उम्र : 54 लिंग : पुरुष | फोटो उपलब्ध |
| 277 | HLB2064616 | निर्वाचक का नाम : महेन्द्र पिता का नाम: जगजी गृह संख्या : 399 उम्र : 39 लिंग : पुरुष | फोटो उपलब्ध | 278 | HLB1509165 | निर्वाचक का नाम : शोभा पति का नाम: हरीशचन्द्र गृह संख्या : 399 उम्र : 38 लिंग : महिला | फोटो उपलब्ध | 279 | IFT0543983 | निर्वाचक का नाम : उषा पति का नाम: महेन्द्र गृह संख्या : 399 उम्र : 33 लिंग : महिला | फोटो उपलब्ध |
| 280 | RJ/16/131/315037 | निर्वाचक का नाम : कमला पति का नाम: कांती लाल गृह संख्या : 400 उम्र : 54 लिंग : महिला | फोटो उपलब्ध | 281 | RJ/16/131/316060 | निर्वाचक का नाम : सरदार पिता का नाम: नाथु गृह संख्या : 400 उम्र : 50 लिंग : पुरुष | फोटो उपलब्ध | 282 | HLB1509132 | निर्वाचक का नाम : धावरी पति का नाम: सरदार गृह संख्या : 400 उम्र : 45 लिंग : महिला | फोटो उपलब्ध |
| 283 | HLB1187640 | निर्वाचक का नाम : हरकिशन पिता का नाम: नाथु गृह संख्या : 400 उम्र : 40 लिंग : पुरुष | फोटो उपलब्ध | 284 | HLB1509157 | निर्वाचक का नाम : कान्ता पति का नाम: हरकिशन गृह संख्या : 400 उम्र : 39 लिंग : महिला | फोटो उपलब्ध | 285 | IFT1432806 | निर्वाचक का नाम : शिवशंकर पिता का नाम: कान्तीलाल कलासुआ गृह संख्या : . उम्र : 32 लिंग : पुरुष | फोटो उपलब्ध |

| | | | | | | | | | | | |
|-----|------------------|--|-------------|-----|------------------|--|-------------|-----|------------------|---|-------------|
| 286 | IFT1092071 | निर्वाचक का नाम : नीता पिता का नाम: कालिलाल गृह संख्या : 400 उम्र : 29 लिंग : महिला | फोटो उपलब्ध | 287 | IFT1830900 | निर्वाचक का नाम : सुनील पिता का नाम: सरदार गृह संख्या : 400 उम्र : 26 लिंग : पुरुष | फोटो उपलब्ध | 288 | IFT1834563 | निर्वाचक का नाम : मनीष भान्तलै पिता का नाम: हरिकिशन गृह संख्या : 400 उम्र : 22 लिंग : पुरुष | फोटो उपलब्ध |
| 289 | IFT1834548 | निर्वाचक का नाम : कल्पना पिता का नाम: हरिकिशन गृह संख्या : 400 उम्र : 21 लिंग : महिला | फोटो उपलब्ध | 290 | IFT1917327 | निर्वाचक का नाम : प्रियंका कलसुआ पिता का नाम: हरिकिशन कलसुआ गृह संख्या : 400 उम्र : 20 लिंग : पुरुष | फोटो उपलब्ध | 291 | RJ/16/131/316093 | निर्वाचक का नाम : रूपा पिता का नाम: जोखना गृह संख्या : 401 उम्र : 79 लिंग : पुरुष | फोटो उपलब्ध |
| 292 | RJ/16/131/316092 | निर्वाचक का नाम : गलबी पति का नाम: रूपा गृह संख्या : 401 उम्र : 78 लिंग : महिला | फोटो उपलब्ध | 293 | RJ/16/131/315023 | निर्वाचक का नाम : मोहन पिता का नाम: रूपा गृह संख्या : 401 उम्र : 59 लिंग : पुरुष | फोटो उपलब्ध | 294 | RJ/16/131/315047 | निर्वाचक का नाम : मांगी लाल पिता का नाम: रूपा गृह संख्या : 401 उम्र : 57 लिंग : पुरुष | फोटो उपलब्ध |
| 295 | RJ/16/131/315006 | निर्वाचक का नाम : मणी पति का नाम: मोहन गृह संख्या : 401 उम्र : 57 लिंग : महिला | फोटो उपलब्ध | 296 | RJ/16/131/315038 | निर्वाचक का नाम : मैंग पति का नाम: मांगी लाल गृह संख्या : 401 उम्र : 55 लिंग : महिला | फोटो उपलब्ध | 297 | IFT0965152 | निर्वाचक का नाम : अशोक कुमार पिता का नाम: मांगीलाल गृह संख्या : 401 उम्र : 29 लिंग : पुरुष | फोटो उपलब्ध |
| 298 | IFT1092097 | निर्वाचक का नाम : दीपक पिता का नाम: मांगीलाल गृह संख्या : 401 उम्र : 27 लिंग : पुरुष | फोटो उपलब्ध | 299 | IFT1848985 | निर्वाचक का नाम : कमलेश पिता का नाम: मोहनलाल गृह संख्या : 401 उम्र : 21 लिंग : पुरुष | फोटो उपलब्ध | 300 | RJ/16/131/315088 | निर्वाचक का नाम : नारायण पिता का नाम: जोखना गृह संख्या : 402 उम्र : 64 लिंग : पुरुष | फोटो उपलब्ध |
| 301 | RJ/16/131/315065 | निर्वाचक का नाम : नानी पति का नाम: नारायण गृह संख्या : 402 उम्र : 61 लिंग : महिला | फोटो उपलब्ध | 302 | IFT1092113 | निर्वाचक का नाम : राजेश कुमार पिता का नाम: नारायणलाल गृह संख्या : 402 उम्र : 27 लिंग : पुरुष | फोटो उपलब्ध | 303 | IFT1092121 | निर्वाचक का नाम : इन्दुबाला पिता का नाम: प्रकाश गृह संख्या : 402 उम्र : 27 लिंग : महिला | फोटो उपलब्ध |
| 304 | IFT2013910 | निर्वाचक का नाम : जुगनू कलासुआ पिता का नाम: नारायण लाल कलासुआ गृह संख्या : 402 उम्र : 22 लिंग : महिला | फोटो उपलब्ध | 305 | IFT2013928 | निर्वाचक का नाम : सुर्या कलासुआ पिता का नाम: नारायण कलासुआ गृह संख्या : 402 उम्र : 20 लिंग : महिला | फोटो उपलब्ध | 306 | IFT2053650 | निर्वाचक का नाम : आंचल कलासुआ पिता का नाम: नारायण लाल कलासुआ गृह संख्या : 402 उम्र : 20 लिंग : महिला | फोटो उपलब्ध |
| 307 | RJ/16/131/315056 | निर्वाचक का नाम : नगजी पिता का नाम: जोखना गृह संख्या : 403 उम्र : 66 लिंग : पुरुष | फोटो उपलब्ध | 308 | RJ/16/131/315043 | निर्वाचक का नाम : शारदा पति का नाम: नगजी गृह संख्या : 403 उम्र : 62 लिंग : महिला | फोटो उपलब्ध | 309 | HLB2065142 | निर्वाचक का नाम : महेश पिता का नाम: नगजी गृह संख्या : 403 उम्र : 37 लिंग : पुरुष | फोटो उपलब्ध |
| 310 | IFT0722306 | निर्वाचक का नाम : मंगली पति का नाम: महेश गृह संख्या : 403 उम्र : 35 लिंग : महिला | फोटो उपलब्ध | 311 | RJ/16/131/315063 | निर्वाचक का नाम : रावजी पिता का नाम: जोखना गृह संख्या : 404 उम्र : 69 लिंग : पुरुष | फोटो उपलब्ध | 312 | RJ/16/131/315036 | निर्वाचक का नाम : लुजी पति का नाम: रावजी गृह संख्या : 404 उम्र : 64 लिंग : महिला | फोटो उपलब्ध |
| 313 | IFT0543991 | निर्वाचक का नाम : गिता पति का नाम: गोपाल गृह संख्या : 404 उम्र : 41 लिंग : महिला | फोटो उपलब्ध | 314 | IFT0174284 | निर्वाचक का नाम : कलजी पिता का नाम: वाला गृह संख्या : 405 उम्र : 64 लिंग : पुरुष | फोटो उपलब्ध | 315 | HLB2065191 | निर्वाचक का नाम : लक्ष्मण लाल पिता का नाम: कलजी गृह संख्या : 405 उम्र : 42 लिंग : पुरुष | फोटो उपलब्ध |

| | | | | | | | | | | | |
|-----|------------------|---|-------------|-----|------------------|--|-------------|-----|------------------|--|-------------|
| 316 | HLB1363096 | निर्वाचक का नाम : लालचन्द पिता का नाम: कलजी गृह संख्या : 405 उम्र : 41 लिंग : पुरुष | फोटो उपलब्ध | 317 | IFT0406405 | निर्वाचक का नाम : मंजूला पति का नाम: लालचन्द गृह संख्या : 405 उम्र : 40 लिंग : महिला | फोटो उपलब्ध | 318 | IFT1760651 | निर्वाचक का नाम : रमीला क्लासुवा पति का नाम: लक्ष्मणलाल कलसुआ गृह संख्या : 405 उम्र : 36 लिंग : महिला | फोटो उपलब्ध |
| 319 | IFT1761840 | निर्वाचक का नाम : परमेश्वर कलसुआ पिता का नाम: लालचंद गृह संख्या : 405 उम्र : 22 लिंग : पुरुष | फोटो उपलब्ध | 320 | RJ/16/131/315357 | निर्वाचक का नाम : मोहन लाल पिता का नाम: नानु लाल गृह संख्या : 406 उम्र : 61 लिंग : पुरुष | फोटो उपलब्ध | 321 | RJ/16/131/315003 | निर्वाचक का नाम : कमला पति का नाम: मोहन लाल गृह संख्या : 406 उम्र : 59 लिंग : महिला | फोटो उपलब्ध |
| 322 | IFT0016618 | निर्वाचक का नाम : शम्भुलाल पिता का नाम: मोहन लाल गृह संख्या : 406 उम्र : 42 लिंग : पुरुष | फोटो उपलब्ध | 323 | IFT0016600 | निर्वाचक का नाम : पुष्पा पति का नाम: शम्भुलाल गृह संख्या : 406 उम्र : 41 लिंग : महिला | फोटो उपलब्ध | 324 | IFT2025575 | निर्वाचक का नाम : अश्विन कलासुआ पिता का नाम: शंभू लाल कलासुआ गृह संख्या : 406 उम्र : 21 लिंग : पुरुष | फोटो उपलब्ध |
| 325 | IFT2025740 | निर्वाचक का नाम : अमित कलासुआ पिता का नाम: शंभू लाल कलासुआ गृह संख्या : 406 उम्र : 21 लिंग : पुरुष | फोटो उपलब्ध | 326 | RJ/16/131/315028 | निर्वाचक का नाम : मक्सी पिता का नाम: मोती लाल गृह संख्या : 407 उम्र : 62 लिंग : पुरुष | फोटो उपलब्ध | 327 | RJ/16/131/315461 | निर्वाचक का नाम : बाबरी पति का नाम: मक्सी गृह संख्या : 407 उम्र : 61 लिंग : महिला | फोटो उपलब्ध |
| 328 | IFT0016410 | निर्वाचक का नाम : कैलाश पिता का नाम: मक्सी गृह संख्या : 407 उम्र : 38 लिंग : पुरुष | फोटो उपलब्ध | 329 | IFT0387142 | निर्वाचक का नाम : कान्ता पति का नाम: कैलाश गृह संख्या : 407 उम्र : 37 लिंग : महिला | फोटो उपलब्ध | 330 | IFT1438803 | निर्वाचक का नाम : छगन कलसुआ पिता का नाम: मक्शी कलसुआ गृह संख्या : . उम्र : 36 लिंग : पुरुष | फोटो उपलब्ध |
| 331 | IFT0906842 | निर्वाचक का नाम : पिन्दू पिता का नाम: कैलाश गृह संख्या : 407 उम्र : 34 लिंग : महिला | फोटो उपलब्ध | 332 | RJ/16/131/315021 | निर्वाचक का नाम : कमा पिता का नाम: भूरा गृह संख्या : 408 उम्र : 64 लिंग : पुरुष | फोटो उपलब्ध | 333 | RJ/16/131/315468 | निर्वाचक का नाम : भुली पति का नाम: कमा गृह संख्या : 408 उम्र : 62 लिंग : महिला | फोटो उपलब्ध |
| 334 | RJ/16/131/315048 | निर्वाचक का नाम : रामजी पिता का नाम: भुरा गृह संख्या : 409 उम्र : 69 लिंग : पुरुष | फोटो उपलब्ध | 335 | HLB1363092 | निर्वाचक का नाम : सविता पति का नाम: वाग जी गृह संख्या : 409 उम्र : 44 लिंग : महिला | फोटो उपलब्ध | 336 | HLB1187673 | निर्वाचक का नाम : प्रताप सिंह पिता का नाम: भुरा गृह संख्या : 410 उम्र : 69 लिंग : पुरुष | फोटो उपलब्ध |
| 337 | RJ/16/131/315463 | निर्वाचक का नाम : सोमी पति का नाम: प्रताप सिंह गृह संख्या : 410 उम्र : 67 लिंग : महिला | फोटो उपलब्ध | 338 | HLB1509231 | निर्वाचक का नाम : दिनेशचन्द पिता का नाम: प्रतापसिंह गृह संख्या : 410 उम्र : 45 लिंग : पुरुष | फोटो उपलब्ध | 339 | HLB1363118 | निर्वाचक का नाम : विजय पाल पिता का नाम: प्रतापसिंह गृह संख्या : 410 उम्र : 44 लिंग : पुरुष | फोटो उपलब्ध |
| 340 | HLB1187699 | निर्वाचक का नाम : इटली पति का नाम: विजयपाल गृह संख्या : 410 उम्र : 43 लिंग : महिला | फोटो उपलब्ध | 341 | HLB1187681 | निर्वाचक का नाम : पोजी पति का नाम: दिनेशचन्द गृह संख्या : 410 उम्र : 43 लिंग : महिला | फोटो उपलब्ध | 342 | IFT1092147 | निर्वाचक का नाम : नरेश चन्द्र पिता का नाम: दिनेश गृह संख्या : 410 उम्र : 28 लिंग : पुरुष | फोटो उपलब्ध |
| 343 | RJ/16/131/316050 | निर्वाचक का नाम : रिछम पति का नाम: ताजेंग गृह संख्या : 411 उम्र : 64 लिंग : महिला | फोटो उपलब्ध | 344 | IFT0200972 | निर्वाचक का नाम : मणीलाल पिता का नाम: ताजेंग गृह संख्या : 411 उम्र : 35 लिंग : पुरुष | फोटो उपलब्ध | 345 | IFT0740613 | निर्वाचक का नाम : शीला पिता का नाम: ताजेंग गृह संख्या : 411 उम्र : 32 लिंग : महिला | फोटो उपलब्ध |

| | | | | | | | | | | | |
|-----|------------------|---|-------------|-----|------------------|--|-------------|-----|------------------|---|-------------|
| 346 | RJ/16/131/316016 | निर्वाचक का नाम : मंग पति का नाम: मोती लाल गृह संख्या : 412 उम्र : 82 लिंग : महिला | फोटो उपलब्ध | 347 | RJ/16/131/315462 | निर्वाचक का नाम : लक्ष्मी पति का नाम: लक्ष्मण गृह संख्या : 412 उम्र : 57 लिंग : महिला | फोटो उपलब्ध | 348 | IFT1566702 | निर्वाचक का नाम : वीरेन्द्र कलासुआ पति का नाम: लक्ष्मण लाल कलासुआ गृह संख्या : 412 उम्र : 26 लिंग : पुरुष | फोटो उपलब्ध |
| 349 | RJ/16/131/316017 | निर्वाचक का नाम : मंग पति का नाम: नानु लाल गृह संख्या : 413 उम्र : 77 लिंग : महिला | फोटो उपलब्ध | 350 | RJ/16/131/315443 | निर्वाचक का नाम : प्रभु लाल पति का नाम: नानु लाल गृह संख्या : 413 उम्र : 64 लिंग : पुरुष | फोटो उपलब्ध | 351 | RJ/16/131/316015 | निर्वाचक का नाम : मणि पति का नाम: प्रभु लाल गृह संख्या : 413 उम्र : 62 लिंग : महिला | फोटो उपलब्ध |
| 352 | RJ/16/131/315017 | निर्वाचक का नाम : रमेश चन्दर पति का नाम: नानु लाल गृह संख्या : 413 उम्र : 52 लिंग : पुरुष | फोटो उपलब्ध | 353 | RJ/16/131/315093 | निर्वाचक का नाम : रूप पति का नाम: रमेश चन्दर गृह संख्या : 413 उम्र : 50 लिंग : महिला | फोटो उपलब्ध | 354 | IFT1433846 | निर्वाचक का नाम : जशोदा पति का नाम: छगन कलसुआ गृह संख्या : . उम्र : 40 लिंग : महिला | फोटो उपलब्ध |
| 355 | IFT0387159 | निर्वाचक का नाम : कन्हैयालाल पति का नाम: प्रभुलाल गृह संख्या : 413 उम्र : 39 लिंग : पुरुष | फोटो उपलब्ध | 356 | RJ/16/131/316018 | निर्वाचक का नाम : अपी पति का नाम: वाला गृह संख्या : 414 उम्र : 80 लिंग : महिला | फोटो उपलब्ध | 357 | RJ/16/131/315061 | निर्वाचक का नाम : धापु पति का नाम: देवा गृह संख्या : 414 उम्र : 52 लिंग : महिला | फोटो उपलब्ध |
| 358 | IFT0722330 | निर्वाचक का नाम : हरीश पति का नाम: देवा गृह संख्या : 414 उम्र : 31 लिंग : पुरुष | फोटो उपलब्ध | 359 | IFT1566678 | निर्वाचक का नाम : लोकेश कलासुआ पति का नाम: देवा कलासुआ गृह संख्या : 414 उम्र : 30 लिंग : पुरुष | फोटो उपलब्ध | 360 | RJ/16/131/315033 | निर्वाचक का नाम : कलजी पति का नाम: मोती लाल गृह संख्या : 415 उम्र : 64 लिंग : पुरुष | फोटो उपलब्ध |
| 361 | IFT1092196 | निर्वाचक का नाम : कमला पति का नाम: कचरू गृह संख्या : 415 उम्र : 29 लिंग : महिला | फोटो उपलब्ध | 362 | IFT1092212 | निर्वाचक का नाम : कचरू पति का नाम: कलजी गृह संख्या : 415 उम्र : 29 लिंग : पुरुष | फोटो उपलब्ध | 363 | RJ/16/131/315444 | निर्वाचक का नाम : रमण पति का नाम: भुरा गृह संख्या : 416 उम्र : 54 लिंग : पुरुष | फोटो उपलब्ध |
| 364 | RJ/16/131/315459 | निर्वाचक का नाम : रमिला पति का नाम: रमण गृह संख्या : 416 उम्र : 52 लिंग : महिला | फोटो उपलब्ध | 365 | RJ/16/131/315460 | निर्वाचक का नाम : वेल पति का नाम: प्रकाश गृह संख्या : 416 उम्र : 50 लिंग : महिला | फोटो उपलब्ध | 366 | RJ/16/131/315455 | निर्वाचक का नाम : चम्पी पति का नाम: मावजी गृह संख्या : 417 उम्र : 77 लिंग : महिला | फोटो उपलब्ध |
| 367 | HLB1187749 | निर्वाचक का नाम : मोहन लाल पति का नाम: मावजी गृह संख्या : 417 उम्र : 43 लिंग : पुरुष | फोटो उपलब्ध | 368 | HLB1187731 | निर्वाचक का नाम : कमला पति का नाम: मोहनलाल गृह संख्या : 417 उम्र : 42 लिंग : महिला | फोटो उपलब्ध | 369 | IFT1433259 | निर्वाचक का नाम : खुशबु पति का नाम: हीरालाल मकवाना गृह संख्या : . उम्र : 35 लिंग : महिला | फोटो उपलब्ध |
| 370 | IFT1890185 | निर्वाचक का नाम : रमीला पति का नाम: कमलेश गृह संख्या : 437 उम्र : 20 लिंग : महिला | फोटो उपलब्ध | 371 | IFT1791326 | निर्वाचक का नाम : संगीता मकवाना मकवाना पति का नाम: सुरेश मकवाना मकवाना गृह संख्या : 438 उम्र : 39 लिंग : महिला | फोटो उपलब्ध | 372 | IFT1323435 | निर्वाचक का नाम : संतोष डामोर पति का नाम: गटू गृह संख्या : 442 उम्र : 29 लिंग : पुरुष | फोटो उपलब्ध |
| 373 | IFT1689314 | निर्वाचक का नाम : कविता मकवाना पति का नाम: दिनेश मकवाना गृह संख्या : 443 उम्र : 33 लिंग : महिला | फोटो उपलब्ध | 374 | IFT1689322 | निर्वाचक का नाम : परी पति का नाम: बहादुर मकवाना गृह संख्या : 443 उम्र : 32 लिंग : महिला | फोटो उपलब्ध | 375 | IFT1092279 | निर्वाचक का नाम : गणेश लाल पति का नाम: प्रभू गृह संख्या : 443 उम्र : 31 लिंग : पुरुष | फोटो उपलब्ध |

| | |
|--|-------------|
| 376 | IFT1092303 |
| निर्वाचक का नाम : राजेन्द्र पिता का नाम: प्रकाश गृह संख्या : 443 उम्र : 29 लिंग : पुरुष | फोटो उपलब्ध |

| | |
|--|-------------|
| 377 | IFT1689298 |
| निर्वाचक का नाम : बहादुर मकवाना पिता का नाम: मना मकवाना गृह संख्या : 443 उम्र : 29 लिंग : पुरुष | फोटो उपलब्ध |

| | |
|---|-------------|
| 378 | IFT1092287 |
| निर्वाचक का नाम : मानसिंग पिता का नाम: रमण गृह संख्या : 443 उम्र : 28 लिंग : पुरुष | फोटो उपलब्ध |

| | |
|---|-------------|
| 379 | IFT1092311 |
| निर्वाचक का नाम : संगीता पति का नाम: राजेन्द्र गृह संख्या : 443 उम्र : 28 लिंग : महिला | फोटो उपलब्ध |

| | |
|--|-------------|
| 380 | IFT1092337 |
| निर्वाचक का नाम : सीमा पति का नाम: अनिल गृह संख्या : 443 उम्र : 28 लिंग : महिला | फोटो उपलब्ध |

| | |
|--|-------------|
| 381 | IFT1092295 |
| निर्वाचक का नाम : रतनलाल पिता का नाम: रमण गृह संख्या : 443 उम्र : 27 लिंग : पुरुष | फोटो उपलब्ध |

| | |
|--|-------------|
| 382 | IFT1992106 |
| निर्वाचक का नाम : हरीश कटारा नं पिता का नाम: सुखलाला कटारा कैलाश गृह संख्या : माखन नं.58 उम्र : 23 लिंग : पुरुष | फोटो उपलब्ध |

| | | | | | | | | | | | |
|-----|------------------|--|-------------|-----|------------------|--|-------------|-----|------------------|--|-------------|
| 383 | IFT0805978 | निर्वाचक का नाम : गीता पति का नाम: गणेश गृह संख्या : 331 उम्र : 41 लिंग : महिला | फोटो उपलब्ध | 384 | IFT0805986 | निर्वाचक का नाम : गुडडी पति का नाम: सेवालाल गृह संख्या : 331 उम्र : 39 लिंग : महिला | फोटो उपलब्ध | 385 | IFT0806042 | निर्वाचक का नाम : पवन कुमार पिता का नाम: कन्हैयालाल गृह संख्या : 331 उम्र : 39 लिंग : पुरुष | फोटो उपलब्ध |
| 386 | IFT0806059 | निर्वाचक का नाम : विनोद पिता का नाम: नानुलाल गृह संख्या : 332 उम्र : 36 लिंग : पुरुष | फोटो उपलब्ध | 387 | IFT0806018 | निर्वाचक का नाम : कचरू पिता का नाम: धनजी गृह संख्या : 332 उम्र : 35 लिंग : पुरुष | फोटो उपलब्ध | 388 | IFT0806034 | निर्वाचक का नाम : बसन्ति पति का नाम: विनोद गृह संख्या : 333 उम्र : 34 लिंग : महिला | फोटो उपलब्ध |
| 389 | RJ/16/131/315287 | निर्वाचक का नाम : नाकु पिता का नाम: देवा गृह संख्या : 342 उम्र : 77 लिंग : पुरुष | फोटो उपलब्ध | 390 | RJ/16/131/315286 | निर्वाचक का नाम : दरिया पति का नाम: नाकु गृह संख्या : 342 उम्र : 72 लिंग : महिला | फोटो उपलब्ध | 391 | HLB1187285 | निर्वाचक का नाम : रमेश पिता का नाम: गोकल गृह संख्या : 342 उम्र : 52 लिंग : पुरुष | फोटो उपलब्ध |
| 392 | IFT0387100 | निर्वाचक का नाम : प्रकाश पिता का नाम: रमेश गृह संख्या : 342 उम्र : 37 लिंग : पुरुष | फोटो उपलब्ध | 393 | IFT0906917 | निर्वाचक का नाम : मूकेश पिता का नाम: रमेश गृह संख्या : 342 उम्र : 34 लिंग : पुरुष | फोटो उपलब्ध | 394 | RJ/16/131/316039 | निर्वाचक का नाम : बापुडा पिता का नाम: धावरा गृह संख्या : 343 उम्र : 79 लिंग : पुरुष | फोटो उपलब्ध |
| 395 | RJ/16/131/316051 | निर्वाचक का नाम : गंगा पति का नाम: बापुडा गृह संख्या : 343 उम्र : 72 लिंग : महिला | फोटो उपलब्ध | 396 | RJ/16/131/315206 | निर्वाचक का नाम : गोतम पिता का नाम: नानजी गृह संख्या : 344 उम्र : 72 लिंग : पुरुष | फोटो उपलब्ध | 397 | RJ/16/131/315207 | निर्वाचक का नाम : केसर पति का नाम: गोतम गृह संख्या : 344 उम्र : 69 लिंग : महिला | फोटो उपलब्ध |
| 398 | IFT1092386 | निर्वाचक का नाम : बापूलाल पिता का नाम: हरजी गृह संख्या : 349 उम्र : 49 लिंग : पुरुष | फोटो उपलब्ध | 399 | HLB2065621 | निर्वाचक का नाम : मगनलाल पिता का नाम: नानु गृह संख्या : 370 उम्र : 37 लिंग : पुरुष | फोटो उपलब्ध | 400 | IFT0906677 | निर्वाचक का नाम : सीता पति का नाम: मगन गृह संख्या : 370 उम्र : 36 लिंग : महिला | फोटो उपलब्ध |
| 401 | RJ/16/131/315389 | निर्वाचक का नाम : बदा पिता का नाम: हमीरा गृह संख्या : 418 उम्र : 69 लिंग : पुरुष | फोटो उपलब्ध | 402 | RJ/16/131/315388 | निर्वाचक का नाम : लकम पति का नाम: बदा गृह संख्या : 418 उम्र : 64 लिंग : महिला | फोटो उपलब्ध | 403 | HLB1187756 | निर्वाचक का नाम : गडुलाल पिता का नाम: बदा गृह संख्या : 418 उम्र : 45 लिंग : पुरुष | फोटो उपलब्ध |
| 404 | HLB1508654 | निर्वाचक का नाम : काली पति का नाम: गडुलाल गृह संख्या : 418 उम्र : 43 लिंग : महिला | फोटो उपलब्ध | 405 | IFT0906826 | निर्वाचक का नाम : मणि पति का नाम: दिनेश गृह संख्या : 418 उम्र : 38 लिंग : महिला | फोटो उपलब्ध | 406 | HLB2064780 | निर्वाचक का नाम : नारायण पिता का नाम: बदा गृह संख्या : 418 उम्र : 36 लिंग : पुरुष | फोटो उपलब्ध |
| 407 | IFT0906834 | निर्वाचक का नाम : शारदा पति का नाम: बदा गृह संख्या : 418 उम्र : 36 लिंग : महिला | फोटो उपलब्ध | 408 | IFT0906891 | निर्वाचक का नाम : दिनेश पिता का नाम: बदा गृह संख्या : 418 उम्र : 32 लिंग : पुरुष | फोटो उपलब्ध | 409 | IFT1760594 | निर्वाचक का नाम : राजेश पिता का नाम: गडुलाल मकवाना गृह संख्या : 418 उम्र : 26 लिंग : पुरुष | फोटो उपलब्ध |
| 410 | IFT1760578 | निर्वाचक का नाम : कल्पना मकवाना पति का नाम: राजेश गृह संख्या : 418 उम्र : 24 लिंग : महिला | फोटो उपलब्ध | 411 | RJ/16/131/315391 | निर्वाचक का नाम : नानु पिता का नाम: हमीरा गृह संख्या : 419 उम्र : 64 लिंग : पुरुष | फोटो उपलब्ध | 412 | RJ/16/131/315392 | निर्वाचक का नाम : वाली पति का नाम: नानु गृह संख्या : 419 उम्र : 62 लिंग : महिला | फोटो उपलब्ध |

| | | | | | | | | | | | |
|-----|------------------|--|-------------|-----|------------------|---|-------------|-----|------------------|--|-------------|
| 413 | IFT1732106 | निर्वाचक का नाम : रमणलाल मकवाना पिता का नाम: नानुलाल गृह संख्या : 419 उम्र : 42 लिंग : पुरुष | फोटो उपलब्ध | 414 | HLB1363142 | निर्वाचक का नाम : मीना पति का नाम: रमणलाल गृह संख्या : 419 उम्र : 40 लिंग : महिला | फोटो उपलब्ध | 415 | HLB2064772 | निर्वाचक का नाम : जगपाल पिता का नाम: नानु गृह संख्या : 419 उम्र : 36 लिंग : पुरुष | फोटो उपलब्ध |
| 416 | IFT0965160 | निर्वाचक का नाम : हर्षा पति का नाम: जगपाल गृह संख्या : 419 उम्र : 35 लिंग : महिला | फोटो उपलब्ध | 417 | IFT1760537 | निर्वाचक का नाम : हर्षा मकवाना पिता का नाम: रमन लाल मकवाना गृह संख्या : 419 उम्र : 23 लिंग : महिला | फोटो उपलब्ध | 418 | RJ/16/131/315004 | निर्वाचक का नाम : लक्ष्मण पिता का नाम: हरजी गृह संख्या : 420 उम्र : 64 लिंग : पुरुष | फोटो उपलब्ध |
| 419 | RJ/16/131/315457 | निर्वाचक का नाम : सन्तु पति का नाम: लक्ष्मण गृह संख्या : 420 उम्र : 62 लिंग : महिला | फोटो उपलब्ध | 420 | HLB1508670 | निर्वाचक का नाम : पूनी पति का नाम: बापुलाल गृह संख्या : 420 उम्र : 42 लिंग : महिला | फोटो उपलब्ध | 421 | IFT1446350 | निर्वाचक का नाम : लोकेश पिता का नाम: लक्ष्मण मकवाना गृह संख्या : . उम्र : 32 लिंग : पुरुष | फोटो उपलब्ध |
| 422 | IFT1761873 | निर्वाचक का नाम : प्रमोद पिता का नाम: जग्जीवन गृह संख्या : 420 उम्र : 22 लिंग : पुरुष | फोटो उपलब्ध | 423 | IFT1732585 | निर्वाचक का नाम : सोमेश्वर पिता का नाम: दुबल गृह संख्या : 421 उम्र : 57 लिंग : पुरुष | फोटो उपलब्ध | 424 | HLB1509173 | निर्वाचक का नाम : काली पति का नाम: सोमेश्वर गृह संख्या : 421 उम्र : 45 लिंग : महिला | फोटो उपलब्ध |
| 425 | IFT1465038 | निर्वाचक का नाम : रीता पति का नाम: सुनील मकवाना गृह संख्या : 421 उम्र : 27 लिंग : महिला | फोटो उपलब्ध | 426 | RJ/16/131/315404 | निर्वाचक का नाम : मान पति का नाम: वाल जी गृह संख्या : 422 उम्र : 64 लिंग : महिला | फोटो उपलब्ध | 427 | HLB1455286 | निर्वाचक का नाम : करमचन्द पिता का नाम: वालजी गृह संख्या : 422 उम्र : 42 लिंग : पुरुष | फोटो उपलब्ध |
| 428 | HLB1508662 | निर्वाचक का नाम : शारदा पति का नाम: करमचन्द गृह संख्या : 422 उम्र : 40 लिंग : महिला | फोटो उपलब्ध | 429 | RJ/16/131/315012 | निर्वाचक का नाम : लक्सी पिता का नाम: कालिया गृह संख्या : 423 उम्र : 72 लिंग : पुरुष | फोटो उपलब्ध | 430 | RJ/16/131/315094 | निर्वाचक का नाम : कबुडी पति का नाम: लक्सी गृह संख्या : 423 उम्र : 70 लिंग : महिला | फोटो उपलब्ध |
| 431 | RJ/16/131/316022 | निर्वाचक का नाम : कन्हैया लाल पिता का नाम: सवजी गृह संख्या : 424 उम्र : 69 लिंग : पुरुष | फोटो उपलब्ध | 432 | RJ/16/131/316023 | निर्वाचक का नाम : राज पति का नाम: कन्हैया लाल गृह संख्या : 424 उम्र : 67 लिंग : महिला | फोटो उपलब्ध | 433 | HLB2064368 | निर्वाचक का नाम : मंजु पति का नाम: पवन गृह संख्या : 424 उम्र : 41 लिंग : महिला | फोटो उपलब्ध |
| 434 | IFT1373141 | निर्वाचक का नाम : विनोद मकवाना पिता का नाम: कन्हैया लाल गृह संख्या : 424 उम्र : 35 लिंग : पुरुष | फोटो उपलब्ध | 435 | RJ/16/131/315014 | निर्वाचक का नाम : पुजा पिता का नाम: सवजी गृह संख्या : 425 उम्र : 74 लिंग : पुरुष | फोटो उपलब्ध | 436 | RJ/16/131/315408 | निर्वाचक का नाम : वाली पति का नाम: पुजा गृह संख्या : 425 उम्र : 72 लिंग : महिला | फोटो उपलब्ध |
| 437 | HLB1187780 | निर्वाचक का नाम : रमणलाल पिता का नाम: पुंजा गृह संख्या : 425 उम्र : 42 लिंग : पुरुष | फोटो उपलब्ध | 438 | HLB2064228 | निर्वाचक का नाम : धनजी पिता का नाम: पुंजा गृह संख्या : 425 उम्र : 42 लिंग : पुरुष | फोटो उपलब्ध | 439 | HLB2064210 | निर्वाचक का नाम : भूली पति का नाम: धनजी गृह संख्या : 425 उम्र : 41 लिंग : महिला | फोटो उपलब्ध |
| 440 | HLB1187798 | निर्वाचक का नाम : नानी पति का नाम: रमणलाल गृह संख्या : 425 उम्र : 40 लिंग : महिला | फोटो उपलब्ध | 441 | RJ/16/131/315053 | निर्वाचक का नाम : कना पिता का नाम: सवजी गृह संख्या : 426 उम्र : 72 लिंग : पुरुष | फोटो उपलब्ध | 442 | RJ/16/131/315095 | निर्वाचक का नाम : सन्तु पति का नाम: कना गृह संख्या : 426 उम्र : 70 लिंग : महिला | फोटो उपलब्ध |



| | | | | | | | | | | | |
|-----|------------------|---|-------------|-----|------------------|--|-------------|-----|------------------|---|-------------|
| 443 | HLB2064376 | निर्वाचक का नाम : दलीचन्द्र पिता का नाम: कना गृह संख्या : 426 उम्र : 36 लिंग : पुरुष | फोटो उपलब्ध | 444 | IFT0016451 | निर्वाचक का नाम : प्रकाशचन्द्र पिता का नाम: कना गृह संख्या : 426 उम्र : 35 लिंग : पुरुष | फोटो उपलब्ध | 445 | IFT1760792 | निर्वाचक का नाम : रमीला मकवाना पति का नाम: दलीचंद गृह संख्या : 426 उम्र : 31 लिंग : महिला | फोटो उपलब्ध |
| 446 | RJ/16/131/316029 | निर्वाचक का नाम : लक्ष्मण पिता का नाम: सोमजी गृह संख्या : 427 उम्र : 54 लिंग : पुरुष | फोटो उपलब्ध | 447 | RJ/16/131/316031 | निर्वाचक का नाम : रिद्धम पति का नाम: लक्ष्मण गृह संख्या : 427 उम्र : 52 लिंग : महिला | फोटो उपलब्ध | 448 | RJ/16/131/315473 | निर्वाचक का नाम : रतन पति का नाम: नानु गृह संख्या : 428 उम्र : 60 लिंग : महिला | फोटो उपलब्ध |
| 449 | HLB2064624 | निर्वाचक का नाम : र्प्रकाश पिता का नाम: नानु गृह संख्या : 428 उम्र : 35 लिंग : पुरुष | फोटो उपलब्ध | 450 | IFT1566611 | निर्वाचक का नाम : कल्पना मकवाना पति का नाम: कन्हैयालाल मकवाना गृह संख्या : 428 उम्र : 28 लिंग : महिला | फोटो उपलब्ध | 451 | IFT1566587 | निर्वाचक का नाम : मनीषा मकवाना पति का नाम: प्रकाश मकवाना गृह संख्या : 428 उम्र : 26 लिंग : महिला | फोटो उपलब्ध |
| 452 | HLB1026137 | निर्वाचक का नाम : पुना पिता का नाम: सोमजी गृह संख्या : 429 उम्र : 59 लिंग : पुरुष | फोटो उपलब्ध | 453 | HLB1187806 | निर्वाचक का नाम : काउडी पति का नाम: पुना गृह संख्या : 429 उम्र : 57 लिंग : महिला | फोटो उपलब्ध | 454 | IFT1373653 | निर्वाचक का नाम : दिनेश मकवाना पिता का नाम: पोना मकवाना गृह संख्या : 429 उम्र : 29 लिंग : पुरुष | फोटो उपलब्ध |
| 455 | IFT1323443 | निर्वाचक का नाम : महिपाल मकवाना पिता का नाम: पोना मकवाना गृह संख्या : 429 उम्र : 29 लिंग : पुरुष | फोटो उपलब्ध | 456 | IFT1373620 | निर्वाचक का नाम : काली मकवाना पति का नाम: दिनेश मकवाना गृह संख्या : 429 उम्र : 27 लिंग : महिला | फोटो उपलब्ध | 457 | RJ/16/131/315020 | निर्वाचक का नाम : गला पिता का नाम: नाथु गृह संख्या : 430 उम्र : 55 लिंग : पुरुष | फोटो उपलब्ध |
| 458 | IFT0174052 | निर्वाचक का नाम : अनिता पति का नाम: कन्हैयालाल गृह संख्या : 431 उम्र : 42 लिंग : महिला | फोटो उपलब्ध | 459 | HLB1187822 | निर्वाचक का नाम : कन्हैयालाल पिता का नाम: नानुलाल गृह संख्या : 431 उम्र : 42 लिंग : पुरुष | फोटो उपलब्ध | 460 | HLB1363155 | निर्वाचक का नाम : मन्नालाल पिता का नाम: नानुलाल गृह संख्या : 431 उम्र : 40 लिंग : पुरुष | फोटो उपलब्ध |
| 461 | IFT0280552 | निर्वाचक का नाम : शारदा पति का नाम: मन्नालाल गृह संख्या : 431 उम्र : 36 लिंग : महिला | फोटो उपलब्ध | 462 | IFT1761444 | निर्वाचक का नाम : सुभाष मकवाना पिता का नाम: कन्हैयालाल मकवाना गृह संख्या : 431 उम्र : 22 लिंग : पुरुष | फोटो उपलब्ध | 463 | RJ/16/131/315015 | निर्वाचक का नाम : शंकर पिता का नाम: नगजी गृह संख्या : 432 उम्र : 70 लिंग : पुरुष | फोटो उपलब्ध |
| 464 | RJ/16/131/316038 | निर्वाचक का नाम : रंग पति का नाम: शंकर गृह संख्या : 432 उम्र : 68 लिंग : महिला | फोटो उपलब्ध | 465 | RJ/16/131/316098 | निर्वाचक का नाम : धुलजी पिता का नाम: शंकर गृह संख्या : 432 उम्र : 51 लिंग : पुरुष | फोटो उपलब्ध | 466 | HLB1187830 | निर्वाचक का नाम : दुर्गा पति का नाम: धुलजी गृह संख्या : 432 उम्र : 42 लिंग : महिला | फोटो उपलब्ध |
| 467 | IFT0201269 | निर्वाचक का नाम : रीना पति का नाम: मोहनलाल गृह संख्या : 432 उम्र : 42 लिंग : महिला | फोटो उपलब्ध | 468 | HLB1187848 | निर्वाचक का नाम : मोहनलाल पिता का नाम: शंकर गृह संख्या : 432 उम्र : 42 लिंग : पुरुष | फोटो उपलब्ध | 469 | IFT1373646 | निर्वाचक का नाम : देवा मकवाना पिता का नाम: हलिया गृह संख्या : 433 उम्र : 69 लिंग : पुरुष | फोटो उपलब्ध |
| 470 | HLB1187871 | निर्वाचक का नाम : केशर पति का नाम: देवा गृह संख्या : 433 उम्र : 65 लिंग : महिला | फोटो उपलब्ध | 471 | IFT1108075 | निर्वाचक का नाम : लक्ष्मी पिता का नाम: देवा गृह संख्या : 433 उम्र : 44 लिंग : महिला | फोटो उपलब्ध | 472 | HLB1509272 | निर्वाचक का नाम : हिरालाल पिता का नाम: देवा गृह संख्या : 433 उम्र : 41 लिंग : पुरुष | फोटो उपलब्ध |

| | | | | | | | | | | | |
|-----|------------------|---|-------------|-----|------------------|--|-------------|-----|------------------|---|-------------|
| 473 | IFT1092402 | निर्वाचक का नाम : महेश पिता का नाम: जगजीवन गृह संख्या : 433 उम्र : 28 लिंग : पुरुष | फोटो उपलब्ध | 474 | RJ/16/131/315268 | निर्वाचक का नाम : रूपी पति का नाम: वागजी गृह संख्या : 434 उम्र : 84 लिंग : महिला | फोटो उपलब्ध | 475 | HLB1363175 | निर्वाचक का नाम : वागजी पिता का नाम: रंगा गृह संख्या : 434 उम्र : 84 लिंग : पुरुष | फोटो उपलब्ध |
| 476 | RJ/16/131/315495 | निर्वाचक का नाम : सतीशचन्द्र पिता का नाम: वागजी गृह संख्या : 434 उम्र : 57 लिंग : पुरुष | फोटो उपलब्ध | 477 | RJ/16/131/315272 | निर्वाचक का नाम : कमला पति का नाम: सतीशचन्द्र गृह संख्या : 434 उम्र : 57 लिंग : महिला | फोटो उपलब्ध | 478 | RJ/16/131/315273 | निर्वाचक का नाम : विरजी पिता का नाम: वागजी गृह संख्या : 434 उम्र : 54 लिंग : पुरुष | फोटो उपलब्ध |
| 479 | RJ/16/131/315274 | निर्वाचक का नाम : लक्ष्मी पति का नाम: विरजी गृह संख्या : 434 उम्र : 52 लिंग : महिला | फोटो उपलब्ध | 480 | RJ/16/131/315097 | निर्वाचक का नाम : सवीता पति का नाम: छगन लाल गृह संख्या : 434 उम्र : 51 लिंग : महिला | फोटो उपलब्ध | 481 | RJ/16/131/315098 | निर्वाचक का नाम : छगन पिता का नाम: वागजी गृह संख्या : 434 उम्र : 50 लिंग : पुरुष | फोटो उपलब्ध |
| 482 | IFT1465020 | निर्वाचक का नाम : मावजी मकवाना पिता का नाम: वागजी मकवाना गृह संख्या : 434 उम्र : 47 लिंग : पुरुष | फोटो उपलब्ध | 483 | HLB2064517 | निर्वाचक का नाम : सूर्या पति का नाम: मावजी गृह संख्या : 434 उम्र : 44 लिंग : महिला | फोटो उपलब्ध | 484 | IFT1092436 | निर्वाचक का नाम : शिल्पा पिता का नाम: सतीश चन्द्र गृह संख्या : 434 उम्र : 30 लिंग : महिला | फोटो उपलब्ध |
| 485 | IFT1991306 | निर्वाचक का नाम : कोकिला मकवाना पति का नाम: विपुल मकवाना गृह संख्या : 434 उम्र : 30 लिंग : महिला | फोटो उपलब्ध | 486 | IFT1092444 | निर्वाचक का नाम : तुलसी कुमारी पिता का नाम: विरजी गृह संख्या : 434 उम्र : 29 लिंग : महिला | फोटो उपलब्ध | 487 | IFT1092451 | निर्वाचक का नाम : हरीश चन्द्र पिता का नाम: विरजी गृह संख्या : 434 उम्र : 27 लिंग : पुरुष | फोटो उपलब्ध |
| 488 | IFT1566553 | निर्वाचक का नाम : दीपिका मकवाना पिता का नाम: हरीश मकवाना गृह संख्या : 434 उम्र : 26 लिंग : पुरुष | फोटो उपलब्ध | 489 | IFT1991439 | निर्वाचक का नाम : राधा पिता का नाम: मावजी मकवाना गृह संख्या : 434 उम्र : 26 लिंग : महिला | फोटो उपलब्ध | 490 | IFT1995372 | निर्वाचक का नाम : विपुल मकवाना पिता का नाम: मावजी मकवाना गृह संख्या : 434 उम्र : 25 लिंग : पुरुष | फोटो उपलब्ध |
| 491 | IFT1995356 | निर्वाचक का नाम : सोनिका मकवाना पिता का नाम: छगनलाल मकवाना गृह संख्या : 434 उम्र : 22 लिंग : महिला | फोटो उपलब्ध | 492 | IFT1996040 | निर्वाचक का नाम : मुकेश मकवाना पिता का नाम: छगनलाल मकवाना गृह संख्या : 434 उम्र : 20 लिंग : पुरुष | फोटो उपलब्ध | 493 | IFT2029874 | निर्वाचक का नाम : वनिता कुमारी पिता का नाम: मावजी मकवाना गृह संख्या : 434 उम्र : 20 लिंग : महिला | फोटो उपलब्ध |
| 494 | RJ/16/131/315271 | निर्वाचक का नाम : वेस्ता पिता का नाम: वागजी गृह संख्या : 435 उम्र : 57 लिंग : पुरुष | फोटो उपलब्ध | 495 | RJ/16/131/315270 | निर्वाचक का नाम : लक्ष्मी पति का नाम: वेस्ता गृह संख्या : 435 उम्र : 55 लिंग : महिला | फोटो उपलब्ध | 496 | HLB2064459 | निर्वाचक का नाम : गणेशलाल पिता का नाम: वेस्ता गृह संख्या : 435 उम्र : 35 लिंग : पुरुष | फोटो उपलब्ध |
| 497 | IFT1323112 | निर्वाचक का नाम : परी मकवाना पति का नाम: गणेशलाल मकवाना गृह संख्या : 435 उम्र : 35 लिंग : महिला | फोटो उपलब्ध | 498 | IFT1323450 | निर्वाचक का नाम : ललित मकवाना पिता का नाम: वेस्ता मकवाना गृह संख्या : 435 उम्र : 30 लिंग : पुरुष | फोटो उपलब्ध | 499 | IFT1323377 | निर्वाचक का नाम : कल्पना पिता का नाम: ललित मकवाना गृह संख्या : 435 उम्र : 28 लिंग : महिला | फोटो उपलब्ध |
| 500 | RJ/16/131/315002 | निर्वाचक का नाम : हरजी पिता का नाम: सोमजी गृह संख्या : 436 उम्र : 56 लिंग : पुरुष | फोटो उपलब्ध | 501 | HLB1187905 | निर्वाचक का नाम : मणी पति का नाम: हरजी गृह संख्या : 436 उम्र : 54 लिंग : महिला | फोटो उपलब्ध | 502 | IFT1092477 | निर्वाचक का नाम : लोकेश मकवाना पिता का नाम: हरजी गृह संख्या : 436 उम्र : 28 लिंग : पुरुष | फोटो उपलब्ध |

| | | | | | | | | | | | |
|-----|------------------|---|-------------|-----|------------------|---|-------------|-----|------------------|---|-------------|
| 503 | RJ/16/131/315011 | निर्वाचक का नाम : लक्सी पिता का नाम: लक्सी गृह संख्या : 437 उम्र : 74 लिंग : पुरुष | फोटो उपलब्ध | 504 | RJ/16/131/315435 | निर्वाचक का नाम : सन्तु पिता का नाम: लक्सी गृह संख्या : 437 उम्र : 72 लिंग : महिला | फोटो उपलब्ध | 505 | HLB1363183 | निर्वाचक का नाम : राम लाल पिता का नाम: लक्सी गृह संख्या : 437 उम्र : 53 लिंग : पुरुष | फोटो उपलब्ध |
| 506 | IFT2133924 | निर्वाचक का नाम : रसी पति का नाम: राम लाल गृह संख्या : 437 उम्र : 51 लिंग : महिला | फोटो उपलब्ध | 507 | HLB1508563 | निर्वाचक का नाम : जशोदा पति का नाम: फुलशंकर गृह संख्या : 437 उम्र : 47 लिंग : महिला | फोटो उपलब्ध | 508 | IFT0387209 | निर्वाचक का नाम : कमजी पिता का नाम: लक्सी गृह संख्या : 437 उम्र : 44 लिंग : पुरुष | फोटो उपलब्ध |
| 509 | IFT0231894 | निर्वाचक का नाम : रामजी पिता का नाम: लक्सी गृह संख्या : 437 उम्र : 42 लिंग : पुरुष | फोटो उपलब्ध | 510 | HLB1187921 | निर्वाचक का नाम : प्रभा पति का नाम: कमजी गृह संख्या : 437 उम्र : 41 लिंग : महिला | फोटो उपलब्ध | 511 | IFT1432822 | निर्वाचक का नाम : काली पति का नाम: कमजी मकवाना गृह संख्या : . उम्र : 37 लिंग : महिला | फोटो उपलब्ध |
| 512 | IFT0906867 | निर्वाचक का नाम : कला पति का नाम: रामजी गृह संख्या : 437 उम्र : 36 लिंग : महिला | फोटो उपलब्ध | 513 | IFT1321421 | निर्वाचक का नाम : कुशपा मकवाना पति का नाम: किशन मकवाना गृह संख्या : 437 उम्र : 32 लिंग : महिला | फोटो उपलब्ध | 514 | IFT0965186 | निर्वाचक का नाम : किशन लाल पिता का नाम: फुल शंकर गृह संख्या : 437 उम्र : 29 लिंग : पुरुष | फोटो उपलब्ध |
| 515 | IFT1944446 | निर्वाचक का नाम : ऋतिक पिता का नाम: कमलेश गृह संख्या : 437 उम्र : 20 लिंग : पुरुष | फोटो उपलब्ध | 516 | RJ/16/131/315008 | निर्वाचक का नाम : मोगजी पिता का नाम: सोमजी गृह संख्या : 438 उम्र : 51 लिंग : पुरुष | फोटो उपलब्ध | 517 | HLB1187939 | निर्वाचक का नाम : लीला पति का नाम: मोगजी गृह संख्या : 438 उम्र : 47 लिंग : महिला | फोटो उपलब्ध |
| 518 | HLB1363191 | निर्वाचक का नाम : पुंजा पिता का नाम: सोमजी गृह संख्या : 438 उम्र : 43 लिंग : पुरुष | फोटो उपलब्ध | 519 | HLB1508555 | निर्वाचक का नाम : लालशंकर पिता का नाम: सोमजी गृह संख्या : 438 उम्र : 42 लिंग : पुरुष | फोटो उपलब्ध | 520 | HLB1363209 | निर्वाचक का नाम : मीरा पति का नाम: पुंजा गृह संख्या : 438 उम्र : 41 लिंग : महिला | फोटो उपलब्ध |
| 521 | HLB1508571 | निर्वाचक का नाम : बबली पति का नाम: लालशंकर गृह संख्या : 438 उम्र : 41 लिंग : महिला | फोटो उपलब्ध | 522 | RJ/16/131/315032 | निर्वाचक का नाम : जोका पिता का नाम: जितेग गृह संख्या : 439 उम्र : 74 लिंग : पुरुष | फोटो उपलब्ध | 523 | RJ/16/131/315434 | निर्वाचक का नाम : सन्तु पति का नाम: जोका गृह संख्या : 439 उम्र : 72 लिंग : महिला | फोटो उपलब्ध |
| 524 | RJ/16/131/315084 | निर्वाचक का नाम : मगन लाल पिता का नाम: जोका गृह संख्या : 439 उम्र : 54 लिंग : पुरुष | फोटो उपलब्ध | 525 | RJ/16/131/315438 | निर्वाचक का नाम : मोती पति का नाम: मगन लाल गृह संख्या : 439 उम्र : 52 लिंग : महिला | फोटो उपलब्ध | 526 | RJ/16/131/316030 | निर्वाचक का नाम : रमेश पिता का नाम: जोका गृह संख्या : 439 उम्र : 47 लिंग : पुरुष | फोटो उपलब्ध |
| 527 | HLB1363217 | निर्वाचक का नाम : कुहगी पति का नाम: रमेश गृह संख्या : 439 उम्र : 44 लिंग : महिला | फोटो उपलब्ध | 528 | HLB1508589 | निर्वाचक का नाम : कमलादेवी पति का नाम: राजेन्द्र गृह संख्या : 439 उम्र : 41 लिंग : महिला | फोटो उपलब्ध | 529 | HLB1363225 | निर्वाचक का नाम : राजेश पिता का नाम: जोका गृह संख्या : 439 उम्र : 40 लिंग : पुरुष | फोटो उपलब्ध |
| 530 | IFT1092501 | निर्वाचक का नाम : देवीलाल पिता का नाम: रमेश चन्द्र गृह संख्या : 439 उम्र : 28 लिंग : पुरुष | फोटो उपलब्ध | 531 | RJ/16/131/315430 | निर्वाचक का नाम : वेलजी पिता का नाम: जितेग गृह संख्या : 440 उम्र : 69 लिंग : पुरुष | फोटो उपलब्ध | 532 | RJ/16/131/315431 | निर्वाचक का नाम : शांती पति का नाम: वेलजी गृह संख्या : 440 उम्र : 67 लिंग : महिला | फोटो उपलब्ध |

| | | | | | | | | | | | |
|-----|------------------|--|-------------|-----|------------------|---|-------------|-----|------------------|---|-------------|
| 533 | IFT0016428 | निर्वाचक का नाम : निर्मला पिता का नाम: प्रकाश गृह संख्या : 440 उम्र : 35 लिंग : महिला | फोटो उपलब्ध | 534 | IFT0016485 | निर्वाचक का नाम : कैलाशचन्द्र पिता का नाम: वेलजी गृह संख्या : 440 उम्र : 35 लिंग : पुरुष | फोटो उपलब्ध | 535 | HLB1363233 | निर्वाचक का नाम : मणी पिता का नाम: लक्ष्मण गृह संख्या : 441 उम्र : 47 लिंग : महिला | फोटो उपलब्ध |
| 536 | HLB1455302 | निर्वाचक का नाम : कटु पिता का नाम: भुरा गृह संख्या : 442 उम्र : 44 लिंग : पुरुष | फोटो उपलब्ध | 537 | HLB1363241 | निर्वाचक का नाम : सोमी पिता का नाम: कटु गृह संख्या : 442 उम्र : 43 लिंग : महिला | फोटो उपलब्ध | 538 | HLB1187947 | निर्वाचक का नाम : शम्भु पिता का नाम: भुरा गृह संख्या : 442 उम्र : 43 लिंग : पुरुष | फोटो उपलब्ध |
| 539 | HLB1509397 | निर्वाचक का नाम : पूनी पिता का नाम: शम्भु गृह संख्या : 442 उम्र : 41 लिंग : महिला | फोटो उपलब्ध | 540 | IFT1320860 | निर्वाचक का नाम : सिन्धु पिता का नाम: संतोष गृह संख्या : 442 उम्र : 26 लिंग : महिला | फोटो उपलब्ध | 541 | RJ/16/131/315005 | निर्वाचक का नाम : मना पिता का नाम: हेमजी गृह संख्या : 443 उम्र : 60 लिंग : पुरुष | फोटो उपलब्ध |
| 542 | RJ/16/131/315091 | निर्वाचक का नाम : रिछम पिता का नाम: मना गृह संख्या : 443 उम्र : 52 लिंग : महिला | फोटो उपलब्ध | 543 | HLB2064475 | निर्वाचक का नाम : दिनेश चंद्र मकवाना पिता का नाम: मनलाल मकवाना गृह संख्या : 443 उम्र : 33 लिंग : पुरुष | फोटो उपलब्ध | 544 | IFT1995547 | निर्वाचक का नाम : कल्पेश मकवाना पिता का नाम: माना मकवाना गृह संख्या : 443 उम्र : 21 लिंग : पुरुष | फोटो उपलब्ध |
| 545 | RJ/16/131/315496 | निर्वाचक का नाम : गलिया पिता का नाम: हमीरा गृह संख्या : 444 उम्र : 54 लिंग : पुरुष | फोटो उपलब्ध | 546 | RJ/16/131/315466 | निर्वाचक का नाम : मणी पिता का नाम: गलिया गृह संख्या : 444 उम्र : 52 लिंग : महिला | फोटो उपलब्ध | 547 | IFT1092543 | निर्वाचक का नाम : कमलेश पिता का नाम: गुलाबजी गृह संख्या : 444 उम्र : 28 लिंग : पुरुष | फोटो उपलब्ध |
| 548 | IFT1566306 | निर्वाचक का नाम : मंजू मकवाना पिता का नाम: कमलेश मकवाना गृह संख्या : 444 उम्र : 28 लिंग : महिला | फोटो उपलब्ध | 549 | IFT1760735 | निर्वाचक का नाम : विकास मकवाना पिता का नाम: गुलाबजी मकवाना गृह संख्या : 444 उम्र : 22 लिंग : पुरुष | फोटो उपलब्ध | 550 | RJ/16/131/315052 | निर्वाचक का नाम : शंकर पिता का नाम: हमीरा गृह संख्या : 445 उम्र : 60 लिंग : पुरुष | फोटो उपलब्ध |
| 551 | RJ/16/131/315467 | निर्वाचक का नाम : लक्ष्मी पिता का नाम: शंकर गृह संख्या : 445 उम्र : 57 लिंग : महिला | फोटो उपलब्ध | 552 | IFT1566371 | निर्वाचक का नाम : संगीता पिता का नाम: कमलेश मकवाना गृह संख्या : 445 उम्र : 34 लिंग : महिला | फोटो उपलब्ध | 553 | IFT1092550 | निर्वाचक का नाम : पंकज पिता का नाम: शंकरलाल गृह संख्या : 445 उम्र : 29 लिंग : पुरुष | फोटो उपलब्ध |
| 554 | IFT0231910 | निर्वाचक का नाम : प्रकाश पिता का नाम: वेलजी गृह संख्या : 446 उम्र : 34 लिंग : पुरुष | फोटो उपलब्ध | 555 | IFT0805960 | निर्वाचक का नाम : शारदा पिता का नाम: कचरू गृह संख्या : 446 उम्र : 32 लिंग : महिला | फोटो उपलब्ध | 556 | IFT1092568 | निर्वाचक का नाम : राहुल पिता का नाम: सोमेश्वर गृह संख्या : 450 उम्र : 27 लिंग : पुरुष | फोटो उपलब्ध |

विधान सभा क्षेत्र की संख्या व नाम : 163-गढ़ी
घटक I - परिवर्धन सूची 1 (16-12-2025 से 21-02-2026 तक)

| | | | | | |
|--|---|------------|--|---|------------|
| 557 | 1 | IFT2139764 | 558 | 1 | IFT2181766 |
| निर्वाचक का नाम : मंजुला पति का नाम: अनिल नीनामा गृह संख्या : 01 उम्र : 19 लिंग : महिला | | | निर्वाचक का नाम : तुलसी निनामा पति का नाम: दिनेश चंद्र निनामा गृह संख्या : 362 उम्र : 42 लिंग : महिला | | |
|  | | |  | | |

| निर्वाचकों का विवरण : | | | | | | | |
|--|------------------------------|-----------------------------|---|----------------------|-------|------------|-----|
| A) मतदाताओं की संख्या : | | | | | | | |
| | | नामावली का प्रकार | निर्वाचक नामावली की पहचान : | मतदाताओं की संख्या : | | | |
| | | | | पुरुष | महिला | तृतीय लिंग | कुल |
| I | मूल | मूल नामावली | समस्त पूरकों को समेकित करते हुए विशेष गहन पुनरीक्षण 2026 की मूल नामावली | 283 | 273 | 0 | 556 |
| II | घटक I - परिवर्धन सूची | पूरक 1 | विशेष गहन पुनरीक्षण - 2026 | 0 | 2 | 0 | 2 |
| III | घटक II - विलोपन सूची | पूरक 1 | विशेष गहन पुनरीक्षण - 2026 | 0 | 0 | 0 | 0 |
| IV | लिंग में संशोधन के कारण अंतर | | | 0 | 0 | 0 | 0 |
| पुनरीक्षण के बाद इस नामावली में शुद्ध निर्वाचक (I+II-III+IV) | | | | 283 | 275 | 0 | 558 |
| B) संशोधनों की संख्या : | | | | | | | |
| नामावली का प्रकार | | निर्वाचक नामावली की पहचान : | | संशोधनों की संख्या : | | | |
| पूरक 1 | | विशेष गहन पुनरीक्षण - 2026 | | 1 | | | |

निर्वाचक रजिस्ट्रीकरण अधिकारी द्वारा जारी

E2-मृत्यु, S2-स्थानांतरित, R2-दोहरी प्रविष्टि, M2-लापता, Q2-अहर्ता नहीं