

निर्वाचक नामावली 2026 S20 राजस्थान

| | | | | | |
|---|---|---|-------------------------|------------|-----------|
| विधान सभा क्षेत्र की संख्या, नाम व आरक्षण स्थिति : 164 - बांसवाडा (अ.ज.जा.) | | भाग संख्या : : 300 | | | |
| संसदीय निर्वाचन क्षेत्र की संख्या, नाम व आरक्षण स्थिति, जिसमें विधान सभा निर्वाचन क्षेत्र स्थित है : 20 - बांसवाड़ा (अ.ज.जा.) | | | | | |
| 1. पुनरीक्षण का विवरण | | | | | |
| पुनरीक्षण का वर्ष : | 2026 | निर्वाचक नामावली की पहचान : | | | |
| अर्हता तिथि : | 01-01-2026 | समस्त पूरकों को समेकित करते हुए विशेष गहन पुनरीक्षण 2026 की मूल नामावली | | | |
| पुनरीक्षण का स्वरूप : | विशेष गहन पुनरीक्षण - 2026 | | | | |
| प्रकाशन की तिथि : | 21-02-2026 | | | | |
| 2. भाग व मतदान क्षेत्र का विवरण : | | | | | |
| भाग में आने वाले अनुभागों की संख्या और नाम : | | | | | |
| 1-धरमदेव (पगार), नवाखेड़ा | 2-उमरीनाला, नवाखेड़ा | 3-भूरी घाटी, नवाखेड़ा | मुख्य शहर / मुख्य ग्राम | नवा खेड़ा | |
| | | | वार्ड | : | |
| | | | पोस्ट ऑफिस | : | बांसवाड़ा |
| | | | पुलिस थाना | : | अंबापुरा |
| | | | तहसील | : | आबापुरा |
| | | | जिला | : | बांसवाड़ा |
| | | | पिन कोड | : | 327001 |
| 3. मतदान केंद्र का विवरण | | | | | |
| मतदान केंद्र की संख्या व नाम : | 300 - नवाखेड़ा | मतदान केन्द्र की विशेष हैसियत (पुरुष/महिला/सामान्य) : | सामान्य | | |
| मतदान केंद्र का भवन व पता : | राजकीय उच्च माध्यमिक विद्यालय भवन, बाया भाग, नवाखेड़ा | इस मतदान क्षेत्र के सहायक (ऑक्जिलियरी) मतदान केन्द्रों की संख्या : | 0 | | |
| 4. मतदाताओं की संख्या : | | | | | |
| आरंभिक क्रम | अंतिम क्रम | मतदाताओं की संख्या | | | |
| संख्या | संख्या | पुरुष | महिला | तृतीय लिंग | कुल |
| 1 | 854 | 428 | 426 | 0 | 854 |

निर्वाचक रजिस्ट्रीकरण अधिकारी द्वारा जारी

Nazri Naksha

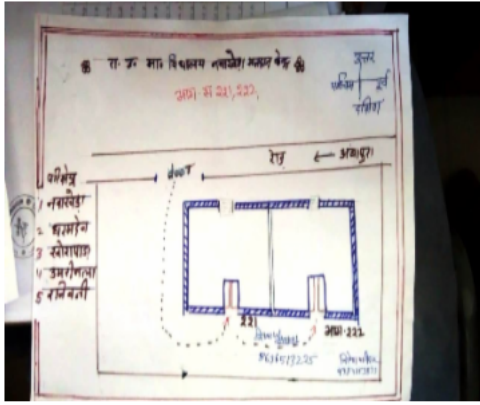

Google Map View



Polling Station Building Front View



Polling Station Front View



Cad View

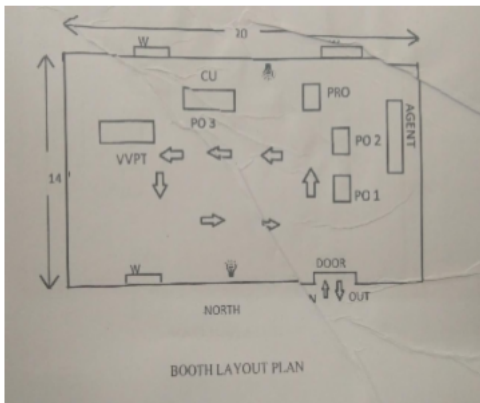

Key MAP View



| | | | | | |
|---|------------------|---|------------------|---|------------------|
| 1 निर्वाचक का नाम : पूनी पति का नाम: कानजी गृह संख्या : 00 उम्र : 54 लिंग : महिला | SCD1364868 | 2 निर्वाचक का नाम : सुरजनीनामा पिता का नाम: कानजी गृह संख्या : 00 उम्र : 45 लिंग : पुरुष | SCD1375419 | 3 निर्वाचक का नाम : मंजू पति का नाम: सुरज गृह संख्या : 00 उम्र : 40 लिंग : महिला | SCD1375484 |
| 4 निर्वाचक का नाम : ईश्वर पिता का नाम: सोहन गृह संख्या : 00 उम्र : 28 लिंग : पुरुष | SCD1364835 | 5 निर्वाचक का नाम : प्रकाश पिता का नाम: शांति गृह संख्या : 00 उम्र : 28 लिंग : पुरुष | SCD1830322 | 6 निर्वाचक का नाम : झुमा पिता का नाम: नाथू गृह संख्या : 00 उम्र : 27 लिंग : महिला | SCD1375336 |
| 7 निर्वाचक का नाम : विकास पिता का नाम: सानू गृह संख्या : 00 उम्र : 27 लिंग : पुरुष | SCD1365022 | 8 निर्वाचक का नाम : अनिल नीनामा पिता का नाम: सुरज नीनामा गृह संख्या : 00 उम्र : 23 लिंग : पुरुष | SCD1866565 | 9 निर्वाचक का नाम : सुनील पिता का नाम: देऊ गृह संख्या : 00 उम्र : 23 लिंग : पुरुष | SCD1871417 |
| 10 निर्वाचक का नाम : अनिता पिता का नाम: अनिल गृह संख्या : 00 उम्र : 22 लिंग : पुरुष | SCD1871441 | 11 निर्वाचक का नाम : दिलीप कुमार पिता का नाम: हकरू गृह संख्या : 4 उम्र : 25 लिंग : पुरुष | SCD2214971 | 12 निर्वाचक का नाम : बालेश्वर पिता का नाम: लक्ष्मण गृह संख्या : 04 उम्र : 23 लिंग : पुरुष | SCD1953553 |
| 13 निर्वाचक का नाम : सुगना खराडी पति का नाम: भूरालाल गृह संख्या : 05 उम्र : 24 लिंग : महिला | SCD2305282 | 14 निर्वाचक का नाम : शिल्पा पति का नाम: रामलाल गृह संख्या : 96 उम्र : 20 लिंग : महिला | SCD2074920 | 15 निर्वाचक का नाम : हुरी पति का नाम: देवा गृह संख्या : 117 उम्र : 73 लिंग : महिला | RJ/16/129/328037 |
| 16 निर्वाचक का नाम : सोहन पिता का नाम: देवा गृह संख्या : 117 उम्र : 55 लिंग : पुरुष | RJ/16/129/328096 | 17 निर्वाचक का नाम : कमला पति का नाम: सोहन गृह संख्या : 117 उम्र : 52 लिंग : महिला | RJ/16/129/328038 | 18 निर्वाचक का नाम : गंगा पति का नाम: शान्ति गृह संख्या : 117 उम्र : 50 लिंग : महिला | RJ/16/129/327052 |
| 19 निर्वाचक का नाम : सोहन पिता का नाम: मोगजी गृह संख्या : 117 उम्र : 49 लिंग : पुरुष | HKW2040145 | 20 निर्वाचक का नाम : कान्ति पिता का नाम: देवा गृह संख्या : 117 उम्र : 48 लिंग : पुरुष | HKW1253871 | 21 निर्वाचक का नाम : बबली पति का नाम: सोहन गृह संख्या : 117 उम्र : 48 लिंग : महिला | HKW2040152 |
| 22 निर्वाचक का नाम : नारायण पिता का नाम: मोगजी गृह संख्या : 117 उम्र : 46 लिंग : पुरुष | HKW2040095 | 23 निर्वाचक का नाम : दशिया पति का नाम: कान्ति गृह संख्या : 117 उम्र : 46 लिंग : महिला | HKW1738673 | 24 निर्वाचक का नाम : हुका पिता का नाम: देवा गृह संख्या : 117 उम्र : 46 लिंग : पुरुष | HKW1738608 |
| 25 निर्वाचक का नाम : सौका पिता का नाम: हुका गृह संख्या : 117 उम्र : 44 लिंग : पुरुष | HKW1622372 | 26 निर्वाचक का नाम : परमलता पति का नाम: नारायण गृह संख्या : 117 उम्र : 43 लिंग : महिला | SCD0003343 | 27 निर्वाचक का नाम : सुत्री पति का नाम: धुलिया गृह संख्या : 118 उम्र : 85 लिंग : महिला | RJ/16/129/328070 |
| 28 निर्वाचक का नाम : हरू पिता का नाम: धुलिया गृह संख्या : 118 उम्र : 60 लिंग : पुरुष | RJ/16/129/328134 | 29 निर्वाचक का नाम : सीता पति का नाम: हरू गृह संख्या : 118 उम्र : 57 लिंग : महिला | RJ/16/129/328126 | 30 निर्वाचक का नाम : मानसंग पिता का नाम: धुलिया गृह संख्या : 118 उम्र : 45 लिंग : पुरुष | HKW1888973 |

| | | | | | | | | | | | |
|----|------------------|---|-------------|----|------------------|---|-------------|----|------------------|---|-------------|
| 31 | HKW2039956 | निर्वाचक का नाम : मणिया पिता का नाम: हरू गृह संख्या : 118 उम्र : 44 लिंग : पुरुष | फोटो उपलब्ध | 32 | HKW2038628 | निर्वाचक का नाम : काली पति का नाम: मानसिंग गृह संख्या : 118 उम्र : 44 लिंग : महिला | फोटो उपलब्ध | 33 | SCD1364504 | निर्वाचक का नाम : रमेश पिता का नाम: सोहनलाल गृह संख्या : 118 उम्र : 26 लिंग : पुरुष | फोटो उपलब्ध |
| 34 | SCD1873587 | निर्वाचक का नाम : लक्ष्मी कुमारी पति का नाम: राजेश गृह संख्या : 118 उम्र : 26 लिंग : महिला | फोटो उपलब्ध | 35 | SCD1873637 | निर्वाचक का नाम : राजेश कुमार नीनामा पिता का नाम: मानसिंग नीनामा गृह संख्या : 118 उम्र : 22 लिंग : पुरुष | फोटो उपलब्ध | 36 | SCD2301554 | निर्वाचक का नाम : सुनील पिता का नाम: मन्सेना गृह संख्या : 118 उम्र : 19 लिंग : पुरुष | फोटो उपलब्ध |
| 37 | RJ/16/129/327179 | निर्वाचक का नाम : हुका पिता का नाम: हीरा गृह संख्या : 119 उम्र : 56 लिंग : पुरुष | फोटो उपलब्ध | 38 | SCD0003350 | निर्वाचक का नाम : रकमा पति का नाम: हुका गृह संख्या : 119 उम्र : 53 लिंग : महिला | फोटो उपलब्ध | 39 | SCD0411058 | निर्वाचक का नाम : दिलीप पिता का नाम: हुकला गृह संख्या : 119 उम्र : 40 लिंग : पुरुष | फोटो उपलब्ध |
| 40 | SCD0411066 | निर्वाचक का नाम : काली पति का नाम: दिलीप गृह संख्या : 119 उम्र : 36 लिंग : महिला | फोटो उपलब्ध | 41 | SCD1000918 | निर्वाचक का नाम : राजु पिता का नाम: हुका गृह संख्या : 119 उम्र : 31 लिंग : पुरुष | फोटो उपलब्ध | 42 | SCD1702125 | निर्वाचक का नाम : कुसी अन्य: हुका गृह संख्या : 119 उम्र : 26 लिंग : महिला | फोटो उपलब्ध |
| 43 | SCD1702356 | निर्वाचक का नाम : अरविन्द पिता का नाम: हुका गृह संख्या : 119 उम्र : 24 लिंग : पुरुष | फोटो उपलब्ध | 44 | RJ/16/129/328050 | निर्वाचक का नाम : नरू पिता का नाम: गौतम गृह संख्या : 120 उम्र : 58 लिंग : पुरुष | फोटो उपलब्ध | 45 | HKW2038511 | निर्वाचक का नाम : मणिया पिता का नाम: नरू गृह संख्या : 120 उम्र : 46 लिंग : पुरुष | फोटो उपलब्ध |
| 46 | HKW2038529 | निर्वाचक का नाम : मिरा पति का नाम: मणिया गृह संख्या : 120 उम्र : 43 लिंग : महिला | फोटो उपलब्ध | 47 | SCD1451962 | निर्वाचक का नाम : बडु पति का नाम: गलिया गृह संख्या : 120 उम्र : 27 लिंग : महिला | फोटो उपलब्ध | 48 | HKW1445428 | निर्वाचक का नाम : सुजी पति का नाम: देवजी गृह संख्या : 121 उम्र : 54 लिंग : महिला | फोटो उपलब्ध |
| 49 | SCD0247551 | निर्वाचक का नाम : शंकर पिता का नाम: हीरा गृह संख्या : 121 उम्र : 54 लिंग : पुरुष | फोटो उपलब्ध | 50 | RJ/16/129/328098 | निर्वाचक का नाम : कान्ता पति का नाम: शंकर गृह संख्या : 121 उम्र : 53 लिंग : महिला | फोटो उपलब्ध | 51 | SCD0813691 | निर्वाचक का नाम : रीना पति का नाम: रमेश गृह संख्या : 121 उम्र : 33 लिंग : महिला | फोटो उपलब्ध |
| 52 | SCD0813683 | निर्वाचक का नाम : रमेश पिता का नाम: शंकर गृह संख्या : 121 उम्र : 32 लिंग : पुरुष | फोटो उपलब्ध | 53 | RJ/16/129/328101 | निर्वाचक का नाम : सुख लाल पिता का नाम: नरू गृह संख्या : 122 उम्र : 47 लिंग : पुरुष | फोटो उपलब्ध | 54 | RJ/16/129/328052 | निर्वाचक का नाम : सुगना पति का नाम: कमजी गृह संख्या : 123 उम्र : 63 लिंग : महिला | फोटो उपलब्ध |
| 55 | RJ/16/129/328095 | निर्वाचक का नाम : हरदार पिता का नाम: कमजी गृह संख्या : 123 उम्र : 55 लिंग : पुरुष | फोटो उपलब्ध | 56 | HKW1622422 | निर्वाचक का नाम : भूली पति का नाम: हरदार गृह संख्या : 123 उम्र : 53 लिंग : महिला | फोटो उपलब्ध | 57 | SCD0003665 | निर्वाचक का नाम : मोहन पिता का नाम: कमजी गृह संख्या : 123 उम्र : 44 लिंग : पुरुष | फोटो उपलब्ध |
| 58 | HKW1826627 | निर्वाचक का नाम : सन्ता पति का नाम: मोहन गृह संख्या : 123 उम्र : 42 लिंग : महिला | फोटो उपलब्ध | 59 | SCD0367862 | निर्वाचक का नाम : गोविंद नीनामा पिता का नाम: कमजी गृह संख्या : 123 उम्र : 37 लिंग : पुरुष | फोटो उपलब्ध | 60 | SCD0367870 | निर्वाचक का नाम : मंगली पति का नाम: गोनजी गृह संख्या : 123 उम्र : 34 लिंग : महिला | फोटो उपलब्ध |

| | | | | | | | | | | | |
|------|------------------|--|-------------|----|------------------|---|-------------|----|------------------|--|-------------|
| 61 | SCD0757096 | निर्वाचक का नाम : मुकेश पिता का नाम: सरदार गृह संख्या : 123 उम्र : 34 लिंग : पुरुष | फोटो उपलब्ध | 62 | SCD0715516 | निर्वाचक का नाम : रेखा पति का नाम: मोहन गृह संख्या : 123 उम्र : 32 लिंग : महिला | फोटो उपलब्ध | 63 | SCD0898619 | निर्वाचक का नाम : मंजू पति का नाम: मुकेश गृह संख्या : 123 उम्र : 32 लिंग : महिला | फोटो उपलब्ध |
| 64 | SCD1707736 | निर्वाचक का नाम : दिवान सिंह नीनामा पिता का नाम: सोहन गृह संख्या : 123 उम्र : 23 लिंग : पुरुष | फोटो उपलब्ध | 65 | SCD1707710 | निर्वाचक का नाम : संगीता कुमारी पारगी पति का नाम: दीवान सिंह गृह संख्या : 123 उम्र : 23 लिंग : महिला | फोटो उपलब्ध | 66 | RJ/16/129/328100 | निर्वाचक का नाम : छगन पिता का नाम: माना गृह संख्या : 124 उम्र : 68 लिंग : पुरुष | फोटो उपलब्ध |
| 67 | RJ/16/129/327054 | निर्वाचक का नाम : कावडी पति का नाम: छगन गृह संख्या : 124 उम्र : 64 लिंग : महिला | फोटो उपलब्ध | 68 | SCD0898718 | निर्वाचक का नाम : जगमाल पिता का नाम: छगन गृह संख्या : 124 उम्र : 31 लिंग : पुरुष | फोटो उपलब्ध | 69 | SCD1029727 | निर्वाचक का नाम : मंजू पति का नाम: जगमाल गृह संख्या : 124 उम्र : 30 लिंग : महिला | फोटो उपलब्ध |
| 70 | SCD1830363 | निर्वाचक का नाम : अलका कुमारी पिता का नाम: धनसिंह गृह संख्या : 124 उम्र : 26 लिंग : महिला | फोटो उपलब्ध | 71 | SCD2271617 | निर्वाचक का नाम : पिंटलाल नीनामा पिता का नाम: छगनलाल नीनामा गृह संख्या : 124 उम्र : 20 लिंग : पुरुष | फोटो उपलब्ध | 72 | RJ/16/129/328058 | निर्वाचक का नाम : रूपा पिता का नाम: गलिया गृह संख्या : 125 उम्र : 60 लिंग : पुरुष | फोटो उपलब्ध |
| 73 | SCD0411074 | निर्वाचक का नाम : राजु पिता का नाम: गलिया गृह संख्या : 125 उम्र : 35 लिंग : पुरुष | फोटो उपलब्ध | 74 | SCD0411082 | निर्वाचक का नाम : धाकू पति का नाम: राजू गृह संख्या : 125 उम्र : 34 लिंग : महिला | फोटो उपलब्ध | 75 | RJ/16/129/328026 | निर्वाचक का नाम : हुकिया पिता का नाम: चमना गृह संख्या : 126 उम्र : 63 लिंग : पुरुष | फोटो उपलब्ध |
| 76 | HKW1826460 | निर्वाचक का नाम : कंकू पति का नाम: हुकिया गृह संख्या : 126 उम्र : 60 लिंग : महिला | फोटो उपलब्ध | 77 | HKW1622448 | निर्वाचक का नाम : बिंसीया पिता का नाम: बारजी गृह संख्या : 126 उम्र : 50 लिंग : पुरुष | फोटो उपलब्ध | 78 | HKW2039147 | निर्वाचक का नाम : मीरा पति का नाम: बिंसीया गृह संख्या : 126 उम्र : 44 लिंग : महिला | फोटो उपलब्ध |
| # 79 | SCD0003749 | निर्वाचक का नाम : विनीत पिता का नाम: हुकिया गृह संख्या : 126 उम्र : 41 लिंग : पुरुष | फोटो उपलब्ध | 80 | SCD0036707 | निर्वाचक का नाम : इन्दिरा पति का नाम: विनीत गृह संख्या : 126 उम्र : 39 लिंग : महिला | फोटो उपलब्ध | 81 | RJ/16/129/328105 | निर्वाचक का नाम : जीवणा पिता का नाम: दीपा गृह संख्या : 127 उम्र : 85 लिंग : पुरुष | फोटो उपलब्ध |
| 82 | HKW1253954 | निर्वाचक का नाम : देवुडो पिता का नाम: जीवणा गृह संख्या : 127 उम्र : 52 लिंग : पुरुष | फोटो उपलब्ध | 83 | RJ/16/129/328060 | निर्वाचक का नाम : रमता पति का नाम: देवुडो गृह संख्या : 127 उम्र : 50 लिंग : महिला | फोटो उपलब्ध | 84 | RJ/16/129/328034 | निर्वाचक का नाम : कान्तु पिता का नाम: जीवणा गृह संख्या : 127 उम्र : 49 लिंग : पुरुष | फोटो उपलब्ध |
| 85 | RJ/16/129/328055 | निर्वाचक का नाम : दीतु पति का नाम: कान्तु गृह संख्या : 127 उम्र : 48 लिंग : महिला | फोटो उपलब्ध | 86 | RJ/16/129/328079 | निर्वाचक का नाम : हुका पिता का नाम: जीवणा गृह संख्या : 127 उम्र : 48 लिंग : पुरुष | फोटो उपलब्ध | 87 | RJ/16/129/328057 | निर्वाचक का नाम : लसु पिता का नाम: जीवणा गृह संख्या : 127 उम्र : 48 लिंग : पुरुष | फोटो उपलब्ध |
| 88 | SCD0003806 | निर्वाचक का नाम : नारायण पिता का नाम: जीवणा गृह संख्या : 127 उम्र : 45 लिंग : पुरुष | फोटो उपलब्ध | 89 | SCD0003814 | निर्वाचक का नाम : सरला पति का नाम: नारायण गृह संख्या : 127 उम्र : 42 लिंग : महिला | फोटो उपलब्ध | 90 | SCD2275287 | निर्वाचक का नाम : रोशन दोड़ियार पिता का नाम: नारायण गृह संख्या : 127 उम्र : 22 लिंग : पुरुष | फोटो उपलब्ध |

| | | | | | |
|--|------------------|---|------------|---|------------------|
| 91 निर्वाचक का नाम : अणु पति का नाम: धनजी गृह संख्या : 128 उम्र : 72 लिंग : महिला | RJ/16/129/328143 | 92 निर्वाचक का नाम : मनजी पिता का नाम: धनजी गृह संख्या : 128 उम्र : 52 लिंग : पुरुष | SCD0003293 | 93 निर्वाचक का नाम : सुरता पति का नाम: मनजी गृह संख्या : 128 उम्र : 50 लिंग : महिला | SCD1599455 |
| 94 निर्वाचक का नाम : कमला पति का नाम: शान्ति गृह संख्या : 129 उम्र : 68 लिंग : महिला | RJ/16/129/328148 | 95 निर्वाचक का नाम : किरपा पति का नाम: शान्तिलाल गृह संख्या : 129 उम्र : 47 लिंग : महिला | HKW1826775 | 96 निर्वाचक का नाम : संतु पति का नाम: शंकर गृह संख्या : 129 उम्र : 39 लिंग : महिला | SCD0319624 |
| 97 निर्वाचक का नाम : मानुदेवी पति का नाम: राकेश गृह संख्या : 129 उम्र : 32 लिंग : महिला | SCD1534072 | 98 निर्वाचक का नाम : राकेश नीनामा पिता का नाम: शांति लाल नीनामा गृह संख्या : 129 उम्र : 27 लिंग : पुरुष | SCD1452184 | 99 निर्वाचक का नाम : सीमा पति का नाम: गोवर्धन गृह संख्या : 129 उम्र : 27 लिंग : महिला | SCD1604776 |
| 100 निर्वाचक का नाम : टीना पति का नाम: सुभाष गृह संख्या : 129 उम्र : 27 लिंग : महिला | SCD1830330 | 101 निर्वाचक का नाम : गोरधन नीनामा पिता का नाम: शांतिलाल नीनामा गृह संख्या : 129 उम्र : 25 लिंग : पुरुष | SCD1534098 | 102 निर्वाचक का नाम : राहुल पिता का नाम: शांतिलाल गृह संख्या : 129 उम्र : 20 लिंग : महिला | SCD2274017 |
| 103 निर्वाचक का नाम : मुकेश कटारा पिता का नाम: शंभूलाल कटारा गृह संख्या : 130 उम्र : 25 लिंग : पुरुष | SCD1537323 | 104 निर्वाचक का नाम : कुवरी पति का नाम: कालु गृह संख्या : 131 उम्र : 83 लिंग : महिला | HKW1253962 | 105 निर्वाचक का नाम : सुगना पति का नाम: कान्ती गृह संख्या : 131 उम्र : 57 लिंग : महिला | HKW1622455 |
| 106 निर्वाचक का नाम : बापूलाल पिता का नाम: कान्तिलाल गृह संख्या : 131 उम्र : 37 लिंग : पुरुष | SCD0367888 | 107 निर्वाचक का नाम : लीला पति का नाम: बापूलाल गृह संख्या : 131 उम्र : 35 लिंग : महिला | SCD0367896 | 108 निर्वाचक का नाम : कालु पिता का नाम: नाथू गृह संख्या : 132 उम्र : 86 लिंग : पुरुष | RJ/16/129/327182 |
| 109 निर्वाचक का नाम : सोकी पति का नाम: कालू गृह संख्या : 132 उम्र : 81 लिंग : महिला | HKW1622463 | 110 निर्वाचक का नाम : हरदू पिता का नाम: कालू गृह संख्या : 132 उम्र : 60 लिंग : पुरुष | HKW1738509 | 111 निर्वाचक का नाम : रूपा पति का नाम: हरदू गृह संख्या : 132 उम्र : 56 लिंग : महिला | HKW1622471 |
| 112 निर्वाचक का नाम : लक्ष्मण पिता का नाम: उंकार गृह संख्या : 132 उम्र : 51 लिंग : पुरुष | SCD0319640 | 113 निर्वाचक का नाम : देवली पति का नाम: नारजी गृह संख्या : 132 उम्र : 48 लिंग : महिला | HKW1622489 | 114 निर्वाचक का नाम : हंकरी पति का नाम: हकरू गृह संख्या : 132 उम्र : 41 लिंग : महिला | HKW1445444 |
| 115 निर्वाचक का नाम : कनकमल पिता का नाम: हरदू गृह संख्या : 132 उम्र : 40 लिंग : पुरुष | SCD0367904 | 116 निर्वाचक का नाम : देवीलाल पिता का नाम: लक्ष्मण गृह संख्या : 132 उम्र : 36 लिंग : पुरुष | SCD0319657 | 117 निर्वाचक का नाम : दुर्गा पति का नाम: देवीलाल गृह संख्या : 132 उम्र : 33 लिंग : महिला | SCD0453258 |
| 118 निर्वाचक का नाम : संतोष पति का नाम: अरविन्द गृह संख्या : 132 उम्र : 31 लिंग : महिला | SCD0813717 | 119 निर्वाचक का नाम : हकरू पिता का नाम: कालु गृह संख्या : 132 उम्र : 31 लिंग : पुरुष | SCD0813725 | 120 निर्वाचक का नाम : विकास डोड़ियार पिता का नाम: लक्ष्मण गृह संख्या : 132 उम्र : 30 लिंग : पुरुष | SCD1452200 |

| | | | | | | | | |
|-----|------------------|---|-----|------------------|---|-------|------------------|--|
| 121 | SCD1452226 | निर्वाचक का नाम : पारू पति का नाम: विकास गृह संख्या : 132 उम्र : 30 लिंग : महिला | 122 | SCD1507722 | निर्वाचक का नाम : अरविंद कुमार पिता का नाम: हकरू गृह संख्या : 132 उम्र : 28 लिंग : पुरुष | 123 | SCD1866524 | निर्वाचक का नाम : रीना अन्य: मनोज गृह संख्या : 132 उम्र : 27 लिंग : पुरुष |
| 124 | SCD2275014 | निर्वाचक का नाम : काणीता पिता का नाम: रमेश गृह संख्या : 132 उम्र : 19 लिंग : महिला | 125 | RJ/16/129/327183 | निर्वाचक का नाम : दाहलेंग पिता का नाम: कालु गृह संख्या : 133 उम्र : 58 लिंग : पुरुष | 126 | RJ/16/129/328035 | निर्वाचक का नाम : दला पति का नाम: दाहलेंग गृह संख्या : 133 उम्र : 54 लिंग : महिला |
| 127 | SCD1452168 | निर्वाचक का नाम : जीतमल पिता का नाम: दलहेंग गृह संख्या : 133 उम्र : 27 लिंग : पुरुष | 128 | SCD1452283 | निर्वाचक का नाम : मांगी लाल पिता का नाम: दलहेंग गृह संख्या : 133 उम्र : 26 लिंग : पुरुष | 129 | SCD1830421 | निर्वाचक का नाम : ममता पति का नाम: जीतमल गृह संख्या : 133 उम्र : 24 लिंग : महिला |
| 130 | HKW1826247 | निर्वाचक का नाम : रामसिंह पिता का नाम: जीवणा गृह संख्या : 134 उम्र : 73 लिंग : पुरुष | 131 | HKW1826254 | निर्वाचक का नाम : सुगना पति का नाम: रामसिंह गृह संख्या : 134 उम्र : 70 लिंग : महिला | 132 | SCD0003616 | निर्वाचक का नाम : हुकी पति का नाम: बहादूर गृह संख्या : 134 उम्र : 67 लिंग : महिला |
| 133 | SCD0003327 | निर्वाचक का नाम : कान्ता पति का नाम: खातु गृह संख्या : 134 उम्र : 46 लिंग : महिला | 134 | SCD1570779 | निर्वाचक का नाम : दिलीप पिता का नाम: शुखलाल गृह संख्या : 134 उम्र : 33 लिंग : पुरुष | 135 | SCD1570753 | निर्वाचक का नाम : सूना पति का नाम: कालुराम गृह संख्या : 134 उम्र : 30 लिंग : महिला |
| 136 | SCD1570787 | निर्वाचक का नाम : ललिता पति का नाम: दिलीप गृह संख्या : 134 उम्र : 30 लिंग : महिला | 137 | RJ/16/129/328114 | निर्वाचक का नाम : लाली पति का नाम: हरियो गृह संख्या : 135 उम्र : 72 लिंग : महिला | 138 | RJ/16/129/328128 | निर्वाचक का नाम : हुका पिता का नाम: हरिया गृह संख्या : 135 उम्र : 57 लिंग : पुरुष |
| 139 | RJ/16/129/328118 | निर्वाचक का नाम : रमिला पति का नाम: हुका गृह संख्या : 135 उम्र : 54 लिंग : महिला | 140 | SCD0247577 | निर्वाचक का नाम : सुखा पति का नाम: नाकू गृह संख्या : 135 उम्र : 51 लिंग : महिला | 141 | SCD1507805 | निर्वाचक का नाम : इंदिरा पति का नाम: रामजी गृह संख्या : 135 उम्र : 38 लिंग : महिला |
| 142 | SCD0898734 | निर्वाचक का नाम : रामलाल पिता का नाम: नाकू गृह संख्या : 135 उम्र : 32 लिंग : पुरुष | 143 | SCD1982115 | निर्वाचक का नाम : लक्ष्मण लाल पिता का नाम: हुका गृह संख्या : 135 उम्र : 31 लिंग : पुरुष | # 144 | SCD1982172 | निर्वाचक का नाम : कविता पति का नाम: लक्ष्मण लाल गृह संख्या : 135 उम्र : 31 लिंग : महिला |
| 145 | SCD1650290 | निर्वाचक का नाम : सकीला पति का नाम: हकरू गृह संख्या : 135 उम्र : 29 लिंग : महिला | 146 | SCD1982008 | निर्वाचक का नाम : काली अन्य: अनिल गृह संख्या : 135 उम्र : 28 लिंग : पुरुष | 147 | SCD1650282 | निर्वाचक का नाम : हकरू पिता का नाम: नाकू गृह संख्या : 135 उम्र : 25 लिंग : पुरुष |
| 148 | SCD1700459 | निर्वाचक का नाम : पंकज खराडी पिता का नाम: हक खराडी गृह संख्या : 135 उम्र : 24 लिंग : पुरुष | 149 | SCD2287696 | निर्वाचक का नाम : अल्पेश खराडी पिता का नाम: नाकू गृह संख्या : 135 उम्र : 24 लिंग : पुरुष | 150 | SCD1982065 | निर्वाचक का नाम : अनिल पिता का नाम: हुका गृह संख्या : 135 उम्र : 21 लिंग : पुरुष |

| | | | | | | | | | | | |
|-----|------------|--|-------------|-----|------------|---|-------------|-----|------------------|---|-------------|
| 151 | SCD2287860 | निर्वाचक का नाम : मनु मईडा पति का नाम: अल्पेश खराडी गृह संख्या : 135 उम्र : 20 लिंग : महिला | फोटो उपलब्ध | 152 | HKW1622497 | निर्वाचक का नाम : ककू पति का नाम: धीरजी गृह संख्या : 136 उम्र : 66 लिंग : महिला | फोटो उपलब्ध | 153 | RJ/16/129/328149 | निर्वाचक का नाम : इंदिरा पति का नाम: सुख राम गृह संख्या : 136 उम्र : 49 लिंग : महिला | फोटो उपलब्ध |
| 154 | HKW1622505 | निर्वाचक का नाम : सुख राम पिता का नाम: धीरजी गृह संख्या : 136 उम्र : 48 लिंग : पुरुष | फोटो उपलब्ध | 155 | SCD1512391 | निर्वाचक का नाम : अनिता कटारा पति का नाम: सुखराम गृह संख्या : 136 उम्र : 35 लिंग : महिला | फोटो उपलब्ध | 156 | SCD1650274 | निर्वाचक का नाम : कल्पेश पिता का नाम: नाकु गृह संख्या : 136 उम्र : 26 लिंग : पुरुष | फोटो उपलब्ध |
| 157 | SCD0136440 | निर्वाचक का नाम : कालु पिता का नाम: धुलिया गृह संख्या : 137 उम्र : 57 लिंग : पुरुष | फोटो उपलब्ध | 158 | SCD0136432 | निर्वाचक का नाम : काली पति का नाम: कालु गृह संख्या : 137 उम्र : 52 लिंग : महिला | फोटो उपलब्ध | 159 | HKW1738368 | निर्वाचक का नाम : मांगू पिता का नाम: नाधू गृह संख्या : 137 उम्र : 47 लिंग : पुरुष | फोटो उपलब्ध |
| 160 | SCD0715565 | निर्वाचक का नाम : रंगजी पिता का नाम: कालु गृह संख्या : 137 उम्र : 34 लिंग : पुरुष | फोटो उपलब्ध | 161 | SCD0715557 | निर्वाचक का नाम : संगीता पति का नाम: रंगजी गृह संख्या : 137 उम्र : 33 लिंग : महिला | फोटो उपलब्ध | 162 | SCD0715540 | निर्वाचक का नाम : दिनेश पिता का नाम: कालु गृह संख्या : 137 उम्र : 32 लिंग : पुरुष | फोटो उपलब्ध |
| 163 | SCD0715615 | निर्वाचक का नाम : खुशबा पति का नाम: दिनेश गृह संख्या : 137 उम्र : 31 लिंग : महिला | फोटो उपलब्ध | 164 | HKW2037695 | निर्वाचक का नाम : रमतु पति का नाम: कमजी गृह संख्या : 138 उम्र : 68 लिंग : महिला | फोटो उपलब्ध | 165 | SCD0715623 | निर्वाचक का नाम : सोहन पिता का नाम: कमजी गृह संख्या : 138 उम्र : 40 लिंग : पुरुष | फोटो उपलब्ध |
| 166 | SCD0715631 | निर्वाचक का नाम : पूंजी पति का नाम: सोहन गृह संख्या : 138 उम्र : 39 लिंग : महिला | फोटो उपलब्ध | 167 | SCD0715581 | निर्वाचक का नाम : कान्ति पिता का नाम: कमजी गृह संख्या : 138 उम्र : 37 लिंग : पुरुष | फोटो उपलब्ध | 168 | SCD0003657 | निर्वाचक का नाम : फुलजी पिता का नाम: लालजी गृह संख्या : 139 उम्र : 62 लिंग : पुरुष | फोटो उपलब्ध |
| 169 | HKW1826825 | निर्वाचक का नाम : हजला पति का नाम: फूलजी गृह संख्या : 139 उम्र : 58 लिंग : महिला | फोटो उपलब्ध | 170 | HKW1738293 | निर्वाचक का नाम : धूलजी पिता का नाम: फूलजी गृह संख्या : 139 उम्र : 53 लिंग : पुरुष | फोटो उपलब्ध | 171 | HKW1622539 | निर्वाचक का नाम : शान्ता पति का नाम: धूलजी गृह संख्या : 139 उम्र : 51 लिंग : महिला | फोटो उपलब्ध |
| 172 | HKW1622521 | निर्वाचक का नाम : काली पति का नाम: राम सिंग गृह संख्या : 139 उम्र : 49 लिंग : महिला | फोटो उपलब्ध | 173 | HKW1825025 | निर्वाचक का नाम : संजय पिता का नाम: फुलजी गृह संख्या : 139 उम्र : 42 लिंग : पुरुष | फोटो उपलब्ध | 174 | HKW1825033 | निर्वाचक का नाम : नर्बदा पति का नाम: संजय गृह संख्या : 139 उम्र : 40 लिंग : महिला | फोटो उपलब्ध |
| 175 | SCD0319673 | निर्वाचक का नाम : मूर्ति पति का नाम: शंकर गृह संख्या : 139 उम्र : 35 लिंग : महिला | फोटो उपलब्ध | 176 | SCD0319665 | निर्वाचक का नाम : संकर पिता का नाम: फूलजी गृह संख्या : 139 उम्र : 34 लिंग : पुरुष | फोटो उपलब्ध | 177 | HKW1825876 | निर्वाचक का नाम : कमली पति का नाम: छगन गृह संख्या : 140 उम्र : 51 लिंग : महिला | फोटो उपलब्ध |
| 178 | SCD0247585 | निर्वाचक का नाम : हूका पिता का नाम: छगन गृह संख्या : 140 उम्र : 44 लिंग : पुरुष | फोटो उपलब्ध | 179 | SCD0247593 | निर्वाचक का नाम : सूरता पति का नाम: हूका गृह संख्या : 140 उम्र : 41 लिंग : महिला | फोटो उपलब्ध | 180 | SCD0319681 | निर्वाचक का नाम : राजु पिता का नाम: छगन गृह संख्या : 140 उम्र : 36 लिंग : पुरुष | फोटो उपलब्ध |

| | | | | | | | | | | | |
|-----|------------|---|-------------|-----|------------------|--|-------------|-----|------------------|---|-------------|
| 181 | SCD0319699 | निर्वाचक का नाम : हातू पति का नाम: राजु गृह संख्या : 140 उम्र : 35 लिंग : महिला | फोटो उपलब्ध | 182 | RJ/16/129/328078 | निर्वाचक का नाम : लक्ष्मण पिता का नाम: मोगजी गृह संख्या : 141 उम्र : 53 लिंग : पुरुष | फोटो उपलब्ध | 183 | HKW1889633 | निर्वाचक का नाम : कमली पति का नाम: लक्ष्मण गृह संख्या : 141 उम्र : 52 लिंग : महिला | फोटो उपलब्ध |
| 184 | HKW1888825 | निर्वाचक का नाम : लाडूली पति का नाम: मडिया गृह संख्या : 142 उम्र : 86 लिंग : महिला | फोटो उपलब्ध | 185 | HKW1889393 | निर्वाचक का नाम : पूंजा पिता का नाम: मडिया गृह संख्या : 142 उम्र : 56 लिंग : पुरुष | फोटो उपलब्ध | 186 | RJ/16/129/327056 | निर्वाचक का नाम : लक्ष्मी पति का नाम: पूंजा गृह संख्या : 142 उम्र : 54 लिंग : महिला | फोटो उपलब्ध |
| 187 | SCD0036582 | निर्वाचक का नाम : लसु पिता का नाम: मडिया गृह संख्या : 142 उम्र : 50 लिंग : पुरुष | फोटो उपलब्ध | 188 | HKW1622554 | निर्वाचक का नाम : सविता पति का नाम: लक्ष्मण गृह संख्या : 142 उम्र : 47 लिंग : महिला | फोटो उपलब्ध | 189 | HKW1254069 | निर्वाचक का नाम : पुनिया पिता का नाम: मडिया गृह संख्या : 142 उम्र : 45 लिंग : पुरुष | फोटो उपलब्ध |
| 190 | SCD0899120 | निर्वाचक का नाम : दुर्गा पति का नाम: पुनीया गृह संख्या : 142 उम्र : 36 लिंग : महिला | फोटो उपलब्ध | 191 | SCD0367912 | निर्वाचक का नाम : निरमा पति का नाम: कानीराम गृह संख्या : 142 उम्र : 34 लिंग : महिला | फोटो उपलब्ध | 192 | SCD0367920 | निर्वाचक का नाम : विजयपाल पिता का नाम: पोजा गृह संख्या : 142 उम्र : 33 लिंग : पुरुष | फोटो उपलब्ध |
| 193 | SCD1962612 | निर्वाचक का नाम : दिलीप नीनामा पिता का नाम: पूजा नीनामा गृह संख्या : 142 उम्र : 21 लिंग : पुरुष | फोटो उपलब्ध | 194 | RJ/16/129/328117 | निर्वाचक का नाम : रकमा पति का नाम: होकमा गृह संख्या : 143 उम्र : 68 लिंग : महिला | फोटो उपलब्ध | 195 | HKW1622562 | निर्वाचक का नाम : गलिया पिता का नाम: होकमा गृह संख्या : 143 उम्र : 48 लिंग : पुरुष | फोटो उपलब्ध |
| 196 | HKW1445469 | निर्वाचक का नाम : बदिया पिता का नाम: फुलजी गृह संख्या : 144 उम्र : 78 लिंग : पुरुष | फोटो उपलब्ध | 197 | SCD0898536 | निर्वाचक का नाम : दरिया पति का नाम: बदिया गृह संख्या : 144 उम्र : 64 लिंग : महिला | फोटो उपलब्ध | 198 | HKW1253988 | निर्वाचक का नाम : सीता पति का नाम: शान्ति गृह संख्या : 144 उम्र : 63 लिंग : महिला | फोटो उपलब्ध |
| 199 | HKW1824929 | निर्वाचक का नाम : लक्ष्मण पिता का नाम: बदिया गृह संख्या : 144 उम्र : 58 लिंग : पुरुष | फोटो उपलब्ध | 200 | HKW1888528 | निर्वाचक का नाम : शान्ति पिता का नाम: बदिया गृह संख्या : 144 उम्र : 55 लिंग : पुरुष | फोटो उपलब्ध | 201 | HKW1888536 | निर्वाचक का नाम : सुखराम पिता का नाम: बदिया गृह संख्या : 144 उम्र : 45 लिंग : पुरुष | फोटो उपलब्ध |
| 202 | HKW1888544 | निर्वाचक का नाम : बीजू पिता का नाम: सुखराम गृह संख्या : 144 उम्र : 41 लिंग : पुरुष | फोटो उपलब्ध | 203 | SCD0136218 | निर्वाचक का नाम : मोहन पिता का नाम: लक्ष्मण गृह संख्या : 144 उम्र : 38 लिंग : पुरुष | फोटो उपलब्ध | 204 | SCD0340570 | निर्वाचक का नाम : कविता पति का नाम: मोहन गृह संख्या : 144 उम्र : 38 लिंग : महिला | फोटो उपलब्ध |
| 205 | SCD0136192 | निर्वाचक का नाम : दिलीप पिता का नाम: शान्तीलाल गृह संख्या : 144 उम्र : 35 लिंग : पुरुष | फोटो उपलब्ध | 206 | SCD0771105 | निर्वाचक का नाम : केलु पति का नाम: दिलीप गृह संख्या : 144 उम्र : 34 लिंग : महिला | फोटो उपलब्ध | 207 | SCD0771097 | निर्वाचक का नाम : राकेश पिता का नाम: शांति गृह संख्या : 144 उम्र : 33 लिंग : पुरुष | फोटो उपलब्ध |
| 208 | SCD1114412 | निर्वाचक का नाम : मीना पति का नाम: राकेश गृह संख्या : 144 उम्र : 32 लिंग : महिला | फोटो उपलब्ध | 209 | RJ/16/129/327057 | निर्वाचक का नाम : नाथू पिता का नाम: हुरजी गृह संख्या : 146 उम्र : 70 लिंग : पुरुष | फोटो उपलब्ध | 210 | HKW1622588 | निर्वाचक का नाम : जीवा पति का नाम: नाथू गृह संख्या : 146 उम्र : 65 लिंग : महिला | फोटो उपलब्ध |

| | | | | | |
|--|---------------------------|--|---------------------------------|--|---------------------------------|
| 211 निर्वाचक का नाम : महावीर पिता का नाम: हरजी गृह संख्या : 146 उम्र : 60 लिंग : पुरुष | HKW2040202 फोटो उपलब्ध | 212 निर्वाचक का नाम : तुलसी पति का नाम: महावीर गृह संख्या : 146 उम्र : 56 लिंग : महिला | RJ/16/129/327058 फोटो उपलब्ध | 213 निर्वाचक का नाम : वालु पिता का नाम: नाथु गृह संख्या : 146 उम्र : 38 लिंग : पुरुष | SCD0771113 फोटो उपलब्ध |
| 214 निर्वाचक का नाम : नाथी पति का नाम: वालु गृह संख्या : 146 उम्र : 37 लिंग : महिला | SCD0771121 फोटो उपलब्ध | 215 निर्वाचक का नाम : नारायण पिता का नाम: नाथु गृह संख्या : 146 उम्र : 33 लिंग : पुरुष | SCD0771147 फोटो उपलब्ध | 216 निर्वाचक का नाम : निरमा पति का नाम: नारायण गृह संख्या : 146 उम्र : 32 लिंग : महिला | SCD0771139 फोटो उपलब्ध |
| 217 निर्वाचक का नाम : कान्ती पिता का नाम: हरजी गृह संख्या : 147 उम्र : 55 लिंग : पुरुष | HKW1622596 फोटो उपलब्ध | 218 निर्वाचक का नाम : कमतु पति का नाम: कान्ती गृह संख्या : 147 उम्र : 50 लिंग : महिला | RJ/16/129/327059 फोटो उपलब्ध | 219 निर्वाचक का नाम : मागु पति का नाम: ममन गृह संख्या : 147 उम्र : 49 लिंग : महिला | SCD0264465 फोटो उपलब्ध |
| 220 निर्वाचक का नाम : मकन पिता का नाम: अरजी गृह संख्या : 147 उम्र : 48 लिंग : पुरुष | SCD0003632 फोटो उपलब्ध | 221 निर्वाचक का नाम : पुंजी लाल पिता का नाम: कांती लाल गृह संख्या : 147 उम्र : 30 लिंग : पुरुष | SCD1452309 फोटो उपलब्ध | 222 निर्वाचक का नाम : बापूडी मईडा पति का नाम: पुंजी लाल मईडा गृह संख्या : 147 उम्र : 28 लिंग : महिला | SCD1451996 फोटो उपलब्ध |
| 223 निर्वाचक का नाम : विनोद पिता का नाम: कांती गृह संख्या : 147 उम्र : 25 लिंग : पुरुष | SCD2263572 फोटो उपलब्ध | 224 निर्वाचक का नाम : दीतिया पिता का नाम: होकमा गृह संख्या : 148 उम्र : 77 लिंग : पुरुष | HKW1622604 फोटो उपलब्ध | 225 निर्वाचक का नाम : मोती पति का नाम: दीतिया गृह संख्या : 148 उम्र : 75 लिंग : महिला | RJ/16/129/327060 फोटो उपलब्ध |
| 226 निर्वाचक का नाम : रूपा पति का नाम: दीतिया गृह संख्या : 148 उम्र : 70 लिंग : महिला | HKW1622612 फोटो उपलब्ध | 227 निर्वाचक का नाम : परतेंग पिता का नाम: कालु गृह संख्या : 148 उम्र : 60 लिंग : पुरुष | RJ/16/129/327055 फोटो उपलब्ध | 228 निर्वाचक का नाम : सीता पति का नाम: परतेंग गृह संख्या : 148 उम्र : 46 लिंग : महिला | HKW1825405 फोटो उपलब्ध |
| 229 निर्वाचक का नाम : सुखराम पिता का नाम: दितीया गृह संख्या : 148 उम्र : 44 लिंग : पुरुष | HKW2040236 फोटो उपलब्ध | 230 निर्वाचक का नाम : दिनेश पिता का नाम: दितीया गृह संख्या : 148 उम्र : 43 लिंग : पुरुष | SCD0813741 फोटो उपलब्ध | 231 निर्वाचक का नाम : भूली पति का नाम: दिनेश गृह संख्या : 148 उम्र : 36 लिंग : महिला | SCD0813733 फोटो उपलब्ध |
| 232 निर्वाचक का नाम : लसी माता का नाम: सीता गृह संख्या : 148 उम्र : 24 लिंग : महिला | SCD2259786 फोटो उपलब्ध | 233 निर्वाचक का नाम : नरसिंह पिता का नाम: हरजी गृह संख्या : 149 उम्र : 43 लिंग : पुरुष | HKW1622620 फोटो उपलब्ध | 234 निर्वाचक का नाम : लाली पति का नाम: नरसिंह गृह संख्या : 149 उम्र : 42 लिंग : महिला | HKW1889757 फोटो उपलब्ध |
| 235 निर्वाचक का नाम : राजू पिता का नाम: नर सिंग गृह संख्या : 149 उम्र : 26 लिंग : पुरुष | SCD1452143 फोटो उपलब्ध | 236 निर्वाचक का नाम : अल्पेश मईडा पिता का नाम: नरसिंह गृह संख्या : 149 उम्र : 20 लिंग : पुरुष | SCD2270437 फोटो उपलब्ध | 237 निर्वाचक का नाम : मुली पति का नाम: गोतम गृह संख्या : 150 उम्र : 55 लिंग : महिला | HKW1254226 फोटो उपलब्ध |
| 238 निर्वाचक का नाम : कालु पिता का नाम: मालिया गृह संख्या : 150 उम्र : 45 लिंग : पुरुष | HKW1826338 फोटो उपलब्ध | 239 निर्वाचक का नाम : दूर्गा पति का नाम: बालु गृह संख्या : 150 उम्र : 45 लिंग : महिला | SCD0136382 फोटो उपलब्ध | 240 निर्वाचक का नाम : नारायण पिता का नाम: कालु गृह संख्या : 150 उम्र : 42 लिंग : पुरुष | HKW1622646 फोटो उपलब्ध |

| | | | | | | | | | | | |
|-----|------------------|--|-------------|-----|------------|--|-------------|-----|------------|---|-------------|
| 241 | SCD0715532 | निर्वाचक का नाम : कमलेश पिता का नाम: गोतम गृह संख्या : 150 उम्र : 31 लिंग : पुरुष | फोटो उपलब्ध | 242 | SCD1029735 | निर्वाचक का नाम : सुगना पति का नाम: कमलेश गृह संख्या : 150 उम्र : 30 लिंग : महिला | फोटो उपलब्ध | 243 | SCD1871730 | निर्वाचक का नाम : गणेश पार्गी पिता का नाम: बालु पार्गी गृह संख्या : 150 उम्र : 29 लिंग : पुरुष | फोटो उपलब्ध |
| 244 | RJ/16/129/328068 | निर्वाचक का नाम : काली पति का नाम: दोलसिंह गृह संख्या : 151 उम्र : 60 लिंग : महिला | फोटो उपलब्ध | 245 | SCD2151363 | निर्वाचक का नाम : गालिया गलिया पिता का नाम: धोलसिंह गृह संख्या : 151 उम्र : 23 लिंग : पुरुष | फोटो उपलब्ध | 246 | HKW1445493 | निर्वाचक का नाम : कमली पति का नाम: कलजी गृह संख्या : 152 उम्र : 55 लिंग : महिला | फोटो उपलब्ध |
| 247 | SCD0453266 | निर्वाचक का नाम : हुका पिता का नाम: कलजी गृह संख्या : 152 उम्र : 37 लिंग : पुरुष | फोटो उपलब्ध | 248 | SCD0771162 | निर्वाचक का नाम : सुखलाल पिता का नाम: बरजी गृह संख्या : 152 उम्र : 35 लिंग : पुरुष | फोटो उपलब्ध | 249 | SCD0771154 | निर्वाचक का नाम : कलु पति का नाम: सुखलाल गृह संख्या : 152 उम्र : 34 लिंग : महिला | फोटो उपलब्ध |
| 250 | HKW1622653 | निर्वाचक का नाम : मानिया पिता का नाम: बारजी गृह संख्या : 153 उम्र : 48 लिंग : पुरुष | फोटो उपलब्ध | 251 | SCD0319707 | निर्वाचक का नाम : ललीता पति का नाम: मनिया गृह संख्या : 153 उम्र : 44 लिंग : महिला | फोटो उपलब्ध | 252 | HKW1622661 | निर्वाचक का नाम : वजू पिता का नाम: मडला गृह संख्या : 154 उम्र : 59 लिंग : पुरुष | फोटो उपलब्ध |
| 253 | HKW1445501 | निर्वाचक का नाम : धावरी पति का नाम: वजू गृह संख्या : 154 उम्र : 55 लिंग : महिला | फोटो उपलब्ध | 254 | SCD0453274 | निर्वाचक का नाम : प्रकाश पिता का नाम: वजू गृह संख्या : 154 उम्र : 36 लिंग : पुरुष | फोटो उपलब्ध | 255 | SCD0453282 | निर्वाचक का नाम : नारायणी पति का नाम: प्रकाश गृह संख्या : 154 उम्र : 35 लिंग : महिला | फोटो उपलब्ध |
| 256 | RJ/16/129/327187 | निर्वाचक का नाम : लक्ष्मण पिता का नाम: खोमा गृह संख्या : 155 उम्र : 72 लिंग : पुरुष | फोटो उपलब्ध | 257 | HKW1254028 | निर्वाचक का नाम : गंगा पति का नाम: लक्ष्मण गृह संख्या : 155 उम्र : 69 लिंग : महिला | फोटो उपलब्ध | 258 | HKW1445519 | निर्वाचक का नाम : चुनर पति का नाम: लक्ष्मण गृह संख्या : 155 उम्र : 67 लिंग : महिला | फोटो उपलब्ध |
| 259 | HKW1622679 | निर्वाचक का नाम : राजेंग पिता का नाम: लक्ष्मण गृह संख्या : 155 उम्र : 50 लिंग : पुरुष | फोटो उपलब्ध | 260 | HKW1254044 | निर्वाचक का नाम : कबु पति का नाम: राजेंग गृह संख्या : 155 उम्र : 47 लिंग : महिला | फोटो उपलब्ध | 261 | SCD1375310 | निर्वाचक का नाम : गलिया पिता का नाम: लासू गृह संख्या : 155 उम्र : 30 लिंग : पुरुष | फोटो उपलब्ध |
| 262 | SCD1081900 | निर्वाचक का नाम : सुगना पति का नाम: गोतामलाल गृह संख्या : 155 उम्र : 28 लिंग : महिला | फोटो उपलब्ध | 263 | SCD1375302 | निर्वाचक का नाम : रेखा पति का नाम: गलिया गृह संख्या : 155 उम्र : 27 लिंग : महिला | फोटो उपलब्ध | 264 | SCD1364975 | निर्वाचक का नाम : रीका पिता का नाम: विकास गृह संख्या : 155 उम्र : 26 लिंग : महिला | फोटो उपलब्ध |
| 265 | HKW1445527 | निर्वाचक का नाम : लक्ष्मी पति का नाम: दलजी गृह संख्या : 156 उम्र : 49 लिंग : महिला | फोटो उपलब्ध | 266 | SCD1364660 | निर्वाचक का नाम : नाथू पिता का नाम: दलजी गृह संख्या : 156 उम्र : 27 लिंग : पुरुष | फोटो उपलब्ध | 267 | SCD1873454 | निर्वाचक का नाम : कृष्णा पति का नाम: हरीश गृह संख्या : 156 उम्र : 26 लिंग : महिला | फोटो उपलब्ध |
| 268 | SCD1873470 | निर्वाचक का नाम : हरीश पिता का नाम: नराजी गृह संख्या : 156 उम्र : 24 लिंग : पुरुष | फोटो उपलब्ध | 269 | HKW1445535 | निर्वाचक का नाम : लिमजी पिता का नाम: किका गृह संख्या : 157 उम्र : 70 लिंग : पुरुष | फोटो उपलब्ध | 270 | HKW1445543 | निर्वाचक का नाम : लालु पिता का नाम: जीवणा गृह संख्या : 157 उम्र : 61 लिंग : पुरुष | फोटो उपलब्ध |

| | | | | | | | | | | | |
|-----|------------------|---|-------------|-----|------------|---|-------------|-----|------------------|---|-------------|
| 271 | HKW1622695 | निर्वाचक का नाम : अन्तर पति का नाम: पीरिया गृह संख्या : 157 उम्र : 52 लिंग : महिला | फोटो उपलब्ध | 272 | HKW1254093 | निर्वाचक का नाम : खातु पिता का नाम: जीवणा गृह संख्या : 157 उम्र : 49 लिंग : पुरुष | फोटो उपलब्ध | 273 | SCD0367938 | निर्वाचक का नाम : कवि पति का नाम: विजयपाल गृह संख्या : 157 उम्र : 33 लिंग : महिला | फोटो उपलब्ध |
| 274 | SCD1618180 | निर्वाचक का नाम : बदू पति का नाम: लालू गृह संख्या : 158 उम्र : 57 लिंग : महिला | फोटो उपलब्ध | 275 | SCD0319715 | निर्वाचक का नाम : केलाश पति का नाम: प्रेम गृह संख्या : 158 उम्र : 48 लिंग : महिला | फोटो उपलब्ध | 276 | HKW1622703 | निर्वाचक का नाम : ईश्वर पिता का नाम: लालु गृह संख्या : 158 उम्र : 43 लिंग : पुरुष | फोटो उपलब्ध |
| 277 | HKW1622711 | निर्वाचक का नाम : पिका पति का नाम: ईश्वर गृह संख्या : 158 उम्र : 42 लिंग : महिला | फोटो उपलब्ध | 278 | SCD0003525 | निर्वाचक का नाम : प्रेम पिता का नाम: लालु गृह संख्या : 158 उम्र : 41 लिंग : पुरुष | फोटो उपलब्ध | 279 | SCD0367946 | निर्वाचक का नाम : वीरन्द्र पिता का नाम: पिरिया गृह संख्या : 158 उम्र : 35 लिंग : पुरुष | फोटो उपलब्ध |
| 280 | HKW1445568 | निर्वाचक का नाम : कमला पति का नाम: वेरजी गृह संख्या : 159 उम्र : 58 लिंग : महिला | फोटो उपलब्ध | 281 | SCD0453290 | निर्वाचक का नाम : लक्ष्मण पिता का नाम: वेरजी गृह संख्या : 159 उम्र : 42 लिंग : पुरुष | फोटो उपलब्ध | 282 | SCD0453308 | निर्वाचक का नाम : सूरता पति का नाम: लक्ष्मण गृह संख्या : 159 उम्र : 40 लिंग : महिला | फोटो उपलब्ध |
| 283 | HKW2039857 | निर्वाचक का नाम : अरू पिता का नाम: वेस्ता गृह संख्या : 160 उम्र : 41 लिंग : पुरुष | फोटो उपलब्ध | 284 | SCD0340588 | निर्वाचक का नाम : नाकु पति का नाम: अरू गृह संख्या : 160 उम्र : 40 लिंग : महिला | फोटो उपलब्ध | 285 | HKW1254143 | निर्वाचक का नाम : जीवा पिता का नाम: वागजी गृह संख्या : 161 उम्र : 75 लिंग : पुरुष | फोटो उपलब्ध |
| 286 | HKW1445576 | निर्वाचक का नाम : तोला पति का नाम: विठला गृह संख्या : 161 उम्र : 74 लिंग : महिला | फोटो उपलब्ध | 287 | HKW1445592 | निर्वाचक का नाम : हालु पिता का नाम: विठला गृह संख्या : 161 उम्र : 54 लिंग : पुरुष | फोटो उपलब्ध | 288 | HKW1622729 | निर्वाचक का नाम : बबली पति का नाम: धारजी गृह संख्या : 161 उम्र : 53 लिंग : महिला | फोटो उपलब्ध |
| 289 | RJ/16/129/328154 | निर्वाचक का नाम : देवीलाल पिता का नाम: विठला गृह संख्या : 161 उम्र : 51 लिंग : पुरुष | फोटो उपलब्ध | 290 | HKW1445600 | निर्वाचक का नाम : ककू पति का नाम: हालु गृह संख्या : 161 उम्र : 50 लिंग : महिला | फोटो उपलब्ध | 291 | RJ/16/129/328157 | निर्वाचक का नाम : लक्ष्मी पति का नाम: देवीलाल गृह संख्या : 161 उम्र : 49 लिंग : महिला | फोटो उपलब्ध |
| 292 | SCD0003285 | निर्वाचक का नाम : जीतमल पिता का नाम: जीवा गृह संख्या : 161 उम्र : 43 लिंग : पुरुष | फोटो उपलब्ध | 293 | SCD0367953 | निर्वाचक का नाम : दुर्गा पति का नाम: कालूराम गृह संख्या : 161 उम्र : 38 लिंग : महिला | फोटो उपलब्ध | 294 | HKW2039840 | निर्वाचक का नाम : कालूराम पिता का नाम: धारजी गृह संख्या : 161 उम्र : 37 लिंग : पुरुष | फोटो उपलब्ध |
| 295 | SCD0319731 | निर्वाचक का नाम : राधा पति का नाम: मूकेश गृह संख्या : 161 उम्र : 34 लिंग : महिला | फोटो उपलब्ध | 296 | SCD0319723 | निर्वाचक का नाम : मूकेश पिता का नाम: हालु गृह संख्या : 161 उम्र : 34 लिंग : पुरुष | फोटो उपलब्ध | 297 | SCD0813766 | निर्वाचक का नाम : मणीलाल पिता का नाम: हालु गृह संख्या : 161 उम्र : 33 लिंग : पुरुष | फोटो उपलब्ध |
| 298 | SCD0813774 | निर्वाचक का नाम : लक्ष्मी पति का नाम: मणीलाल गृह संख्या : 161 उम्र : 32 लिंग : महिला | फोटो उपलब्ध | 299 | SCD1364488 | निर्वाचक का नाम : पुनमचंद परागी पिता का नाम: देवीलाल गृह संख्या : 161 उम्र : 27 लिंग : पुरुष | फोटो उपलब्ध | 300 | HKW1291988 | निर्वाचक का नाम : कमला पति का नाम: जीवा गृह संख्या : 162 उम्र : 72 लिंग : महिला | फोटो उपलब्ध |

| | | | | | | | | | | | |
|-----|------------------|--|-------------|-----|------------|---|-------------|-----|------------------|---|-------------|
| 301 | RJ/16/129/327191 | निर्वाचक का नाम : सरदार पिता का नाम: जीवा गृह संख्या : 162 उम्र : 54 लिंग : पुरुष | फोटो उपलब्ध | 302 | HKW1445618 | निर्वाचक का नाम : गंगा पति का नाम: सरदार गृह संख्या : 162 उम्र : 51 लिंग : महिला | फोटो उपलब्ध | 303 | RJ/16/129/125176 | निर्वाचक का नाम : रामसिंह पिता का नाम: जीवा गृह संख्या : 162 उम्र : 49 लिंग : पुरुष | फोटो उपलब्ध |
| 304 | HKW1622737 | निर्वाचक का नाम : प्रेम पिता का नाम: जीवा गृह संख्या : 162 उम्र : 43 लिंग : पुरुष | फोटो उपलब्ध | 305 | HKW1889120 | निर्वाचक का नाम : सामा पति का नाम: प्रेम गृह संख्या : 162 उम्र : 42 लिंग : महिला | फोटो उपलब्ध | 306 | HKW1825157 | निर्वाचक का नाम : कमला पति का नाम: जीतमल गृह संख्या : 162 उम्र : 41 लिंग : महिला | फोटो उपलब्ध |
| 307 | SCD0003442 | निर्वाचक का नाम : अनु पति का नाम: राकेश गृह संख्या : 162 उम्र : 37 लिंग : महिला | फोटो उपलब्ध | 308 | SCD0247601 | निर्वाचक का नाम : राकेश पिता का नाम: सरदार गृह संख्या : 162 उम्र : 34 लिंग : पुरुष | फोटो उपलब्ध | 309 | SCD0715698 | निर्वाचक का नाम : रीतेश पिता का नाम: सरदार गृह संख्या : 162 उम्र : 34 लिंग : पुरुष | फोटो उपलब्ध |
| 310 | SCD0715706 | निर्वाचक का नाम : सीमा पति का नाम: रीतेश गृह संख्या : 162 उम्र : 32 लिंग : महिला | फोटो उपलब्ध | 311 | SCD1364769 | निर्वाचक का नाम : सीता पति का नाम: निलेश गृह संख्या : 162 उम्र : 27 लिंग : महिला | फोटो उपलब्ध | 312 | SCD1364728 | निर्वाचक का नाम : निलेश पिता का नाम: रामसिंह गृह संख्या : 162 उम्र : 27 लिंग : पुरुष | फोटो उपलब्ध |
| 313 | RJ/16/129/327192 | निर्वाचक का नाम : दितिया पिता का नाम: वागजी गृह संख्या : 163 उम्र : 73 लिंग : पुरुष | फोटो उपलब्ध | 314 | HKW1445634 | निर्वाचक का नाम : गोतम पिता का नाम: वागजी गृह संख्या : 163 उम्र : 70 लिंग : पुरुष | फोटो उपलब्ध | 315 | HKW1254792 | निर्वाचक का नाम : लक्ष्मण पिता का नाम: दितिया गृह संख्या : 163 उम्र : 52 लिंग : पुरुष | फोटो उपलब्ध |
| 316 | SCD0447649 | निर्वाचक का नाम : कना पति का नाम: लक्ष्मण गृह संख्या : 163 उम्र : 49 लिंग : महिला | फोटो उपलब्ध | 317 | HKW1622745 | निर्वाचक का नाम : सोहन पिता का नाम: दितिया गृह संख्या : 163 उम्र : 46 लिंग : पुरुष | फोटो उपलब्ध | 318 | HKW1622752 | निर्वाचक का नाम : मीरा पति का नाम: सोहन गृह संख्या : 163 उम्र : 45 लिंग : महिला | फोटो उपलब्ध |
| 319 | HKW1825181 | निर्वाचक का नाम : मेधा पति का नाम: अर्जुन गृह संख्या : 163 उम्र : 45 लिंग : महिला | फोटो उपलब्ध | 320 | SCD0340596 | निर्वाचक का नाम : पवन पिता का नाम: गोतम गृह संख्या : 163 उम्र : 38 लिंग : पुरुष | फोटो उपलब्ध | 321 | SCD0319749 | निर्वाचक का नाम : वेसा पति का नाम: पवन गृह संख्या : 163 उम्र : 36 लिंग : महिला | फोटो उपलब्ध |
| 322 | HKW2038479 | निर्वाचक का नाम : गोपाल पिता का नाम: गोतम गृह संख्या : 163 उम्र : 35 लिंग : पुरुष | फोटो उपलब्ध | 323 | HKW2038487 | निर्वाचक का नाम : लता पति का नाम: गोपाल गृह संख्या : 163 उम्र : 34 लिंग : महिला | फोटो उपलब्ध | 324 | SCD1573492 | निर्वाचक का नाम : रंगजी पार्गी पिता का नाम: लक्ष्मण पार्गी गृह संख्या : 163 उम्र : 31 लिंग : पुरुष | फोटो उपलब्ध |
| 325 | SCD1573500 | निर्वाचक का नाम : काली पिता का नाम: रंगजी गृह संख्या : 163 उम्र : 27 लिंग : महिला | फोटो उपलब्ध | 326 | HKW1737931 | निर्वाचक का नाम : सपी पति का नाम: गोतम गृह संख्या : 164 उम्र : 80 लिंग : महिला | फोटो उपलब्ध | 327 | RJ/16/129/327193 | निर्वाचक का नाम : कमजी पिता का नाम: गोतम गृह संख्या : 164 उम्र : 56 लिंग : पुरुष | फोटो उपलब्ध |
| 328 | HKW1622786 | निर्वाचक का नाम : कान्तु पति का नाम: कमजी गृह संख्या : 164 उम्र : 54 लिंग : महिला | फोटो उपलब्ध | 329 | SCD0715656 | निर्वाचक का नाम : वासु पिता का नाम: कमजी गृह संख्या : 164 उम्र : 34 लिंग : पुरुष | फोटो उपलब्ध | 330 | SCD1081892 | निर्वाचक का नाम : गीता पति का नाम: वासु गृह संख्या : 164 उम्र : 30 लिंग : महिला | फोटो उपलब्ध |

| | | | | | | | | | | | |
|-----|------------------|--|-------------|-----|------------------|---|-------------|-----|------------------|---|-------------|
| 331 | RJ/16/129/327067 | निर्वाचक का नाम : वालु पिता का नाम: वैजा गृह संख्या : 165 उम्र : 82 लिंग : पुरुष | फोटो उपलब्ध | 332 | RJ/16/129/328061 | निर्वाचक का नाम : रूपा पति का नाम: वालु गृह संख्या : 165 उम्र : 79 लिंग : महिला | फोटो उपलब्ध | 333 | RJ/16/129/328065 | निर्वाचक का नाम : इंदिरा पति का नाम: प्रभु गृह संख्या : 165 उम्र : 58 लिंग : महिला | फोटो उपलब्ध |
| 334 | SCD0898445 | निर्वाचक का नाम : तोलाराम पिता का नाम: प्रभूलाल गृह संख्या : 165 उम्र : 31 लिंग : पुरुष | फोटो उपलब्ध | 335 | RJ/16/129/328014 | निर्वाचक का नाम : हुकिया पिता का नाम: वैजा गृह संख्या : 166 उम्र : 60 लिंग : पुरुष | फोटो उपलब्ध | 336 | SCD1599471 | निर्वाचक का नाम : कमला पति का नाम: हुकिया गृह संख्या : 166 उम्र : 47 लिंग : महिला | फोटो उपलब्ध |
| 337 | SCD0136267 | निर्वाचक का नाम : कना पति का नाम: शान्तीलाल गृह संख्या : 166 उम्र : 47 लिंग : महिला | फोटो उपलब्ध | 338 | SCD0003392 | निर्वाचक का नाम : मनसी पिता का नाम: शान्ति गृह संख्या : 166 उम्र : 43 लिंग : पुरुष | फोटो उपलब्ध | 339 | SCD0898882 | निर्वाचक का नाम : ललीता पति का नाम: मनसी गृह संख्या : 166 उम्र : 31 लिंग : महिला | फोटो उपलब्ध |
| 340 | SCD0898973 | निर्वाचक का नाम : भुरालाल पिता का नाम: शान्तीलाल गृह संख्या : 166 उम्र : 30 लिंग : पुरुष | फोटो उपलब्ध | 341 | RJ/16/129/328145 | निर्वाचक का नाम : देवा पिता का नाम: नाभू गृह संख्या : 167 उम्र : 69 लिंग : पुरुष | फोटो उपलब्ध | 342 | RJ/16/129/328030 | निर्वाचक का नाम : मंगली पति का नाम: देवा गृह संख्या : 167 उम्र : 65 लिंग : महिला | फोटो उपलब्ध |
| 343 | HKW2039972 | निर्वाचक का नाम : जेतु पिता का नाम: देवा गृह संख्या : 167 उम्र : 43 लिंग : पुरुष | फोटो उपलब्ध | 344 | HKW2039998 | निर्वाचक का नाम : दुर्गा पति का नाम: जेतु गृह संख्या : 167 उम्र : 41 लिंग : महिला | फोटो उपलब्ध | 345 | RJ/16/129/327071 | निर्वाचक का नाम : रतन पति का नाम: राहजेंग गृह संख्या : 168 उम्र : 95 लिंग : महिला | फोटो उपलब्ध |
| 346 | RJ/16/129/327072 | निर्वाचक का नाम : कान्ति लाल पिता का नाम: राहजेंग गृह संख्या : 168 उम्र : 75 लिंग : पुरुष | फोटो उपलब्ध | 347 | RJ/16/129/327073 | निर्वाचक का नाम : सविता पति का नाम: कान्ति लाल गृह संख्या : 168 उम्र : 70 लिंग : महिला | फोटो उपलब्ध | 348 | RJ/16/129/327074 | निर्वाचक का नाम : मणीया पिता का नाम: राहजेंग गृह संख्या : 168 उम्र : 65 लिंग : पुरुष | फोटो उपलब्ध |
| 349 | RJ/16/129/328059 | निर्वाचक का नाम : भूली पति का नाम: मणीया गृह संख्या : 168 उम्र : 60 लिंग : महिला | फोटो उपलब्ध | 350 | RJ/16/129/328045 | निर्वाचक का नाम : शभू लाल पिता का नाम: राहजेंग गृह संख्या : 168 उम्र : 56 लिंग : पुरुष | फोटो उपलब्ध | 351 | RJ/16/129/328049 | निर्वाचक का नाम : कबू पति का नाम: शभू गृह संख्या : 168 उम्र : 54 लिंग : महिला | फोटो उपलब्ध |
| 352 | SCD0367995 | निर्वाचक का नाम : शांतिलाल पिता का नाम: राजीया गृह संख्या : 168 उम्र : 45 लिंग : पुरुष | फोटो उपलब्ध | 353 | SCD0367979 | निर्वाचक का नाम : प्रकाश पिता का नाम: कान्तिलाल गृह संख्या : 168 उम्र : 35 लिंग : पुरुष | फोटो उपलब्ध | 354 | SCD0367987 | निर्वाचक का नाम : माना पति का नाम: प्रकाश गृह संख्या : 168 उम्र : 35 लिंग : महिला | फोटो उपलब्ध |
| 355 | SCD0368001 | निर्वाचक का नाम : तोलाराम पिता का नाम: मानीया गृह संख्या : 168 उम्र : 34 लिंग : पुरुष | फोटो उपलब्ध | 356 | SCD0367961 | निर्वाचक का नाम : राम पिता का नाम: धारजी गृह संख्या : 168 उम्र : 33 लिंग : पुरुष | फोटो उपलब्ध | 357 | SCD0368019 | निर्वाचक का नाम : धुली पति का नाम: तोलाराम गृह संख्या : 168 उम्र : 33 लिंग : महिला | फोटो उपलब्ध |
| 358 | SCD1029743 | निर्वाचक का नाम : दीपक पिता का नाम: कान्तिलाल गृह संख्या : 168 उम्र : 30 लिंग : पुरुष | फोटो उपलब्ध | 359 | SCD1452010 | निर्वाचक का नाम : मनीषा खराडी पति का नाम: दीपक खराडी गृह संख्या : 168 उम्र : 30 लिंग : महिला | फोटो उपलब्ध | 360 | RJ/16/129/328012 | निर्वाचक का नाम : रकमा पिता का नाम: किका गृह संख्या : 169 उम्र : 82 लिंग : पुरुष | फोटो उपलब्ध |

| | | | | | | | | | | | |
|-----|------------------|---|-------------|-----|------------------|---|-------------|-----|------------------|---|-------------|
| 361 | HKW1622794 | निर्वाचक का नाम : मीरा पति का नाम: रकमा गृह संख्या : 169 उम्र : 78 लिंग : महिला | फोटो उपलब्ध | 362 | RJ/16/129/328074 | निर्वाचक का नाम : मणीया पिता का नाम: रकमा गृह संख्या : 169 उम्र : 60 लिंग : पुरुष | फोटो उपलब्ध | 363 | RJ/16/129/328116 | निर्वाचक का नाम : नरू पति का नाम: मणीया गृह संख्या : 169 उम्र : 56 लिंग : महिला | फोटो उपलब्ध |
| 364 | RJ/16/129/328099 | निर्वाचक का नाम : धना पिता का नाम: रकमा गृह संख्या : 169 उम्र : 54 लिंग : पुरुष | फोटो उपलब्ध | 365 | SCD0319756 | निर्वाचक का नाम : हुमल पिता का नाम: रकमा गृह संख्या : 169 उम्र : 41 लिंग : पुरुष | फोटो उपलब्ध | 366 | SCD0898288 | निर्वाचक का नाम : नानूराम पिता का नाम: रकमा गृह संख्या : 169 उम्र : 37 लिंग : पुरुष | फोटो उपलब्ध |
| 367 | SCD0898460 | निर्वाचक का नाम : अनिता पति का नाम: बलवीर गृह संख्या : 169 उम्र : 31 लिंग : महिला | फोटो उपलब्ध | 368 | SCD0898478 | निर्वाचक का नाम : बलवीर पिता का नाम: मणीलाल गृह संख्या : 169 उम्र : 31 लिंग : पुरुष | फोटो उपलब्ध | 369 | SCD0771170 | निर्वाचक का नाम : काली पति का नाम: रकमा गृह संख्या : 170 उम्र : 73 लिंग : महिला | फोटो उपलब्ध |
| 370 | RJ/16/129/327076 | निर्वाचक का नाम : वरसंग पिता का नाम: माना गृह संख्या : 170 उम्र : 65 लिंग : पुरुष | फोटो उपलब्ध | 371 | HKW1622802 | निर्वाचक का नाम : हरेंग पिता का नाम: रकमा गृह संख्या : 170 उम्र : 64 लिंग : पुरुष | फोटो उपलब्ध | 372 | RJ/16/129/327075 | निर्वाचक का नाम : पारू पति का नाम: हरेंग गृह संख्या : 170 उम्र : 60 लिंग : महिला | फोटो उपलब्ध |
| 373 | RJ/16/129/328042 | निर्वाचक का नाम : हुकी पति का नाम: वरसंग गृह संख्या : 170 उम्र : 60 लिंग : महिला | फोटो उपलब्ध | 374 | RJ/16/129/328162 | निर्वाचक का नाम : रायसन पिता का नाम: रकमा गृह संख्या : 170 उम्र : 57 लिंग : पुरुष | फोटो उपलब्ध | 375 | SCD0003566 | निर्वाचक का नाम : देवजी पिता का नाम: माना गृह संख्या : 170 उम्र : 44 लिंग : पुरुष | फोटो उपलब्ध |
| 376 | SCD0368027 | निर्वाचक का नाम : पुनी पति का नाम: रामचन्द्र गृह संख्या : 170 उम्र : 43 लिंग : महिला | फोटो उपलब्ध | 377 | SCD0003491 | निर्वाचक का नाम : शंकर पति का नाम: देवजी गृह संख्या : 170 उम्र : 41 लिंग : महिला | फोटो उपलब्ध | 378 | SCD0898957 | निर्वाचक का नाम : बसन्ती पति का नाम: मोहनलाल गृह संख्या : 177 उम्र : 36 लिंग : महिला | फोटो उपलब्ध |
| 379 | SCD0898684 | निर्वाचक का नाम : सुकी पति का नाम: फूलचंद गृह संख्या : 172 उम्र : 31 लिंग : महिला | फोटो उपलब्ध | 380 | SCD0898692 | निर्वाचक का नाम : कालूराम पिता का नाम: नरसंग गृह संख्या : 172 उम्र : 30 लिंग : पुरुष | फोटो उपलब्ध | 381 | SCD0898866 | निर्वाचक का नाम : सबु पति का नाम: बहादूर गृह संख्या : 211 उम्र : 30 लिंग : महिला | फोटो उपलब्ध |
| 382 | SCD1452051 | निर्वाचक का नाम : गुड्डी पति का नाम: मोहन गृह संख्या : 190 उम्र : 30 लिंग : महिला | फोटो उपलब्ध | 383 | SCD1452267 | निर्वाचक का नाम : बापु पिता का नाम: बरदिया गृह संख्या : 193 उम्र : 26 लिंग : पुरुष | फोटो उपलब्ध | 384 | SCD2171999 | निर्वाचक का नाम : संदीप पिता का नाम: सवजी गृह संख्या : 205 उम्र : 22 लिंग : पुरुष | फोटो उपलब्ध |
| 385 | SCD1650399 | निर्वाचक का नाम : बसंत निनामा पिता का नाम: बरदिया निनामा गृह संख्या : 206 उम्र : 25 लिंग : पुरुष | फोटो उपलब्ध | 386 | SCD2170454 | निर्वाचक का नाम : दिलीप पिता का नाम: धरमा गृह संख्या : 209 उम्र : 28 लिंग : पुरुष | फोटो उपलब्ध | 387 | SCD2172005 | निर्वाचक का नाम : इलेश पिता का नाम: धर्मा गृह संख्या : 209 उम्र : 23 लिंग : पुरुष | फोटो उपलब्ध |
| 388 | SCD2171973 | निर्वाचक का नाम : सितू पति का नाम: मोहन गृह संख्या : 209 उम्र : 21 लिंग : महिला | फोटो उपलब्ध | 389 | SCD2271351 | निर्वाचक का नाम : दीपिका कटारा पिता का नाम: नारायण गृह संख्या : 218 उम्र : 21 लिंग : महिला | फोटो उपलब्ध | 390 | SCD2273662 | निर्वाचक का नाम : दिवसहंता कटारा पिता का नाम: नारायण लाल गृह संख्या : 218 उम्र : 21 लिंग : पुरुष | फोटो उपलब्ध |

| | | | | | | | | | | | |
|-----|------------|--|-------------|-----|------------------|---|-------------|-----|------------------|--|-------------|
| 391 | SCD2276095 | निर्वाचक का नाम : मोहन लाल पिता का नाम: हुकम चांद गृह संख्या : 219 उम्र : 24 लिंग : पुरुष | फोटो उपलब्ध | 392 | SCD2274066 | निर्वाचक का नाम : रिशु पति का नाम: मोहन लाल गृह संख्या : 219 उम्र : 20 लिंग : महिला | फोटो उपलब्ध | 393 | SCD1534080 | निर्वाचक का नाम : सोवनी नीनामा पति का नाम: रूपचंद नीनामा गृह संख्या : 222 उम्र : 27 लिंग : महिला | फोटो उपलब्ध |
| 394 | SCD1957018 | निर्वाचक का नाम : बसंती पिता का नाम: सोहन पारगी गृह संख्या : 334 उम्र : 22 लिंग : महिला | फोटो उपलब्ध | 395 | RJ/16/129/328016 | निर्वाचक का नाम : राधा पति का नाम: लालजी गृह संख्या : 1300 उम्र : 72 लिंग : महिला | फोटो उपलब्ध | 396 | RJ/16/129/328155 | निर्वाचक का नाम : शंभू पिता का नाम: लालजी गृह संख्या : 1300 उम्र : 54 लिंग : पुरुष | फोटो उपलब्ध |
| 397 | HKW1444694 | निर्वाचक का नाम : रमिला पति का नाम: शंभू गृह संख्या : 1300 उम्र : 49 लिंग : महिला | फोटो उपलब्ध | 398 | SCD2271732 | निर्वाचक का नाम : लक्ष्मी पति का नाम: मांगीलाल गृह संख्या : 1300 उम्र : 44 लिंग : महिला | फोटो उपलब्ध | 399 | HKW1738202 | निर्वाचक का नाम : मांगू पिता का नाम: लालजी गृह संख्या : 1300 उम्र : 43 लिंग : पुरुष | फोटो उपलब्ध |
| 400 | SCD0715649 | निर्वाचक का नाम : सीमा पति का नाम: रकमचंद गृह संख्या : 1300 उम्र : 33 लिंग : महिला | फोटो उपलब्ध | 401 | SCD2271831 | निर्वाचक का नाम : विनोद कुमार पिता का नाम: मांगीलाल गृह संख्या : 1300 उम्र : 19 लिंग : पुरुष | फोटो उपलब्ध | 402 | SCD2264414 | निर्वाचक का नाम : भूली कुमारी नीनामा पिता का नाम: मोहन गृह संख्या : धर्मदेव उम्र : 19 लिंग : महिला | फोटो उपलब्ध |
| 403 | SCD1981943 | निर्वाचक का नाम : शीला पति का नाम: बहादुर खराडी गृह संख्या : मकान नं 135 उम्र : 24 लिंग : महिला | फोटो उपलब्ध | 404 | SCD1981836 | निर्वाचक का नाम : बहादुर खराडी पिता का नाम: शंभू खराडी गृह संख्या : मकान नं 135 उम्र : 22 लिंग : पुरुष | फोटो उपलब्ध | 405 | SCD1871110 | निर्वाचक का नाम : मनीष पार्गी पिता का नाम: वालु पार्गी गृह संख्या : नवाखेड़ा उम्र : 26 लिंग : पुरुष | फोटो उपलब्ध |
| 406 | SCD2310035 | निर्वाचक का नाम : मोनिका डामोर पति का नाम: बसंत निनामा गृह संख्या : नवाखेड़ा उम्र : 21 लिंग : महिला | फोटो उपलब्ध | | | | | | | | |

| | | | | | | | | | | | |
|-----|------------|--|-------------|-------|------------|--|-------------|-----|------------|--|-------------|
| 407 | SCD2139210 | निर्वाचक का नाम : प्रमिला खराडी पति का नाम: रमणलाल खराडी गृह संख्या : 00 उम्र : 40 लिंग : महिला | फोटो उपलब्ध | 408 | SCD2139335 | निर्वाचक का नाम : विनोद पिता का नाम: कांतिलाल गृह संख्या : 00 उम्र : 27 लिंग : पुरुष | फोटो उपलब्ध | 409 | SCD1871813 | निर्वाचक का नाम : सुशील कटारा पति का नाम: रायचंद कटारा गृह संख्या : 00 उम्र : 22 लिंग : पुरुष | फोटो उपलब्ध |
| 410 | SCD2137461 | निर्वाचक का नाम : सुशीला पति का नाम: पिंटू कुमार भाभोर गृह संख्या : 01 उम्र : 25 लिंग : महिला | फोटो उपलब्ध | 411 | SCD1838556 | निर्वाचक का नाम : तोली कुमारी खराडी पिता का नाम: शंभूलाल गृह संख्या : 1 उम्र : 22 लिंग : महिला | फोटो उपलब्ध | 412 | SCD2141158 | निर्वाचक का नाम : काली पति का नाम: विनोद गृह संख्या : 02 उम्र : 24 लिंग : महिला | फोटो उपलब्ध |
| 413 | SCD2028777 | निर्वाचक का नाम : वासू खराडी पिता का नाम: बारजी गृह संख्या : 03 उम्र : 20 लिंग : पुरुष | फोटो उपलब्ध | 414 | SCD2141398 | निर्वाचक का नाम : सुनीता पति का नाम: छगनलाल भाभोर गृह संख्या : 004 उम्र : 24 लिंग : महिला | फोटो उपलब्ध | 415 | SCD2295103 | निर्वाचक का नाम : गुड्डी कुमारी मईड़ा पति का नाम: रूपलाल खराडी गृह संख्या : 05 उम्र : 32 लिंग : महिला | फोटो उपलब्ध |
| 416 | SCD2285880 | निर्वाचक का नाम : ईश्वर पिता का नाम: भावजी खराडी गृह संख्या : 07 उम्र : 19 लिंग : पुरुष | फोटो उपलब्ध | 417 | SCD2226488 | निर्वाचक का नाम : रूपलाल खराडी पिता का नाम: मांगीलाल खराडी गृह संख्या : 23 उम्र : 25 लिंग : पुरुष | फोटो उपलब्ध | 418 | SCD2137362 | निर्वाचक का नाम : कालुराम परागी पिता का नाम: कचरू परागी गृह संख्या : 24 उम्र : 21 लिंग : पुरुष | फोटो उपलब्ध |
| 419 | SCD0898916 | निर्वाचक का नाम : भेरी पति का नाम: राजु गृह संख्या : 49 उम्र : 33 लिंग : महिला | फोटो उपलब्ध | 420 | SCD1579812 | निर्वाचक का नाम : शांति पिता का नाम: देवा गृह संख्या : 117 उम्र : 53 लिंग : पुरुष | फोटो उपलब्ध | 421 | SCD1866458 | निर्वाचक का नाम : जिवली पति का नाम: प्रकाश गृह संख्या : 117 उम्र : 30 लिंग : महिला | फोटो उपलब्ध |
| 422 | SCD2274082 | निर्वाचक का नाम : दिनेश पिता का नाम: हरदर गृह संख्या : 124 उम्र : 30 लिंग : पुरुष | फोटो उपलब्ध | 423 | SCD1570761 | निर्वाचक का नाम : कालुराम पिता का नाम: बहादुर गृह संख्या : 134 उम्र : 32 लिंग : पुरुष | फोटो उपलब्ध | 424 | SCD1982214 | निर्वाचक का नाम : देवराम खराडी पिता का नाम: नाकू गृह संख्या : 135 उम्र : 21 लिंग : पुरुष | फोटो उपलब्ध |
| 425 | SCD2145258 | निर्वाचक का नाम : सुनील भाभोर पिता का नाम: सोहनलाल भाभोर गृह संख्या : 137 उम्र : 21 लिंग : पुरुष | फोटो उपलब्ध | # 426 | SCD1871714 | निर्वाचक का नाम : सविता पिता का नाम: गणेश पारगी गृह संख्या : 150 उम्र : 22 लिंग : पुरुष | फोटो उपलब्ध | 427 | SCD1871789 | निर्वाचक का नाम : गुड्डी अन्य: मांगीलाल गृह संख्या : 153 उम्र : 22 लिंग : पुरुष | फोटो उपलब्ध |
| 428 | SCD1702133 | निर्वाचक का नाम : गौतमलाल पारगी पिता का नाम: राजेंद्र पारगी गृह संख्या : 155 उम्र : 25 लिंग : पुरुष | फोटो उपलब्ध | 429 | SCD1871748 | निर्वाचक का नाम : मंजुला अन्य: विकास गृह संख्या : 163 उम्र : 29 लिंग : पुरुष | फोटो उपलब्ध | 430 | SCD1570555 | निर्वाचक का नाम : मुन्ना पति का नाम: तोलाराम गृह संख्या : 165 उम्र : 31 लिंग : महिला | फोटो उपलब्ध |
| 431 | SCD1830264 | निर्वाचक का नाम : दिलीप खराडी पिता का नाम: हुखिया खराडी गृह संख्या : 166 उम्र : 28 लिंग : पुरुष | फोटो उपलब्ध | 432 | SCD1573369 | निर्वाचक का नाम : लक्ष्मणलाल खराडी पिता का नाम: मणिया गृह संख्या : 168 उम्र : 33 लिंग : पुरुष | फोटो उपलब्ध | 433 | SCD1573385 | निर्वाचक का नाम : टीना पति का नाम: लक्ष्मण गृह संख्या : 168 उम्र : 27 लिंग : महिला | फोटो उपलब्ध |
| 434 | SCD1957182 | निर्वाचक का नाम : कांता पति का नाम: तनु गृह संख्या : 169 उम्र : 51 लिंग : महिला | फोटो उपलब्ध | 435 | SCD1650829 | निर्वाचक का नाम : रीना पति का नाम: मोहन गृह संख्या : 169 उम्र : 28 लिंग : महिला | फोटो उपलब्ध | 436 | SCD1650795 | निर्वाचक का नाम : मोहन परागी पिता का नाम: मणिया गृह संख्या : 169 उम्र : 26 लिंग : पुरुष | फोटो उपलब्ध |

| | | | | | | | | | | | |
|-----|------------------|--|-------------|-----|------------------|---|-------------|-----|------------------|---|-------------|
| 437 | SCD1570647 | निर्वाचक का नाम : काली पति का नाम: कांतिलाल गृह संख्या : 170 उम्र : 30 लिंग : महिला | फोटो उपलब्ध | 438 | SCD1866375 | निर्वाचक का नाम : गलिया पिता का नाम: रायचंद गृह संख्या : 170 उम्र : 24 लिंग : पुरुष | फोटो उपलब्ध | 439 | RJ/16/129/328107 | निर्वाचक का नाम : काली पति का नाम: पूंजिया गृह संख्या : 171 उम्र : 72 लिंग : महिला | फोटो उपलब्ध |
| 440 | HKW1445667 | निर्वाचक का नाम : जमना पति का नाम: भावजी गृह संख्या : 171 उम्र : 50 लिंग : महिला | फोटो उपलब्ध | 441 | SCD0368035 | निर्वाचक का नाम : रंगू पिता का नाम: पूंजिया गृह संख्या : 171 उम्र : 35 लिंग : पुरुष | फोटो उपलब्ध | 442 | RJ/16/129/328051 | निर्वाचक का नाम : नरसैंग पिता का नाम: माना गृह संख्या : 172 उम्र : 68 लिंग : पुरुष | फोटो उपलब्ध |
| 443 | HKW1622810 | निर्वाचक का नाम : हुकली पति का नाम: नरसैंग गृह संख्या : 172 उम्र : 64 लिंग : महिला | फोटो उपलब्ध | 444 | HKW2038099 | निर्वाचक का नाम : परतु पिता का नाम: माना गृह संख्या : 172 उम्र : 62 लिंग : पुरुष | फोटो उपलब्ध | 445 | SCD0394585 | निर्वाचक का नाम : अन्तर पति का नाम: परतु गृह संख्या : 172 उम्र : 40 लिंग : महिला | फोटो उपलब्ध |
| 446 | RJ/16/129/328141 | निर्वाचक का नाम : जीवणा पिता का नाम: हुरा गृह संख्या : 175 उम्र : 98 लिंग : पुरुष | फोटो उपलब्ध | 447 | RJ/16/129/327077 | निर्वाचक का नाम : मानजी पिता का नाम: जीवणा गृह संख्या : 175 उम्र : 70 लिंग : पुरुष | फोटो उपलब्ध | 448 | HKW1622836 | निर्वाचक का नाम : नाहरैंग पिता का नाम: जीवणा गृह संख्या : 175 उम्र : 66 लिंग : पुरुष | फोटो उपलब्ध |
| 449 | RJ/16/129/327078 | निर्वाचक का नाम : हरूपी पति का नाम: मानजी गृह संख्या : 175 उम्र : 65 लिंग : महिला | फोटो उपलब्ध | 450 | HKW1825116 | निर्वाचक का नाम : करमा पिता का नाम: मनजी गृह संख्या : 175 उम्र : 63 लिंग : पुरुष | फोटो उपलब्ध | 451 | HKW1825124 | निर्वाचक का नाम : रतन पति का नाम: करमा गृह संख्या : 175 उम्र : 61 लिंग : महिला | फोटो उपलब्ध |
| 452 | HKW1622844 | निर्वाचक का नाम : रतन पति का नाम: नाहरैंग गृह संख्या : 175 उम्र : 61 लिंग : महिला | फोटो उपलब्ध | 453 | HKW1445683 | निर्वाचक का नाम : कमल पिता का नाम: जीवणा गृह संख्या : 175 उम्र : 60 लिंग : पुरुष | फोटो उपलब्ध | 454 | RJ/16/129/327079 | निर्वाचक का नाम : केसरी पति का नाम: कमल गृह संख्या : 175 उम्र : 56 लिंग : महिला | फोटो उपलब्ध |
| 455 | HKW2040137 | निर्वाचक का नाम : भूरा पति का नाम: कानजी गृह संख्या : 175 उम्र : 48 लिंग : महिला | फोटो उपलब्ध | 456 | SCD0247627 | निर्वाचक का नाम : गमीरी पति का नाम: वाला गृह संख्या : 175 उम्र : 48 लिंग : महिला | फोटो उपलब्ध | 457 | HKW2040046 | निर्वाचक का नाम : रमण पिता का नाम: मानजी गृह संख्या : 175 उम्र : 45 लिंग : पुरुष | फोटो उपलब्ध |
| 458 | HKW2040020 | निर्वाचक का नाम : सीता पति का नाम: रमण गृह संख्या : 175 उम्र : 43 लिंग : महिला | फोटो उपलब्ध | 459 | SCD0036673 | निर्वाचक का नाम : रामचन्द्र पिता का नाम: नाहरैंग गृह संख्या : 175 उम्र : 41 लिंग : पुरुष | फोटो उपलब्ध | 460 | HKW2040129 | निर्वाचक का नाम : सवीता पति का नाम: भूरा गृह संख्या : 175 उम्र : 41 लिंग : महिला | फोटो उपलब्ध |
| 461 | SCD0003681 | निर्वाचक का नाम : लक्ष्मी पति का नाम: रामचन्द्र गृह संख्या : 175 उम्र : 39 लिंग : महिला | फोटो उपलब्ध | 462 | SCD1081801 | निर्वाचक का नाम : लक्ष्मण पिता का नाम: नाहरैंग गृह संख्या : 175 उम्र : 32 लिंग : पुरुष | फोटो उपलब्ध | 463 | SCD1866441 | निर्वाचक का नाम : केसरीमल खराडी पिता का नाम: कमलचंद खराडी गृह संख्या : 175 उम्र : 31 लिंग : पुरुष | फोटो उपलब्ध |
| 464 | SCD1866425 | निर्वाचक का नाम : गुड्डी खराडी पिता का नाम: कमलचंद खराडी गृह संख्या : 175 उम्र : 29 लिंग : महिला | फोटो उपलब्ध | 465 | SCD1866417 | निर्वाचक का नाम : अजय खराडी पिता का नाम: भूरा खराडी गृह संख्या : 175 उम्र : 25 लिंग : पुरुष | फोटो उपलब्ध | 466 | RJ/16/129/327080 | निर्वाचक का नाम : नाथी पति का नाम: वीरा गृह संख्या : 176 उम्र : 80 लिंग : महिला | फोटो उपलब्ध |

| | | | | | | | | |
|-----|------------------|---|-----|------------------|--|-----|------------------|--|
| 467 | RJ/16/129/328041 | निर्वाचक का नाम : गंगा पति का नाम: जोती राम गृह संख्या : 176 उम्र : 56 लिंग : महिला | 468 | SCD0715722 | निर्वाचक का नाम : ईतरी पति का नाम: अर्जुन गृह संख्या : 176 उम्र : 34 लिंग : महिला | 469 | SCD0247635 | निर्वाचक का नाम : अर्जुन पिता का नाम: ज्योतिराम गृह संख्या : 176 उम्र : 34 लिंग : पुरुष |
| 470 | SCD1573393 | निर्वाचक का नाम : मुकेश खराडी पिता का नाम: ज्योतिराम गृह संख्या : 176 उम्र : 30 लिंग : पुरुष | 471 | SCD2274694 | निर्वाचक का नाम : जबकि मईडा पति का नाम: कालुराम गृह संख्या : 176 उम्र : 24 लिंग : महिला | 472 | RJ/16/129/328048 | निर्वाचक का नाम : लक्ष्मी पति का नाम: मोतीलाल गृह संख्या : 177 उम्र : 67 लिंग : महिला |
| 473 | SCD0247643 | निर्वाचक का नाम : मोहनलाल पिता का नाम: मोतीलाल गृह संख्या : 177 उम्र : 34 लिंग : पुरुष | 474 | RJ/16/129/327081 | निर्वाचक का नाम : देवा पिता का नाम: धुलिया गृह संख्या : 178 उम्र : 85 लिंग : पुरुष | 475 | SCD0036640 | निर्वाचक का नाम : कना पति का नाम: देवा गृह संख्या : 178 उम्र : 80 लिंग : महिला |
| 476 | RJ/16/129/328159 | निर्वाचक का नाम : मांगू पिता का नाम: देवा गृह संख्या : 178 उम्र : 58 लिंग : पुरुष | 477 | RJ/16/129/328113 | निर्वाचक का नाम : सोकी पति का नाम: कान्ति लाल गृह संख्या : 178 उम्र : 58 लिंग : महिला | 478 | RJ/16/129/328160 | निर्वाचक का नाम : मंगली पति का नाम: मांगू गृह संख्या : 178 उम्र : 55 लिंग : महिला |
| 479 | SCD0368043 | निर्वाचक का नाम : गवरा पति का नाम: लक्ष्मण गृह संख्या : 178 उम्र : 47 लिंग : महिला | 480 | HKW1824846 | निर्वाचक का नाम : बलवीर पिता का नाम: कान्तिलाल गृह संख्या : 178 उम्र : 42 लिंग : पुरुष | 481 | HKW2040038 | निर्वाचक का नाम : आबू पति का नाम: बलवीर गृह संख्या : 178 उम्र : 42 लिंग : महिला |
| 482 | SCD0368050 | निर्वाचक का नाम : विकास पिता का नाम: देवा गृह संख्या : 178 उम्र : 36 लिंग : पुरुष | 483 | SCD0368126 | निर्वाचक का नाम : नारायण पिता का नाम: हुरिया गृह संख्या : 178 उम्र : 36 लिंग : पुरुष | 484 | SCD0136259 | निर्वाचक का नाम : गोनजी पिता का नाम: कानीराम गृह संख्या : 178 उम्र : 35 लिंग : पुरुष |
| 485 | SCD0368084 | निर्वाचक का नाम : अन्तर पति का नाम: कैलाश गृह संख्या : 178 उम्र : 35 लिंग : महिला | 486 | SCD0368068 | निर्वाचक का नाम : प्रियंका पति का नाम: विकास गृह संख्या : 178 उम्र : 34 लिंग : महिला | 487 | SCD0898932 | निर्वाचक का नाम : कान्ता पति का नाम: नारायण गृह संख्या : 178 उम्र : 34 लिंग : महिला |
| 488 | SCD0368076 | निर्वाचक का नाम : कैलाश पिता का नाम: मांगू गृह संख्या : 178 उम्र : 33 लिंग : पुरुष | 489 | SCD1579804 | निर्वाचक का नाम : रेखा खराडी पति का नाम: गन्जिराम गृह संख्या : 178 उम्र : 31 लिंग : महिला | 490 | SCD1866342 | निर्वाचक का नाम : सुनील पिता का नाम: बलवीर गृह संख्या : 178 उम्र : 25 लिंग : पुरुष |
| 491 | SCD0003459 | निर्वाचक का नाम : कमला पति का नाम: कालिया गृह संख्या : 179 उम्र : 49 लिंग : महिला | 492 | RJ/16/129/328156 | निर्वाचक का नाम : कालिया पिता का नाम: देवा गृह संख्या : 179 उम्र : 49 लिंग : पुरुष | 493 | SCD0368092 | निर्वाचक का नाम : मन्ता पति का नाम: कालिया गृह संख्या : 179 उम्र : 45 लिंग : महिला |
| 494 | SCD1866359 | निर्वाचक का नाम : सीमा खराडी पिता का नाम: कालिया खराडी गृह संख्या : 179 उम्र : 23 लिंग : महिला | 495 | RJ/16/129/328153 | निर्वाचक का नाम : सुका पिता का नाम: हरदार गृह संख्या : 180 उम्र : 64 लिंग : पुरुष | 496 | RJ/16/129/327198 | निर्वाचक का नाम : शामा पति का नाम: सुका गृह संख्या : 180 उम्र : 60 लिंग : महिला |

| | | | | | |
|---|---------------------------|---|---------------------------|--|---------------------------------|
| 497 निर्वाचक का नाम : रावजी पिता का नाम: सुका गृह संख्या : 180 उम्र : 43 लिंग : पुरुष | HKW2039915 फोटो उपलब्ध | 498 निर्वाचक का नाम : सवीता पति का नाम: रावजी गृह संख्या : 180 उम्र : 41 लिंग : महिला | HKW2039899 फोटो उपलब्ध | 499 निर्वाचक का नाम : धुली पति का नाम: कालु गृह संख्या : 181 उम्र : 62 लिंग : महिला | RJ/16/129/327088 फोटो उपलब्ध |
| 500 निर्वाचक का नाम : आसू निनामा पिता का नाम: रंगजी गृह संख्या : 181 उम्र : 37 लिंग : पुरुष | SCD0899112 फोटो उपलब्ध | 501 निर्वाचक का नाम : दुर्गा पति का नाम: आशू गृह संख्या : 181 उम्र : 36 लिंग : महिला | SCD0899104 फोटो उपलब्ध | 502 निर्वाचक का नाम : जेता पति का नाम: रंगजी गृह संख्या : 182 उम्र : 65 लिंग : महिला | SCD0003855 फोटो उपलब्ध |
| 503 निर्वाचक का नाम : बहादूर पिता का नाम: रंगजी गृह संख्या : 182 उम्र : 48 लिंग : पुरुष | SCD0036558 फोटो उपलब्ध | 504 निर्वाचक का नाम : जीतमल पिता का नाम: रूपजी गृह संख्या : 182 उम्र : 46 लिंग : पुरुष | HKW1445709 फोटो उपलब्ध | 505 निर्वाचक का नाम : केसर पति का नाम: बहादूर गृह संख्या : 182 उम्र : 45 लिंग : महिला | SCD0163022 फोटो उपलब्ध |
| 506 निर्वाचक का नाम : जसा पिता का नाम: रंगजी गृह संख्या : 182 उम्र : 38 लिंग : पुरुष | SCD0264515 फोटो उपलब्ध | 507 निर्वाचक का नाम : सविता पति का नाम: जसा गृह संख्या : 182 उम्र : 38 लिंग : महिला | SCD0264432 फोटो उपलब्ध | 508 निर्वाचक का नाम : अणदू पति का नाम: कचरू गृह संख्या : 183 उम्र : 50 लिंग : महिला | SCD0898494 फोटो उपलब्ध |
| 509 निर्वाचक का नाम : मंगली पति का नाम: होमला गृह संख्या : 184 उम्र : 70 लिंग : महिला | HKW1445717 फोटो उपलब्ध | 510 निर्वाचक का नाम : कचरू पिता का नाम: होमला गृह संख्या : 184 उम्र : 52 लिंग : पुरुष | SCD0003558 फोटो उपलब्ध | 511 निर्वाचक का नाम : रमेश पिता का नाम: होयला गृह संख्या : 184 उम्र : 40 लिंग : पुरुष | SCD0368118 फोटो उपलब्ध |
| 512 निर्वाचक का नाम : बलवीर पारगी पिता का नाम: कचरू पारगी गृह संख्या : 184 उम्र : 28 लिंग : पुरुष | SCD1534114 फोटो उपलब्ध | 513 निर्वाचक का नाम : मकु पिता का नाम: चमना गृह संख्या : 185 उम्र : 70 लिंग : पुरुष | HKW1622851 फोटो उपलब्ध | 514 निर्वाचक का नाम : वरजू पति का नाम: मकू गृह संख्या : 185 उम्र : 65 लिंग : महिला | HKW1445725 फोटो उपलब्ध |
| 515 निर्वाचक का नाम : बहादूर पिता का नाम: मकू गृह संख्या : 185 उम्र : 50 लिंग : पुरुष | SCD0003707 फोटो उपलब्ध | 516 निर्वाचक का नाम : नानी पति का नाम: बहादूर गृह संख्या : 185 उम्र : 48 लिंग : महिला | SCD0036665 फोटो उपलब्ध | 517 निर्वाचक का नाम : केलाश पिता का नाम: मकु गृह संख्या : 185 उम्र : 30 लिंग : पुरुष | SCD1573336 फोटो उपलब्ध |
| 518 निर्वाचक का नाम : गुड्डी पति का नाम: केलाश गृह संख्या : 185 उम्र : 29 लिंग : महिला | SCD1574136 फोटो उपलब्ध | 519 निर्वाचक का नाम : वेलजी पिता का नाम: राजेंग गृह संख्या : 189 उम्र : 70 लिंग : पुरुष | HKW1622893 फोटो उपलब्ध | 520 निर्वाचक का नाम : निमा पति का नाम: अरविन्द गृह संख्या : 189 उम्र : 38 लिंग : महिला | SCD0340604 फोटो उपलब्ध |
| 521 निर्वाचक का नाम : अरविन्द पिता का नाम: कानीराम गृह संख्या : 189 उम्र : 38 लिंग : पुरुष | SCD0340612 फोटो उपलब्ध | 522 निर्वाचक का नाम : दिनेश खराडी पिता का नाम: वेल जी गृह संख्या : 189 उम्र : 35 लिंग : पुरुष | SCD1604693 फोटो उपलब्ध | 523 निर्वाचक का नाम : जबू पति का नाम: दिनेश गृह संख्या : 189 उम्र : 34 लिंग : महिला | SCD1604677 फोटो उपलब्ध |
| 524 निर्वाचक का नाम : मुकेश पिता का नाम: वेलजी गृह संख्या : 189 उम्र : 28 लिंग : पुरुष | SCD1871664 फोटो उपलब्ध | 525 निर्वाचक का नाम : रोशनी अन्य: मुकेश गृह संख्या : 189 उम्र : 23 लिंग : पुरुष | SCD1871706 फोटो उपलब्ध | 526 निर्वाचक का नाम : प्रियंका अन्य: सुरज गृह संख्या : 189 उम्र : 23 लिंग : पुरुष | SCD1871805 फोटो उपलब्ध |

| | | | | | |
|--|---------------------------|---|---------------------------|---|---------------------------|
| 527 निर्वाचक का नाम : ककू पति का नाम: वेलजी गृह संख्या : 190 उम्र : 65 लिंग : महिला | HKW1445741 फोटो उपलब्ध | 528 निर्वाचक का नाम : नागजी पिता का नाम: गोविंदा गृह संख्या : 191 उम्र : 75 लिंग : पुरुष | HKW1622901 फोटो उपलब्ध | 529 निर्वाचक का नाम : कमला पति का नाम: नागजी गृह संख्या : 191 उम्र : 70 लिंग : महिला | SCD1599463 फोटो उपलब्ध |
| 530 निर्वाचक का नाम : धीरजी पिता का नाम: नागजी गृह संख्या : 191 उम्र : 52 लिंग : पुरुष | HKW1622919 फोटो उपलब्ध | 531 निर्वाचक का नाम : जीवणी पति का नाम: धीरजी गृह संख्या : 191 उम्र : 50 लिंग : महिला | HKW1253905 फोटो उपलब्ध | 532 निर्वाचक का नाम : सोहन पिता का नाम: नागजी गृह संख्या : 191 उम्र : 49 लिंग : पुरुष | HKW1254275 फोटो उपलब्ध |
| 533 निर्वाचक का नाम : सुगना पति का नाम: सोहन गृह संख्या : 191 उम्र : 42 लिंग : महिला | SCD1452325 फोटो उपलब्ध | 534 निर्वाचक का नाम : छगनलाल पिता का नाम: धीरज गृह संख्या : 191 उम्र : 31 लिंग : पुरुष | SCD1579788 फोटो उपलब्ध | 535 निर्वाचक का नाम : पिका पिता का नाम: धिरजी गृह संख्या : 191 उम्र : 31 लिंग : महिला | SCD1579796 फोटो उपलब्ध |
| 536 निर्वाचक का नाम : विजय लाल पिता का नाम: सोहन लाल गृह संख्या : 191 उम्र : 27 लिंग : पुरुष | SCD1570662 फोटो उपलब्ध | 537 निर्वाचक का नाम : रेखा पिता का नाम: सोहन गृह संख्या : 191 उम्र : 26 लिंग : महिला | SCD1573443 फोटो उपलब्ध | 538 निर्वाचक का नाम : कमतू पति का नाम: कमलेश गृह संख्या : 194 उम्र : 35 लिंग : महिला | SCD1650571 फोटो उपलब्ध |
| 539 निर्वाचक का नाम : कमलेश पिता का नाम: मनजी गृह संख्या : 194 उम्र : 32 लिंग : पुरुष | SCD1650589 फोटो उपलब्ध | 540 निर्वाचक का नाम : गोविंद पिता का नाम: मंजी गृह संख्या : 194 उम्र : 29 लिंग : पुरुष | SCD1570712 फोटो उपलब्ध | 541 निर्वाचक का नाम : काली पति का नाम: पवन गृह संख्या : 194 उम्र : 29 लिंग : महिला | SCD1579754 फोटो उपलब्ध |
| 542 निर्वाचक का नाम : पारू पति का नाम: गोविंद गृह संख्या : 194 उम्र : 27 लिंग : महिला | SCD1570738 फोटो उपलब्ध | 543 निर्वाचक का नाम : मोहन पिता का नाम: मंगला गृह संख्या : 194 उम्र : 27 लिंग : पुरुष | SCD1604834 फोटो उपलब्ध | 544 निर्वाचक का नाम : संजय पिता का नाम: मंगला गृह संख्या : 194 उम्र : 21 लिंग : पुरुष | SCD2145241 फोटो उपलब्ध |
| 545 निर्वाचक का नाम : संगीता पिता का नाम: मावजी गृह संख्या : 196 उम्र : 22 लिंग : महिला | SCD2136521 फोटो उपलब्ध | 546 निर्वाचक का नाम : पिनल पिता का नाम: गौतम गृह संख्या : 196 उम्र : 21 लिंग : महिला | SCD2136554 फोटो उपलब्ध | 547 निर्वाचक का नाम : सुका पति का नाम: रगलाल गृह संख्या : 2111 उम्र : 33 लिंग : महिला | SCD1530013 फोटो उपलब्ध |
| 548 निर्वाचक का नाम : विकास पारगी पिता का नाम: परभू गृह संख्या : 211 उम्र : 26 लिंग : पुरुष | SCD1530047 फोटो उपलब्ध | 549 निर्वाचक का नाम : रचना भाभोर पति का नाम: बापूलाल भाभोर गृह संख्या : उमरीनाला उम्र : 31 लिंग : महिला | SCD2190502 फोटो उपलब्ध | 550 निर्वाचक का नाम : बापूलाल भाभोर पिता का नाम: धीरजी गृह संख्या : उमरीनाला उम्र : 28 लिंग : पुरुष | SCD2190528 फोटो उपलब्ध |
| 551 निर्वाचक का नाम : शांतीलाल पार्गी पिता का नाम: प्रभू पार्गी गृह संख्या : उमरीनाला उम्र : 27 लिंग : पुरुष | SCD1988898 फोटो उपलब्ध | 552 निर्वाचक का नाम : मनीषा पारगी पिता का नाम: अरेंग पारगी गृह संख्या : उमरीनाला उम्र : 24 लिंग : महिला | SCD2304822 फोटो उपलब्ध | | |

| | | | | | | | | | | | |
|-----|------------|---|-------------|-----|------------|--|-------------|-----|------------|--|-------------|
| 553 | SCD1866326 | निर्वाचक का नाम : पिटू दामोर पति का नाम: दिनेश मैदा गृह संख्या : 00 उम्र : 30 लिंग : महिला | फोटो उपलब्ध | 554 | SCD1838382 | निर्वाचक का नाम : गोविंद दोड़ियार पिता का नाम: देवुदा दोड़ियार गृह संख्या : 00 उम्र : 22 लिंग : पुरुष | फोटो उपलब्ध | 555 | SCD1952753 | निर्वाचक का नाम : इंद्रा पति का नाम: कालुराम गृह संख्या : 03 उम्र : 21 लिंग : महिला | फोटो उपलब्ध |
| 556 | SCD0898981 | निर्वाचक का नाम : लक्ष्मण पिता का नाम: देवजी गृह संख्या : 7 उम्र : 30 लिंग : पुरुष | फोटो उपलब्ध | 557 | SCD1367069 | निर्वाचक का नाम : सविता पति का नाम: पणू गृह संख्या : 18 उम्र : 26 लिंग : महिला | फोटो उपलब्ध | 558 | SCD1650209 | निर्वाचक का नाम : राजू पिता का नाम: सनू गृह संख्या : 117 उम्र : 27 लिंग : पुरुष | फोटो उपलब्ध |
| 559 | SCD1507748 | निर्वाचक का नाम : रेश्मा पति का नाम: मणिलाल गृह संख्या : 118 उम्र : 32 लिंग : महिला | फोटो उपलब्ध | 560 | SCD1570795 | निर्वाचक का नाम : पिका पति का नाम: राजू गृह संख्या : 119 उम्र : 28 लिंग : महिला | फोटो उपलब्ध | 561 | SCD1650217 | निर्वाचक का नाम : कमलेश पिता का नाम: हुकला गृह संख्या : 119 उम्र : 25 लिंग : पुरुष | फोटो उपलब्ध |
| 562 | SCD1570928 | निर्वाचक का नाम : कालुराम नीनामा पिता का नाम: मणिलाल गृह संख्या : 120 उम्र : 25 लिंग : पुरुष | फोटो उपलब्ध | 563 | SCD1673458 | निर्वाचक का नाम : साइमल पिता का नाम: शंकर गृह संख्या : 121 उम्र : 26 लिंग : पुरुष | फोटो उपलब्ध | 564 | SCD2288058 | निर्वाचक का नाम : मीना कुमारी पति का नाम: साईमल गृह संख्या : 121 उम्र : 23 लिंग : महिला | फोटो उपलब्ध |
| 565 | SCD1650225 | निर्वाचक का नाम : सुभाष पिता का नाम: हरदर गृह संख्या : 123 उम्र : 26 लिंग : पुरुष | फोटो उपलब्ध | 566 | SCD1650233 | निर्वाचक का नाम : धनसिंह पिता का नाम: छगनलाल गृह संख्या : 124 उम्र : 25 लिंग : पुरुष | फोटो उपलब्ध | 567 | SCD1830454 | निर्वाचक का नाम : तुलसी पति का नाम: गोविंद गृह संख्या : 127 उम्र : 27 लिंग : महिला | फोटो उपलब्ध |
| 568 | SCD1650258 | निर्वाचक का नाम : लक्ष्मणलाल पिता का नाम: कांतिलाल गृह संख्या : 131 उम्र : 25 लिंग : पुरुष | फोटो उपलब्ध | 569 | SCD1650266 | निर्वाचक का नाम : मनोज पिता का नाम: हकरू गृह संख्या : 132 उम्र : 26 लिंग : पुरुष | फोटो उपलब्ध | 570 | SCD1650670 | निर्वाचक का नाम : संगीता पिता का नाम: वीरजी गृह संख्या : 136 उम्र : 33 लिंग : महिला | फोटो उपलब्ध |
| 571 | SCD1650662 | निर्वाचक का नाम : विकास पिता का नाम: सुखराम गृह संख्या : 136 उम्र : 28 लिंग : पुरुष | फोटो उपलब्ध | 572 | SCD2154516 | निर्वाचक का नाम : जशोदा पति का नाम: मनीष कटारा गृह संख्या : 136 उम्र : 23 लिंग : महिला | फोटो उपलब्ध | 573 | SCD1364751 | निर्वाचक का नाम : मुनिता पति का नाम: केसरीमल गृह संख्या : 141 उम्र : 27 लिंग : महिला | फोटो उपलब्ध |
| 574 | SCD1982149 | निर्वाचक का नाम : केसरीमल कटारा पिता का नाम: लक्ष्मण कटारा गृह संख्या : 141 उम्र : 25 लिंग : पुरुष | फोटो उपलब्ध | 575 | SCD1982123 | निर्वाचक का नाम : गोविंद कटारा पिता का नाम: लक्ष्मण लाल गृह संख्या : 141 उम्र : 24 लिंग : पुरुष | फोटो उपलब्ध | 576 | SCD1604792 | निर्वाचक का नाम : कीसू पिता का नाम: सुख राम गृह संख्या : 144 उम्र : 25 लिंग : महिला | फोटो उपलब्ध |
| 577 | SCD2151249 | निर्वाचक का नाम : काली पति का नाम: ढोलसिंह गृह संख्या : 151 उम्र : 54 लिंग : महिला | फोटो उपलब्ध | 578 | SCD2151397 | निर्वाचक का नाम : शामा पति का नाम: गलिया गृह संख्या : 151 उम्र : 26 लिंग : महिला | फोटो उपलब्ध | 579 | SCD2154532 | निर्वाचक का नाम : मंगीलालजी पारगी पिता का नाम: विसिया पारगी गृह संख्या : 152 उम्र : 20 लिंग : पुरुष | फोटो उपलब्ध |
| 580 | SCD2154599 | निर्वाचक का नाम : भूरालाल पारगी पिता का नाम: राजेंग गृह संख्या : 155 उम्र : 20 लिंग : पुरुष | फोटो उपलब्ध | 581 | SCD1650704 | निर्वाचक का नाम : मांगीलाल पिता का नाम: लालू गृह संख्या : 157 उम्र : 29 लिंग : पुरुष | फोटो उपलब्ध | 582 | SCD1650720 | निर्वाचक का नाम : कविता पार्गी पति का नाम: बहादुर गृह संख्या : 157 उम्र : 26 लिंग : महिला | फोटो उपलब्ध |

| | | | | | | | | | | | |
|-----|------------------|---|-------------|-----|------------------|--|-------------|-----|-------------|---|-------------|
| 583 | SCD2154565 | निर्वाचक का नाम : बहादुर पिता का नाम: ईश्वर गृह संख्या : 158 उम्र : 24 लिंग : पुरुष | फोटो उपलब्ध | 584 | SCD1650738 | निर्वाचक का नाम : येजान पति का नाम: अरू गृह संख्या : 160 उम्र : 37 लिंग : महिला | फोटो उपलब्ध | 585 | SCD1982248 | निर्वाचक का नाम : विकेश पिता का नाम: लक्ष्मण गृह संख्या : 163 उम्र : 26 लिंग : पुरुष | फोटो उपलब्ध |
| 586 | SCD1650753 | निर्वाचक का नाम : पंकज पिता का नाम: सोहनलाल गृह संख्या : 163 उम्र : 25 लिंग : पुरुष | फोटो उपलब्ध | 587 | SCD1570886 | निर्वाचक का नाम : रमेश पिता का नाम: कामजी गृह संख्या : 164 उम्र : 28 लिंग : महिला | फोटो उपलब्ध | 588 | SCD1650779 | निर्वाचक का नाम : संगीता पति का नाम: रमेश गृह संख्या : 164 उम्र : 27 लिंग : महिला | फोटो उपलब्ध |
| 589 | SCD2154623 | निर्वाचक का नाम : मनीष कटारा पिता का नाम: सुखराम गृह संख्या : 165 उम्र : 25 लिंग : पुरुष | फोटो उपलब्ध | 590 | SCD0898841 | निर्वाचक का नाम : हुकी पति का नाम: राजू गृह संख्या : 175 उम्र : 30 लिंग : महिला | फोटो उपलब्ध | 591 | SCD1866391 | निर्वाचक का नाम : काली कुमारी खराडी पिता का नाम: वर्सेंग खराडी गृह संख्या : 175 उम्र : 22 लिंग : महिला | फोटो उपलब्ध |
| 592 | SCD1650563 | निर्वाचक का नाम : मुकेश पिता का नाम: बहादुर गृह संख्या : 182 उम्र : 27 लिंग : पुरुष | फोटो उपलब्ध | 593 | HKW1445758 | निर्वाचक का नाम : कमला पति का नाम: भेरजी गृह संख्या : 192 उम्र : 66 लिंग : महिला | फोटो उपलब्ध | 594 | SCD1364694 | निर्वाचक का नाम : पप्पू पिता का नाम: दाहलेंग गृह संख्या : 192 उम्र : 26 लिंग : पुरुष | फोटो उपलब्ध |
| 595 | HKW1445774 | निर्वाचक का नाम : शंकर पति का नाम: बदिया गृह संख्या : 193 उम्र : 66 लिंग : महिला | फोटो उपलब्ध | 596 | SCD1300185 | निर्वाचक का नाम : कालीया पिता का नाम: बदिया गृह संख्या : 193 उम्र : 44 लिंग : पुरुष | फोटो उपलब्ध | 597 | SCD0003277 | निर्वाचक का नाम : रावजी पिता का नाम: वेस्ता गृह संख्या : 194 उम्र : 63 लिंग : पुरुष | फोटो उपलब्ध |
| 598 | HKW1445782 | निर्वाचक का नाम : शान्तु पति का नाम: मंगला गृह संख्या : 194 उम्र : 62 लिंग : महिला | फोटो उपलब्ध | 599 | HKW1622935 | निर्वाचक का नाम : मनजी पिता का नाम: वेस्ता गृह संख्या : 194 उम्र : 58 लिंग : पुरुष | फोटो उपलब्ध | 600 | HKW1445790 | निर्वाचक का नाम : केसर पति का नाम: मनजी गृह संख्या : 194 उम्र : 55 लिंग : महिला | फोटो उपलब्ध |
| 601 | SCD1000926 | निर्वाचक का नाम : पवन पिता का नाम: मंगला गृह संख्या : 194 उम्र : 32 लिंग : पुरुष | फोटो उपलब्ध | 602 | SCD1300193 | निर्वाचक का नाम : मगनलाल पिता का नाम: रावजी गृह संख्या : 194 उम्र : 31 लिंग : पुरुष | फोटो उपलब्ध | 603 | HKW1254309 | निर्वाचक का नाम : पीरिया पिता का नाम: देवेग गृह संख्या : 196 उम्र : 80 लिंग : पुरुष | फोटो उपलब्ध |
| 604 | SCD0003699 | निर्वाचक का नाम : मावजी पिता का नाम: पीरिया गृह संख्या : 196 उम्र : 60 लिंग : पुरुष | फोटो उपलब्ध | 605 | SCD0813790 | निर्वाचक का नाम : तोली पति का नाम: गौतम गृह संख्या : 196 उम्र : 43 लिंग : महिला | फोटो उपलब्ध | 606 | SCD00036657 | निर्वाचक का नाम : गौतम पिता का नाम: पीरिया गृह संख्या : 196 उम्र : 42 लिंग : पुरुष | फोटो उपलब्ध |
| 607 | SCD0003624 | निर्वाचक का नाम : सपी पति का नाम: धुलिया गृह संख्या : 197 उम्र : 85 लिंग : महिला | फोटो उपलब्ध | 608 | HKW1254982 | निर्वाचक का नाम : झुमली पति का नाम: प्रभु गृह संख्या : 197 उम्र : 52 लिंग : महिला | फोटो उपलब्ध | 609 | SCD0898312 | निर्वाचक का नाम : काली पति का नाम: मनोहर गृह संख्या : 197 उम्र : 42 लिंग : महिला | फोटो उपलब्ध |
| 610 | RJ/16/129/327091 | निर्वाचक का नाम : भूरिया पिता का नाम: जीवणा गृह संख्या : 199 उम्र : 67 लिंग : पुरुष | फोटो उपलब्ध | 611 | RJ/16/129/328033 | निर्वाचक का नाम : कलजी पिता का नाम: जीवणा गृह संख्या : 199 उम्र : 55 लिंग : पुरुष | फोटो उपलब्ध | 612 | HKW1445808 | निर्वाचक का नाम : गंगा पति का नाम: कलजी गृह संख्या : 199 उम्र : 52 लिंग : महिला | फोटो उपलब्ध |

| | | | | | |
|---|---------------------------------|---|---------------------------------|---|---------------------------------|
| 613 निर्वाचक का नाम : मंगला पिता का नाम: भुरीया गृह संख्या : 199 उम्र : 42 लिंग : पुरुष | HKW1825454 फोटो उपलब्ध | 614 निर्वाचक का नाम : उषा पति का नाम: मंगला गृह संख्या : 199 उम्र : 35 लिंग : महिला | SCD0136408 फोटो उपलब्ध | 615 निर्वाचक का नाम : प्रभुलाल पिता का नाम: कलजी गृह संख्या : 199 उम्र : 33 लिंग : पुरुष | SCD1367044 फोटो उपलब्ध |
| 616 निर्वाचक का नाम : लली पति का नाम: संजय गृह संख्या : 199 उम्र : 28 लिंग : महिला | SCD1650605 फोटो उपलब्ध | 617 निर्वाचक का नाम : सीमा पति का नाम: प्रभुलाल गृह संख्या : 199 उम्र : 26 लिंग : महिला | SCD1365824 फोटो उपलब्ध | 618 निर्वाचक का नाम : संजय पिता का नाम: भूरी गृह संख्या : 199 उम्र : 26 लिंग : पुरुष | SCD1367317 फोटो उपलब्ध |
| 619 निर्वाचक का नाम : दिनेश पिता का नाम: कलजी गृह संख्या : 199 उम्र : 26 लिंग : पुरुष | SCD1367499 फोटो उपलब्ध | 620 निर्वाचक का नाम : सुरता पिता का नाम: राजू गृह संख्या : 199 उम्र : 26 लिंग : महिला | SCD2170496 फोटो उपलब्ध | 621 निर्वाचक का नाम : हुरिया पिता का नाम: जीवणा गृह संख्या : 200 उम्र : 66 लिंग : पुरुष | RJ/16/129/328110 फोटो उपलब्ध |
| 622 निर्वाचक का नाम : देवा पति का नाम: हुरिया गृह संख्या : 200 उम्र : 64 लिंग : महिला | RJ/16/129/328112 फोटो उपलब्ध | 623 निर्वाचक का नाम : मानजी पिता का नाम: हुरीया गृह संख्या : 200 उम्र : 45 लिंग : पुरुष | HKW2039246 फोटो उपलब्ध | 624 निर्वाचक का नाम : सीता पति का नाम: मानजी गृह संख्या : 200 उम्र : 43 लिंग : महिला | HKW1825678 फोटो उपलब्ध |
| 625 निर्वाचक का नाम : सविता पति का नाम: सुनील गृह संख्या : 200 उम्र : 25 लिंग : महिला | SCD2170660 फोटो उपलब्ध | 626 निर्वाचक का नाम : बहादूर पिता का नाम: हेरजी गृह संख्या : 201 उम्र : 65 लिंग : पुरुष | HKW1445816 फोटो उपलब्ध | 627 निर्वाचक का नाम : वसन्त पति का नाम: बहादूर गृह संख्या : 201 उम्र : 58 लिंग : महिला | HKW1445824 फोटो उपलब्ध |
| 628 निर्वाचक का नाम : सोहनलाल पिता का नाम: हरेजी गृह संख्या : 201 उम्र : 48 लिंग : पुरुष | HKW1445832 फोटो उपलब्ध | 629 निर्वाचक का नाम : मकना पिता का नाम: हरेजी गृह संख्या : 201 उम्र : 45 लिंग : पुरुष | HKW1738939 फोटो उपलब्ध | 630 निर्वाचक का नाम : अश्विन पिता का नाम: बहादुर सिंह गृह संख्या : 201 उम्र : 31 लिंग : पुरुष | SCD0898650 फोटो उपलब्ध |
| 631 निर्वाचक का नाम : गुलाब सिंह निनामा पिता का नाम: बहादुर गृह संख्या : 201 उम्र : 31 लिंग : पुरुष | SCD1081918 फोटो उपलब्ध | 632 निर्वाचक का नाम : रेखा नीनामा पति का नाम: गुलाब सिंग नीनामा गृह संख्या : 201 उम्र : 30 लिंग : महिला | SCD1604685 फोटो उपलब्ध | 633 निर्वाचक का नाम : अनिल पिता का नाम: बहादुर गृह संख्या : 201 उम्र : 27 लिंग : पुरुष | SCD1650613 फोटो उपलब्ध |
| 634 निर्वाचक का नाम : अनुषा पिता का नाम: बहादुर गृह संख्या : 201 उम्र : 25 लिंग : महिला | SCD1650621 फोटो उपलब्ध | 635 निर्वाचक का नाम : खातु पिता का नाम: हेरजी गृह संख्या : 202 उम्र : 67 लिंग : पुरुष | RJ/16/129/327092 फोटो उपलब्ध | 636 निर्वाचक का नाम : मुकेश पिता का नाम: खातु गृह संख्या : 202 उम्र : 38 लिंग : पुरुष | SCD0319772 फोटो उपलब्ध |
| 637 निर्वाचक का नाम : श्यामा पिता का नाम: मुकेश गृह संख्या : 202 उम्र : 33 लिंग : महिला | SCD1604842 फोटो उपलब्ध | 638 निर्वाचक का नाम : अरविंद पिता का नाम: खातु गृह संख्या : 202 उम्र : 25 लिंग : पुरुष | SCD1650639 फोटो उपलब्ध | 639 निर्वाचक का नाम : उमिला पति का नाम: अरविंद गृह संख्या : 202 उम्र : 21 लिंग : महिला | SCD2170504 फोटो उपलब्ध |
| 640 निर्वाचक का नाम : धुली पति का नाम: रूपजी गृह संख्या : 203 उम्र : 76 लिंग : महिला | HKW1254317 फोटो उपलब्ध | 641 निर्वाचक का नाम : रूकी पति का नाम: रूपजी गृह संख्या : 203 उम्र : 68 लिंग : महिला | HKW1254325 फोटो उपलब्ध | 642 निर्वाचक का नाम : कान्ती पिता का नाम: रूपजी गृह संख्या : 203 उम्र : 56 लिंग : पुरुष | HKW1445857 फोटो उपलब्ध |

| | | | | | |
|--|---------------------------------|---|---------------------------|--|---------------------------------|
| 643 निर्वाचक का नाम : शान्ती पति का नाम: रूपजी गृह संख्या : 203 उम्र : 52 लिंग : महिला | HKW1254358 फोटो उपलब्ध | 644 निर्वाचक का नाम : केशर पति का नाम: कान्तिलाल गृह संख्या : 203 उम्र : 50 लिंग : महिला | SCD0368142 फोटो उपलब्ध | 645 निर्वाचक का नाम : कमला पति का नाम: शान्ती गृह संख्या : 203 उम्र : 48 लिंग : महिला | HKW1254366 फोटो उपलब्ध |
| 646 निर्वाचक का नाम : मनोहर सिंह पिता का नाम: रूपजी गृह संख्या : 203 उम्र : 44 लिंग : पुरुष | SCD0898320 फोटो उपलब्ध | 647 निर्वाचक का नाम : हकरी पति का नाम: जीतमल गृह संख्या : 203 उम्र : 42 लिंग : महिला | HKW1825884 फोटो उपलब्ध | 648 निर्वाचक का नाम : मजुला पति का नाम: नारायण गृह संख्या : 203 उम्र : 39 लिंग : महिला | SCD0319830 फोटो उपलब्ध |
| 649 निर्वाचक का नाम : नारायण पिता का नाम: रूपजी गृह संख्या : 203 उम्र : 37 लिंग : पुरुष | SCD0319822 फोटो उपलब्ध | 650 निर्वाचक का नाम : प्रकाश पिता का नाम: करमा गृह संख्या : 203 उम्र : 36 लिंग : पुरुष | SCD0136309 फोटो उपलब्ध | 651 निर्वाचक का नाम : प्रियंका पति का नाम: प्रकाश गृह संख्या : 203 उम्र : 35 लिंग : महिला | SCD0319814 फोटो उपलब्ध |
| 652 निर्वाचक का नाम : नकेश पिता का नाम: कांतिलाल गृह संख्या : 203 उम्र : 35 लिंग : पुरुष | SCD1784297 फोटो उपलब्ध | 653 निर्वाचक का नाम : मीरा पति का नाम: प्रकाश गृह संख्या : 203 उम्र : 34 लिंग : महिला | SCD1000876 फोटो उपलब्ध | 654 निर्वाचक का नाम : प्रकाश पिता का नाम: रूपजी गृह संख्या : 203 उम्र : 32 लिंग : पुरुष | SCD0715730 फोटो उपलब्ध |
| 655 निर्वाचक का नाम : धीरजमल पिता का नाम: शांतिलाल गृह संख्या : 203 उम्र : 31 लिंग : पुरुष | SCD0898510 फोटो उपलब्ध | 656 निर्वाचक का नाम : चंपा पति का नाम: भूरालाल गृह संख्या : 203 उम्र : 31 लिंग : महिला | SCD0898502 फोटो उपलब्ध | 657 निर्वाचक का नाम : शारदा पति का नाम: धीरजमल गृह संख्या : 203 उम्र : 30 लिंग : महिला | SCD1081819 फोटो उपलब्ध |
| 658 निर्वाचक का नाम : विक्रम पिता का नाम: रूपजी गृह संख्या : 203 उम्र : 30 लिंग : पुरुष | SCD0898825 फोटो उपलब्ध | 659 निर्वाचक का नाम : करीना पति का नाम: विक्रम सिंह गृह संख्या : 203 उम्र : 30 लिंग : महिला | SCD1604867 फोटो उपलब्ध | 660 निर्वाचक का नाम : रतन कुमारी पति का नाम: नकेश निनामा गृह संख्या : 203 उम्र : 30 लिंग : महिला | SCD1784289 फोटो उपलब्ध |
| 661 निर्वाचक का नाम : रोगनाथ सिंग निनामा पिता का नाम: कांती लाल निनामा गृह संख्या : 203 उम्र : 28 लिंग : पुरुष | SCD1604800 फोटो उपलब्ध | 662 निर्वाचक का नाम : कलावती पति का नाम: अजयमल गृह संख्या : 203 उम्र : 28 लिंग : महिला | SCD1650464 फोटो उपलब्ध | 663 निर्वाचक का नाम : मनीषा पति का नाम: राहुल गृह संख्या : 203 उम्र : 27 लिंग : महिला | SCD1982297 फोटो उपलब्ध |
| 664 निर्वाचक का नाम : उमेश पिता का नाम: शांति गृह संख्या : 203 उम्र : 25 लिंग : पुरुष | SCD1650472 फोटो उपलब्ध | 665 निर्वाचक का नाम : अजयमल पिता का नाम: रूपजी गृह संख्या : 203 उम्र : 25 लिंग : पुरुष | SCD1650654 फोटो उपलब्ध | 666 निर्वाचक का नाम : सुशीला पति का नाम: उमेश निनामा गृह संख्या : 203 उम्र : 25 लिंग : महिला | SCD1982271 फोटो उपलब्ध |
| 667 निर्वाचक का नाम : इंदिरा पार्गी पिता का नाम: जयंती लाल पार्गी गृह संख्या : 203 उम्र : 24 लिंग : महिला | SCD1830397 फोटो उपलब्ध | 668 निर्वाचक का नाम : सुनील निनामा पिता का नाम: शांति लाल गृह संख्या : 203 उम्र : 23 लिंग : पुरुष | SCD1982263 फोटो उपलब्ध | 669 निर्वाचक का नाम : मनीषा पति का नाम: सुनील निनामा गृह संख्या : 203 उम्र : 21 लिंग : महिला | SCD1982396 फोटो उपलब्ध |
| 670 निर्वाचक का नाम : रावजी पिता का नाम: वेस्ता गृह संख्या : 204 उम्र : 81 लिंग : पुरुष | RJ/16/129/327201 फोटो उपलब्ध | 671 निर्वाचक का नाम : हुकी पति का नाम: रावजी गृह संख्या : 204 उम्र : 78 लिंग : महिला | SCD0003319 फोटो उपलब्ध | 672 निर्वाचक का नाम : बारजी पिता का नाम: रावजी गृह संख्या : 204 उम्र : 54 लिंग : पुरुष | RJ/16/129/328086 फोटो उपलब्ध |

| | | | | | |
|---|---------------------------------|---|---------------------------|--|---------------------------------|
| 673 निर्वाचक का नाम : रमेश पिता का नाम: रावजी गृह संख्या : 204 उम्र : 52 लिंग : पुरुष | HKW1445865 फोटो उपलब्ध | 674 निर्वाचक का नाम : सुरता पति का नाम: बारजी गृह संख्या : 204 उम्र : 51 लिंग : महिला | HKW2039584 फोटो उपलब्ध | 675 निर्वाचक का नाम : कान्ता पति का नाम: रमेश गृह संख्या : 204 उम्र : 50 लिंग : महिला | HKW1254390 फोटो उपलब्ध |
| 676 निर्वाचक का नाम : उदा पिता का नाम: रावजी गृह संख्या : 204 उम्र : 46 लिंग : पुरुष | SCD0003301 फोटो उपलब्ध | 677 निर्वाचक का नाम : लक्ष्मी पति का नाम: उदा गृह संख्या : 204 उम्र : 43 लिंग : महिला | SCD0003335 फोटो उपलब्ध | 678 निर्वाचक का नाम : लसु पति का नाम: भीका गृह संख्या : 204 उम्र : 41 लिंग : महिला | HKW1824937 फोटो उपलब्ध |
| 679 निर्वाचक का नाम : दिलीप पिता का नाम: बारजी गृह संख्या : 204 उम्र : 32 लिंग : पुरुष | SCD0715748 फोटो उपलब्ध | 680 निर्वाचक का नाम : प्रदीप पिता का नाम: वारजी गृह संख्या : 204 उम्र : 32 लिंग : पुरुष | SCD0876987 फोटो उपलब्ध | 681 निर्वाचक का नाम : सुनीता पति का नाम: कनिराम गृह संख्या : 204 उम्र : 32 लिंग : महिला | SCD1650522 फोटो उपलब्ध |
| 682 निर्वाचक का नाम : संगीता पति का नाम: दिलीप गृह संख्या : 204 उम्र : 31 लिंग : महिला | SCD0813808 फोटो उपलब्ध | 683 निर्वाचक का नाम : कनीराम पिता का नाम: रमेश गृह संख्या : 204 उम्र : 30 लिंग : पुरुष | SCD0898528 फोटो उपलब्ध | 684 निर्वाचक का नाम : अरविंद निनामा पिता का नाम: रमेश निनामा गृह संख्या : 204 उम्र : 30 लिंग : पुरुष | SCD1650498 फोटो उपलब्ध |
| 685 निर्वाचक का नाम : सरिता पति का नाम: प्रदीप नीनामा गृह संख्या : 204 उम्र : 27 लिंग : महिला | SCD1365675 फोटो उपलब्ध | 686 निर्वाचक का नाम : रेखा पिता का नाम: रमेश गृह संख्या : 204 उम्र : 26 लिंग : महिला | SCD1650506 फोटो उपलब्ध | 687 निर्वाचक का नाम : पिंकी पिता का नाम: उदा गृह संख्या : 204 उम्र : 25 लिंग : महिला | SCD1650530 फोटो उपलब्ध |
| 688 निर्वाचक का नाम : अल्पेश पिता का नाम: बारजी गृह संख्या : 204 उम्र : 25 लिंग : पुरुष | SCD1650480 फोटो उपलब्ध | 689 निर्वाचक का नाम : रमीला पति का नाम: अल्पेश गृह संख्या : 204 उम्र : 25 लिंग : महिला | SCD1650555 फोटो उपलब्ध | 690 निर्वाचक का नाम : सीमा पिता का नाम: ऊदयलाल गृह संख्या : 204 उम्र : 20 लिंग : महिला | SCD2075323 फोटो उपलब्ध |
| 691 निर्वाचक का नाम : भेरजी पिता का नाम: वेस्ता गृह संख्या : 205 उम्र : 80 लिंग : पुरुष | RJ/16/129/327093 फोटो उपलब्ध | 692 निर्वाचक का नाम : सबजी पति का नाम: भेरजी गृह संख्या : 205 उम्र : 60 लिंग : महिला | HKW1254408 फोटो उपलब्ध | 693 निर्वाचक का नाम : तोली पति का नाम: सबजी गृह संख्या : 205 उम्र : 56 लिंग : महिला | RJ/16/129/328071 फोटो उपलब्ध |
| 694 निर्वाचक का नाम : अलविर पिता का नाम: सबजी गृह संख्या : 205 उम्र : 28 लिंग : पुरुष | SCD1650365 फोटो उपलब्ध | 695 निर्वाचक का नाम : संगीता पति का नाम: अलविर गृह संख्या : 205 उम्र : 28 लिंग : महिला | SCD1650373 फोटो उपलब्ध | 696 निर्वाचक का नाम : भगवती पति का नाम: संदीप गृह संख्या : 205 उम्र : 23 लिंग : महिला | SCD2170686 फोटो उपलब्ध |
| 697 निर्वाचक का नाम : रामा पिता का नाम: विठला गृह संख्या : 206 उम्र : 69 लिंग : पुरुष | RJ/16/129/328011 फोटो उपलब्ध | 698 निर्वाचक का नाम : मांगू पति का नाम: रामा गृह संख्या : 206 उम्र : 65 लिंग : महिला | HKW1445873 फोटो उपलब्ध | 699 निर्वाचक का नाम : बदीया पिता का नाम: रामा गृह संख्या : 206 उम्र : 47 लिंग : पुरुष | HKW1824580 फोटो उपलब्ध |
| 700 निर्वाचक का नाम : संजना पति का नाम: बदीया गृह संख्या : 206 उम्र : 37 लिंग : महिला | SCD1365691 फोटो उपलब्ध | 701 निर्वाचक का नाम : राजु पिता का नाम: रामा गृह संख्या : 206 उम्र : 34 लिंग : पुरुष | SCD0771196 फोटो उपलब्ध | 702 निर्वाचक का नाम : मना पति का नाम: राजु गृह संख्या : 206 उम्र : 31 लिंग : महिला | SCD1114438 फोटो उपलब्ध |

| | | | | | | | | |
|-----|------------------|--|-----|------------|---|-----|------------------|---|
| 703 | SCD1365725 | निर्वाचक का नाम : अनिता पति का नाम: शांतीलाल गृह संख्या : 206 उम्र : 31 लिंग : महिला | 704 | SCD1895853 | निर्वाचक का नाम : सुनील नीनामा पिता का नाम: ब्दिया नीनामा गृह संख्या : 206 उम्र : 21 लिंग : पुरुष | 705 | SCD0003574 | निर्वाचक का नाम : धारजी पिता का नाम: रतना गृह संख्या : 207 उम्र : 58 लिंग : पुरुष |
| 706 | HKW1254200 | निर्वाचक का नाम : कमा पति का नाम: धारजी गृह संख्या : 207 उम्र : 54 लिंग : महिला | 707 | HKW1889179 | निर्वाचक का नाम : लक्ष्मी पति का नाम: मणीलाल गृह संख्या : 207 उम्र : 54 लिंग : महिला | 708 | HKW1622968 | निर्वाचक का नाम : मणी लाल पिता का नाम: रतना गृह संख्या : 207 उम्र : 52 लिंग : पुरुष |
| 709 | HKW1826692 | निर्वाचक का नाम : मोतीलाल पिता का नाम: रतना गृह संख्या : 207 उम्र : 46 लिंग : पुरुष | 710 | SCD0247650 | निर्वाचक का नाम : नरसा पति का नाम: ज्योतिराम गृह संख्या : 207 उम्र : 46 लिंग : महिला | 711 | SCD0715763 | निर्वाचक का नाम : बसन्ती पति का नाम: मोती सिंह गृह संख्या : 207 उम्र : 41 लिंग : महिला |
| 712 | SCD0899096 | निर्वाचक का नाम : मोहनलाल पिता का नाम: धारजी गृह संख्या : 207 उम्र : 31 लिंग : पुरुष | 713 | SCD1507771 | निर्वाचक का नाम : हीरालाल पिता का नाम: धारजी गृह संख्या : 207 उम्र : 31 लिंग : पुरुष | 714 | SCD2170694 | निर्वाचक का नाम : हुकी पति का नाम: कालुराम गृह संख्या : 207 उम्र : 27 लिंग : महिला |
| 715 | SCD1650407 | निर्वाचक का नाम : कालुराम पिता का नाम: मणिलाल गृह संख्या : 207 उम्र : 26 लिंग : पुरुष | 716 | SCD2262012 | निर्वाचक का नाम : अजय कुमार डिंडोर पिता का नाम: ज्योतिराम दिंडोर गृह संख्या : 207 उम्र : 23 लिंग : पुरुष | 717 | RJ/16/129/328010 | निर्वाचक का नाम : दहलेंग पिता का नाम: भेरजी गृह संख्या : 209 उम्र : 70 लिंग : पुरुष |
| 718 | RJ/16/129/327096 | निर्वाचक का नाम : धरमा पिता का नाम: नगजी गृह संख्या : 209 उम्र : 60 लिंग : पुरुष | 719 | HKW1825447 | निर्वाचक का नाम : गोतम पिता का नाम: नगजी गृह संख्या : 209 उम्र : 46 लिंग : पुरुष | 720 | HKW1888767 | निर्वाचक का नाम : लाली पति का नाम: गोतम गृह संख्या : 209 उम्र : 45 लिंग : महिला |
| 721 | SCD0898601 | निर्वाचक का नाम : भूरालाल पिता का नाम: शांतिलाल गृह संख्या : 209 उम्र : 32 लिंग : पुरुष | 722 | SCD1650423 | निर्वाचक का नाम : मोहन पिता का नाम: गोतम गृह संख्या : 209 उम्र : 27 लिंग : पुरुष | 723 | SCD2170546 | निर्वाचक का नाम : संता पति का नाम: दिलीप गृह संख्या : 209 उम्र : 27 लिंग : महिला |
| 724 | RJ/16/129/328029 | निर्वाचक का नाम : केसर पति का नाम: दहलेंग गृह संख्या : 210 उम्र : 64 लिंग : महिला | 725 | SCD0036624 | निर्वाचक का नाम : हुका पिता का नाम: दालेग गृह संख्या : 210 उम्र : 45 लिंग : पुरुष | 726 | SCD0036632 | निर्वाचक का नाम : जमना पति का नाम: हुका गृह संख्या : 210 उम्र : 43 लिंग : महिला |
| 727 | RJ/16/129/328127 | निर्वाचक का नाम : धुलजी पिता का नाम: धना गृह संख्या : 211 उम्र : 63 लिंग : पुरुष | 728 | HKW1737816 | निर्वाचक का नाम : रतन पति का नाम: धुलजी गृह संख्या : 211 उम्र : 62 लिंग : महिला | 729 | RJ/16/129/328047 | निर्वाचक का नाम : लक्ष्मण पिता का नाम: धना गृह संख्या : 211 उम्र : 61 लिंग : पुरुष |
| 730 | SCD0319848 | निर्वाचक का नाम : बापूलाल पिता का नाम: धना गृह संख्या : 211 उम्र : 38 लिंग : पुरुष | 731 | SCD0264424 | निर्वाचक का नाम : ऋषा नीनामा पति का नाम: प्रभुलाल गृह संख्या : 211 उम्र : 37 लिंग : महिला | 732 | SCD0264416 | निर्वाचक का नाम : प्रभुलाल पिता का नाम: धुलजी गृह संख्या : 211 उम्र : 36 लिंग : पुरुष |

| | | | | | | | | |
|-----|------------------|---|-----|------------|---|-----|------------------|--|
| 733 | SCD0715755 | निर्वाचक का नाम : बहादुर पिता का नाम: धुलजी गृह संख्या : 211 उम्र : 32 लिंग : पुरुष | 734 | SCD1650456 | निर्वाचक का नाम : रिश्मा पति का नाम: देवीलाल गृह संख्या : 211 उम्र : 28 लिंग : महिला | 735 | SCD1650449 | निर्वाचक का नाम : देवीलाल नीनामा पिता का नाम: धुलजी गृह संख्या : 211 उम्र : 28 लिंग : पुरुष |
| 736 | SCD0036764 | निर्वाचक का नाम : थावरी पति का नाम: धुलीया गृह संख्या : 212 उम्र : 63 लिंग : महिला | 737 | HKW1737824 | निर्वाचक का नाम : पारी पति का नाम: लक्ष्मण गृह संख्या : 212 उम्र : 59 लिंग : महिला | 738 | RJ/16/129/327094 | निर्वाचक का नाम : वरसैंग पिता का नाम: धना गृह संख्या : 212 उम्र : 57 लिंग : पुरुष |
| 739 | SCD0003533 | निर्वाचक का नाम : मंसी पिता का नाम: धना गृह संख्या : 212 उम्र : 51 लिंग : पुरुष | 740 | HKW1737808 | निर्वाचक का नाम : जोमा पति का नाम: मंसी गृह संख्या : 212 उम्र : 49 लिंग : महिला | 741 | SCD0036749 | निर्वाचक का नाम : धुलिया पिता का नाम: धना गृह संख्या : 212 उम्र : 48 लिंग : पुरुष |
| 742 | SCD1650316 | निर्वाचक का नाम : कमला पति का नाम: केशु नीनामा गृह संख्या : 212 उम्र : 48 लिंग : महिला | 743 | SCD1000892 | निर्वाचक का नाम : ईश्वर पिता का नाम: वरसैंग गृह संख्या : 212 उम्र : 37 लिंग : पुरुष | 744 | SCD0899161 | निर्वाचक का नाम : रंगी पति का नाम: ईश्वर गृह संख्या : 212 उम्र : 36 लिंग : महिला |
| 745 | SCD1365766 | निर्वाचक का नाम : देवीलाल पिता का नाम: मानसिंह गृह संख्या : 212 उम्र : 30 लिंग : पुरुष | 746 | SCD1365741 | निर्वाचक का नाम : लीला पति का नाम: देवीलाल गृह संख्या : 212 उम्र : 29 लिंग : महिला | 747 | SCD1650324 | निर्वाचक का नाम : कमलेश पिता का नाम: केशु गृह संख्या : 212 उम्र : 29 लिंग : पुरुष |
| 748 | HKW1445881 | निर्वाचक का नाम : भाणजी पिता का नाम: जीवणा गृह संख्या : 214 उम्र : 74 लिंग : पुरुष | 749 | HKW1445907 | निर्वाचक का नाम : मगन पिता का नाम: भाणजी गृह संख्या : 214 उम्र : 53 लिंग : पुरुष | 750 | SCD0003376 | निर्वाचक का नाम : लक्ष्मी पति का नाम: मगन गृह संख्या : 214 उम्र : 50 लिंग : महिला |
| 751 | HKW1737865 | निर्वाचक का नाम : मला पिता का नाम: भाणजी गृह संख्या : 214 उम्र : 49 लिंग : पुरुष | 752 | HKW1737881 | निर्वाचक का नाम : धुलीया पिता का नाम: भाणजी गृह संख्या : 214 उम्र : 43 लिंग : पुरुष | 753 | SCD0247676 | निर्वाचक का नाम : नर्बदा पति का नाम: धूलिया गृह संख्या : 214 उम्र : 38 लिंग : महिला |
| 754 | SCD0340620 | निर्वाचक का नाम : लक्ष्मी पति का नाम: मलू गृह संख्या : 214 उम्र : 37 लिंग : महिला | 755 | SCD1650340 | निर्वाचक का नाम : राकेश पिता का नाम: गगन गृह संख्या : 214 उम्र : 29 लिंग : पुरुष | 756 | SCD1650332 | निर्वाचक का नाम : अल्पेश पिता का नाम: मंगन लाल गृह संख्या : 214 उम्र : 25 लिंग : पुरुष |
| 757 | RJ/16/129/328005 | निर्वाचक का नाम : मोगजी पिता का नाम: नाथू गृह संख्या : 218 उम्र : 77 लिंग : पुरुष | 758 | HKW1827005 | निर्वाचक का नाम : मणी पति का नाम: वालू गृह संख्या : 219 उम्र : 61 लिंग : महिला | 759 | HKW1826874 | निर्वाचक का नाम : फुली पति का नाम: वालू गृह संख्या : 219 उम्र : 60 लिंग : महिला |
| 760 | HKW1826510 | निर्वाचक का नाम : हुकमचन्द पिता का नाम: वालू गृह संख्या : 219 उम्र : 49 लिंग : पुरुष | 761 | HKW1826528 | निर्वाचक का नाम : सुगना पति का नाम: हुकमचन्द गृह संख्या : 219 उम्र : 49 लिंग : महिला | 762 | SCD0898742 | निर्वाचक का नाम : रूपचंद्र पिता का नाम: रामचंद्र गृह संख्या : 222 उम्र : 31 लिंग : पुरुष |

विधान सभा क्षेत्र की संख्या व नाम : 164-बांसवाडा
अनुभाग की संख्या व नाम : 3-भूरी घाटी,नवाखेड़ा

| | | | | | | | | | | | |
|-----|------------|---|-------------|-----|------------|---|-------------|-----|------------------|--|-------------|
| 763 | SCD1650357 | निर्वाचक का नाम : परमेश पिता का नाम: मंगन गृह संख्या : 222 उम्र : 31 लिंग : पुरुष | फोटो उपलब्ध | 764 | SCD1650308 | निर्वाचक का नाम : सीता पति का नाम: परमेश गृह संख्या : 222 उम्र : 27 लिंग : महिला | फोटो उपलब्ध | 765 | RJ/16/129/328024 | निर्वाचक का नाम : केशु पिता का नाम: कालिया गृह संख्या : 223 उम्र : 47 लिंग : पुरुष | फोटो उपलब्ध |
| 766 | SCD2001964 | निर्वाचक का नाम : सुनील पिता का नाम: मनजी डिंडोर गृह संख्या : 633 उम्र : 20 लिंग : पुरुष | फोटो उपलब्ध | 767 | SCD2148286 | निर्वाचक का नाम : राजमल निनामा पिता का नाम: जीतमल निनामा गृह संख्या : 688 उम्र : 20 लिंग : पुरुष | फोटो उपलब्ध | 768 | SCD2075463 | निर्वाचक का नाम : राजेश निनामा पिता का नाम: धुलजी गृह संख्या : 745 उम्र : 20 लिंग : पुरुष | फोटो उपलब्ध |
| 769 | SCD2074201 | निर्वाचक का नाम : सुभाष पिता का नाम: मगन डिंडोर गृह संख्या : 772 उम्र : 20 लिंग : पुरुष | फोटो उपलब्ध | 770 | SCD2218774 | निर्वाचक का नाम : सुनीता पति का नाम: विकास गृह संख्या : नवाखेड़ा उम्र : 23 लिंग : महिला | फोटो उपलब्ध | | | | |

| | | | | | | | | | | | |
|-----|---|------------|--|-----|---|------------|---|-----|---|------------|---|
| 771 | 2 | SCD2313500 | निर्वाचक का नाम : सुनील पारगी पिता का नाम: कचरू गृह संख्या : 184 उम्र : 22 लिंग : पुरुष | 772 | 1 | SCD2313542 | निर्वाचक का नाम : विकास सारेल पिता का नाम: सुखराम गृह संख्या : 144 उम्र : 20 लिंग : पुरुष | 773 | 3 | SCD2317196 | निर्वाचक का नाम : नीमा पति का नाम: अजय कुमार गृह संख्या : 207 उम्र : 28 लिंग : महिला |
| 774 | 3 | SCD2317329 | निर्वाचक का नाम : दिनेश निनामा पिता का नाम: धुलजी गृह संख्या : 211 उम्र : 29 लिंग : पुरुष | 775 | 1 | SCD2317857 | निर्वाचक का नाम : निलेश खराडी पिता का नाम: जीतू गृह संख्या : 167 उम्र : 19 लिंग : पुरुष | 776 | 2 | SCD2317873 | निर्वाचक का नाम : अनिल पिता का नाम: धना गृह संख्या : 169 उम्र : 19 लिंग : पुरुष |
| 777 | 2 | SCD2317881 | निर्वाचक का नाम : विश्राम पिता का नाम: सुका गृह संख्या : 180 उम्र : 39 लिंग : पुरुष | 778 | 2 | SCD2318202 | निर्वाचक का नाम : जीवनलाल पिता का नाम: कालिया गृह संख्या : 178 उम्र : 20 लिंग : पुरुष | 779 | 3 | SCD2318269 | निर्वाचक का नाम : सेतान पिता का नाम: धुलिया गृह संख्या : 212 उम्र : 25 लिंग : पुरुष |
| 780 | 3 | SCD2318376 | निर्वाचक का नाम : नरेश पिता का नाम: मावजी गृह संख्या : 196 उम्र : 18 लिंग : पुरुष | 781 | 3 | SCD2318384 | निर्वाचक का नाम : मुकेश पिता का नाम: धुलिया गृह संख्या : 212 उम्र : 22 लिंग : पुरुष | 782 | 1 | SCD2318426 | निर्वाचक का नाम : विजेश पारगी पिता का नाम: हरेग पारगी गृह संख्या : 170 उम्र : 19 लिंग : पुरुष |
| 783 | 2 | SCD2318442 | निर्वाचक का नाम : कपिल पिता का नाम: बलवीर गृह संख्या : 178 उम्र : 20 लिंग : पुरुष | 784 | 2 | SCD2326197 | निर्वाचक का नाम : उषा कटारा पति का नाम: नरेश गृह संख्या : 196 उम्र : 20 लिंग : महिला | 785 | 2 | SCD2326189 | निर्वाचक का नाम : शीला निनामा पति का नाम: केसरीमल गृह संख्या : 175 उम्र : 23 लिंग : महिला |
| 786 | 1 | SCD2326163 | निर्वाचक का नाम : अनीता पति का नाम: विजेश पारगी गृह संख्या : 170 उम्र : 19 लिंग : महिला | 787 | 3 | SCD2326155 | निर्वाचक का नाम : चम्पा पति का नाम: बापू लाल गृह संख्या : 211 उम्र : 23 लिंग : महिला | 788 | 2 | SCD2326288 | निर्वाचक का नाम : रिश्मा निनामा पति का नाम: राजु गृह संख्या : 175 उम्र : 32 लिंग : महिला |
| 789 | 2 | SCD2328250 | निर्वाचक का नाम : नागरी पिता का नाम: कालिया गृह संख्या : 183 उम्र : 64 लिंग : महिला | 790 | 3 | SCD2328268 | निर्वाचक का नाम : हुकिया पिता का नाम: रंगजी गृह संख्या : 181 उम्र : 38 लिंग : पुरुष | 791 | 3 | SCD2328276 | निर्वाचक का नाम : उर्मिला माता का नाम: लसु गृह संख्या : 204 उम्र : 22 लिंग : महिला |
| 792 | 3 | SCD2328284 | निर्वाचक का नाम : सुनिता पिता का नाम: मन्जी गृह संख्या : 200 उम्र : 18 लिंग : महिला | 793 | 2 | SCD2332898 | निर्वाचक का नाम : कविता . पति का नाम: कालूराम पारगी गृह संख्या : 184 उम्र : 21 लिंग : महिला | 794 | 1 | SCD2332906 | निर्वाचक का नाम : पप्पू पति का नाम: बापू गृह संख्या : 193 उम्र : 19 लिंग : महिला |
| 795 | 3 | SCD2343267 | निर्वाचक का नाम : कला पति का नाम: अश्विन गृह संख्या : 201 उम्र : 23 लिंग : महिला | 796 | 2 | SCD2343275 | निर्वाचक का नाम : राजु निनामा माता का नाम: गमीरी गृह संख्या : 175 उम्र : 35 लिंग : पुरुष | 797 | 3 | SCD2346906 | निर्वाचक का नाम : सुशीला निनामा पिता का नाम: उदय सिंह निनामा गृह संख्या : 204 उम्र : 18 लिंग : महिला |
| 798 | 1 | SCD2347789 | निर्वाचक का नाम : विदेश खराडी पिता का नाम: देवजी गृह संख्या : 170 उम्र : 21 लिंग : पुरुष | 799 | 1 | SCD2347821 | निर्वाचक का नाम : मीनाक्षी कुमारी पिता का नाम: देवीलाल गृह संख्या : 161 उम्र : 21 लिंग : महिला | 800 | 2 | SCD2349207 | निर्वाचक का नाम : अनिल खराडी पिता का नाम: परतू खराडी गृह संख्या : 172 उम्र : 21 लिंग : पुरुष |

| | | | | | | | | | | | |
|-----|---|------------|--|-----|---|------------|--|-----|---|------------|--|
| 801 | 1 | SCD2349231 | निर्वाचक का नाम : देवचंद पिता का नाम: रायचंद गृह संख्या : 170 उम्र : 20 लिंग : पुरुष | 802 | 2 | SCD2351369 | निर्वाचक का नाम : गोविन्द पिता का नाम: रावजी गृह संख्या : 180 उम्र : 18 लिंग : पुरुष | 803 | 3 | SCD2351401 | निर्वाचक का नाम : सुशीला पिता का नाम: सवजी गृह संख्या : 205 उम्र : 18 लिंग : महिला |
| 804 | 1 | SCD2351427 | निर्वाचक का नाम : धुलिया पारगी पिता का नाम: नानुराम पारगी गृह संख्या : 169 उम्र : 18 लिंग : पुरुष | 805 | 1 | SCD2351435 | निर्वाचक का नाम : सुनिता खराडी पिता का नाम: जेतु गृह संख्या : 167 उम्र : 19 लिंग : महिला | 806 | 2 | SCD2351898 | निर्वाचक का नाम : लक्ष्मी निनामा पति का नाम: विकास पारगी गृह संख्या : 211 उम्र : 18 लिंग : महिला |
| 807 | 1 | SCD2351906 | निर्वाचक का नाम : इंदिरा कुमारी पति का नाम: कमलेश गृह संख्या : 119 उम्र : 20 लिंग : महिला | 808 | 3 | SCD2351922 | निर्वाचक का नाम : अमृत कुमारी पति का नाम: मुकेश गृह संख्या : 212 उम्र : 20 लिंग : महिला | 809 | 1 | SCD2352045 | निर्वाचक का नाम : रामलाल पारगी पिता का नाम: पिता गृह संख्या : 170 उम्र : 19 लिंग : पुरुष |
| 810 | 3 | SCD2352086 | निर्वाचक का नाम : शारदा पति का नाम: राकेश गृह संख्या : 214 उम्र : 24 लिंग : महिला | 811 | 1 | SCD2352177 | निर्वाचक का नाम : वाली देवी पति का नाम: सुखराम गृह संख्या : 148 उम्र : 29 लिंग : महिला | 812 | 1 | SCD2352201 | निर्वाचक का नाम : कृष्णा चरपोटा पति का नाम: गलिया गृह संख्या : 170 उम्र : 22 लिंग : महिला |
| 813 | 2 | SCD2352680 | निर्वाचक का नाम : उषा मईडा पति का नाम: अनिल पती गृह संख्या : 169 उम्र : 18 लिंग : महिला | 814 | 3 | SCD2352714 | निर्वाचक का नाम : मनीषा गरासिया पति का नाम: लक्ष्मण गृह संख्या : 131 उम्र : 22 लिंग : महिला | 815 | 3 | SCD2352904 | निर्वाचक का नाम : राजु पिता का नाम: सवजी गृह संख्या : 205 उम्र : 25 लिंग : पुरुष |
| 816 | 1 | SCD2352920 | निर्वाचक का नाम : सुनील कुमार पारगी पिता का नाम: ईश्वर गृह संख्या : 158 उम्र : 18 लिंग : पुरुष | 817 | 1 | SCD2353001 | निर्वाचक का नाम : राजेंद्र कुमार पारगी पिता का नाम: ईश्वर लाल गृह संख्या : 158 उम्र : 20 लिंग : पुरुष | 818 | 1 | SCD2353027 | निर्वाचक का नाम : भूली पति का नाम: राजेंद्र कुमार पारगी गृह संख्या : 158 उम्र : 19 लिंग : महिला |
| 819 | 1 | SCD2353753 | निर्वाचक का नाम : किरपा मईडा पति का नाम: ईश्वर गृह संख्या : 117 उम्र : 24 लिंग : महिला | 820 | 1 | SCD2354066 | निर्वाचक का नाम : सुनीता पति का नाम: निलेश गृह संख्या : 167 उम्र : 20 लिंग : महिला | 821 | 3 | SCD2355303 | निर्वाचक का नाम : इंदुबाला पति का नाम: सोहन गृह संख्या : 212 उम्र : 20 लिंग : महिला |
| 822 | 3 | SCD2355485 | निर्वाचक का नाम : सुनीता वडकिया पति का नाम: अलवीर गृह संख्या : 205 उम्र : 24 लिंग : महिला | 823 | 3 | SCD2360329 | निर्वाचक का नाम : शीतल नीनामा पिता का नाम: पिता जीतमल गृह संख्या : 182 उम्र : 19 लिंग : महिला | 824 | 1 | SCD2360824 | निर्वाचक का नाम : तुलसी कुमारी नीनामा पिता का नाम: छगनलाल गृह संख्या : 124 उम्र : 19 लिंग : महिला |
| 825 | 1 | SCD2360907 | निर्वाचक का नाम : केलाशी नीनामा पिता का नाम: हुकमचंद नीनामा गृह संख्या : 219 उम्र : 18 लिंग : महिला | 826 | 1 | SCD2361020 | निर्वाचक का नाम : ललित पिता का नाम: सोहन गृह संख्या : 117 उम्र : 20 लिंग : पुरुष | 827 | 3 | SCD2361319 | निर्वाचक का नाम : अनिल कुमार दिंडोर पिता का नाम: मोती सिंह फादर गृह संख्या : 207 उम्र : 19 लिंग : पुरुष |
| 828 | 2 | SCD2361806 | निर्वाचक का नाम : शीला पिता का नाम: भुरालाल गृह संख्या : 175 उम्र : 18 लिंग : महिला | 829 | 3 | SCD2362218 | निर्वाचक का नाम : उषा पति का नाम: सुनील गृह संख्या : 118 उम्र : 21 लिंग : महिला | 830 | 3 | SCD2362333 | निर्वाचक का नाम : कमलेश नीनामा पिता का नाम: केशू नीनामा गृह संख्या : 212 उम्र : 29 लिंग : पुरुष |

| | | | | | | | | | | | | | | |
|-----|---|------------|---|-------------|-----|---|------------|--|-------------|-----|---|------------|---|-------------|
| 831 | 3 | SCD2362382 | निर्वाचक का नाम : सोहन लाल नीनामा पिता का नाम: केशु नीनामा गृह संख्या : 212 उम्र : 23 लिंग : पुरुष | फोटो उपलब्ध | 832 | 2 | SCD2362507 | निर्वाचक का नाम : प्रमिला दिंडोर पति का नाम: सुशील गृह संख्या : 00 उम्र : 20 लिंग : महिला | फोटो उपलब्ध | 833 | 3 | SCD2362994 | निर्वाचक का नाम : ललिता बामनिया पति का नाम: रितेश गृह संख्या : 204 उम्र : 20 लिंग : महिला | फोटो उपलब्ध |
| 834 | 3 | SCD2363091 | निर्वाचक का नाम : शकुंतला पति का नाम: राजू गृह संख्या : 205 उम्र : 22 लिंग : महिला | फोटो उपलब्ध | 835 | 1 | SCD2364081 | निर्वाचक का नाम : रीना पति का नाम: अनिल गृह संख्या : 118 उम्र : 18 लिंग : महिला | फोटो उपलब्ध | 836 | 2 | SCD2364123 | निर्वाचक का नाम : जीवा खराडी पति का नाम: दिलीप खराडी गृह संख्या : 166 उम्र : 24 लिंग : महिला | फोटो उपलब्ध |
| 837 | 3 | SCD2364131 | निर्वाचक का नाम : रीना पति का नाम: सेतान गृह संख्या : 212 उम्र : 21 लिंग : महिला | फोटो उपलब्ध | 838 | 1 | SCD2364164 | निर्वाचक का नाम : सितू पति का नाम: मांगीलाल गृह संख्या : 133 उम्र : 29 लिंग : महिला | फोटो उपलब्ध | 839 | 1 | SCD2366540 | निर्वाचक का नाम : रामा पिता का नाम: नाथू गृह संख्या : 146 उम्र : 29 लिंग : पुरुष | फोटो उपलब्ध |
| 840 | 1 | SCD2366565 | निर्वाचक का नाम : अनिल पिता का नाम: मणिलाल गृह संख्या : 118 उम्र : 18 लिंग : पुरुष | फोटो उपलब्ध | 841 | 1 | SCD2366573 | निर्वाचक का नाम : राजेश पिता का नाम: जीतमल पारगी गृह संख्या : 161 उम्र : 18 लिंग : पुरुष | फोटो उपलब्ध | 842 | 1 | SCD2366599 | निर्वाचक का नाम : अनिता पति का नाम: रामा गृह संख्या : 146 उम्र : 26 लिंग : महिला | फोटो उपलब्ध |
| 843 | 1 | SCD2368918 | निर्वाचक का नाम : दिलीप पिता का नाम: शंभूलाल गृह संख्या : 1300 उम्र : 19 लिंग : पुरुष | फोटो उपलब्ध | 844 | 2 | SCD2369064 | निर्वाचक का नाम : मंजू पिता का नाम: शांतिलाल गृह संख्या : 117 उम्र : 20 लिंग : महिला | फोटो उपलब्ध | 845 | 1 | SCD2369320 | निर्वाचक का नाम : सुनील निनामा पिता का नाम: शांतिलाल गृह संख्या : 129 उम्र : 23 लिंग : पुरुष | फोटो उपलब्ध |
| 846 | 1 | SCD2369379 | निर्वाचक का नाम : कविता पति का नाम: विदेश खराडी गृह संख्या : 170 उम्र : 21 लिंग : महिला | फोटो उपलब्ध | 847 | 3 | SCD2370773 | निर्वाचक का नाम : पायल पति का नाम: अर्जुन गृह संख्या : 203 उम्र : 18 लिंग : महिला | फोटो उपलब्ध | 848 | 1 | SCD2370880 | निर्वाचक का नाम : यशपाल कटारा पिता का नाम: लक्ष्मण कटारा गृह संख्या : 141 उम्र : 18 लिंग : पुरुष | फोटो उपलब्ध |
| 849 | 3 | SCD2370948 | निर्वाचक का नाम : राहुल पिता का नाम: मनोहर गृह संख्या : 203 उम्र : 19 लिंग : पुरुष | फोटो उपलब्ध | 850 | 1 | SCD2370971 | निर्वाचक का नाम : मीना कटारा पिता का नाम: लक्ष्मण लाल कटारा गृह संख्या : 141 उम्र : 18 लिंग : महिला | फोटो उपलब्ध | 851 | 1 | SCD2371003 | निर्वाचक का नाम : प्रकाश चंद्रा पिता का नाम: मंजी गृह संख्या : 128 उम्र : 18 लिंग : पुरुष | फोटो उपलब्ध |
| 852 | 1 | SCD2371037 | निर्वाचक का नाम : सशू पति का नाम: रमेश गृह संख्या : 118 उम्र : 27 लिंग : महिला | फोटो उपलब्ध | 853 | 1 | SCD2371680 | निर्वाचक का नाम : रमीला पिता का नाम: कांतु गृह संख्या : 127 उम्र : 19 लिंग : महिला | फोटो उपलब्ध | 854 | 3 | SCD2371979 | निर्वाचक का नाम : कला पिता का नाम: गौतम गृह संख्या : 209 उम्र : 23 लिंग : महिला | फोटो उपलब्ध |

| निर्वाचकों का विवरण : | | | | | | | |
|--|------------------------------|-----------------------------|---|----------------------|-------|------------|-----|
| A) मतदाताओं की संख्या : | | | | | | | |
| | | नामावली का प्रकार | निर्वाचक नामावली की पहचान : | मतदाताओं की संख्या : | | | |
| | | | | पुरुष | महिला | तृतीय लिंग | कुल |
| I | मूल | मूल नामावली | समस्त पूरकों को समेकित करते हुए विशेष गहन पुनरीक्षण 2026 की मूल नामावली | 392 | 378 | 0 | 770 |
| II | घटक I - परिवर्धन सूची | पूरक 1 | विशेष गहन पुनरीक्षण - 2026 | 35 | 49 | 0 | 84 |
| III | घटक II - विलोपन सूची | पूरक 1 | विशेष गहन पुनरीक्षण - 2026 | 0 | 0 | 0 | 0 |
| IV | लिंग में संशोधन के कारण अंतर | | | 1 | -1 | 0 | 0 |
| पुनरीक्षण के बाद इस नामावली में शुद्ध निर्वाचक (I+II-III+IV) | | | | 428 | 426 | 0 | 854 |
| B) संशोधनों की संख्या : | | | | | | | |
| नामावली का प्रकार | | निर्वाचक नामावली की पहचान : | | संशोधनों की संख्या : | | | |
| पूरक 1 | | विशेष गहन पुनरीक्षण - 2026 | | 3 | | | |

निर्वाचक रजिस्ट्रीकरण अधिकारी द्वारा जारी

E2-मृत्यु, S2-स्थानांतरित, R2-दोहरी प्रविष्टि, M2-लापता, Q2-अहर्ता नहीं