

निर्वाचक नामावली 2026 S20 राजस्थान

विधान सभा क्षेत्र की संख्या, नाम व आरक्षण स्थिति : 164 - बांसवाडा (अ.ज.जा.)		भाग संख्या : : 315																	
संसदीय निर्वाचन क्षेत्र की संख्या, नाम व आरक्षण स्थिति, जिसमें विधान सभा निर्वाचन क्षेत्र स्थित है : 20 - बांसवाड़ा (अ.ज.जा.)																			
1. पुनरीक्षण का विवरण																			
पुनरीक्षण का वर्ष :	2026	निर्वाचक नामावली की पहचान :																	
अर्हता तिथि :	01-01-2026	समस्त पूरकों को समेकित करते हुए विशेष गहन पुनरीक्षण 2026 की मूल नामावली																	
पुनरीक्षण का स्वरूप :	विशेष गहन पुनरीक्षण - 2026																		
प्रकाशन की तिथि :	21-02-2026																		
2. भाग व मतदान क्षेत्र का विवरण :																			
भाग में आने वाले अनुभागों की संख्या और नाम :																			
1-सामापाड़ा,छापेरिया	<table style="width: 100%; border-collapse: collapse;"> <tr> <td style="width: 60%;">मुख्य शहर / मुख्य ग्राम</td> <td>: छापेरिया</td> </tr> <tr> <td>वार्ड</td> <td>:</td> </tr> <tr> <td>पोस्ट ऑफिस</td> <td>: MAHESHPURA BO</td> </tr> <tr> <td>पुलिस थाना</td> <td>: अंबापुरा</td> </tr> <tr> <td>तहसील</td> <td>: आबापुरा</td> </tr> <tr> <td>जिला</td> <td>: बांसवाड़ा</td> </tr> <tr> <td>पिन कोड</td> <td>: 327001</td> </tr> </table>					मुख्य शहर / मुख्य ग्राम	: छापेरिया	वार्ड	:	पोस्ट ऑफिस	: MAHESHPURA BO	पुलिस थाना	: अंबापुरा	तहसील	: आबापुरा	जिला	: बांसवाड़ा	पिन कोड	: 327001
मुख्य शहर / मुख्य ग्राम						: छापेरिया													
वार्ड						:													
पोस्ट ऑफिस						: MAHESHPURA BO													
पुलिस थाना	: अंबापुरा																		
तहसील	: आबापुरा																		
जिला	: बांसवाड़ा																		
पिन कोड	: 327001																		
2-खोरापाड़ा,छापेरिया																			
3-नालपाड़ा,छापेरिया																			
4-छापेरिया,छापेरिया																			
3. मतदान केंद्र का विवरण																			
मतदान केंद्र की संख्या व नाम :	मतदान केन्द्र की विशेष हैसियत (पुरुष/महिला/सामान्य) :		सामान्य																
315 - छापेरिया	इस मतदान क्षेत्र के सहायक (ऑक्जिलियरी) मतदान केन्द्रों की संख्या :		0																
मतदान केंद्र का भवन व पता :																			
राजकीय उच्च माध्यमिक विद्यालय, छापेरिया																			
4. मतदाताओं की संख्या :																			
आरंभिक क्रम	अंतिम क्रम	मतदाताओं की संख्या																	
संख्या	संख्या	पुरुष	महिला	तृतीय लिंग	कुल														
1	1053	536	517	0	1053														

निर्वाचक रजिस्ट्रीकरण अधिकारी द्वारा जारी

Nazri Naksha

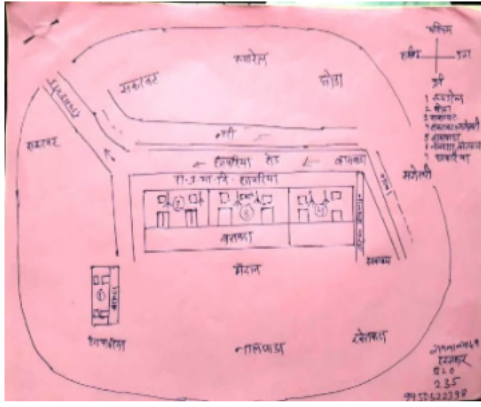

Google Map View



Polling Station Building Front View



Polling Station Front View



Cad View

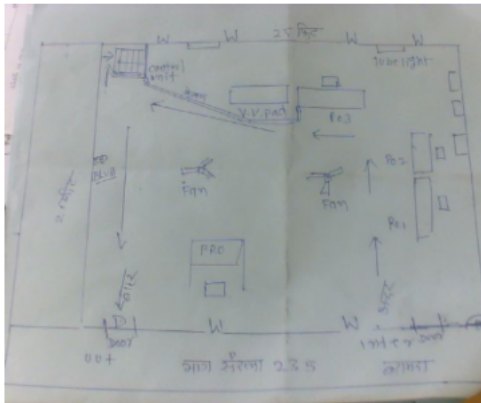

Key MAP View

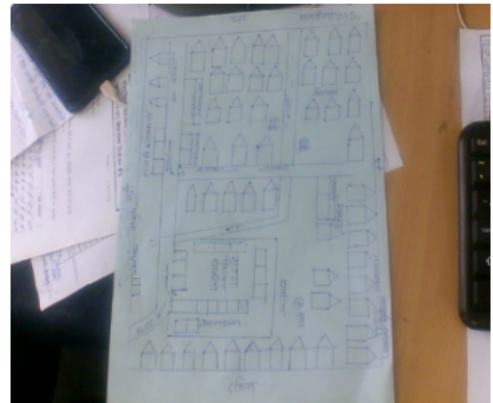

1 निर्वाचक का नाम : रमंतु पति का नाम: कीका गृह संख्या : 1 उम्र : 75 लिंग : महिला	RJ/16/129/366010	2 निर्वाचक का नाम : धुली पति का नाम: कान्तिलाल गृह संख्या : 1 उम्र : 42 लिंग : महिला	HKW2040426	3 निर्वाचक का नाम : कान्तिलाल पिता का नाम: कीका गृह संख्या : 1 उम्र : 41 लिंग : पुरुष	HKW1457183
4 निर्वाचक का नाम : लोकेश नीनामा पिता का नाम: भाणजी नीनामा गृह संख्या : 1 उम्र : 28 लिंग : पुरुष	SCD1455393	5 निर्वाचक का नाम : रीना नीनामा पति का नाम: लोकेश नीनामा गृह संख्या : 1 उम्र : 27 लिंग : महिला	SCD1455401	6 निर्वाचक का नाम : नानु पिता का नाम: धुलीया गृह संख्या : 2 उम्र : 68 लिंग : पुरुष	RJ/16/129/366179
7 निर्वाचक का नाम : रकमा पति का नाम: नानु गृह संख्या : 2 उम्र : 64 लिंग : महिला	RJ/16/129/366176	8 निर्वाचक का नाम : रकु पति का नाम: मेधुलाल गृह संख्या : 2 उम्र : 36 लिंग : महिला	HKW2040335	9 निर्वाचक का नाम : मेधुलाल पिता का नाम: नानु गृह संख्या : 2 उम्र : 35 लिंग : पुरुष	HKW2040285
10 निर्वाचक का नाम : रूपचन्द पिता का नाम: नानु राम गृह संख्या : 2 उम्र : 34 लिंग : पुरुष	SCD0321471	11 निर्वाचक का नाम : सीता पति का नाम: रूपचन्द गृह संख्या : 2 उम्र : 32 लिंग : महिला	SCD0769315	12 निर्वाचक का नाम : मीरा पति का नाम: परतु गृह संख्या : 3 उम्र : 68 लिंग : महिला	RJ/16/129/367153
13 निर्वाचक का नाम : लक्ष्मण पिता का नाम: परतु गृह संख्या : 3 उम्र : 35 लिंग : पुरुष	SCD0138487	14 निर्वाचक का नाम : संगीता पति का नाम: लक्ष्मण गृह संख्या : 3 उम्र : 35 लिंग : महिला	SCD1347657	15 निर्वाचक का नाम : अनिल पिता का नाम: परतु गृह संख्या : 3 उम्र : 31 लिंग : पुरुष	SCD0899625
16 निर्वाचक का नाम : लाडुडी पति का नाम: कीका गृह संख्या : 4 उम्र : 76 लिंग : महिला	RJ/16/129/367029	17 निर्वाचक का नाम : काली पति का नाम: राइसन गृह संख्या : 4 उम्र : 48 लिंग : महिला	HKW2040327	18 निर्वाचक का नाम : सीमा पति का नाम: सेलु गृह संख्या : 4 उम्र : 28 लिंग : महिला	SCD1543727
19 निर्वाचक का नाम : सेलु पिता का नाम: रायचंद गृह संख्या : 4 उम्र : 25 लिंग : पुरुष	SCD1654680	20 निर्वाचक का नाम : गोविंद नीनामा पिता का नाम: रायचंद गृह संख्या : 4 उम्र : 25 लिंग : पुरुष	SCD1654706	21 निर्वाचक का नाम : कान्तु पिता का नाम: कीका गृह संख्या : 5 उम्र : 60 लिंग : पुरुष	RJ/16/129/366178
22 निर्वाचक का नाम : शम्भुडी पति का नाम: कान्तु गृह संख्या : 5 उम्र : 58 लिंग : महिला	RJ/16/129/366173	23 निर्वाचक का नाम : बटु पति का नाम: अर्जुन गृह संख्या : 5 उम्र : 35 लिंग : महिला	SCD0454454	24 निर्वाचक का नाम : अर्जुन पिता का नाम: कान्तु गृह संख्या : 5 उम्र : 34 लिंग : पुरुष	SCD0321497
25 निर्वाचक का नाम : गवरी पति का नाम: वागजी गृह संख्या : 6 उम्र : 64 लिंग : महिला	RJ/16/129/367030	26 निर्वाचक का नाम : शान्ति पति का नाम: राजू गृह संख्या : 6 उम्र : 33 लिंग : महिला	SCD0716100	27 निर्वाचक का नाम : कालू राम पिता का नाम: नगजी गृह संख्या : 7 उम्र : 68 लिंग : पुरुष	RJ/16/129/366140
28 निर्वाचक का नाम : भेरी पति का नाम: कालू राम गृह संख्या : 7 उम्र : 66 लिंग : महिला	RJ/16/129/366171	29 निर्वाचक का नाम : दिनेश पिता का नाम: कालू राम गृह संख्या : 7 उम्र : 49 लिंग : पुरुष	RJ/16/129/366191	30 निर्वाचक का नाम : नर्बदा पति का नाम: सुरेश गृह संख्या : 7 उम्र : 44 लिंग : महिला	HKW2040319

31	SCD0051474	निर्वाचक का नाम : राजू पिता का नाम: वागजी गृह संख्या : 7 उम्र : 40 लिंग : पुरुष	फोटो उपलब्ध	32	SCD0051466	निर्वाचक का नाम : लसी पति का नाम: राजु गृह संख्या : 7 उम्र : 40 लिंग : महिला	फोटो उपलब्ध	33	HKW1261460	निर्वाचक का नाम : लक्ष्मी पति का नाम: दिनेश गृह संख्या : 7 उम्र : 38 लिंग : महिला	फोटो उपलब्ध
34	SCD1654722	निर्वाचक का नाम : अल्पेश नीनामा पिता का नाम: दिनेश गृह संख्या : 7 उम्र : 25 लिंग : पुरुष	फोटो उपलब्ध	35	SCD1983824	निर्वाचक का नाम : बंटी नीनामा माता का नाम: सुरेश नीनामा गृह संख्या : 7 उम्र : 21 लिंग : पुरुष	फोटो उपलब्ध	36	SCD2075422	निर्वाचक का नाम : प्रवीण नीनामा माता का नाम: सुरेश नीनामा गृह संख्या : 7 उम्र : 20 लिंग : पुरुष	फोटो उपलब्ध
37	SCD1672682	निर्वाचक का नाम : भूरा पिता का नाम: दीपा गृह संख्या : 8 उम्र : 58 लिंग : पुरुष	फोटो उपलब्ध	38	RJ/16/129/366194	निर्वाचक का नाम : रूपा पति का नाम: भूरा गृह संख्या : 8 उम्र : 57 लिंग : महिला	फोटो उपलब्ध	39	HKW2041465	निर्वाचक का नाम : प्रकाश पिता का नाम: भुरा गृह संख्या : 8 उम्र : 38 लिंग : पुरुष	फोटो उपलब्ध
40	SCD0814889	निर्वाचक का नाम : लालुराम पिता का नाम: भूरालाल गृह संख्या : 8 उम्र : 38 लिंग : पुरुष	फोटो उपलब्ध	41	HKW2041499	निर्वाचक का नाम : ललीता पति का नाम: प्रकाश गृह संख्या : 8 उम्र : 36 लिंग : महिला	फोटो उपलब्ध	42	SCD0814897	निर्वाचक का नाम : सीता पति का नाम: लालुराम गृह संख्या : 8 उम्र : 35 लिंग : महिला	फोटो उपलब्ध
43	SCD1988757	निर्वाचक का नाम : उषा नीनामा पति का नाम: बंटी नीनामा गृह संख्या : 8 उम्र : 22 लिंग : महिला	फोटो उपलब्ध	44	SCD2071470	निर्वाचक का नाम : बंटीलाल नीनामा पिता का नाम: प्रकाश नीनामा गृह संख्या : 8 उम्र : 20 लिंग : पुरुष	फोटो उपलब्ध	45	RJ/16/129/366195	निर्वाचक का नाम : थावरा पिता का नाम: दीपा गृह संख्या : 9 उम्र : 75 लिंग : पुरुष	फोटो उपलब्ध
46	RJ/16/129/366196	निर्वाचक का नाम : हुरा पति का नाम: थावरा गृह संख्या : 9 उम्र : 74 लिंग : महिला	फोटो उपलब्ध	47	RJ/16/129/366197	निर्वाचक का नाम : कान्ती पिता का नाम: थावरा गृह संख्या : 9 उम्र : 57 लिंग : पुरुष	फोटो उपलब्ध	48	RJ/16/129/366198	निर्वाचक का नाम : चुकी पति का नाम: कान्ती गृह संख्या : 9 उम्र : 53 लिंग : महिला	फोटो उपलब्ध
49	SCD1455559	निर्वाचक का नाम : नानी पति का नाम: टीटा राम गृह संख्या : 9 उम्र : 29 लिंग : महिला	फोटो उपलब्ध	50	SCD1595354	निर्वाचक का नाम : करमा पति का नाम: चन्दणा गृह संख्या : 10 उम्र : 68 लिंग : महिला	फोटो उपलब्ध	51	RJ/16/129/366200	निर्वाचक का नाम : रमेश पिता का नाम: चन्दणा गृह संख्या : 10 उम्र : 49 लिंग : पुरुष	फोटो उपलब्ध
52	SCD0750323	निर्वाचक का नाम : मोहन पिता का नाम: चन्दणा गृह संख्या : 10 उम्र : 47 लिंग : पुरुष	फोटो उपलब्ध	53	HKW1457217	निर्वाचक का नाम : देवू पति का नाम: मोहन गृह संख्या : 10 उम्र : 44 लिंग : महिला	फोटो उपलब्ध	54	SCD1344548	निर्वाचक का नाम : दिलीप पिता का नाम: चंदना गृह संख्या : 10 उम्र : 29 लिंग : पुरुष	फोटो उपलब्ध
55	SCD1348481	निर्वाचक का नाम : भूमिका पति का नाम: दिलीपकुमार गृह संख्या : 10 उम्र : 26 लिंग : महिला	फोटो उपलब्ध	56	SCD1926526	निर्वाचक का नाम : सुशीला नीनामा नीनामा पिता का नाम: मोहनलाल नीनामा नीनामा गृह संख्या : 10 उम्र : 21 लिंग : महिला	फोटो उपलब्ध	57	RJ/16/129/366201	निर्वाचक का नाम : नानका पिता का नाम: दीपा गृह संख्या : 11 उम्र : 65 लिंग : पुरुष	फोटो उपलब्ध
58	RJ/16/129/366202	निर्वाचक का नाम : मथुरी पति का नाम: नानका गृह संख्या : 11 उम्र : 64 लिंग : महिला	फोटो उपलब्ध	59	HKW2040277	निर्वाचक का नाम : सुका पिता का नाम: नानका गृह संख्या : 11 उम्र : 44 लिंग : पुरुष	फोटो उपलब्ध	60	SCD0119107	निर्वाचक का नाम : सवी पति का नाम: सुखा गृह संख्या : 11 उम्र : 38 लिंग : महिला	फोटो उपलब्ध

61	SCD1455161	निर्वाचक का नाम : सीता देवी पति का नाम: सुरेश नीनामा गृह संख्या : 11 उम्र : 32 लिंग : महिला	फोटो उपलब्ध	62	RJ/16/129/370281	निर्वाचक का नाम : कमला पति का नाम: वालिया गृह संख्या : 12 उम्र : 68 लिंग : महिला	फोटो उपलब्ध	63	HKW1261015	निर्वाचक का नाम : देवा पिता का नाम: हुरजी गृह संख्या : 12 उम्र : 68 लिंग : पुरुष	फोटो उपलब्ध
64	RJ/16/129/366203	निर्वाचक का नाम : हुरा पति का नाम: देवा गृह संख्या : 12 उम्र : 66 लिंग : महिला	फोटो उपलब्ध	65	HKW1261528	निर्वाचक का नाम : धनजी पिता का नाम: हुरजी गृह संख्या : 12 उम्र : 49 लिंग : पुरुष	फोटो उपलब्ध	66	SCD0454504	निर्वाचक का नाम : रेखा पति का नाम: दिनेश गृह संख्या : 12 उम्र : 35 लिंग : महिला	फोटो उपलब्ध
67	SCD1662428	निर्वाचक का नाम : देवा पति का नाम: बाबूलाल गृह संख्या : 12 उम्र : 34 लिंग : महिला	फोटो उपलब्ध	68	SCD1455260	निर्वाचक का नाम : संजू पति का नाम: हरीश नीनामा गृह संख्या : 12 उम्र : 29 लिंग : महिला	फोटो उपलब्ध	69	SCD1654755	निर्वाचक का नाम : मनीष पिता का नाम: वालिया गृह संख्या : 12 उम्र : 25 लिंग : पुरुष	फोटो उपलब्ध
70	RJ/16/129/366204	निर्वाचक का नाम : मालु पिता का नाम: बिजिया गृह संख्या : 13 उम्र : 71 लिंग : पुरुष	फोटो उपलब्ध	71	SCD1455369	निर्वाचक का नाम : सोका पति का नाम: मालु गृह संख्या : 13 उम्र : 58 लिंग : महिला	फोटो उपलब्ध	72	HKW1789270	निर्वाचक का नाम : रमीया पति का नाम: सुका गृह संख्या : 13 उम्र : 43 लिंग : महिला	फोटो उपलब्ध
73	SCD0750463	निर्वाचक का नाम : सुका पिता का नाम: मालु गृह संख्या : 13 उम्र : 42 लिंग : पुरुष	फोटो उपलब्ध	74	SCD0321299	निर्वाचक का नाम : मुकेश पिता का नाम: मालु गृह संख्या : 13 उम्र : 40 लिंग : पुरुष	फोटो उपलब्ध	75	SCD1455781	निर्वाचक का नाम : ईतरी पति का नाम: मुकेश गृह संख्या : 13 उम्र : 34 लिंग : महिला	फोटो उपलब्ध
76	RJ/16/129/366208	निर्वाचक का नाम : मक्खन पिता का नाम: बिजिया गृह संख्या : 14 उम्र : 49 लिंग : पुरुष	फोटो उपलब्ध	77	RJ/16/129/370217	निर्वाचक का नाम : गवरा पति का नाम: छगन गृह संख्या : 14 उम्र : 48 लिंग : महिला	फोटो उपलब्ध	78	SCD1662535	निर्वाचक का नाम : सुनीता पति का नाम: अल्पेश गृह संख्या : 14 उम्र : 29 लिंग : महिला	फोटो उपलब्ध
79	RJ/16/129/366209	निर्वाचक का नाम : प्रभु पिता का नाम: बिजिया गृह संख्या : 15 उम्र : 60 लिंग : पुरुष	फोटो उपलब्ध	80	RJ/16/129/366110	निर्वाचक का नाम : गोताम पिता का नाम: बिजया गृह संख्या : 15 उम्र : 59 लिंग : पुरुष	फोटो उपलब्ध	81	RJ/16/129/366210	निर्वाचक का नाम : देवा पति का नाम: प्रभु गृह संख्या : 15 उम्र : 58 लिंग : महिला	फोटो उपलब्ध
82	RJ/16/129/366211	निर्वाचक का नाम : सेवा पति का नाम: गोताम गृह संख्या : 15 उम्र : 53 लिंग : महिला	फोटो उपलब्ध	83	HKW1261585	निर्वाचक का नाम : देवेंग पिता का नाम: प्रभू गृह संख्या : 15 उम्र : 46 लिंग : पुरुष	फोटो उपलब्ध	84	RJ/16/129/369010	निर्वाचक का नाम : दरिया पति का नाम: देवेंग गृह संख्या : 15 उम्र : 43 लिंग : महिला	फोटो उपलब्ध
85	SCD0138396	निर्वाचक का नाम : हुकिया पिता का नाम: गौतम गृह संख्या : 15 उम्र : 35 लिंग : पुरुष	फोटो उपलब्ध	86	SCD0138305	निर्वाचक का नाम : नानुराम पिता का नाम: गौतम गृह संख्या : 15 उम्र : 35 लिंग : पुरुष	फोटो उपलब्ध	87	SCD0397851	निर्वाचक का नाम : ईश्वर पिता का नाम: गौतम गृह संख्या : 15 उम्र : 35 लिंग : पुरुष	फोटो उपलब्ध
88	SCD1989409	निर्वाचक का नाम : लोकेश नीनामा पिता का नाम: देवेनग नीनामा गृह संख्या : 15 उम्र : 21 लिंग : पुरुष	फोटो उपलब्ध	89	RJ/16/129/366212	निर्वाचक का नाम : मांगिया पिता का नाम: कमजी गृह संख्या : 16 उम्र : 61 लिंग : पुरुष	फोटो उपलब्ध	90	HKW1261031	निर्वाचक का नाम : लक्ष्मी पति का नाम: मांगिया गृह संख्या : 16 उम्र : 53 लिंग : महिला	फोटो उपलब्ध

91	RJ/16/129/366214	निर्वाचक का नाम : सोहन पिता का नाम: कमजी गृह संख्या : 16 उम्र : 51 लिंग : पुरुष	92	SCD0130807	निर्वाचक का नाम : दिनेश पिता का नाम: मागीया गृह संख्या : 16 उम्र : 35 लिंग : पुरुष	93	SCD1455583	निर्वाचक का नाम : रीना पति का नाम: मोहन गृह संख्या : 16 उम्र : 27 लिंग : महिला
94	SCD1455336	निर्वाचक का नाम : मोहन पिता का नाम: मागीया गृह संख्या : 16 उम्र : 27 लिंग : पुरुष	95	RJ/16/129/366216	निर्वाचक का नाम : भूरी पति का नाम: हालु गृह संख्या : 17 उम्र : 71 लिंग : महिला	96	RJ/16/129/366024	निर्वाचक का नाम : मोतिया पिता का नाम: देहलेग गृह संख्या : 18 उम्र : 71 लिंग : पुरुष
97	RJ/16/129/366217	निर्वाचक का नाम : हेमन्ती पति का नाम: मोतिया गृह संख्या : 18 उम्र : 70 लिंग : महिला	98	RJ/16/129/366023	निर्वाचक का नाम : रामा पिता का नाम: मोतिया गृह संख्या : 18 उम्र : 49 लिंग : पुरुष	99	HKW1261387	निर्वाचक का नाम : शंकर पिता का नाम: कालू गृह संख्या : 18 उम्र : 49 लिंग : पुरुष
100	HKW1457225	निर्वाचक का नाम : दूर्गा पति का नाम: रामा गृह संख्या : 18 उम्र : 46 लिंग : महिला	101	RJ/16/129/370358	निर्वाचक का नाम : गलिया पिता का नाम: मोतिया गृह संख्या : 18 उम्र : 45 लिंग : पुरुष	102	HKW1457233	निर्वाचक का नाम : सगू पति का नाम: गलिया गृह संख्या : 18 उम्र : 42 लिंग : महिला
103	SCD1422351	निर्वाचक का नाम : सरिता पति का नाम: जीतमल गृह संख्या : 18 उम्र : 30 लिंग : महिला	104	SCD1423896	निर्वाचक का नाम : जीतमल पिता का नाम: रामा गृह संख्या : 18 उम्र : 27 लिंग : पुरुष	105	SCD1654797	निर्वाचक का नाम : टिटाराम पिता का नाम: रामा गृह संख्या : 18 उम्र : 25 लिंग : पुरुष
106	SCD1871078	निर्वाचक का नाम : माया अन्य: अरविंद गृह संख्या : 18 उम्र : 25 लिंग : पुरुष	107	SCD1871060	निर्वाचक का नाम : अरविंद पिता का नाम: राम गृह संख्या : 18 उम्र : 22 लिंग : पुरुष	108	RJ/16/129/367135	निर्वाचक का नाम : देहलेग पिता का नाम: जीवा गृह संख्या : 19 उम्र : 62 लिंग : पुरुष
109	RJ/16/129/367136	निर्वाचक का नाम : देवा पति का नाम: देहलेग गृह संख्या : 19 उम्र : 61 लिंग : महिला	110	SCD1455351	निर्वाचक का नाम : शारदा नीनामा पति का नाम: मुकेश नीनामा गृह संख्या : 19 उम्र : 36 लिंग : महिला	111	SCD0815001	निर्वाचक का नाम : मुकेश पिता का नाम: दहलेग गृह संख्या : 19 उम्र : 33 लिंग : पुरुष
112	RJ/16/129/366222	निर्वाचक का नाम : सुरता पति का नाम: गोतीया गृह संख्या : 20 उम्र : 57 लिंग : महिला	113	SCD0757062	निर्वाचक का नाम : रमेशचन्द्र पिता का नाम: गोतीया गृह संख्या : 20 उम्र : 35 लिंग : पुरुष	114	SCD1543792	निर्वाचक का नाम : बापूडी पति का नाम: रमेश गृह संख्या : 20 उम्र : 35 लिंग : महिला
115	RJ/16/129/366096	निर्वाचक का नाम : भूरी पति का नाम: रूपजी गृह संख्या : 21 उम्र : 76 लिंग : महिला	116	RJ/16/129/370356	निर्वाचक का नाम : शान्तीलाल पिता का नाम: रूपजी गृह संख्या : 21 उम्र : 44 लिंग : पुरुष	117	SCD1423946	निर्वाचक का नाम : लक्ष्मी पति का नाम: शांतीलाल गृह संख्या : 21 उम्र : 42 लिंग : महिला
118	SCD1455757	निर्वाचक का नाम : मुकेश नीनामा पिता का नाम: कैलाश नीनामा गृह संख्या : 21 उम्र : 29 लिंग : पुरुष	119	HKW1261049	निर्वाचक का नाम : भेरजी पिता का नाम: रूपजी गृह संख्या : 22 उम्र : 61 लिंग : पुरुष	120	RJ/16/129/366094	निर्वाचक का नाम : लीला पति का नाम: भेरजी गृह संख्या : 22 उम्र : 60 लिंग : महिला

121	SCD0716118	निर्वाचक का नाम : मोहनलाल पिता का नाम: भेरजी गृह संख्या : 22 उम्र : 32 लिंग : पुरुष	फोटो उपलब्ध	122	SCD0716126	निर्वाचक का नाम : भेरी पति का नाम: मोहनलाल गृह संख्या : 22 उम्र : 32 लिंग : महिला	फोटो उपलब्ध	123	SCD1662774	निर्वाचक का नाम : संगीता पति का नाम: संजय गृह संख्या : 22 उम्र : 29 लिंग : महिला	फोटो उपलब्ध
124	SCD1662675	निर्वाचक का नाम : कालुराम पिता का नाम: भेरजी गृह संख्या : 22 उम्र : 25 लिंग : पुरुष	फोटो उपलब्ध	125	RJ/16/129/366083	निर्वाचक का नाम : रमेश पिता का नाम: रूपजी गृह संख्या : 23 उम्र : 58 लिंग : पुरुष	फोटो उपलब्ध	126	HKW2041234	निर्वाचक का नाम : मांगुडी पति का नाम: रमेश गृह संख्या : 23 उम्र : 47 लिंग : महिला	फोटो उपलब्ध
127	SCD0716142	निर्वाचक का नाम : प्रकाश पिता का नाम: रमेश गृह संख्या : 23 उम्र : 35 लिंग : पुरुष	फोटो उपलब्ध	128	SCD0814996	निर्वाचक का नाम : सुकी पति का नाम: प्रकाश गृह संख्या : 23 उम्र : 34 लिंग : महिला	फोटो उपलब्ध	129	SCD1520410	निर्वाचक का नाम : केसर पति का नाम: कांती गृह संख्या : 23 उम्र : 34 लिंग : महिला	फोटो उपलब्ध
130	SCD0716134	निर्वाचक का नाम : कान्तिलाल पिता का नाम: रमेश गृह संख्या : 23 उम्र : 32 लिंग : पुरुष	फोटो उपलब्ध	131	RJ/16/129/367165	निर्वाचक का नाम : सुखा पिता का नाम: रूपजी गृह संख्या : 24 उम्र : 48 लिंग : पुरुष	फोटो उपलब्ध	132	SCD1455815	निर्वाचक का नाम : दिनेश पिता का नाम: रूपजी गृह संख्या : 24 उम्र : 48 लिंग : पुरुष	फोटो उपलब्ध
133	SCD0411520	निर्वाचक का नाम : मीरा पति का नाम: दिनेश गृह संख्या : 24 उम्र : 44 लिंग : महिला	फोटो उपलब्ध	134	SCD1348499	निर्वाचक का नाम : अनु पति का नाम: सुखलाल गृह संख्या : 24 उम्र : 36 लिंग : महिला	फोटो उपलब्ध	135	SCD0716159	निर्वाचक का नाम : पूंजीलाल पिता का नाम: देवजी गृह संख्या : 24 उम्र : 33 लिंग : पुरुष	फोटो उपलब्ध
136	SCD0814988	निर्वाचक का नाम : रामलाल पिता का नाम: दिनेश गृह संख्या : 24 उम्र : 33 लिंग : पुरुष	फोटो उपलब्ध	137	SCD1455880	निर्वाचक का नाम : कविता पति का नाम: पूंजीलाल गृह संख्या : 24 उम्र : 32 लिंग : महिला	फोटो उपलब्ध	138	RJ/16/129/367097	निर्वाचक का नाम : देवजी पिता का नाम: भेरीया गृह संख्या : 25 उम्र : 61 लिंग : पुरुष	फोटो उपलब्ध
139	RJ/16/129/366104	निर्वाचक का नाम : धूली पति का नाम: देवजी गृह संख्या : 25 उम्र : 60 लिंग : महिला	फोटो उपलब्ध	140	SCD2245801	निर्वाचक का नाम : वालिया निनामा पिता का नाम: देवजी निनामा गृह संख्या : 25 उम्र : 21 लिंग : पुरुष	फोटो उपलब्ध	141	HKW1261056	निर्वाचक का नाम : ज्योति पिता का नाम: भेरीया गृह संख्या : 26 उम्र : 76 लिंग : पुरुष	फोटो उपलब्ध
142	SCD1428887	निर्वाचक का नाम : अनिता देवी पति का नाम: लक्ष्मण गृह संख्या : 26 उम्र : 31 लिंग : महिला	फोटो उपलब्ध	143	SCD1423953	निर्वाचक का नाम : लक्ष्मण पिता का नाम: ज्योति गृह संख्या : 26 उम्र : 29 लिंग : पुरुष	फोटो उपलब्ध	144	RJ/16/129/366030	निर्वाचक का नाम : भावजी पिता का नाम: भेरीया गृह संख्या : 27 उम्र : 66 लिंग : पुरुष	फोटो उपलब्ध
145	RJ/16/129/367121	निर्वाचक का नाम : हुंकी पति का नाम: भावजी गृह संख्या : 27 उम्र : 66 लिंग : महिला	फोटो उपलब्ध	146	RJ/16/129/369021	निर्वाचक का नाम : गौतमलाल पिता का नाम: भावजी गृह संख्या : 27 उम्र : 43 लिंग : पुरुष	फोटो उपलब्ध	147	HKW2041242	निर्वाचक का नाम : रतन पति का नाम: गौतमलाल गृह संख्या : 27 उम्र : 38 लिंग : महिला	फोटो उपलब्ध
148	SCD1520907	निर्वाचक का नाम : कन्हैया लाल पिता का नाम: भाव जी गृह संख्या : 27 उम्र : 29 लिंग : पुरुष	फोटो उपलब्ध	149	SCD2229490	निर्वाचक का नाम : इंद्रा निनामा पति का नाम: कन्हैयालाल निनामा गृह संख्या : 27 उम्र : 29 लिंग : महिला	फोटो उपलब्ध	150	SCD1543693	निर्वाचक का नाम : शंकर पिता का नाम: भावजी गृह संख्या : 27 उम्र : 25 लिंग : पुरुष	फोटो उपलब्ध

151	SCD1988955	निर्वाचक का नाम : विकास नीनामा पिता का नाम: गौतम नीनामा गृह संख्या : 27 उम्र : 21 लिंग : पुरुष	फोटो उपलब्ध	152	RJ/16/129/367046	निर्वाचक का नाम : प्रभु पिता का नाम: भेरीया गृह संख्या : 28 उम्र : 61 लिंग : पुरुष	फोटो उपलब्ध	153	RJ/16/129/366224	निर्वाचक का नाम : नानी पति का नाम: प्रभु गृह संख्या : 28 उम्र : 58 लिंग : महिला	फोटो उपलब्ध
154	HKW1630797	निर्वाचक का नाम : तोलिया पिता का नाम: दीता गृह संख्या : 29 उम्र : 48 लिंग : पुरुष	फोटो उपलब्ध	155	HKW1261932	निर्वाचक का नाम : कमली पति का नाम: तौलिया गृह संख्या : 29 उम्र : 45 लिंग : महिला	फोटो उपलब्ध	156	SCD0051441	निर्वाचक का नाम : अमरू पिता का नाम: पिता गृह संख्या : 29 उम्र : 35 लिंग : पुरुष	फोटो उपलब्ध
157	SCD0247759	निर्वाचक का नाम : केसर पति का नाम: अमरू गृह संख्या : 29 उम्र : 35 लिंग : महिला	फोटो उपलब्ध	158	SCD1663202	निर्वाचक का नाम : अंशु पति का नाम: अर्जुन गृह संख्या : 29 उम्र : 30 लिंग : महिला	फोटो उपलब्ध	159	SCD1348507	निर्वाचक का नाम : अर्जुन पिता का नाम: तोलिया गृह संख्या : 29 उम्र : 28 लिंग : पुरुष	फोटो उपलब्ध
160	SCD0247775	निर्वाचक का नाम : मनुड़ी पति का नाम: गलिया गृह संख्या : 30 उम्र : 52 लिंग : महिला	फोटो उपलब्ध	161	SCD2195956	निर्वाचक का नाम : भूरा लाल मैदा पिता का नाम: शांति लाल मैदा गृह संख्या : 30 उम्र : 20 लिंग : पुरुष	फोटो उपलब्ध	162	RJ/16/129/366100	निर्वाचक का नाम : लाहलेग पिता का नाम: बरदिया गृह संख्या : 31 उम्र : 66 लिंग : पुरुष	फोटो उपलब्ध
163	RJ/16/129/366052	निर्वाचक का नाम : वाला पति का नाम: लाहलेग गृह संख्या : 31 उम्र : 61 लिंग : महिला	फोटो उपलब्ध	164	SCD0051425	निर्वाचक का नाम : नारायण पिता का नाम: लालहेग गृह संख्या : 31 उम्र : 35 लिंग : पुरुष	फोटो उपलब्ध	165	SCD0716167	निर्वाचक का नाम : चम्या पति का नाम: नारायण गृह संख्या : 31 उम्र : 34 लिंग : महिला	फोटो उपलब्ध
166	SCD2205516	निर्वाचक का नाम : ललिता मैदा पति का नाम: बुमर लाल मैदा गृह संख्या : 31 उम्र : 22 लिंग : महिला	फोटो उपलब्ध	167	SCD2205557	निर्वाचक का नाम : बुमर लाल मैदा पिता का नाम: लाहलेग मैदा गृह संख्या : 31 उम्र : 20 लिंग : पुरुष	फोटो उपलब्ध	168	RJ/16/129/366051	निर्वाचक का नाम : जीवा पति का नाम: वरसंग गृह संख्या : 32 उम्र : 68 लिंग : महिला	फोटो उपलब्ध
169	RJ/16/129/367010	निर्वाचक का नाम : वरसंग पिता का नाम: पूना गृह संख्या : 32 उम्र : 61 लिंग : पुरुष	फोटो उपलब्ध	170	SCD0130880	निर्वाचक का नाम : रकमचन्द पिता का नाम: वरसेग गृह संख्या : 32 उम्र : 35 लिंग : पुरुष	फोटो उपलब्ध	171	SCD1455526	निर्वाचक का नाम : तोली पति का नाम: रकम चांद गृह संख्या : 32 उम्र : 35 लिंग : महिला	फोटो उपलब्ध
172	SCD0716175	निर्वाचक का नाम : कमल पिता का नाम: वरसेग गृह संख्या : 32 उम्र : 33 लिंग : पुरुष	फोटो उपलब्ध	173	SCD1455203	निर्वाचक का नाम : लक्ष्मी पति का नाम: कमल गृह संख्या : 32 उम्र : 28 लिंग : महिला	फोटो उपलब्ध	174	SCD1455682	निर्वाचक का नाम : ईश्वर नीनामा पिता का नाम: नरसिंग नीनामा गृह संख्या : 32 उम्र : 26 लिंग : पुरुष	फोटो उपलब्ध
175	SCD1654763	निर्वाचक का नाम : मानसिंह पिता का नाम: वरसंगा गृह संख्या : 32 उम्र : 25 लिंग : पुरुष	फोटो उपलब्ध	176	RJ/16/129/366056	निर्वाचक का नाम : मंगला पिता का नाम: हुकिया गृह संख्या : 33 उम्र : 86 लिंग : पुरुष	फोटो उपलब्ध	177	RJ/16/129/366053	निर्वाचक का नाम : करमा पति का नाम: मंगला गृह संख्या : 33 उम्र : 84 लिंग : महिला	फोटो उपलब्ध
178	HKW2040830	निर्वाचक का नाम : लुणजी पिता का नाम: मंगला गृह संख्या : 33 उम्र : 36 लिंग : पुरुष	फोटो उपलब्ध	179	HKW2040814	निर्वाचक का नाम : कनकी पति का नाम: लुणजी गृह संख्या : 33 उम्र : 36 लिंग : महिला	फोटो उपलब्ध	180	RJ/16/129/367151	निर्वाचक का नाम : पूनी पति का नाम: पूना गृह संख्या : 34 उम्र : 76 लिंग : महिला	फोटो उपलब्ध

181	RJ/16/129/366055	निर्वाचक का नाम : राइसन पिता का नाम: पूना गृह संख्या : 34 उम्र : 56 लिंग : पुरुष	182	HKW1262005	निर्वाचक का नाम : गंगा पति का नाम: राइसन गृह संख्या : 34 उम्र : 53 लिंग : महिला	183	SCD0815019	निर्वाचक का नाम : ललिता पति का नाम: पंकज गृह संख्या : 34 उम्र : 34 लिंग : महिला
184	SCD0815027	निर्वाचक का नाम : पंकज पिता का नाम: रायसन गृह संख्या : 34 उम्र : 33 लिंग : पुरुष	185	SCD1663186	निर्वाचक का नाम : देवीलाल पिता का नाम: रायचंद गृह संख्या : 34 उम्र : 28 लिंग : पुरुष	186	RJ/16/129/367024	निर्वाचक का नाम : हकरू पिता का नाम: पूना गृह संख्या : 35 उम्र : 62 लिंग : पुरुष
187	SCD0815050	निर्वाचक का नाम : मुकेश पिता का नाम: हकरू गृह संख्या : 35 उम्र : 35 लिंग : पुरुष	188	SCD0815035	निर्वाचक का नाम : पूनी पति का नाम: मुकेश गृह संख्या : 35 उम्र : 33 लिंग : महिला	189	SCD1669910	निर्वाचक का नाम : पूनी पति का नाम: हुकमचंद गृह संख्या : 35 उम्र : 28 लिंग : महिला
190	SCD1670066	निर्वाचक का नाम : हुकमचंद पिता का नाम: हकरू गृह संख्या : 35 उम्र : 26 लिंग : पुरुष	191	RJ/16/129/367017	निर्वाचक का नाम : नरू पिता का नाम: पूना गृह संख्या : 36 उम्र : 66 लिंग : पुरुष	192	RJ/16/129/366054	निर्वाचक का नाम : करमा पति का नाम: नरू गृह संख्या : 36 उम्र : 64 लिंग : महिला
193	RJ/16/129/370029	निर्वाचक का नाम : लालू पिता का नाम: नरू गृह संख्या : 36 उम्र : 42 लिंग : पुरुष	194	SCD0247791	निर्वाचक का नाम : मांगीलाल पिता का नाम: नरू गृह संख्या : 36 उम्र : 37 लिंग : पुरुष	195	SCD0716183	निर्वाचक का नाम : राजेन्द्र पिता का नाम: नरू गृह संख्या : 36 उम्र : 35 लिंग : पुरुष
196	SCD1455211	निर्वाचक का नाम : मन्जुला पति का नाम: मांगी लाल गृह संख्या : 36 उम्र : 34 लिंग : महिला	197	SCD1663111	निर्वाचक का नाम : वेला पति का नाम: लालू गृह संख्या : 36 उम्र : 30 लिंग : महिला	198	RJ/16/129/370320	निर्वाचक का नाम : काली पति का नाम: जोरखा गृह संख्या : 37 उम्र : 96 लिंग : महिला
199	SCD1663228	निर्वाचक का नाम : शमा माता का नाम: काली गृह संख्या : 37 उम्र : 49 लिंग : महिला	200	SCD2222800	निर्वाचक का नाम : निकुल निनामा पिता का नाम: रमेश निनामा गृह संख्या : 37 उम्र : 20 लिंग : पुरुष	201	RJ/16/129/366065	निर्वाचक का नाम : रंजु पति का नाम: वरसंग गृह संख्या : 38 उम्र : 60 लिंग : महिला
202	SCD0247809	निर्वाचक का नाम : सतीश पिता का नाम: वरसंग गृह संख्या : 38 उम्र : 36 लिंग : पुरुष	203	SCD0716191	निर्वाचक का नाम : गुड्डी पति का नाम: सतीश गृह संख्या : 38 उम्र : 36 लिंग : महिला	204	SCD0815126	निर्वाचक का नाम : विनोद पिता का नाम: वरसंग गृह संख्या : 38 उम्र : 32 लिंग : पुरुष
205	SCD1455567	निर्वाचक का नाम : बटू पति का नाम: विनोद गृह संख्या : 38 उम्र : 32 लिंग : महिला	206	SCD1429919	निर्वाचक का नाम : तनिशा पति का नाम: कैलाश गृह संख्या : 38 उम्र : 30 लिंग : महिला	207	SCD1655265	निर्वाचक का नाम : कैलाश नीनामा पिता का नाम: वरसंग गृह संख्या : 38 उम्र : 25 लिंग : पुरुष
208	RJ/16/129/366227	निर्वाचक का नाम : हीरा पति का नाम: फुलजी गृह संख्या : 39 उम्र : 64 लिंग : महिला	209	RJ/16/129/366071	निर्वाचक का नाम : नारजी पिता का नाम: जोरखा गृह संख्या : 39 उम्र : 61 लिंग : पुरुष	210	RJ/16/129/367139	निर्वाचक का नाम : बारजी पिता का नाम: जोरखा गृह संख्या : 39 उम्र : 56 लिंग : पुरुष

211	SCD0247817	निर्वाचक का नाम : राकेश पिता का नाम: फूलजी गृह संख्या : 39 उम्र : 42 लिंग : पुरुष	212	HKW1630821	निर्वाचक का नाम : लालु पिता का नाम: फूलजी गृह संख्या : 39 उम्र : 42 लिंग : पुरुष	213	SCD1669696	निर्वाचक का नाम : मानसिंग पिता का नाम: नरजी गृह संख्या : 39 उम्र : 35 लिंग : पुरुष
214	SCD0815043	निर्वाचक का नाम : लसी पति का नाम: लालु गृह संख्या : 39 उम्र : 34 लिंग : महिला	215	SCD1663095	निर्वाचक का नाम : मुकेश पिता का नाम: फूलजी गृह संख्या : 39 उम्र : 33 लिंग : पुरुष	216	SCD2248581	निर्वाचक का नाम : हुकी देवी निनामा पति का नाम: मानसिंह निनामा गृह संख्या : 39 उम्र : 33 लिंग : महिला
217	SCD1543883	निर्वाचक का नाम : पिटू देवी पति का नाम: राकेश गृह संख्या : 39 उम्र : 30 लिंग : महिला	218	SCD2229359	निर्वाचक का नाम : माया कुमारी निनामा पिता का नाम: फूलजी निनामा गृह संख्या : 39 उम्र : 30 लिंग : महिला	219	SCD1750975	निर्वाचक का नाम : मालू पति का नाम: मुकेश गृह संख्या : 39 उम्र : 26 लिंग : महिला
220	SCD2222750	निर्वाचक का नाम : राहुल निनामा पिता का नाम: फूलजी निनामा गृह संख्या : 39 उम्र : 20 लिंग : पुरुष	221	RJ/16/129/366079	निर्वाचक का नाम : मीरा पति का नाम: धूलिया गृह संख्या : 40 उम्र : 48 लिंग : महिला	222	SCD1654839	निर्वाचक का नाम : तोलिया पिता का नाम: धूलिया गृह संख्या : 40 उम्र : 25 लिंग : पुरुष
223	SCD1872969	निर्वाचक का नाम : देवू पति का नाम: कालुराम गृह संख्या : 40 उम्र : 24 लिंग : महिला	224	RJ/16/129/366058	निर्वाचक का नाम : मडी पति का नाम: छगन गृह संख्या : 41 उम्र : 57 लिंग : महिला	225	HKW1630813	निर्वाचक का नाम : शंकर पिता का नाम: हुरजी गृह संख्या : 41 उम्र : 48 लिंग : पुरुष
226	SCD1455229	निर्वाचक का नाम : केली नीनामा पति का नाम: जीवन लाल गृह संख्या : 41 उम्र : 37 लिंग : महिला	227	SCD0130831	निर्वाचक का नाम : जीवनलाल पिता का नाम: छगन गृह संख्या : 41 उम्र : 36 लिंग : पुरुष	228	SCD1455732	निर्वाचक का नाम : हुका नीनामा पिता का नाम: छगन नीनामा गृह संख्या : 41 उम्र : 30 लिंग : पुरुष
229	SCD1455740	निर्वाचक का नाम : सुखराम नीनामा पिता का नाम: छगन नीनामा गृह संख्या : 41 उम्र : 29 लिंग : पुरुष	230	SCD1663251	निर्वाचक का नाम : अनिता पति का नाम: सुखराम गृह संख्या : 41 उम्र : 29 लिंग : महिला	231	SCD1662550	निर्वाचक का नाम : हुकी पति का नाम: हुका गृह संख्या : 41 उम्र : 27 लिंग : महिला
232	SCD1344472	निर्वाचक का नाम : सुनीता पति का नाम: राकेश गृह संख्या : 41/2 उम्र : 32 लिंग : महिला	233	RJ/16/129/366229	निर्वाचक का नाम : कलजी पिता का नाम: ऊंकार गृह संख्या : 42 उम्र : 51 लिंग : पुरुष	234	RJ/16/129/366230	निर्वाचक का नाम : चम्पा पति का नाम: कलजी गृह संख्या : 42 उम्र : 49 लिंग : महिला
235	SCD0247833	निर्वाचक का नाम : श्यामा पति का नाम: रूपचंद गृह संख्या : 42 उम्र : 36 लिंग : महिला	236	SCD0130799	निर्वाचक का नाम : बालचन्द पिता का नाम: कलजी गृह संख्या : 42 उम्र : 35 लिंग : पुरुष	237	SCD0130781	निर्वाचक का नाम : रूपचन्द पिता का नाम: कलजी गृह संख्या : 42 उम्र : 35 लिंग : पुरुष
238	SCD1654870	निर्वाचक का नाम : विनय कुमार पिता का नाम: कालाजी गृह संख्या : 42 उम्र : 33 लिंग : पुरुष	239	SCD0996496	निर्वाचक का नाम : अनिता पति का नाम: बालचन्द गृह संख्या : 42 उम्र : 32 लिंग : महिला	240	SCD1029933	निर्वाचक का नाम : रमिता पति का नाम: विनथ गृह संख्या : 42 उम्र : 31 लिंग : महिला

241	SCD1423912	निर्वाचक का नाम : नानू पिता का नाम: कलजी गृह संख्या : 42 उम्र : 29 लिंग : पुरुष	फोटो उपलब्ध	242	SCD1422369	निर्वाचक का नाम : दलीचंद पिता का नाम: कलजी गृह संख्या : 42 उम्र : 29 लिंग : पुरुष	फोटो उपलब्ध	243	SCD1686088	निर्वाचक का नाम : मंजुला पिता का नाम: दलीचंद गृह संख्या : 42 उम्र : 29 लिंग : महिला	फोटो उपलब्ध
244	RJ/16/129/367090	निर्वाचक का नाम : पूजा पिता का नाम: ऊंकार गृह संख्या : 43 उम्र : 66 लिंग : पुरुष	फोटो उपलब्ध	245	RJ/16/129/366228	निर्वाचक का नाम : दीतू पिता का नाम: पूजा गृह संख्या : 43 उम्र : 65 लिंग : महिला	फोटो उपलब्ध	246	RJ/16/129/370410	निर्वाचक का नाम : केशु पिता का नाम: पूजा गृह संख्या : 43 उम्र : 45 लिंग : पुरुष	फोटो उपलब्ध
247	HKW1789973	निर्वाचक का नाम : कैलाश पिता का नाम: केशू गृह संख्या : 43 उम्र : 42 लिंग : महिला	फोटो उपलब्ध	248	SCD0247841	निर्वाचक का नाम : गलिया पिता का नाम: पूजा गृह संख्या : 43 उम्र : 36 लिंग : पुरुष	फोटो उपलब्ध	249	SCD0716209	निर्वाचक का नाम : अनिता पिता का नाम: गलिया गृह संख्या : 43 उम्र : 35 लिंग : महिला	फोटो उपलब्ध
250	SCD1662576	निर्वाचक का नाम : शांता पिता का नाम: वेसता गृह संख्या : 43 उम्र : 29 लिंग : महिला	फोटो उपलब्ध	251	RJ/16/129/366025	निर्वाचक का नाम : लक्ष्मण पिता का नाम: कानजी गृह संख्या : 44 उम्र : 58 लिंग : पुरुष	फोटो उपलब्ध	252	RJ/16/129/366075	निर्वाचक का नाम : केसर पिता का नाम: लक्ष्मण गृह संख्या : 44 उम्र : 56 लिंग : महिला	फोटो उपलब्ध
253	SCD0899641	निर्वाचक का नाम : मंजु पिता का नाम: खतरू गृह संख्या : 44 उम्र : 34 लिंग : महिला	फोटो उपलब्ध	254	SCD0899633	निर्वाचक का नाम : खतरू पिता का नाम: लक्ष्मण गृह संख्या : 44 उम्र : 30 लिंग : पुरुष	फोटो उपलब्ध	255	SCD1673466	निर्वाचक का नाम : वेसता पिता का नाम: लक्ष्मण गृह संख्या : 44 उम्र : 29 लिंग : पुरुष	फोटो उपलब्ध
256	SCD1638113	निर्वाचक का नाम : टिताराम पिता का नाम: कांती लाल गृह संख्या : 44 उम्र : 25 लिंग : पुरुष	फोटो उपलब्ध	257	SCD1654847	निर्वाचक का नाम : कमलेश पिता का नाम: लक्ष्मण गृह संख्या : 44 उम्र : 25 लिंग : पुरुष	फोटो उपलब्ध	258	SCD2075331	निर्वाचक का नाम : संगीता पिता का नाम: लक्ष्मण गृह संख्या : 44 उम्र : 20 लिंग : महिला	फोटो उपलब्ध
259	RJ/16/129/366087	निर्वाचक का नाम : सोहन पिता का नाम: रामा गृह संख्या : 45 उम्र : 58 लिंग : पुरुष	फोटो उपलब्ध	260	RJ/16/129/366082	निर्वाचक का नाम : सीता पिता का नाम: सोहन गृह संख्या : 45 उम्र : 53 लिंग : महिला	फोटो उपलब्ध	261	SCD1657014	निर्वाचक का नाम : वालु नीनामा पिता का नाम: नरू नीनामा गृह संख्या : 45 उम्र : 52 लिंग : पुरुष	फोटो उपलब्ध
262	SCD1654904	निर्वाचक का नाम : शंभू नीनामा पिता का नाम: नरू नीनामा गृह संख्या : 45 उम्र : 46 लिंग : पुरुष	फोटो उपलब्ध	263	SCD1455443	निर्वाचक का नाम : कविता पिता का नाम: गणेश गृह संख्या : 45 उम्र : 34 लिंग : महिला	फोटो उपलब्ध	264	SCD1344555	निर्वाचक का नाम : अशोक कुमार पिता का नाम: शोहनलाल गृह संख्या : 45 उम्र : 26 लिंग : पुरुष	फोटो उपलब्ध
265	SCD1654953	निर्वाचक का नाम : सुभाष पिता का नाम: शंभू गृह संख्या : 45 उम्र : 25 लिंग : पुरुष	फोटो उपलब्ध	266	RJ/16/129/366149	निर्वाचक का नाम : गोताम पिता का नाम: रामा गृह संख्या : 46 उम्र : 68 लिंग : पुरुष	फोटो उपलब्ध	267	RJ/16/129/366127	निर्वाचक का नाम : तुलसी पिता का नाम: गोताम गृह संख्या : 46 उम्र : 66 लिंग : महिला	फोटो उपलब्ध
268	SCD1455666	निर्वाचक का नाम : सुनकी कुमारी पिता का नाम: मुकेश गृह संख्या : 46 उम्र : 31 लिंग : महिला	फोटो उपलब्ध	269	SCD1455658	निर्वाचक का नाम : मुकेश निनामा पिता का नाम: गौतम निनामा गृह संख्या : 46 उम्र : 30 लिंग : पुरुष	फोटो उपलब्ध	270	SCD1455641	निर्वाचक का नाम : सुरजमल नीनामा पिता का नाम: गौतम लाल नीनामा गृह संख्या : 46 उम्र : 26 लिंग : पुरुष	फोटो उपलब्ध

271	SCD2099356	निर्वाचक का नाम : सीमा निनामा पति का नाम: कालू राम निनामा गृह संख्या : 46 उम्र : 24 लिंग : महिला	फोटो उपलब्ध	272	SCD1983816	निर्वाचक का नाम : गीता नीनामा अन्य: अशोक नीनामा गृह संख्या : 47 उम्र : 26 लिंग : पुरुष	फोटो उपलब्ध	273	SCD1751015	निर्वाचक का नाम : अखिल पिता का नाम: अमित गृह संख्या : 48 उम्र : 23 लिंग : पुरुष	फोटो उपलब्ध
274	SCD1455575	निर्वाचक का नाम : केशव सारेल पिता का नाम: कचरा सारेल गृह संख्या : 50 उम्र : 28 लिंग : पुरुष	फोटो उपलब्ध	275	SCD1655067	निर्वाचक का नाम : ललित कुमार पिता का नाम: श्यामलाल गृह संख्या : 51 उम्र : 25 लिंग : पुरुष	फोटो उपलब्ध	276	SCD1655042	निर्वाचक का नाम : दिलीप पिता का नाम: लक्ष्मण गृह संख्या : 51 उम्र : 25 लिंग : पुरुष	फोटो उपलब्ध
277	SCD1654854	निर्वाचक का नाम : कल्पना पिता का नाम: रमेश गृह संख्या : 51 उम्र : 25 लिंग : महिला	फोटो उपलब्ध	278	SCD1986132	निर्वाचक का नाम : सुनीता नीनामा पति का नाम: ललित नीनामा गृह संख्या : 51 उम्र : 25 लिंग : महिला	फोटो उपलब्ध	279	SCD1705920	निर्वाचक का नाम : कमला गोविंद पति का नाम: गोविंद गृह संख्या : 51 उम्र : 23 लिंग : महिला	फोटो उपलब्ध
280	SCD1455427	निर्वाचक का नाम : रेखा पति का नाम: पुना गृह संख्या : 52 उम्र : 37 लिंग : महिला	फोटो उपलब्ध	281	SCD1455195	निर्वाचक का नाम : कालू पारगी पिता का नाम: प्रभू गृह संख्या : 54 उम्र : 27 लिंग : पुरुष	फोटो उपलब्ध	282	SCD1455468	निर्वाचक का नाम : गणेश पिता का नाम: मांगीया गृह संख्या : 59 उम्र : 36 लिंग : पुरुष	फोटो उपलब्ध
283	SCD1455476	निर्वाचक का नाम : पुंजी पति का नाम: गणेश गृह संख्या : 59 उम्र : 27 लिंग : महिला	फोटो उपलब्ध	284	SCD1455419	निर्वाचक का नाम : पुना पिता का नाम: भूरा लाल गृह संख्या : 62 उम्र : 28 लिंग : पुरुष	फोटो उपलब्ध	285	SCD1706670	निर्वाचक का नाम : सुनील पिता का नाम: कन्हैयालाल गृह संख्या : 72 उम्र : 26 लिंग : पुरुष	फोटो उपलब्ध
286	SCD1455708	निर्वाचक का नाम : मीरा पति का नाम: जीवन लाल गृह संख्या : 85 उम्र : 29 लिंग : महिला	फोटो उपलब्ध	287	SCD1455690	निर्वाचक का नाम : जीवनलाल पिता का नाम: रमेश गृह संख्या : 85 उम्र : 26 लिंग : पुरुष	फोटो उपलब्ध	288	SCD1639491	निर्वाचक का नाम : केसर नीनामा पति का नाम: हूकेय गृह संख्या : 86 उम्र : 38 लिंग : महिला	फोटो उपलब्ध
289	SCD1455237	निर्वाचक का नाम : अनिता पति का नाम: पूंजी राम गृह संख्या : 88 उम्र : 39 लिंग : महिला	फोटो उपलब्ध	290	SCD1388982	निर्वाचक का नाम : बाबूलाल पिता का नाम: वालिया गृह संख्या : 88 उम्र : 28 लिंग : पुरुष	फोटो उपलब्ध	291	SCD1637909	निर्वाचक का नाम : मनी लाल पिता का नाम: हालू गृह संख्या : 98 उम्र : 29 लिंग : पुरुष	फोटो उपलब्ध
292	SCD1638006	निर्वाचक का नाम : काली पिता का नाम: मनी लाल गृह संख्या : 98 उम्र : 26 लिंग : महिला	फोटो उपलब्ध	293	RJ/16/129/367129	निर्वाचक का नाम : मीरा पति का नाम: दोला गृह संख्या : 102 उम्र : 46 लिंग : महिला	फोटो उपलब्ध	294	SCD1422278	निर्वाचक का नाम : अर्जुन पिता का नाम: दोला गृह संख्या : 102 उम्र : 32 लिंग : पुरुष	फोटो उपलब्ध
295	SCD1422336	निर्वाचक का नाम : अनिता पति का नाम: अर्जुन गृह संख्या : 102 उम्र : 28 लिंग : महिला	फोटो उपलब्ध	296	SCD1455187	निर्वाचक का नाम : सुकी पति का नाम: मगन गृह संख्या : 108 उम्र : 35 लिंग : महिला	फोटो उपलब्ध	297	SCD1455179	निर्वाचक का नाम : मगन निनामा पिता का नाम: हृदिया गृह संख्या : 108 उम्र : 32 लिंग : पुरुष	फोटो उपलब्ध
298	SCD1455591	निर्वाचक का नाम : रमेश नीनामा पिता का नाम: हंडिया गृह संख्या : 108 उम्र : 29 लिंग : पुरुष	फोटो उपलब्ध	299	SCD1455138	निर्वाचक का नाम : रमीला पति का नाम: सुरज गृह संख्या : 108 उम्र : 29 लिंग : महिला	फोटो उपलब्ध	300	SCD1348465	निर्वाचक का नाम : कीका पिता का नाम: चमना गृह संख्या : 111 उम्र : 79 लिंग : पुरुष	फोटो उपलब्ध

301	SCD1686294	निर्वाचक का नाम : विजय पिता का नाम: दलहेन्ग गृह संख्या : 112 उम्र : 27 लिंग : पुरुष	फोटो उपलब्ध	302	SCD1686302	निर्वाचक का नाम : रीना पति का नाम: विजय गृह संख्या : 112 उम्र : 26 लिंग : महिला	फोटो उपलब्ध	303	SCD1455377	निर्वाचक का नाम : पंकज पिता का नाम: गौतम गृह संख्या : 114 उम्र : 29 लिंग : पुरुष	फोटो उपलब्ध
304	SCD1455849	निर्वाचक का नाम : दिलीप कुमार नीनामा पिता का नाम: हुकमचंद नीनामा गृह संख्या : 122 उम्र : 26 लिंग : पुरुष	फोटो उपलब्ध	305	SCD1507979	निर्वाचक का नाम : संगीता नीनामा पति का नाम: अश्विन नीनामा गृह संख्या : 125 उम्र : 32 लिंग : महिला	फोटो उपलब्ध	306	SCD1455625	निर्वाचक का नाम : मणी लाल पिता का नाम: पुना गृह संख्या : 126 उम्र : 31 लिंग : पुरुष	फोटो उपलब्ध
307	SCD1638063	निर्वाचक का नाम : गोपाल पिता का नाम: रमेश गृह संख्या : 126 उम्र : 25 लिंग : पुरुष	फोटो उपलब्ध	308	SCD1455765	निर्वाचक का नाम : राजेश पिता का नाम: खुम चन्द गृह संख्या : 128 उम्र : 26 लिंग : पुरुष	फोटो उपलब्ध	309	SCD1524420	निर्वाचक का नाम : कालुराम पिता का नाम: दिनेश गृह संख्या : 136 उम्र : 25 लिंग : पुरुष	फोटो उपलब्ध
310	SCD1455773	निर्वाचक का नाम : नितेश कुमार नीनामा पिता का नाम: रमेश गृह संख्या : 137 उम्र : 27 लिंग : पुरुष	फोटो उपलब्ध	311	SCD1455534	निर्वाचक का नाम : विकास पिता का नाम: भुरा गृह संख्या : 144 उम्र : 33 लिंग : पुरुष	फोटो उपलब्ध	312	SCD1422344	निर्वाचक का नाम : रितेश पिता का नाम: वर सिंह गृह संख्या : 147 उम्र : 26 लिंग : पुरुष	फोटो उपलब्ध
313	SCD1686237	निर्वाचक का नाम : पायल पति का नाम: ईश्वर लाल गृह संख्या : 178 उम्र : 26 लिंग : महिला	फोटो उपलब्ध	314	SCD1333889	निर्वाचक का नाम : राकेश पिता का नाम: कान्ति गृह संख्या : 241/1 उम्र : 27 लिंग : पुरुष	फोटो उपलब्ध	315	SCD2195352	निर्वाचक का नाम : अनिता कुमारी निनामा पिता का नाम: संतोष निनामा गृह संख्या : 365 उम्र : 20 लिंग : महिला	फोटो उपलब्ध
316	SCD1333723	निर्वाचक का नाम : कालुराम पिता का नाम: अर्जुनलाल गृह संख्या : 776 उम्र : 27 लिंग : पुरुष	फोटो उपलब्ध								

317	SCD1662600	निर्वाचक का नाम : बिलकेश पति का नाम: राजू गृह संख्या : 36 उम्र : 27 लिंग : महिला	फोटो उपलब्ध	318	SCD1706654	निर्वाचक का नाम : अनिल पिता का नाम: सोहन गृह संख्या : 45 उम्र : 24 लिंग : पुरुष	फोटो उपलब्ध	319	SCD1706647	निर्वाचक का नाम : मनीषा पिता का नाम: सोहनलाल गृह संख्या : 45 उम्र : 24 लिंग : महिला	फोटो उपलब्ध
320	RJ/16/129/366125	निर्वाचक का नाम : कान्ता पति का नाम: नरसिंग गृह संख्या : 47 उम्र : 54 लिंग : महिला	फोटो उपलब्ध	321	RJ/16/129/366007	निर्वाचक का नाम : मोहन लाल पिता का नाम: भाणजी गृह संख्या : 48 उम्र : 71 लिंग : पुरुष	फोटो उपलब्ध	322	RJ/16/129/366135	निर्वाचक का नाम : हीरा पति का नाम: मोहन गृह संख्या : 48 उम्र : 69 लिंग : महिला	फोटो उपलब्ध
323	HKW1457266	निर्वाचक का नाम : अभितकुमार पिता का नाम: मोहनलाल गृह संख्या : 48 उम्र : 44 लिंग : पुरुष	फोटो उपलब्ध	324	HKW1457274	निर्वाचक का नाम : चारु निनामा पति का नाम: अभित निनामा गृह संख्या : 48 उम्र : 42 लिंग : महिला	फोटो उपलब्ध	325	SCD0247858	निर्वाचक का नाम : श्यामसुंदर निनामा पिता का नाम: मोहनलाल गृह संख्या : 48 उम्र : 39 लिंग : पुरुष	फोटो उपलब्ध
326	SCD0716217	निर्वाचक का नाम : ललिता पति का नाम: श्यामसुन्दर गृह संख्या : 48 उम्र : 35 लिंग : महिला	फोटो उपलब्ध	327	RJ/16/129/366232	निर्वाचक का नाम : रेशमा पति का नाम: खातु गृह संख्या : 49 उम्र : 86 लिंग : महिला	फोटो उपलब्ध	328	RJ/16/129/367001	निर्वाचक का नाम : विजय लाल पिता का नाम: खातु गृह संख्या : 49 उम्र : 59 लिंग : पुरुष	फोटो उपलब्ध
329	RJ/16/129/366233	निर्वाचक का नाम : रूपा पति का नाम: विजय लाल गृह संख्या : 49 उम्र : 58 लिंग : महिला	फोटो उपलब्ध	330	HKW2040525	निर्वाचक का नाम : कैलाश पति का नाम: विजयलाल गृह संख्या : 49 उम्र : 45 लिंग : महिला	फोटो उपलब्ध	331	SCD0454488	निर्वाचक का नाम : भूली पति का नाम: मुकेश गृह संख्या : 49 उम्र : 37 लिंग : महिला	फोटो उपलब्ध
332	SCD0321422	निर्वाचक का नाम : लक्ष्मी पति का नाम: अशोक गृह संख्या : 49 उम्र : 35 लिंग : महिला	फोटो उपलब्ध	333	SCD0321430	निर्वाचक का नाम : अशोक पिता का नाम: विजय गृह संख्या : 49 उम्र : 34 लिंग : पुरुष	फोटो उपलब्ध	334	SCD1455674	निर्वाचक का नाम : रीता पति का नाम: मुकेश गृह संख्या : 49 उम्र : 30 लिंग : महिला	फोटो उपलब्ध
335	SCD2087401	निर्वाचक का नाम : हिमानी नीनामा पिता का नाम: विजय लाल नीनामा गृह संख्या : 49 उम्र : 20 लिंग : महिला	फोटो उपलब्ध	336	RJ/16/129/366234	निर्वाचक का नाम : रंगु पिता का नाम: खातु गृह संख्या : 50 उम्र : 71 लिंग : पुरुष	फोटो उपलब्ध	337	RJ/16/129/366235	निर्वाचक का नाम : वेसा पति का नाम: रंगु गृह संख्या : 50 उम्र : 70 लिंग : महिला	फोटो उपलब्ध
338	HKW2040962	निर्वाचक का नाम : संतोष पिता का नाम: रंगु गृह संख्या : 50 उम्र : 38 लिंग : पुरुष	फोटो उपलब्ध	339	HKW2040954	निर्वाचक का नाम : चम्पा पति का नाम: संतोष गृह संख्या : 50 उम्र : 38 लिंग : महिला	फोटो उपलब्ध	340	SCD1662394	निर्वाचक का नाम : सीमा पति का नाम: रामलाल गृह संख्या : 50 उम्र : 30 लिंग : महिला	फोटो उपलब्ध
341	RJ/16/129/366239	निर्वाचक का नाम : पीता पति का नाम: हरदार गृह संख्या : 51 उम्र : 72 लिंग : महिला	फोटो उपलब्ध	342	RJ/16/129/366242	निर्वाचक का नाम : मडी पति का नाम: जीवणा गृह संख्या : 51 उम्र : 57 लिंग : महिला	फोटो उपलब्ध	343	RJ/16/129/366241	निर्वाचक का नाम : रमेश पिता का नाम: हरदार गृह संख्या : 51 उम्र : 51 लिंग : पुरुष	फोटो उपलब्ध
344	RJ/16/129/369032	निर्वाचक का नाम : लक्ष्मण पिता का नाम: हरदार गृह संख्या : 51 उम्र : 50 लिंग : महिला	फोटो उपलब्ध	345	RJ/16/129/366243	निर्वाचक का नाम : मडली पति का नाम: लक्ष्मण गृह संख्या : 51 उम्र : 49 लिंग : महिला	फोटो उपलब्ध	346	RJ/16/129/367162	निर्वाचक का नाम : कान्तु पति का नाम: रमेश गृह संख्या : 51 उम्र : 49 लिंग : महिला	फोटो उपलब्ध

347	RJ/16/129/367161	निर्वाचक का नाम : कमला पति का नाम: सामा गृह संख्या : 51 उम्र : 48 लिंग : महिला	फोटो उपलब्ध	348	SCD1683648	निर्वाचक का नाम : श्याम लाल पिता का नाम: हरदार गृह संख्या : 51 उम्र : 46 लिंग : पुरुष	फोटो उपलब्ध	349	HKW2041598	निर्वाचक का नाम : कालिया पिता का नाम: हरदार गृह संख्या : 51 उम्र : 40 लिंग : पुरुष	फोटो उपलब्ध
350	HKW2041507	निर्वाचक का नाम : लीबू पति का नाम: कालिया गृह संख्या : 51 उम्र : 38 लिंग : महिला	फोटो उपलब्ध	351	SCD0321315	निर्वाचक का नाम : किशोर पिता का नाम: जीवण गृह संख्या : 51 उम्र : 35 लिंग : पुरुष	फोटो उपलब्ध	352	SCD0321323	निर्वाचक का नाम : फुली पति का नाम: किशोर गृह संख्या : 51 उम्र : 34 लिंग : महिला	फोटो उपलब्ध
353	SCD0321463	निर्वाचक का नाम : पंकज पिता का नाम: जीवणा गृह संख्या : 51 उम्र : 34 लिंग : पुरुष	फोटो उपलब्ध	354	SCD1389550	निर्वाचक का नाम : बूली पति का नाम: पंकज गृह संख्या : 51 उम्र : 31 लिंग : महिला	फोटो उपलब्ध	355	SCD1428820	निर्वाचक का नाम : भूरी पति का नाम: नितेश गृह संख्या : 51 उम्र : 27 लिंग : महिला	फोटो उपलब्ध
356	SCD1521319	निर्वाचक का नाम : नितेश पिता का नाम: श्यामलाल गृह संख्या : 51 उम्र : 26 लिंग : पुरुष	फोटो उपलब्ध	357	SCD1705789	निर्वाचक का नाम : गोविंद नीनामा पिता का नाम: लक्ष्मण गृह संख्या : 51 उम्र : 24 लिंग : पुरुष	फोटो उपलब्ध	358	SCD1873397	निर्वाचक का नाम : मीना नीनामा पिता का नाम: रमेश गृह संख्या : 51 उम्र : 22 लिंग : महिला	फोटो उपलब्ध
359	HKW2041549	निर्वाचक का नाम : मंगला पिता का नाम: लालु गृह संख्या : 53 उम्र : 61 लिंग : पुरुष	फोटो उपलब्ध	360	RJ/16/129/366246	निर्वाचक का नाम : रसी पति का नाम: मंगला गृह संख्या : 53 उम्र : 58 लिंग : महिला	फोटो उपलब्ध	361	RJ/16/129/366247	निर्वाचक का नाम : प्रभु पिता का नाम: लालु गृह संख्या : 54 उम्र : 58 लिंग : पुरुष	फोटो उपलब्ध
362	RJ/16/129/366248	निर्वाचक का नाम : जीवा पति का नाम: प्रभु गृह संख्या : 54 उम्र : 53 लिंग : महिला	फोटो उपलब्ध	363	RJ/16/129/367110	निर्वाचक का नाम : कान्तु पिता का नाम: लालु गृह संख्या : 54 उम्र : 49 लिंग : पुरुष	फोटो उपलब्ध	364	SCD0138438	निर्वाचक का नाम : जमना पति का नाम: कान्तु गृह संख्या : 54 उम्र : 37 लिंग : महिला	फोटो उपलब्ध
365	RJ/16/129/366249	निर्वाचक का नाम : देवा पिता का नाम: लालु गृह संख्या : 55 उम्र : 66 लिंग : पुरुष	फोटो उपलब्ध	366	RJ/16/129/366250	निर्वाचक का नाम : कना पति का नाम: देवा गृह संख्या : 55 उम्र : 66 लिंग : महिला	फोटो उपलब्ध	367	RJ/16/129/367037	निर्वाचक का नाम : मोतिया पिता का नाम: हुरजी गृह संख्या : 56 उम्र : 61 लिंग : पुरुष	फोटो उपलब्ध
368	RJ/16/129/367101	निर्वाचक का नाम : मोती पति का नाम: मोतिया गृह संख्या : 56 उम्र : 60 लिंग : महिला	फोटो उपलब्ध	369	RJ/16/129/367058	निर्वाचक का नाम : देवू पिता का नाम: हुरजी गृह संख्या : 56 उम्र : 51 लिंग : पुरुष	फोटो उपलब्ध	370	RJ/16/129/367075	निर्वाचक का नाम : देवा पति का नाम: देवू गृह संख्या : 56 उम्र : 48 लिंग : महिला	फोटो उपलब्ध
371	HKW1457308	निर्वाचक का नाम : शन्तु पति का नाम: शंकर गृह संख्या : 56 उम्र : 42 लिंग : महिला	फोटो उपलब्ध	372	SCD1389535	निर्वाचक का नाम : मगनलाल पिता का नाम: देवू गृह संख्या : 56 उम्र : 28 लिंग : पुरुष	फोटो उपलब्ध	373	SCD1389469	निर्वाचक का नाम : लक्ष्मण पिता का नाम: देवू गृह संख्या : 56 उम्र : 26 लिंग : पुरुष	फोटो उपलब्ध
374	SCD1981588	निर्वाचक का नाम : कमलेश नीनामा पिता का नाम: शंकर नीनामा गृह संख्या : 56 उम्र : 26 लिंग : पुरुष	फोटो उपलब्ध	375	SCD2195964	निर्वाचक का नाम : लासू निनामा पति का नाम: अनिल निनामा गृह संख्या : 56 उम्र : 23 लिंग : महिला	फोटो उपलब्ध	376	SCD1979194	निर्वाचक का नाम : सुनील नीनामा पिता का नाम: मोती लाल नीनामा गृह संख्या : 56 उम्र : 21 लिंग : पुरुष	फोटो उपलब्ध

377	SCD2071546	निर्वाचक का नाम : निलेश नीनामा पिता का नाम: शंकर लाल नीनामा गृह संख्या : 56 उम्र : 20 लिंग : पुरुष	फोटो उपलब्ध	378	SCD2076149	निर्वाचक का नाम : हरीश चंद्रा नीनामा पिता का नाम: शंकर लाल नीनामा गृह संख्या : 56 उम्र : 20 लिंग : पुरुष	फोटो उपलब्ध	379	RJ/16/129/370008	निर्वाचक का नाम : मानसिंह पिता का नाम: नाकु गृह संख्या : 57 उम्र : 44 लिंग : पुरुष	फोटो उपलब्ध
380	SCD1655083	निर्वाचक का नाम : दिलीप पिता का नाम: मानसिंह गृह संख्या : 57 उम्र : 25 लिंग : पुरुष	फोटो उपलब्ध	381	RJ/16/129/367072	निर्वाचक का नाम : गोताम पिता का नाम: हुरजी गृह संख्या : 58 उम्र : 66 लिंग : पुरुष	फोटो उपलब्ध	382	RJ/16/129/367074	निर्वाचक का नाम : हुकी पति का नाम: गोताम गृह संख्या : 58 उम्र : 66 लिंग : महिला	फोटो उपलब्ध
383	SCD1654961	निर्वाचक का नाम : रामी पति का नाम: ईश्वर गृह संख्या : 58 उम्र : 38 लिंग : महिला	फोटो उपलब्ध	384	SCD0279083	निर्वाचक का नाम : ईश्वर पिता का नाम: गौतम गृह संख्या : 58 उम्र : 35 लिंग : पुरुष	फोटो उपलब्ध	385	RJ/16/129/366252	निर्वाचक का नाम : मडी पति का नाम: हरजी गृह संख्या : 59 उम्र : 84 लिंग : महिला	फोटो उपलब्ध
386	RJ/16/129/367051	निर्वाचक का नाम : मांगिया पिता का नाम: हरजी गृह संख्या : 59 उम्र : 59 लिंग : पुरुष	फोटो उपलब्ध	387	RJ/16/129/366021	निर्वाचक का नाम : दलु पति का नाम: मांगिया गृह संख्या : 59 उम्र : 57 लिंग : महिला	फोटो उपलब्ध	388	RJ/16/129/367066	निर्वाचक का नाम : नारायण पिता का नाम: हरजी गृह संख्या : 59 उम्र : 49 लिंग : पुरुष	फोटो उपलब्ध
389	RJ/16/129/367014	निर्वाचक का नाम : नाथू सिंह पिता का नाम: हरजी गृह संख्या : 59 उम्र : 48 लिंग : पुरुष	फोटो उपलब्ध	390	RJ/16/129/367078	निर्वाचक का नाम : कुंवरी पति का नाम: नारायण गृह संख्या : 59 उम्र : 48 लिंग : महिला	फोटो उपलब्ध	391	HKW1630839	निर्वाचक का नाम : रतली पति का नाम: नाथूसिंह गृह संख्या : 59 उम्र : 46 लिंग : महिला	फोटो उपलब्ध
392	SCD1669928	निर्वाचक का नाम : दीता पिता का नाम: नारायणलाल गृह संख्या : 59 उम्र : 28 लिंग : महिला	फोटो उपलब्ध	393	SCD2195923	निर्वाचक का नाम : संगीता निनामा पति का नाम: रमेश निनामा गृह संख्या : 59 उम्र : 26 लिंग : महिला	फोटो उपलब्ध	394	SCD1964923	निर्वाचक का नाम : शीला पति का नाम: दीता गृह संख्या : 59 उम्र : 25 लिंग : महिला	फोटो उपलब्ध
395	SCD2195931	निर्वाचक का नाम : रमेश निनामा पिता का नाम: नाथू निनामा गृह संख्या : 59 उम्र : 21 लिंग : पुरुष	फोटो उपलब्ध	396	RJ/16/129/366016	निर्वाचक का नाम : म्मदा पति का नाम: कनु गृह संख्या : 60 उम्र : 64 लिंग : महिला	फोटो उपलब्ध	397	SCD1873199	निर्वाचक का नाम : गणेश पिता का नाम: कानू गृह संख्या : 60 उम्र : 28 लिंग : पुरुष	फोटो उपलब्ध
398	SCD1868298	निर्वाचक का नाम : मीरा कानू पति का नाम: कानू गृह संख्या : 60 उम्र : 26 लिंग : महिला	फोटो उपलब्ध	399	RJ/16/129/367118	निर्वाचक का नाम : बहादुर पिता का नाम: दोल सिंह गृह संख्या : 61 उम्र : 48 लिंग : पुरुष	फोटो उपलब्ध	400	RJ/16/129/370352	निर्वाचक का नाम : रकमा पति का नाम: बहादूर गृह संख्या : 61 उम्र : 45 लिंग : महिला	फोटो उपलब्ध
401	RJ/16/129/367012	निर्वाचक का नाम : भूरीया पिता का नाम: दोल सिंह गृह संख्या : 62 उम्र : 59 लिंग : पुरुष	फोटो उपलब्ध	402	RJ/16/129/367048	निर्वाचक का नाम : सीना पति का नाम: भूरीया गृह संख्या : 62 उम्र : 58 लिंग : महिला	फोटो उपलब्ध	403	RJ/16/129/366253	निर्वाचक का नाम : बालु पिता का नाम: दोल सिंह गृह संख्या : 63 उम्र : 64 लिंग : पुरुष	फोटो उपलब्ध
404	RJ/16/129/367133	निर्वाचक का नाम : हकरी पति का नाम: बालू गृह संख्या : 63 उम्र : 62 लिंग : महिला	फोटो उपलब्ध	405	RJ/16/129/366028	निर्वाचक का नाम : हुकिया पिता का नाम: दोल सिंह गृह संख्या : 64 उम्र : 61 लिंग : पुरुष	फोटो उपलब्ध	406	RJ/16/129/367068	निर्वाचक का नाम : करमा पति का नाम: हुकिया गृह संख्या : 64 उम्र : 60 लिंग : महिला	फोटो उपलब्ध

407	SCD1455724	निर्वाचक का नाम : मंजू पति का नाम: गुड्डा गृह संख्या : 64 उम्र : 29 लिंग : महिला	फोटो उपलब्ध	408	SCD1455716	निर्वाचक का नाम : गुड्डा पिता का नाम: हुकिया गृह संख्या : 64 उम्र : 28 लिंग : पुरुष	फोटो उपलब्ध	409	RJ/16/129/366255	निर्वाचक का नाम : कंकु पति का नाम: लक्ष्मण गृह संख्या : 65 उम्र : 58 लिंग : महिला	फोटो उपलब्ध
410	RJ/16/129/366254	निर्वाचक का नाम : लक्ष्मण पिता का नाम: भाणजी गृह संख्या : 65 उम्र : 58 लिंग : पुरुष	फोटो उपलब्ध	411	RJ/16/129/366088	निर्वाचक का नाम : जीवणा पिता का नाम: भाणजी गृह संख्या : 65 उम्र : 57 लिंग : पुरुष	फोटो उपलब्ध	412	RJ/16/129/367112	निर्वाचक का नाम : रूपा पति का नाम: जीवणा गृह संख्या : 65 उम्र : 56 लिंग : महिला	फोटो उपलब्ध
413	SCD0130823	निर्वाचक का नाम : कैलाश पिता का नाम: जीवना गृह संख्या : 65 उम्र : 38 लिंग : पुरुष	फोटो उपलब्ध	414	SCD0899658	निर्वाचक का नाम : कान्ता पति का नाम: देवचन्द गृह संख्या : 65 उम्र : 37 लिंग : महिला	फोटो उपलब्ध	415	HKW2041721	निर्वाचक का नाम : अनीता पति का नाम: कैलाश गृह संख्या : 65 उम्र : 37 लिंग : महिला	फोटो उपलब्ध
416	SCD0757047	निर्वाचक का नाम : देवचन्द पिता का नाम: लक्ष्मण गृह संख्या : 65 उम्र : 35 लिंग : पुरुष	फोटो उपलब्ध	417	SCD0247866	निर्वाचक का नाम : विक्रम पिता का नाम: लक्ष्मण गृह संख्या : 65 उम्र : 34 लिंग : पुरुष	फोटो उपलब्ध	418	SCD1389071	निर्वाचक का नाम : मुकेश पिता का नाम: जीवणा गृह संख्या : 65 उम्र : 33 लिंग : पुरुष	फोटो उपलब्ध
419	SCD1389030	निर्वाचक का नाम : भूरी पति का नाम: मुकेश गृह संख्या : 65 उम्र : 33 लिंग : महिला	फोटो उपलब्ध	420	SCD0899666	निर्वाचक का नाम : ममता पति का नाम: विक्रम गृह संख्या : 65 उम्र : 32 लिंग : महिला	फोटो उपलब्ध	421	SCD2146686	निर्वाचक का नाम : यशोदा निनामा पिता का नाम: जिवना निनामा गृह संख्या : 65 उम्र : 20 लिंग : महिला	फोटो उपलब्ध
422	RJ/16/129/366170	निर्वाचक का नाम : मानजी पिता का नाम: भाणजी गृह संख्या : 66 उम्र : 71 लिंग : पुरुष	फोटो उपलब्ध	423	RJ/16/129/370359	निर्वाचक का नाम : समसु पति का नाम: मानजी गृह संख्या : 66 उम्र : 70 लिंग : महिला	फोटो उपलब्ध	424	RJ/16/129/366256	निर्वाचक का नाम : महेन्द्र पिता का नाम: मानजी गृह संख्या : 66 उम्र : 49 लिंग : पुरुष	फोटो उपलब्ध
425	RJ/16/129/367111	निर्वाचक का नाम : गीता पति का नाम: महेन्द्र कुमार गृह संख्या : 66 उम्र : 49 लिंग : महिला	फोटो उपलब्ध	426	RJ/16/129/367131	निर्वाचक का नाम : रमेश पिता का नाम: मानजी गृह संख्या : 66 उम्र : 47 लिंग : पुरुष	फोटो उपलब्ध	427	HKW2041622	निर्वाचक का नाम : रंगी पति का नाम: रमेश गृह संख्या : 66 उम्र : 41 लिंग : महिला	फोटो उपलब्ध
428	SCD0138420	निर्वाचक का नाम : इन्दिरा पति का नाम: पंकज गृह संख्या : 66 उम्र : 35 लिंग : महिला	फोटो उपलब्ध	429	SCD0138412	निर्वाचक का नाम : पंकज पिता का नाम: मानजी गृह संख्या : 66 उम्र : 35 लिंग : पुरुष	फोटो उपलब्ध	430	SCD0247874	निर्वाचक का नाम : जीवू पिता का नाम: मांगीया गृह संख्या : 68 उम्र : 50 लिंग : पुरुष	फोटो उपलब्ध
431	SCD0247882	निर्वाचक का नाम : शांति पति का नाम: जीवू गृह संख्या : 68 उम्र : 36 लिंग : महिला	फोटो उपलब्ध	432	RJ/16/129/367038	निर्वाचक का नाम : मईला पिता का नाम: रामा गृह संख्या : 69 उम्र : 71 लिंग : पुरुष	फोटो उपलब्ध	433	RJ/16/129/366139	निर्वाचक का नाम : मीरा पति का नाम: मईला गृह संख्या : 69 उम्र : 69 लिंग : महिला	फोटो उपलब्ध
434	RJ/16/129/367054	निर्वाचक का नाम : नारायण पिता का नाम: रामा गृह संख्या : 69 उम्र : 61 लिंग : पुरुष	फोटो उपलब्ध	435	RJ/16/129/369037	निर्वाचक का नाम : लक्ष्मी पति का नाम: नारायण गृह संख्या : 69 उम्र : 59 लिंग : महिला	फोटो उपलब्ध	436	RJ/16/129/366264	निर्वाचक का नाम : लालजी पिता का नाम: मईला गृह संख्या : 69 उम्र : 48 लिंग : पुरुष	फोटो उपलब्ध

437	SCD0130856	निर्वाचक का नाम : सबीता पति का नाम: लालजी गृह संख्या : 69 उम्र : 38 लिंग : महिला	फोटो उपलब्ध	438	SCD0138297	निर्वाचक का नाम : प्रकाश पिता का नाम: नारायण गृह संख्या : 69 उम्र : 35 लिंग : पुरुष	फोटो उपलब्ध	439	SCD1389410	निर्वाचक का नाम : संगीता पति का नाम: प्रकाश गृह संख्या : 69 उम्र : 34 लिंग : महिला	फोटो उपलब्ध
440	SCD1029941	निर्वाचक का नाम : गणेश पिता का नाम: नारायण गृह संख्या : 69 उम्र : 30 लिंग : पुरुष	फोटो उपलब्ध	441	SCD1424050	निर्वाचक का नाम : जमना नीनामा पति का नाम: गणेश गृह संख्या : 69 उम्र : 30 लिंग : महिला	फोटो उपलब्ध	442	RJ/16/129/366019	निर्वाचक का नाम : मांगी लाल पिता का नाम: गलीया गृह संख्या : 70 उम्र : 68 लिंग : पुरुष	फोटो उपलब्ध
443	RJ/16/129/366316	निर्वाचक का नाम : शांति पति का नाम: मांगी लाल गृह संख्या : 70 उम्र : 66 लिंग : महिला	फोटो उपलब्ध	444	SCD0138339	निर्वाचक का नाम : अशविन पिता का नाम: मांगीलाल गृह संख्या : 70 उम्र : 37 लिंग : पुरुष	फोटो उपलब्ध	445	SCD1424019	निर्वाचक का नाम : कमला पति का नाम: असविन गृह संख्या : 70 उम्र : 36 लिंग : महिला	फोटो उपलब्ध
446	RJ/16/129/370015	निर्वाचक का नाम : देसती पति का नाम: वीरजी गृह संख्या : 71 उम्र : 76 लिंग : महिला	फोटो उपलब्ध	447	RJ/16/129/367028	निर्वाचक का नाम : रामा पिता का नाम: वीरजी गृह संख्या : 71 उम्र : 58 लिंग : पुरुष	फोटो उपलब्ध	448	RJ/16/129/370334	निर्वाचक का नाम : आसू पति का नाम: रामा गृह संख्या : 71 उम्र : 56 लिंग : महिला	फोटो उपलब्ध
449	SCD2180081	निर्वाचक का नाम : प्रभु लाल पिता का नाम: वीरजी गृह संख्या : 71 उम्र : 53 लिंग : पुरुष	फोटो उपलब्ध	450	RJ/16/129/366311	निर्वाचक का नाम : उषा पति का नाम: प्रभु गृह संख्या : 71 उम्र : 51 लिंग : महिला	फोटो उपलब्ध	451	SCD0814970	निर्वाचक का नाम : राकेश पिता का नाम: रामा गृह संख्या : 71 उम्र : 31 लिंग : पुरुष	फोटो उपलब्ध
452	SCD1389386	निर्वाचक का नाम : कला पति का नाम: राकेश गृह संख्या : 71 उम्र : 31 लिंग : महिला	फोटो उपलब्ध	453	SCD1423847	निर्वाचक का नाम : विनय नीनामा पिता का नाम: रामा गृह संख्या : 71 उम्र : 28 लिंग : पुरुष	फोटो उपलब्ध	454	SCD1669761	निर्वाचक का नाम : प्रमिला पति का नाम: विनोद गृह संख्या : 71 उम्र : 28 लिंग : महिला	फोटो उपलब्ध
455	SCD1389428	निर्वाचक का नाम : विकास पिता का नाम: रामा गृह संख्या : 71 उम्र : 26 लिंग : पुरुष	फोटो उपलब्ध	456	SCD2230860	निर्वाचक का नाम : यामिनी रावत पिता का नाम: प्रभु लाल निनामा गृह संख्या : 71 उम्र : 22 लिंग : महिला	फोटो उपलब्ध	457	SCD2230928	निर्वाचक का नाम : दीपिका रावत पिता का नाम: प्रभु लाल रावत गृह संख्या : 71 उम्र : 21 लिंग : महिला	फोटो उपलब्ध
458	SCD2293215	निर्वाचक का नाम : युवराज रावत पिता का नाम: प्रभु लाल रावत गृह संख्या : 71 उम्र : 19 लिंग : पुरुष	फोटो उपलब्ध	459	RJ/16/129/367124	निर्वाचक का नाम : कमला पति का नाम: नरू गृह संख्या : 72 उम्र : 76 लिंग : महिला	फोटो उपलब्ध	460	HKW1630847	निर्वाचक का नाम : कन्हैयालाल पिता का नाम: नरू गृह संख्या : 72 उम्र : 45 लिंग : पुरुष	फोटो उपलब्ध
461	SCD1595362	निर्वाचक का नाम : लक्ष्मी पति का नाम: कन्हैयालाल गृह संख्या : 72 उम्र : 42 लिंग : महिला	फोटो उपलब्ध	462	HKW2040939	निर्वाचक का नाम : सोहनलाल पिता का नाम: नरू गृह संख्या : 72 उम्र : 38 लिंग : पुरुष	फोटो उपलब्ध	463	HKW2040947	निर्वाचक का नाम : भेरी पति का नाम: सोहनलाल गृह संख्या : 72 उम्र : 38 लिंग : महिला	फोटो उपलब्ध
464	SCD1706696	निर्वाचक का नाम : गुड्डी पति का नाम: सुनील गृह संख्या : 72 उम्र : 25 लिंग : महिला	फोटो उपलब्ध	465	SCD2220911	निर्वाचक का नाम : अनिल कुमार निनामा पिता का नाम: सोहन निनामा गृह संख्या : 72 उम्र : 21 लिंग : पुरुष	फोटो उपलब्ध	466	RJ/16/129/367007	निर्वाचक का नाम : बहादुर पिता का नाम: कालिया गृह संख्या : 73 उम्र : 66 लिंग : पुरुष	फोटो उपलब्ध

467	RJ/16/129/367125	निर्वाचक का नाम : संता पति का नाम: बहादुर गृह संख्या : 73 उम्र : 64 लिंग : महिला	फोटो उपलब्ध	468	RJ/16/129/367008	निर्वाचक का नाम : गट्टु पिता का नाम: बहादुर गृह संख्या : 73 उम्र : 48 लिंग : पुरुष	फोटो उपलब्ध	469	SCD1595370	निर्वाचक का नाम : चम्पा पति का नाम: गट्टु गृह संख्या : 73 उम्र : 45 लिंग : महिला	फोटो उपलब्ध
470	RJ/16/129/370363	निर्वाचक का नाम : मुकेश पिता का नाम: बहादुर गृह संख्या : 73 उम्र : 44 लिंग : पुरुष	फोटो उपलब्ध	471	HKW2041259	निर्वाचक का नाम : रामी पति का नाम: मुकेश गृह संख्या : 73 उम्र : 43 लिंग : महिला	फोटो उपलब्ध	472	SCD1654995	निर्वाचक का नाम : बालेशवार पिता का नाम: गट्टुलाल गृह संख्या : 73 उम्र : 25 लिंग : पुरुष	फोटो उपलब्ध
473	SCD1686096	निर्वाचक का नाम : जशोदा पति का नाम: बालेश्वर गृह संख्या : 73 उम्र : 25 लिंग : महिला	फोटो उपलब्ध	474	SCD1868272	निर्वाचक का नाम : राजेश नीनामा पिता का नाम: गट्टुलाल गृह संख्या : 73 उम्र : 22 लिंग : पुरुष	फोटो उपलब्ध	475	HKW1261072	निर्वाचक का नाम : प्रभु पिता का नाम: नातू गृह संख्या : 75 उम्र : 61 लिंग : पुरुष	फोटो उपलब्ध
476	RJ/16/129/367150	निर्वाचक का नाम : दीतु पति का नाम: प्रभु गृह संख्या : 75 उम्र : 56 लिंग : महिला	फोटो उपलब्ध	477	SCD1455799	निर्वाचक का नाम : कैलास नीनामा पिता का नाम: प्रभुलाल नीनामा गृह संख्या : 75 उम्र : 29 लिंग : पुरुष	फोटो उपलब्ध	478	SCD1455906	निर्वाचक का नाम : काली नीनामा पति का नाम: कैलाश गृह संख्या : 75 उम्र : 28 लिंग : महिला	फोटो उपलब्ध
479	RJ/16/129/367169	निर्वाचक का नाम : भारत सिंह पिता का नाम: जीवणा गृह संख्या : 76 उम्र : 47 लिंग : पुरुष	फोटो उपलब्ध	480	RJ/16/129/367020	निर्वाचक का नाम : थावरी पति का नाम: वागला गृह संख्या : 82 उम्र : 48 लिंग : महिला	फोटो उपलब्ध	481	RJ/16/129/367015	निर्वाचक का नाम : अर्जुन पिता का नाम: हीरा गृह संख्या : 85 उम्र : 43 लिंग : पुरुष	फोटो उपलब्ध
482	SCD1686112	निर्वाचक का नाम : केशव नीनामा पिता का नाम: अर्जुन नीनामा गृह संख्या : 85 उम्र : 25 लिंग : पुरुष	फोटो उपलब्ध	483	RJ/16/129/367172	निर्वाचक का नाम : सपी पति का नाम: कान्तु गृह संख्या : 88 उम्र : 47 लिंग : महिला	फोटो उपलब्ध	484	HKW1457316	निर्वाचक का नाम : प्रकाश पिता का नाम: धारिया गृह संख्या : 88 उम्र : 47 लिंग : पुरुष	फोटो उपलब्ध
485	RJ/16/129/367027	निर्वाचक का नाम : पुनम चन्द पिता का नाम: धारीया गृह संख्या : 88 उम्र : 44 लिंग : पुरुष	फोटो उपलब्ध	486	SCD1854371	निर्वाचक का नाम : प्रियांशी नीनामा पिता का नाम: हेमंत गृह संख्या : 103 उम्र : 22 लिंग : महिला	फोटो उपलब्ध	487	SCD1638360	निर्वाचक का नाम : छगन पिता का नाम: देवा गृह संख्या : 329 उम्र : 36 लिंग : पुरुष	फोटो उपलब्ध
488	SCD1638386	निर्वाचक का नाम : नारण पति का नाम: चगन गृह संख्या : 329 उम्र : 29 लिंग : महिला	फोटो उपलब्ध	489	SCD1639103	निर्वाचक का नाम : प्रकाश चंद्र पिता का नाम: देवी लाल गृह संख्या : 329 उम्र : 25 लिंग : पुरुष	फोटो उपलब्ध	490	SCD1638881	निर्वाचक का नाम : भूपेंद्र पिता का नाम: प्रभू लाल गृह संख्या : 408 उम्र : 26 लिंग : पुरुष	फोटो उपलब्ध
491	SCD2292977	निर्वाचक का नाम : कविता कुमारी नीनामा पिता का नाम: प्रकाश नीनामा गृह संख्या : ना उम्र : 19 लिंग : महिला	फोटो उपलब्ध	492	SCD2299998	निर्वाचक का नाम : सुरता कुमारी नीनामा पिता का नाम: कन्हैया लाल नीनामा गृह संख्या : ना उम्र : 19 लिंग : महिला	फोटो उपलब्ध	493	SCD2307098	निर्वाचक का नाम : अरुण निनामा पिता का नाम: अमित निनामा गृह संख्या : वार्ड 04 उम्र : 22 लिंग : पुरुष	फोटो उपलब्ध

494	SCD0138354	निर्वाचक का नाम : जीवन लाल कांतिलाल पिता का नाम: कान्ति गृह संख्या : 0 उम्र : 47 लिंग : पुरुष	फोटो उपलब्ध	495	HKW1261114	निर्वाचक का नाम : हिरकी पति का नाम: कालू गृह संख्या : 8 उम्र : 70 लिंग : महिला	फोटो उपलब्ध	496	SCD1705847	निर्वाचक का नाम : लक्ष्मण नीनामा पिता का नाम: हुखिया नीनामा गृह संख्या : 64 उम्र : 24 लिंग : पुरुष	फोटो उपलब्ध
497	SCD2223188	निर्वाचक का नाम : गुडडी डाबी पिता का नाम: जीवन डाबी गृह संख्या : 68 उम्र : 22 लिंग : महिला	फोटो उपलब्ध	498	SCD2221984	निर्वाचक का नाम : काली डाबी पिता का नाम: जीवन डाबी गृह संख्या : 68 उम्र : 20 लिंग : महिला	फोटो उपलब्ध	499	RJ/16/129/366267	निर्वाचक का नाम : थावरी पति का नाम: जीवणा गृह संख्या : 76 उम्र : 79 लिंग : महिला	फोटो उपलब्ध
500	SCD1683655	निर्वाचक का नाम : तुलसी पति का नाम: भारतसिंह गृह संख्या : 76 उम्र : 44 लिंग : महिला	फोटो उपलब्ध	501	SCD1983766	निर्वाचक का नाम : हरीश चारेल पिता का नाम: भारत चारेल गृह संख्या : 76 उम्र : 22 लिंग : पुरुष	फोटो उपलब्ध	502	RJ/16/129/366268	निर्वाचक का नाम : रंगु पिता का नाम: जीवणा गृह संख्या : 77 उम्र : 61 लिंग : पुरुष	फोटो उपलब्ध
503	SCD1663277	निर्वाचक का नाम : अर्जुन पिता का नाम: रंगु गृह संख्या : 77 उम्र : 41 लिंग : पुरुष	फोटो उपलब्ध	504	RJ/16/129/367167	निर्वाचक का नाम : लक्ष्मण पिता का नाम: कमजी गृह संख्या : 78 उम्र : 61 लिंग : पुरुष	फोटो उपलब्ध	505	HKW2040988	निर्वाचक का नाम : रकमचन्द्र पिता का नाम: लक्ष्मण गृह संख्या : 78 उम्र : 37 लिंग : पुरुष	फोटो उपलब्ध
506	RJ/16/129/366272	निर्वाचक का नाम : फूलजी पिता का नाम: धूलिया गृह संख्या : 79 उम्र : 81 लिंग : पुरुष	फोटो उपलब्ध	507	RJ/16/129/366274	निर्वाचक का नाम : फूली पति का नाम: कचरा गृह संख्या : 79 उम्र : 56 लिंग : महिला	फोटो उपलब्ध	508	RJ/16/129/370340	निर्वाचक का नाम : वालु पिता का नाम: फूलजी गृह संख्या : 79 उम्र : 45 लिंग : पुरुष	फोटो उपलब्ध
509	RJ/16/129/370337	निर्वाचक का नाम : सेतु पिता का नाम: फूलजी गृह संख्या : 79 उम्र : 42 लिंग : पुरुष	फोटो उपलब्ध	510	SCD0247890	निर्वाचक का नाम : कुरी पति का नाम: सेतु गृह संख्या : 79 उम्र : 36 लिंग : महिला	फोटो उपलब्ध	511	SCD1873413	निर्वाचक का नाम : काली केशु पति का नाम: केशु गृह संख्या : 79 उम्र : 28 लिंग : महिला	फोटो उपलब्ध
512	SCD1873827	निर्वाचक का नाम : विकेश पिता का नाम: कासार गृह संख्या : 79 उम्र : 23 लिंग : पुरुष	फोटो उपलब्ध	513	SCD2075216	निर्वाचक का नाम : कल्पेश चारेल पिता का नाम: शांति लाल गृह संख्या : 79 उम्र : 20 लिंग : पुरुष	फोटो उपलब्ध	514	RJ/16/129/366275	निर्वाचक का नाम : कालू पिता का नाम: धूलिया गृह संख्या : 80 उम्र : 71 लिंग : पुरुष	फोटो उपलब्ध
515	RJ/16/129/366276	निर्वाचक का नाम : नानु पिता का नाम: कालू गृह संख्या : 80 उम्र : 49 लिंग : पुरुष	फोटो उपलब्ध	516	RJ/16/129/366277	निर्वाचक का नाम : देवु पिता का नाम: कालू गृह संख्या : 80 उम्र : 48 लिंग : पुरुष	फोटो उपलब्ध	517	SCD1662956	निर्वाचक का नाम : दरिया पति का नाम: नानूराम गृह संख्या : 80 उम्र : 45 लिंग : महिला	फोटो उपलब्ध
518	SCD0119115	निर्वाचक का नाम : सुखलाल पिता का नाम: कालु गृह संख्या : 80 उम्र : 39 लिंग : पुरुष	फोटो उपलब्ध	519	SCD0247908	निर्वाचक का नाम : छगन पति का नाम: देवू गृह संख्या : 80 उम्र : 36 लिंग : महिला	फोटो उपलब्ध	520	SCD0051755	निर्वाचक का नाम : निर्मल पिता का नाम: वालु गृह संख्या : 80 उम्र : 36 लिंग : पुरुष	फोटो उपलब्ध
521	SCD0815118	निर्वाचक का नाम : भूली पति का नाम: निर्मल गृह संख्या : 80 उम्र : 33 लिंग : महिला	फोटो उपलब्ध	522	SCD1662923	निर्वाचक का नाम : पंकज पिता का नाम: नानूराम गृह संख्या : 80 उम्र : 26 लिंग : पुरुष	फोटो उपलब्ध	523	SCD2220903	निर्वाचक का नाम : रीना सारेल पति का नाम: पंकज सारेल गृह संख्या : 80 उम्र : 24 लिंग : महिला	फोटो उपलब्ध

524	SCD2220853	निर्वाचक का नाम : गलिया सारेल पिता का नाम: देवी लाल सारेल गृह संख्या : 80 उम्र : 23 लिंग : पुरुष	फोटो उपलब्ध	525	SCD2277408	निर्वाचक का नाम : कविता सारेल पिता का नाम: संजय सारेल गृह संख्या : 80 उम्र : 22 लिंग : महिला	फोटो उपलब्ध	526	SCD2277424	निर्वाचक का नाम : संजय सारेल पिता का नाम: नानूराम सारेल गृह संख्या : 80 उम्र : 19 लिंग : पुरुष	फोटो उपलब्ध
527	RJ/16/129/366279	निर्वाचक का नाम : मेगा पति का नाम: नानीया गृह संख्या : 81 उम्र : 96 लिंग : महिला	फोटो उपलब्ध	528	RJ/16/129/366280	निर्वाचक का नाम : ऊकार पिता का नाम: नानीया गृह संख्या : 81 उम्र : 66 लिंग : पुरुष	फोटो उपलब्ध	529	HKW1261122	निर्वाचक का नाम : काता पति का नाम: उंकार गृह संख्या : 81 उम्र : 62 लिंग : महिला	फोटो उपलब्ध
530	SCD0138289	निर्वाचक का नाम : बदा पिता का नाम: उकार गृह संख्या : 81 उम्र : 42 लिंग : पुरुष	फोटो उपलब्ध	531	SCD0130864	निर्वाचक का नाम : हकरी पति का नाम: बदा गृह संख्या : 81 उम्र : 41 लिंग : महिला	फोटो उपलब्ध	532	RJ/16/129/367018	निर्वाचक का नाम : कमला पति का नाम: मंगला गृह संख्या : 82 उम्र : 96 लिंग : महिला	फोटो उपलब्ध
533	HKW1261148	निर्वाचक का नाम : वागला पिता का नाम: मंगला गृह संख्या : 82 उम्र : 51 लिंग : पुरुष	फोटो उपलब्ध	534	SCD1564194	निर्वाचक का नाम : केशु पिता का नाम: वागला गृह संख्या : 82 उम्र : 32 लिंग : पुरुष	फोटो उपलब्ध	535	SCD1564244	निर्वाचक का नाम : रमी पति का नाम: केशु गृह संख्या : 82 उम्र : 26 लिंग : महिला	फोटो उपलब्ध
536	SCD1989805	निर्वाचक का नाम : प्राकेशचंद्र नीनामा पिता का नाम: बापू नीनामा गृह संख्या : 82 उम्र : 24 लिंग : पुरुष	फोटो उपलब्ध	537	RJ/16/129/367019	निर्वाचक का नाम : लसी पति का नाम: वापू गृह संख्या : 83 उम्र : 59 लिंग : महिला	फोटो उपलब्ध	538	HKW2041408	निर्वाचक का नाम : लक्ष्मी पति का नाम: वालु गृह संख्या : 83 उम्र : 38 लिंग : महिला	फोटो उपलब्ध
539	SCD2195360	निर्वाचक का नाम : शम्भु निनामा पिता का नाम: बापू निनामा गृह संख्या : 83 उम्र : 23 लिंग : पुरुष	फोटो उपलब्ध	540	RJ/16/129/366283	निर्वाचक का नाम : तुल चन्द पिता का नाम: मंगला गृह संख्या : 84 उम्र : 59 लिंग : पुरुष	फोटो उपलब्ध	541	RJ/16/129/366284	निर्वाचक का नाम : काली पति का नाम: तुल चन्द गृह संख्या : 84 उम्र : 56 लिंग : महिला	फोटो उपलब्ध
542	SCD1663467	निर्वाचक का नाम : पंकज पिता का नाम: तूलचंद गृह संख्या : 84 उम्र : 32 लिंग : पुरुष	फोटो उपलब्ध	543	SCD1663368	निर्वाचक का नाम : गुड्डी पति का नाम: पंकज गृह संख्या : 84 उम्र : 31 लिंग : महिला	फोटो उपलब्ध	544	SCD2196152	निर्वाचक का नाम : पपीता निनामा पति का नाम: सुख लाल निनामा गृह संख्या : 84 उम्र : 27 लिंग : महिला	फोटो उपलब्ध
545	SCD2196103	निर्वाचक का नाम : सुख लाल निनामा पिता का नाम: तुलचंद निनामा गृह संख्या : 84 उम्र : 21 लिंग : पुरुष	फोटो उपलब्ध	546	HKW1261163	निर्वाचक का नाम : सोहन पिता का नाम: हीरा गृह संख्या : 85 उम्र : 61 लिंग : पुरुष	फोटो उपलब्ध	547	RJ/16/129/367122	निर्वाचक का नाम : कमला पति का नाम: सोहन गृह संख्या : 85 उम्र : 58 लिंग : महिला	फोटो उपलब्ध
548	RJ/16/129/367168	निर्वाचक का नाम : लाहलेग पिता का नाम: हीरा गृह संख्या : 85 उम्र : 57 लिंग : पुरुष	फोटो उपलब्ध	549	RJ/16/129/367155	निर्वाचक का नाम : कुंवरी पति का नाम: लाहलेग गृह संख्या : 85 उम्र : 53 लिंग : महिला	फोटो उपलब्ध	550	RJ/16/129/367099	निर्वाचक का नाम : रमेश पिता का नाम: हीरा गृह संख्या : 85 उम्र : 49 लिंग : पुरुष	फोटो उपलब्ध
551	RJ/16/129/370245	निर्वाचक का नाम : सुगना पति का नाम: अर्जून गृह संख्या : 85 उम्र : 44 लिंग : महिला	फोटो उपलब्ध	552	SCD0769323	निर्वाचक का नाम : दिनेश पिता का नाम: सोहन गृह संख्या : 85 उम्र : 37 लिंग : पुरुष	फोटो उपलब्ध	553	SCD0769331	निर्वाचक का नाम : फूलवन्ती पति का नाम: दिनेश गृह संख्या : 85 उम्र : 32 लिंग : महिला	फोटो उपलब्ध

554	SCD0899674	निर्वाचक का नाम : व्यास पिता का नाम: लालहेग गृह संख्या : 85 उम्र : 31 लिंग : पुरुष	फोटो उपलब्ध	555	SCD0899682	निर्वाचक का नाम : रिश्मा पिता का नाम: व्यास गृह संख्या : 85 उम्र : 31 लिंग : महिला	फोटो उपलब्ध	556	SCD1029958	निर्वाचक का नाम : गणेश पिता का नाम: सोहन गृह संख्या : 85 उम्र : 30 लिंग : पुरुष	फोटो उपलब्ध
557	SCD1029966	निर्वाचक का नाम : उषा पति का नाम: गणेश गृह संख्या : 85 उम्र : 29 लिंग : महिला	फोटो उपलब्ध	558	SCD1534064	निर्वाचक का नाम : विकास पिता का नाम: लाङ्गेना गृह संख्या : 85 उम्र : 26 लिंग : पुरुष	फोटो उपलब्ध	559	HKW1261171	निर्वाचक का नाम : मोहन पिता का नाम: हीरा गृह संख्या : 86 उम्र : 72 लिंग : पुरुष	फोटो उपलब्ध
560	HKW1261184	निर्वाचक का नाम : भूरी पति का नाम: मोहन गृह संख्या : 86 उम्र : 60 लिंग : महिला	फोटो उपलब्ध	561	SCD0037119	निर्वाचक का नाम : सुरता पति का नाम: मुकेश गृह संख्या : 86 उम्र : 35 लिंग : महिला	फोटो उपलब्ध	562	SCD0130773	निर्वाचक का नाम : मुकेश पिता का नाम: मोहन गृह संख्या : 86 उम्र : 34 लिंग : पुरुष	फोटो उपलब्ध
563	RJ/16/129/367171	निर्वाचक का नाम : धारू पिता का नाम: दूदा गृह संख्या : 87 उम्र : 85 लिंग : पुरुष	फोटो उपलब्ध	564	HKW1261197	निर्वाचक का नाम : चतुरी पति का नाम: धारू गृह संख्या : 87 उम्र : 84 लिंग : महिला	फोटो उपलब्ध	565	RJ/16/129/367004	निर्वाचक का नाम : राम चन्द पिता का नाम: धारू गृह संख्या : 87 उम्र : 63 लिंग : पुरुष	फोटो उपलब्ध
566	RJ/16/129/367156	निर्वाचक का नाम : कमला पति का नाम: रामचन्द्र गृह संख्या : 87 उम्र : 61 लिंग : महिला	फोटो उपलब्ध	567	SCD0716233	निर्वाचक का नाम : विनोद पिता का नाम: रामचन्द्र गृह संख्या : 87 उम्र : 34 लिंग : पुरुष	फोटो उपलब्ध	568	SCD1389014	निर्वाचक का नाम : लक्ष्मी पति का नाम: विनोद गृह संख्या : 87 उम्र : 34 लिंग : महिला	फोटो उपलब्ध
569	HKW1788637	निर्वाचक का नाम : कंकू पति का नाम: लीमजी गृह संख्या : 88 उम्र : 83 लिंग : महिला	फोटो उपलब्ध	570	HKW1788819	निर्वाचक का नाम : अमीरी पति का नाम: कालीया गृह संख्या : 88 उम्र : 80 लिंग : महिला	फोटो उपलब्ध	571	HKW1788397	निर्वाचक का नाम : काली पति का नाम: रूपा गृह संख्या : 88 उम्र : 78 लिंग : महिला	फोटो उपलब्ध
572	HKW1789684	निर्वाचक का नाम : धूलिया पिता का नाम: हकरिया गृह संख्या : 88 उम्र : 72 लिंग : पुरुष	फोटो उपलब्ध	573	HKW1788991	निर्वाचक का नाम : गलिया पिता का नाम: हकरिया गृह संख्या : 88 उम्र : 71 लिंग : पुरुष	फोटो उपलब्ध	574	SCD0037127	निर्वाचक का नाम : रगली पति का नाम: गलिया गृह संख्या : 88 उम्र : 69 लिंग : महिला	फोटो उपलब्ध
575	HKW1789957	निर्वाचक का नाम : रूपली पति का नाम: फूलजी गृह संख्या : 88 उम्र : 68 लिंग : महिला	फोटो उपलब्ध	576	HKW1734714	निर्वाचक का नाम : कान्तिलाल पिता का नाम: हकरिया गृह संख्या : 88 उम्र : 68 लिंग : पुरुष	फोटो उपलब्ध	577	HKW1790260	निर्वाचक का नाम : लालचन्द पिता का नाम: हकरिया गृह संख्या : 88 उम्र : 67 लिंग : पुरुष	फोटो उपलब्ध
578	HKW1734722	निर्वाचक का नाम : रतनी पति का नाम: कान्तिलाल गृह संख्या : 88 उम्र : 66 लिंग : महिला	फोटो उपलब्ध	579	HKW1789981	निर्वाचक का नाम : मागुडी पति का नाम: लालचन्द गृह संख्या : 88 उम्र : 63 लिंग : महिला	फोटो उपलब्ध	580	HKW1788793	निर्वाचक का नाम : देवूडी पति का नाम: मांगीया गृह संख्या : 88 उम्र : 59 लिंग : महिला	फोटो उपलब्ध
581	RJ/16/129/367127	निर्वाचक का नाम : कान्चू पिता का नाम: धारू गृह संख्या : 88 उम्र : 58 लिंग : पुरुष	फोटो उपलब्ध	582	HKW1788322	निर्वाचक का नाम : शान्तिलाल पिता का नाम: रूपा गृह संख्या : 88 उम्र : 55 लिंग : पुरुष	फोटो उपलब्ध	583	HKW1788413	निर्वाचक का नाम : रूपा पति का नाम: शान्तीलाल गृह संख्या : 88 उम्र : 53 लिंग : महिला	फोटो उपलब्ध

584 निर्वाचक का नाम : माना पिता का नाम: लीमजी गृह संख्या : 88 उम्र : 53 लिंग : पुरुष	HKW1788785 फोटो उपलब्ध	585 निर्वाचक का नाम : जीवणा पिता का नाम: फूलजी गृह संख्या : 88 उम्र : 53 लिंग : पुरुष	HKW1788454 फोटो उपलब्ध	586 निर्वाचक का नाम : लक्ष्मणलाल पिता का नाम: गलिया गृह संख्या : 88 उम्र : 53 लिंग : पुरुष	HKW1789544 फोटो उपलब्ध
587 निर्वाचक का नाम : कला पति का नाम: लक्ष्मणलाल गृह संख्या : 88 उम्र : 51 लिंग : महिला	HKW1789437 फोटो उपलब्ध	588 निर्वाचक का नाम : कान्ता पति का नाम: जीवणा गृह संख्या : 88 उम्र : 51 लिंग : महिला	HKW1788447 फोटो उपलब्ध	589 निर्वाचक का नाम : विठली पति का नाम: माना गृह संख्या : 88 उम्र : 51 लिंग : महिला	HKW1788801 फोटो उपलब्ध
590 निर्वाचक का नाम : किशोर पिता का नाम: रूपा गृह संख्या : 88 उम्र : 51 लिंग : पुरुष	HKW1788314 फोटो उपलब्ध	591 निर्वाचक का नाम : कचरा पिता का नाम: धारू गृह संख्या : 88 उम्र : 50 लिंग : पुरुष	RJ/16/129/370241 फोटो उपलब्ध	592 निर्वाचक का नाम : अरविन्द पिता का नाम: गलिया गृह संख्या : 88 उम्र : 49 लिंग : पुरुष	HKW1788504 फोटो उपलब्ध
593 निर्वाचक का नाम : छगन पिता का नाम: फूलजी गृह संख्या : 88 उम्र : 49 लिंग : पुरुष	HKW1788355 फोटो उपलब्ध	594 निर्वाचक का नाम : कान्ता पति का नाम: जीवनलाल गृह संख्या : 88 उम्र : 49 लिंग : महिला	HKW1789445 फोटो उपलब्ध	595 निर्वाचक का नाम : अर्जुन पिता का नाम: रूपा गृह संख्या : 88 उम्र : 49 लिंग : पुरुष	HKW1788348 फोटो उपलब्ध
596 निर्वाचक का नाम : सन्तु पति का नाम: किशोर गृह संख्या : 88 उम्र : 49 लिंग : महिला	HKW1788421 फोटो उपलब्ध	597 निर्वाचक का नाम : मानजी पिता का नाम: लीमजी गृह संख्या : 88 उम्र : 49 लिंग : पुरुष	HKW2040657 फोटो उपलब्ध	598 निर्वाचक का नाम : थावरी पति का नाम: कचरा गृह संख्या : 88 उम्र : 48 लिंग : महिला	RJ/16/129/367154 फोटो उपलब्ध
599 निर्वाचक का नाम : किशोर पिता का नाम: धुलिया गृह संख्या : 88 उम्र : 48 लिंग : पुरुष	HKW1789791 फोटो उपलब्ध	600 निर्वाचक का नाम : किशनलाल पिता का नाम: लालचन्द गृह संख्या : 88 उम्र : 48 लिंग : पुरुष	HKW1789932 फोटो उपलब्ध	601 निर्वाचक का नाम : सुनी पति का नाम: अरविन्द गृह संख्या : 88 उम्र : 47 लिंग : महिला	HKW1789460 फोटो उपलब्ध
602 निर्वाचक का नाम : कमला पति का नाम: अर्जुन गृह संख्या : 88 उम्र : 47 लिंग : महिला	HKW1788389 फोटो उपलब्ध	603 निर्वाचक का नाम : अमरी पति का नाम: मानजी गृह संख्या : 88 उम्र : 47 लिंग : महिला	HKW2040905 फोटो उपलब्ध	604 निर्वाचक का नाम : रायचन्द पिता का नाम: लीमजी गृह संख्या : 88 उम्र : 47 लिंग : पुरुष	HKW1789593 फोटो उपलब्ध
605 निर्वाचक का नाम : लक्ष्मी पति का नाम: किशोर गृह संख्या : 88 उम्र : 46 लिंग : महिला	HKW1789452 फोटो उपलब्ध	606 निर्वाचक का नाम : कलू पति का नाम: रायचन्द गृह संख्या : 88 उम्र : 46 लिंग : महिला	HKW1789577 फोटो उपलब्ध	607 निर्वाचक का नाम : हेमन्तकुमार पिता का नाम: लालचन्द गृह संख्या : 88 उम्र : 45 लिंग : पुरुष	HKW1789924 फोटो उपलब्ध
608 निर्वाचक का नाम : देवीलाल पिता का नाम: गलिया गृह संख्या : 88 उम्र : 45 लिंग : पुरुष	SCD0037135 फोटो उपलब्ध	609 निर्वाचक का नाम : गवरा पति का नाम: देवीलाल गृह संख्या : 88 उम्र : 43 लिंग : महिला	HKW1789478 फोटो उपलब्ध	610 निर्वाचक का नाम : वालू पिता का नाम: रूपा गृह संख्या : 88 उम्र : 43 लिंग : पुरुष	HKW1789122 फोटो उपलब्ध
611 निर्वाचक का नाम : भूरी पति का नाम: पुनमचन्द गृह संख्या : 88 उम्र : 42 लिंग : महिला	RJ/16/129/370232 फोटो उपलब्ध	612 निर्वाचक का नाम : रमिला पति का नाम: प्रकाश गृह संख्या : 88 उम्र : 40 लिंग : महिला	SCD0138404 फोटो उपलब्ध	613 निर्वाचक का नाम : रमा पति का नाम: किशनलाल गृह संख्या : 88 उम्र : 40 लिंग : महिला	SCD0037143 फोटो उपलब्ध

614	SCD1455153	निर्वाचक का नाम : मन्शा पति का नाम: पंकज गृह संख्या : 88 उम्र : 39 लिंग : महिला	फोटो उपलब्ध	615	SCD0130898	निर्वाचक का नाम : कालू पिता का नाम: शान्ती गृह संख्या : 88 उम्र : 38 लिंग : पुरुष	फोटो उपलब्ध	616	SCD0119172	निर्वाचक का नाम : पुनमचन्द पिता का नाम: कान्तीलाल गृह संख्या : 88 उम्र : 37 लिंग : पुरुष	फोटो उपलब्ध
617	SCD1455146	निर्वाचक का नाम : पंकज पिता का नाम: लक्ष्मण गृह संख्या : 88 उम्र : 37 लिंग : पुरुष	फोटो उपलब्ध	618	SCD0815068	निर्वाचक का नाम : कालिया पिता का नाम: मांगिया गृह संख्या : 88 उम्र : 36 लिंग : पुरुष	फोटो उपलब्ध	619	SCD0815076	निर्वाचक का नाम : कान्ता पति का नाम: कालिया गृह संख्या : 88 उम्र : 35 लिंग : महिला	फोटो उपलब्ध
620	SCD0138362	निर्वाचक का नाम : उमेश पिता का नाम: लालचंद गृह संख्या : 88 उम्र : 35 लिंग : पुरुष	फोटो उपलब्ध	621	SCD1334077	निर्वाचक का नाम : संतू नीनामा पति का नाम: कालू गृह संख्या : 88 उम्र : 35 लिंग : महिला	फोटो उपलब्ध	622	SCD1669746	निर्वाचक का नाम : दिलीप पिता का नाम: शांतीलाल गृह संख्या : 88 उम्र : 35 लिंग : पुरुष	फोटो उपलब्ध
623	SCD0321539	निर्वाचक का नाम : सुमनलता पति का नाम: हेमनत गृह संख्या : 88 उम्र : 34 लिंग : महिला	फोटो उपलब्ध	624	SCD1669720	निर्वाचक का नाम : नरशा पति का नाम: दिलीप गृह संख्या : 88 उम्र : 34 लिंग : महिला	फोटो उपलब्ध	625	SCD1455948	निर्वाचक का नाम : रीना पति का नाम: उमेश चंद्र नीनामा गृह संख्या : 88 उम्र : 32 लिंग : महिला	फोटो उपलब्ध
626	SCD1455914	निर्वाचक का नाम : महेश नीनामा पिता का नाम: लक्ष्मण गृह संख्या : 88 उम्र : 31 लिंग : पुरुष	फोटो उपलब्ध	627	SCD1455922	निर्वाचक का नाम : भूरी पति का नाम: महेश गृह संख्या : 88 उम्र : 31 लिंग : महिला	फोटो उपलब्ध	628	SCD1455500	निर्वाचक का नाम : कृष्णा कुमारी पति का नाम: बहादुर नीनामा गृह संख्या : 88 उम्र : 29 लिंग : महिला	फोटो उपलब्ध
629	SCD1455518	निर्वाचक का नाम : बहादुर नीनामा पिता का नाम: अरविंद गृह संख्या : 88 उम्र : 28 लिंग : पुरुष	फोटो उपलब्ध	630	SCD1455930	निर्वाचक का नाम : राजेंद्र पिता का नाम: जीवन लाल गृह संख्या : 88 उम्र : 26 लिंग : पुरुष	फोटो उपलब्ध	631	SCD1529973	निर्वाचक का नाम : निशा पति का नाम: ललित गृह संख्या : 88 उम्र : 26 लिंग : महिला	फोटो उपलब्ध
632	SCD1989789	निर्वाचक का नाम : हरीश नीनामा पिता का नाम: मंगिया नीनामा गृह संख्या : 88 उम्र : 26 लिंग : पुरुष	फोटो उपलब्ध	633	SCD1989755	निर्वाचक का नाम : हुकमचंद नीनामा पिता का नाम: कचरा नीनामा गृह संख्या : 88 उम्र : 23 लिंग : पुरुष	फोटो उपलब्ध	634	SCD2223519	निर्वाचक का नाम : समसु निनामा पति का नाम: हुकमचंद निनामा गृह संख्या : 88 उम्र : 23 लिंग : महिला	फोटो उपलब्ध
635	SCD1989763	निर्वाचक का नाम : पंकज नीनामा पिता का नाम: राईचन नीनामा गृह संख्या : , 88 उम्र : 22 लिंग : पुरुष	फोटो उपलब्ध	636	SCD1989771	निर्वाचक का नाम : गणेश नीनामा पिता का नाम: राईचन नीनामा गृह संख्या : 88 उम्र : 21 लिंग : पुरुष	फोटो उपलब्ध	637	SCD0899690	निर्वाचक का नाम : राकेश पिता का नाम: प्रभु गृह संख्या : 97 उम्र : 45 लिंग : पुरुष	फोटो उपलब्ध
638	SCD1873553	निर्वाचक का नाम : अनिल नीनामा पिता का नाम: राकेश गृह संख्या : 97 उम्र : 28 लिंग : पुरुष	फोटो उपलब्ध	639	SCD1873819	निर्वाचक का नाम : काली पति का नाम: अनिल गृह संख्या : 97 उम्र : 23 लिंग : महिला	फोटो उपलब्ध	640	SCD1663350	निर्वाचक का नाम : मनीष पिता का नाम: कालुराम गृह संख्या : 99 उम्र : 30 लिंग : पुरुष	फोटो उपलब्ध
641	SCD2293314	निर्वाचक का नाम : पवन कुमार निनामा पिता का नाम: नारायण निनामा गृह संख्या : 102 उम्र : 19 लिंग : पुरुष	फोटो उपलब्ध	642	HKW1457324	निर्वाचक का नाम : विमला पति का नाम: सुरेंद्र कुमार गृह संख्या : 105 उम्र : 51 लिंग : महिला	फोटो उपलब्ध	643	SCD2279693	निर्वाचक का नाम : नानी निनामा पति का नाम: ललित निनामा गृह संख्या : 145 उम्र : 22 लिंग : महिला	फोटो उपलब्ध

644	SCD1343706
निर्वाचक का नाम : रोहित पिता का नाम: छगनलाल गृह संख्या : 152 उम्र : 28 लिंग : पुरुष	फोटो उपलब्ध

645	SCD1333533
निर्वाचक का नाम : जिवली पति का नाम: सुखलाल गृह संख्या : 385 उम्र : 41 लिंग : महिला	फोटो उपलब्ध

646	SCD1548627
निर्वाचक का नाम : अशोक नीनामा पिता का नाम: कचरा गृह संख्या : 519 उम्र : 26 लिंग : पुरुष	फोटो उपलब्ध

647	SCD2192284
निर्वाचक का नाम : जसु पति का नाम: अर्जुन सारेल गृह संख्या : छापारिया उम्र : 39 लिंग : महिला	फोटो उपलब्ध

648	SCD2050391	निर्वाचक का नाम : अशोक निनामा पिता का नाम: हुकमचंद नीनामा गृह संख्या : 6 उम्र : 21 लिंग : पुरुष	फोटो उपलब्ध	649	SCD1455278	निर्वाचक का नाम : हरीश नीनामा पिता का नाम: वालिया गृह संख्या : 12 उम्र : 33 लिंग : पुरुष	फोटो उपलब्ध	650	SCD1333798	निर्वाचक का नाम : संजयकुमार पिता का नाम: छगन लाल गृह संख्या : 22 उम्र : 26 लिंग : पुरुष	फोटो उपलब्ध
651	SCD1663210	निर्वाचक का नाम : भूली पति का नाम: रामलाल गृह संख्या : 24 उम्र : 27 लिंग : महिला	फोटो उपलब्ध	652	SCD1333780	निर्वाचक का नाम : शातिलाल पिता का नाम: बरिया गृह संख्या : 30 उम्र : 49 लिंग : महिला	फोटो उपलब्ध	653	SCD2018109	निर्वाचक का नाम : मंजू मैदा पति का नाम: भूरालाल मैदा गृह संख्या : 30 उम्र : 20 लिंग : महिला	फोटो उपलब्ध
654	SCD1654862	निर्वाचक का नाम : कालुराम नीनामा पिता का नाम: गौतम लाल नीनामा गृह संख्या : 46 उम्र : 25 लिंग : पुरुष	फोटो उपलब्ध	655	SCD1964352	निर्वाचक का नाम : नितेश कुमार पिता का नाम: गौतम नीनामा गृह संख्या : 46 उम्र : 22 लिंग : पुरुष	फोटो उपलब्ध	656	SCD1815471	निर्वाचक का नाम : नीता नीनामा पिता का नाम: अखिल नीनामा गृह संख्या : 48 उम्र : 28 लिंग : महिला	फोटो उपलब्ध
657	SCD1843077	निर्वाचक का नाम : अंशुल नीनामा अमीत पिता का नाम: अमीत गृह संख्या : 48 उम्र : 22 लिंग : पुरुष	फोटो उपलब्ध	658	SCD1953496	निर्वाचक का नाम : खुशबू कुमारी नीनामा पिता का नाम: श्याम लाल गृह संख्या : 51 उम्र : 21 लिंग : महिला	फोटो उपलब्ध	659	SCD1455492	निर्वाचक का नाम : केसर पति का नाम: बालेश्वर पारगी गृह संख्या : 54 उम्र : 28 लिंग : महिला	फोटो उपलब्ध
660	SCD1455328	निर्वाचक का नाम : बालेश्वर पारगी पिता का नाम: प्रभू गृह संख्या : 54 उम्र : 27 लिंग : पुरुष	फोटो उपलब्ध	661	SCD1333442	निर्वाचक का नाम : अनिल कुमार पिता का नाम: मोतिया गृह संख्या : 56 उम्र : 27 लिंग : महिला	फोटो उपलब्ध	662	SCD1964576	निर्वाचक का नाम : सुनीता नीनामा पति का नाम: लक्ष्मण गृह संख्या : 56 उम्र : 23 लिंग : महिला	फोटो उपलब्ध
663	SCD2034866	निर्वाचक का नाम : लता नीनामा पति का नाम: कमलेश नीनामा गृह संख्या : 56 उम्र : 20 लिंग : महिला	फोटो उपलब्ध	664	SCD1979210	निर्वाचक का नाम : अमित नीनामा पिता का नाम: मानसिंह नीनामा गृह संख्या : 57 उम्र : 21 लिंग : पुरुष	फोटो उपलब्ध	665	SCD2001881	निर्वाचक का नाम : नितेश कुमार पिता का नाम: रमेश चंद्र नीनामा गृह संख्या : 66 उम्र : 20 लिंग : पुरुष	फोटो उपलब्ध
666	SCD1843119	निर्वाचक का नाम : निलेश खराडी आश्विन पिता का नाम: अश्विन गृह संख्या : 70 उम्र : 22 लिंग : पुरुष	फोटो उपलब्ध	667	SCD1810316	निर्वाचक का नाम : जशोदा बालेश्वर पति का नाम: बालेश्वर गृह संख्या : 73 उम्र : 24 लिंग : महिला	फोटो उपलब्ध	668	SCD2001600	निर्वाचक का नाम : नर्मदा नीनामा पति का नाम: प्राकेशचंद्र नीनामा गृह संख्या : 82 उम्र : 20 लिंग : महिला	फोटो उपलब्ध
669	RJ/16/129/367092	निर्वाचक का नाम : कमला पति का नाम: रमेश गृह संख्या : 83 उम्र : 48 लिंग : महिला	फोटो उपलब्ध	670	SCD1388941	निर्वाचक का नाम : दीक्षा पति का नाम: महिपाल गृह संख्या : 88 उम्र : 33 लिंग : महिला	फोटो उपलब्ध	671	SCD1389345	निर्वाचक का नाम : महिपाल पिता का नाम: कचरा गृह संख्या : 88 उम्र : 28 लिंग : पुरुष	फोटो उपलब्ध
672	RJ/16/129/367067	निर्वाचक का नाम : नरेन्द्र पिता का नाम: मेहजी गृह संख्या : 96 उम्र : 61 लिंग : पुरुष	फोटो उपलब्ध	673	HKW1261213	निर्वाचक का नाम : रूपा पति का नाम: नरेन्द्र गृह संख्या : 96 उम्र : 54 लिंग : महिला	फोटो उपलब्ध	674	SCD0247924	निर्वाचक का नाम : कंकु पति का नाम: परेश गृह संख्या : 96 उम्र : 34 लिंग : महिला	फोटो उपलब्ध
675	SCD1455310	निर्वाचक का नाम : पिंका पति का नाम: सुरेश गृह संख्या : 96 उम्र : 32 लिंग : महिला	फोटो उपलब्ध	676	SCD1455302	निर्वाचक का नाम : सुरेश पिता का नाम: नरेंद्र गृह संख्या : 96 उम्र : 31 लिंग : पुरुष	फोटो उपलब्ध	677	SCD1655018	निर्वाचक का नाम : किरपा पति का नाम: नानूराम गृह संख्या : 96 उम्र : 26 लिंग : महिला	फोटो उपलब्ध

678	SCD1862093	निर्वाचक का नाम : नानुराम नरेंद्र पिता का नाम: नरेंद्र गृह संख्या : 96 उम्र : 22 लिंग : पुरुष	फोटो उपलब्ध	679	SCD0051888	निर्वाचक का नाम : लीला पति का नाम: दिनेश गृह संख्या : 97 उम्र : 43 लिंग : महिला	फोटो उपलब्ध	680	SCD0051763	निर्वाचक का नाम : दिनेश पिता का नाम: प्रभू गृह संख्या : 97 उम्र : 41 लिंग : पुरुष	फोटो उपलब्ध
681	SCD0138479	निर्वाचक का नाम : ललिता पति का नाम: जगदीश गृह संख्या : 97 उम्र : 35 लिंग : महिला	फोटो उपलब्ध	682	HKW2041184	निर्वाचक का नाम : पारू पति का नाम: लक्ष्मण गृह संख्या : 98 उम्र : 42 लिंग : महिला	फोटो उपलब्ध	683	RJ/16/129/367070	निर्वाचक का नाम : भूरा पिता का नाम: मेहजी गृह संख्या : 99 उम्र : 83 लिंग : पुरुष	फोटो उपलब्ध
684	RJ/16/129/366305	निर्वाचक का नाम : भूली पति का नाम: भूरा गृह संख्या : 99 उम्र : 79 लिंग : महिला	फोटो उपलब्ध	685	HKW1457332	निर्वाचक का नाम : गोविन्द पिता का नाम: भूरा गृह संख्या : 99 उम्र : 45 लिंग : पुरुष	फोटो उपलब्ध	686	SCD1663376	निर्वाचक का नाम : चंपा पति का नाम: मनीष गृह संख्या : 99 उम्र : 29 लिंग : महिला	फोटो उपलब्ध
687	SCD1861582	निर्वाचक का नाम : संतोष गोविंद पिता का नाम: गोविंद गृह संख्या : 99 उम्र : 22 लिंग : पुरुष	फोटो उपलब्ध	688	SCD2001626	निर्वाचक का नाम : पंकज नीनामा पिता का नाम: गोविंद नीनामा गृह संख्या : 99 उम्र : 20 लिंग : पुरुष	फोटो उपलब्ध	689	HKW1734839	निर्वाचक का नाम : कालू पिता का नाम: मेहजी गृह संख्या : 100 उम्र : 70 लिंग : पुरुष	फोटो उपलब्ध
690	RJ/16/129/366307	निर्वाचक का नाम : राधी पति का नाम: कालू गृह संख्या : 100 उम्र : 68 लिंग : महिला	फोटो उपलब्ध	691	RJ/16/129/370239	निर्वाचक का नाम : मांगूड़ी पति का नाम: शंकर गृह संख्या : 100 उम्र : 46 लिंग : महिला	फोटो उपलब्ध	692	HKW1457662	निर्वाचक का नाम : श्यामादेवी पति का नाम: गोविंद गृह संख्या : 100 उम्र : 42 लिंग : महिला	फोटो उपलब्ध
693	RJ/16/129/366003	निर्वाचक का नाम : कानजी पिता का नाम: मेहजी गृह संख्या : 101 उम्र : 68 लिंग : पुरुष	फोटो उपलब्ध	694	RJ/16/129/369099	निर्वाचक का नाम : नन्दू पति का नाम: कानजी गृह संख्या : 101 उम्र : 64 लिंग : महिला	फोटो उपलब्ध	695	SCD0411538	निर्वाचक का नाम : मोहन पिता का नाम: कानजी गृह संख्या : 101 उम्र : 34 लिंग : पुरुष	फोटो उपलब्ध
696	SCD0411546	निर्वाचक का नाम : रिशम पति का नाम: मोहन गृह संख्या : 101 उम्र : 34 लिंग : महिला	फोटो उपलब्ध	697	SCD1455872	निर्वाचक का नाम : सोहनलाल निनामा पिता का नाम: कानजी गृह संख्या : 101 उम्र : 33 लिंग : पुरुष	फोटो उपलब्ध	698	SCD1455807	निर्वाचक का नाम : केसर पति का नाम: सोहन गृह संख्या : 101 उम्र : 28 लिंग : महिला	फोटो उपलब्ध
699	RJ/16/129/366049	निर्वाचक का नाम : देवा पिता का नाम: मेहजी गृह संख्या : 102 उम्र : 78 लिंग : पुरुष	फोटो उपलब्ध	700	RJ/16/129/366045	निर्वाचक का नाम : रमतू पति का नाम: देवा गृह संख्या : 102 उम्र : 74 लिंग : महिला	फोटो उपलब्ध	701	HKW1457357	निर्वाचक का नाम : मानसिंह पिता का नाम: देवा गृह संख्या : 102 उम्र : 47 लिंग : पुरुष	फोटो उपलब्ध
702	HKW1457365	निर्वाचक का नाम : नर्बदा पति का नाम: मानसिंह गृह संख्या : 102 उम्र : 44 लिंग : महिला	फोटो उपलब्ध	703	HKW1788827	निर्वाचक का नाम : गौतम पिता का नाम: देवा गृह संख्या : 102 उम्र : 43 लिंग : पुरुष	फोटो उपलब्ध	704	HKW1788363	निर्वाचक का नाम : भूली पति का नाम: नारायण गृह संख्या : 102 उम्र : 42 लिंग : महिला	फोटो उपलब्ध
705	SCD1343680	निर्वाचक का नाम : दोला पिता का नाम: देवा गृह संख्या : 102 उम्र : 42 लिंग : पुरुष	फोटो उपलब्ध	706	HKW1788306	निर्वाचक का नाम : नारायण पिता का नाम: देवा गृह संख्या : 102 उम्र : 41 लिंग : पुरुष	फोटो उपलब्ध	707	SCD2211308	निर्वाचक का नाम : काली निनामा पति का नाम: गौतम लाल निनामा गृह संख्या : 102 उम्र : 34 लिंग : महिला	फोटो उपलब्ध

708	SCD1334531	निर्वाचक का नाम : अनिल नीनामा पिता का नाम: दोला गृह संख्या : 102 उम्र : 26 लिंग : पुरुष	709	SCD1751031	निर्वाचक का नाम : रेखा पिता का नाम: अनिल गृह संख्या : 102 उम्र : 24 लिंग : महिला	710	SCD2001899	निर्वाचक का नाम : रेखा नीनामा पिता का नाम: नारायणलाल नीनामा गृह संख्या : 102 उम्र : 20 लिंग : महिला
711	RJ/16/129/367073	निर्वाचक का नाम : कनु देवी पति का नाम: विजय लाल गृह संख्या : 103 उम्र : 76 लिंग : महिला	712	RJ/16/129/366047	निर्वाचक का नाम : शामू पिता का नाम: देवा गृह संख्या : 103 उम्र : 59 लिंग : पुरुष	713	RJ/16/129/367065	निर्वाचक का नाम : हेमन्त कुमार पिता का नाम: विजय लाल गृह संख्या : 103 उम्र : 57 लिंग : पुरुष
714	HKW1261221	निर्वाचक का नाम : सेवा पति का नाम: शामू गृह संख्या : 103 उम्र : 56 लिंग : महिला	715	HKW1457381	निर्वाचक का नाम : सुरेन्द्रकुमार पिता का नाम: विजय लाल गृह संख्या : 103 उम्र : 52 लिंग : पुरुष	716	SCD0769349	निर्वाचक का नाम : सूरज पिता का नाम: शामू गृह संख्या : 103 उम्र : 32 लिंग : पुरुष
717	SCD1335967	निर्वाचक का नाम : ममता पति का नाम: सुभाष गृह संख्या : 103 उम्र : 31 लिंग : महिला	718	SCD1335892	निर्वाचक का नाम : पारू पति का नाम: सुरज गृह संख्या : 103 उम्र : 30 लिंग : महिला	719	SCD1455252	निर्वाचक का नाम : अजय पिता का नाम: हेमंत कुमार गृह संख्या : 103 उम्र : 27 लिंग : पुरुष
720	SCD1655158	निर्वाचक का नाम : दीक्षा नीनामा पिता का नाम: सुरेंद्र नीनामा गृह संख्या : 103 उम्र : 27 लिंग : महिला	721	SCD1543750	निर्वाचक का नाम : पवन नीनामा पिता का नाम: हेमंत गृह संख्या : 103 उम्र : 25 लिंग : पुरुष	722	SCD1639210	निर्वाचक का नाम : आयुष नीनामा पिता का नाम: सुरेंद्र नीनामा गृह संख्या : 103 उम्र : 25 लिंग : पुरुष
723	SCD2211332	निर्वाचक का नाम : सुभाष निनामा पिता का नाम: शामू निनामा गृह संख्या : 103 उम्र : 22 लिंग : पुरुष	724	HKW1630854	निर्वाचक का नाम : रमतु पति का नाम: नानु गृह संख्या : 104 उम्र : 74 लिंग : महिला	725	RJ/16/129/367157	निर्वाचक का नाम : लक्ष्मण पिता का नाम: नानु गृह संख्या : 104 उम्र : 48 लिंग : पुरुष
726	HKW1457373	निर्वाचक का नाम : जगदीश पिता का नाम: नानु गृह संख्या : 104 उम्र : 42 लिंग : पुरुष	727	SCD2108678	निर्वाचक का नाम : कल्पना मईडा पिता का नाम: लक्ष्मण लाल मईडा गृह संख्या : 104 उम्र : 22 लिंग : महिला	728	HKW1261429	निर्वाचक का नाम : देवा पति का नाम: हेमन्त गृह संख्या : 105 उम्र : 48 लिंग : महिला
729	SCD1595396	निर्वाचक का नाम : दीपा पति का नाम: ढहलेंग गृह संख्या : 108 उम्र : 89 लिंग : महिला	730	SCD1595404	निर्वाचक का नाम : हडिया पिता का नाम: ढहलेंग गृह संख्या : 108 उम्र : 57 लिंग : पुरुष	731	RJ/16/129/367085	निर्वाचक का नाम : लीला पति का नाम: हडिया गृह संख्या : 108 उम्र : 53 लिंग : महिला
732	SCD1595412	निर्वाचक का नाम : कालू पिता का नाम: ढहलेंग गृह संख्या : 108 उम्र : 49 लिंग : पुरुष	733	RJ/16/129/370177	निर्वाचक का नाम : कना पति का नाम: कालु गृह संख्या : 108 उम्र : 46 लिंग : महिला	734	SCD1333665	निर्वाचक का नाम : सुरज नीनामा पिता का नाम: कालू नीनामा गृह संख्या : 108 उम्र : 26 लिंग : पुरुष
735	RJ/16/129/366108	निर्वाचक का नाम : मेगजी पिता का नाम: मलजी गृह संख्या : 109 उम्र : 76 लिंग : पुरुष	736	RJ/16/129/366142	निर्वाचक का नाम : ऐतरी पति का नाम: मेगजी गृह संख्या : 109 उम्र : 72 लिंग : महिला	737	RJ/16/129/366112	निर्वाचक का नाम : जीवणा पिता का नाम: मेगजी गृह संख्या : 109 उम्र : 50 लिंग : पुरुष

738	SCD0899708	निर्वाचक का नाम : कमला पति का नाम: जीवणा गृह संख्या : 109 उम्र : 47 लिंग : महिला	739	HKW1630862	निर्वाचक का नाम : सरिता पति का नाम: लक्ष्मण गृह संख्या : 109 उम्र : 44 लिंग : महिला	740	RJ/16/129/367134	निर्वाचक का नाम : छगन पिता का नाम: मेगजी गृह संख्या : 109 उम्र : 43 लिंग : पुरुष
741	HKW1457407	निर्वाचक का नाम : बसन्ति पति का नाम: छगन गृह संख्या : 109 उम्र : 42 लिंग : महिला	742	RJ/16/129/370136	निर्वाचक का नाम : इसमल पिता का नाम: मेगजी गृह संख्या : 109 उम्र : 41 लिंग : पुरुष	743	SCD0130906	निर्वाचक का नाम : काली पति का नाम: गौतम गृह संख्या : 109 उम्र : 35 लिंग : महिला
744	SCD0247932	निर्वाचक का नाम : कमला पति का नाम: ईस्मल गृह संख्या : 109 उम्र : 35 लिंग : महिला	745	SCD1455294	निर्वाचक का नाम : मनी लाल पिता का नाम: जीवन लाल गृह संख्या : 109 उम्र : 29 लिंग : पुरुष	746	SCD1815745	निर्वाचक का नाम : अनिल नीनामा छगनलाल पिता का नाम: छगनलाल गृह संख्या : 109 उम्र : 23 लिंग : पुरुष
747	SCD2220960	निर्वाचक का नाम : रमीला निनामा पति का नाम: अनिल निनामा गृह संख्या : 109 उम्र : 22 लिंग : महिला	748	HKW2041085	निर्वाचक का नाम : गेबा पिता का नाम: मलजी गृह संख्या : 110 उम्र : 71 लिंग : पुरुष	749	SCD1686120	निर्वाचक का नाम : मीठा पति का नाम: गेबा गृह संख्या : 110 उम्र : 71 लिंग : महिला
750	HKW1261457	निर्वाचक का नाम : भुरजी पिता का नाम: गौबा गृह संख्या : 110 उम्र : 47 लिंग : पुरुष	751	HKW2040970	निर्वाचक का नाम : मंजु पति का नाम: भुरजी गृह संख्या : 110 उम्र : 38 लिंग : महिला	752	RJ/16/129/366101	निर्वाचक का नाम : मनु पिता का नाम: मलजी गृह संख्या : 111 उम्र : 61 लिंग : पुरुष
753	SCD0716258	निर्वाचक का नाम : विठठल पिता का नाम: मनु गृह संख्या : 111 उम्र : 38 लिंग : पुरुष	754	SCD0716241	निर्वाचक का नाम : भूरी पति का नाम: विठठल गृह संख्या : 111 उम्र : 36 लिंग : महिला	755	SCD0051458	निर्वाचक का नाम : रमेश पिता का नाम: मनु गृह संख्या : 111 उम्र : 36 लिंग : पुरुष
756	SCD0051557	निर्वाचक का नाम : एजन पति का नाम: रमेश गृह संख्या : 111 उम्र : 36 लिंग : महिला	757	SCD0814913	निर्वाचक का नाम : सूरज पिता का नाम: मनु गृह संख्या : 111 उम्र : 32 लिंग : पुरुष	758	RJ/16/129/367050	निर्वाचक का नाम : मोहन पिता का नाम: जीवा गृह संख्या : 112 उम्र : 47 लिंग : पुरुष
759	HKW1457399	निर्वाचक का नाम : शान्ता पति का नाम: सकना गृह संख्या : 112 उम्र : 46 लिंग : महिला	760	RJ/16/129/367094	निर्वाचक का नाम : भूली पति का नाम: मोहन गृह संख्या : 112 उम्र : 45 लिंग : महिला	761	SCD0411553	निर्वाचक का नाम : बदामीलाल पिता का नाम: मोहन गृह संख्या : 112 उम्र : 32 लिंग : पुरुष
762	SCD1029974	निर्वाचक का नाम : लसी पति का नाम: रतना गृह संख्या : 112 उम्र : 32 लिंग : महिला	763	SCD1029990	निर्वाचक का नाम : रतना पिता का नाम: परतु गृह संख्या : 112 उम्र : 31 लिंग : पुरुष	764	SCD1030006	निर्वाचक का नाम : दीपा पति का नाम: बदामीलाल गृह संख्या : 112 उम्र : 30 लिंग : महिला
765	SCD2247591	निर्वाचक का नाम : शांति निनामा पिता का नाम: परतु निनामा गृह संख्या : 112 उम्र : 30 लिंग : पुरुष	766	SCD1655133	निर्वाचक का नाम : पीरू पति का नाम: सुनील गृह संख्या : 112 उम्र : 26 लिंग : महिला	767	SCD1655109	निर्वाचक का नाम : सुनील पिता का नाम: सकना गृह संख्या : 112 उम्र : 25 लिंग : पुरुष

768	SCD2246577	निर्वाचक का नाम : पुंजी निनामा पति का नाम: शांति निनामा गृह संख्या : 112 उम्र : 24 लिंग : महिला	फोटो उपलब्ध	769	SCD2246320	निर्वाचक का नाम : सागिता कुमारी निनामा पिता का नाम: साकना निनामा गृह संख्या : 112 उम्र : 23 लिंग : महिला	फोटो उपलब्ध	770	SCD2268498	निर्वाचक का नाम : गणेश कुमार निनामा पिता का नाम: साकना निनामा गृह संख्या : 112 उम्र : 19 लिंग : पुरुष	फोटो उपलब्ध
771	RJ/16/129/366152	निर्वाचक का नाम : फूलजी पिता का नाम: मलजी गृह संख्या : 114 उम्र : 78 लिंग : पुरुष	फोटो उपलब्ध	772	RJ/16/129/366146	निर्वाचक का नाम : प्यारी पति का नाम: फूलजी गृह संख्या : 114 उम्र : 75 लिंग : महिला	फोटो उपलब्ध	773	RJ/16/129/366070	निर्वाचक का नाम : ऐतरी पति का नाम: गोबा गृह संख्या : 114 उम्र : 70 लिंग : महिला	फोटो उपलब्ध
774	HKW1457415	निर्वाचक का नाम : गोतम पिता का नाम: फुलजी गृह संख्या : 114 उम्र : 47 लिंग : पुरुष	फोटो उपलब्ध	775	RJ/16/129/370108	निर्वाचक का नाम : शंकर लाल पिता का नाम: फुलजी गृह संख्या : 114 उम्र : 44 लिंग : पुरुष	फोटो उपलब्ध	776	HKW2040715	निर्वाचक का नाम : शारदा पति का नाम: गोतम गृह संख्या : 114 उम्र : 42 लिंग : महिला	फोटो उपलब्ध
777	RJ/16/129/369046	निर्वाचक का नाम : सुरता पति का नाम: शंकर लाल गृह संख्या : 114 उम्र : 42 लिंग : महिला	फोटो उपलब्ध	778	SCD0814863	निर्वाचक का नाम : सोहनलाल पिता का नाम: गेबा गृह संख्या : 114 उम्र : 41 लिंग : पुरुष	फोटो उपलब्ध	779	SCD0814871	निर्वाचक का नाम : छगन पति का नाम: सोहनलाल गृह संख्या : 114 उम्र : 38 लिंग : महिला	फोटो उपलब्ध
780	SCD2147056	निर्वाचक का नाम : संतोष निनामा पिता का नाम: गोतम निनामा गृह संख्या : 114 उम्र : 31 लिंग : पुरुष	फोटो उपलब्ध	781	SCD1655190	निर्वाचक का नाम : रेखा पति का नाम: पंकज गृह संख्या : 114 उम्र : 27 लिंग : महिला	फोटो उपलब्ध	782	SCD2153112	निर्वाचक का नाम : चम्या निनामा पिता का नाम: गोतम निनामा गृह संख्या : 114 उम्र : 24 लिंग : महिला	फोटो उपलब्ध
783	RJ/16/129/366080	निर्वाचक का नाम : कचरा पिता का नाम: दहलैग गृह संख्या : 116 उम्र : 62 लिंग : पुरुष	फोटो उपलब्ध	784	RJ/16/129/366012	निर्वाचक का नाम : कंकु पति का नाम: कचरा गृह संख्या : 116 उम्र : 60 लिंग : महिला	फोटो उपलब्ध	785	SCD0769307	निर्वाचक का नाम : जीवनलाल पिता का नाम: कचरा गृह संख्या : 116 उम्र : 37 लिंग : पुरुष	फोटो उपलब्ध
786	SCD0716266	निर्वाचक का नाम : पुष्या पति का नाम: जीवनलाल गृह संख्या : 116 उम्र : 34 लिंग : महिला	फोटो उपलब्ध	787	RJ/16/129/367104	निर्वाचक का नाम : ऊंकार पिता का नाम: थावरा गृह संख्या : 117 उम्र : 86 लिंग : पुरुष	फोटो उपलब्ध	788	RJ/16/129/367060	निर्वाचक का नाम : भूरी पति का नाम: ऊंकार गृह संख्या : 117 उम्र : 81 लिंग : महिला	फोटो उपलब्ध
789	HKW1630896	निर्वाचक का नाम : शंकरलाल पिता का नाम: ऊंकार गृह संख्या : 117 उम्र : 44 लिंग : पुरुष	फोटो उपलब्ध	790	HKW2041572	निर्वाचक का नाम : शान्तु पति का नाम: शंकरलाल गृह संख्या : 117 उम्र : 43 लिंग : महिला	फोटो उपलब्ध	791	SCD0051284	निर्वाचक का नाम : राजू पिता का नाम: उकार गृह संख्या : 117 उम्र : 35 लिंग : पुरुष	फोटो उपलब्ध
792	RJ/16/129/366114	निर्वाचक का नाम : मंजु पिता का नाम: ऊंकार गृह संख्या : 118 उम्र : 57 लिंग : पुरुष	फोटो उपलब्ध	793	HKW1261361	निर्वाचक का नाम : शान्तु पति का नाम: मंजु गृह संख्या : 118 उम्र : 48 लिंग : महिला	फोटो उपलब्ध	794	SCD1330430	निर्वाचक का नाम : मुकेश पिता का नाम: मंजू गृह संख्या : 118 उम्र : 32 लिंग : पुरुष	फोटो उपलब्ध
795	SCD1333772	निर्वाचक का नाम : रीना नीनामा पति का नाम: मुकेश गृह संख्या : 118 उम्र : 28 लिंग : महिला	फोटो उपलब्ध	796	RJ/16/129/366086	निर्वाचक का नाम : भूरजी पिता का नाम: ऊंकार गृह संख्या : 119 उम्र : 55 लिंग : पुरुष	फोटो उपलब्ध	797	HKW1261254	निर्वाचक का नाम : पूंजी पति का नाम: भूरजी गृह संख्या : 119 उम्र : 51 लिंग : महिला	फोटो उपलब्ध

798	SCD0321448	निर्वाचक का नाम : मीरा पति का नाम: रमेश गृह संख्या : 119 उम्र : 35 लिंग : महिला	799	SCD0321455	निर्वाचक का नाम : रमेश पति का नाम: भुरजी गृह संख्या : 119 उम्र : 34 लिंग : पुरुष	800	SCD1455823	निर्वाचक का नाम : दिनेश चंद्र नीनामा पति का नाम: भुरजी नीनामा गृह संख्या : 119 उम्र : 29 लिंग : पुरुष
801	HKW1457431	निर्वाचक का नाम : देवा पति का नाम: कानजी गृह संख्या : 120 उम्र : 74 लिंग : महिला	802	SCD1815901	निर्वाचक का नाम : संजू मानसिंह पति का नाम: मानसिंह गृह संख्या : 120 उम्र : 23 लिंग : महिला	803	SCD1819549	निर्वाचक का नाम : अनिल कुमार मानसिंह पति का नाम: मानसिंह गृह संख्या : 120 उम्र : 23 लिंग : पुरुष
804	HKW2041416	निर्वाचक का नाम : लाल चन्द पति का नाम: कानजी गृह संख्या : 121 उम्र : 48 लिंग : पुरुष	805	HKW2041143	निर्वाचक का नाम : शारदा पति का नाम: लालचन्द गृह संख्या : 121 उम्र : 45 लिंग : महिला	806	SCD1333509	निर्वाचक का नाम : ससू पति का नाम: मुकेश गृह संख्या : 121 उम्र : 30 लिंग : महिला
807	SCD1333491	निर्वाचक का नाम : मुकेश कुमार नीनामा पति का नाम: लाल चंद नीनामा गृह संख्या : 121 उम्र : 27 लिंग : पुरुष	808	RJ/16/129/366155	निर्वाचक का नाम : दीतु पति का नाम: नाथू गृह संख्या : 122 उम्र : 73 लिंग : महिला	809	SCD2111227	निर्वाचक का नाम : लक्ष्मण लाल निनामा अन्य: कमला देवी गृह संख्या : 122 उम्र : 60 लिंग : पुरुष
810	RJ/16/129/366158	निर्वाचक का नाम : लक्ष्मण पति का नाम: नाथू गृह संख्या : 122 उम्र : 59 लिंग : पुरुष	811	SCD0757088	निर्वाचक का नाम : श्यामा पति का नाम: रामजी गृह संख्या : 122 उम्र : 56 लिंग : महिला	812	HKW1457456	निर्वाचक का नाम : कमला पति का नाम: लक्ष्मण गृह संख्या : 122 उम्र : 56 लिंग : महिला
813	HKW1457449	निर्वाचक का नाम : रामजी पति का नाम: नाथू गृह संख्या : 122 उम्र : 48 लिंग : पुरुष	814	RJ/16/129/367095	निर्वाचक का नाम : कान्ति पति का नाम: हुकम चाँद गृह संख्या : 122 उम्र : 46 लिंग : महिला	815	RJ/16/129/367128	निर्वाचक का नाम : हुकम चाँद पति का नाम: नाथू गृह संख्या : 122 उम्र : 44 लिंग : पुरुष
816	SCD1030014	निर्वाचक का नाम : फुलवती पति का नाम: संतोष गृह संख्या : 122 उम्र : 35 लिंग : महिला	817	SCD1030022	निर्वाचक का नाम : संतोष पति का नाम: लक्ष्मण गृह संख्या : 122 उम्र : 31 लिंग : पुरुष	818	SCD2111243	निर्वाचक का नाम : राजेश निनामा पति का नाम: लक्ष्मण लाल गृह संख्या : 122 उम्र : 25 लिंग : पुरुष
819	SCD1815893	निर्वाचक का नाम : शकुंतला राजेश पति का नाम: राजेश गृह संख्या : 122 उम्र : 23 लिंग : महिला	820	SCD1896372	निर्वाचक का नाम : आकाश नीनामा पति का नाम: लक्ष्मण लाल नीनामा गृह संख्या : 123 उम्र : 24 लिंग : पुरुष	821	RJ/16/129/366344	निर्वाचक का नाम : शांतु पति का नाम: भावजी गृह संख्या : 124 उम्र : 60 लिंग : महिला
822	RJ/16/129/366150	निर्वाचक का नाम : जीवा पति का नाम: कान्तु गृह संख्या : 125 उम्र : 59 लिंग : महिला	823	RJ/16/129/367033	निर्वाचक का नाम : कान्तु पति का नाम: दीपला गृह संख्या : 125 उम्र : 54 लिंग : पुरुष	824	SCD0716290	निर्वाचक का नाम : सोहनलाल पति का नाम: कान्तु गृह संख्या : 125 उम्र : 37 लिंग : पुरुष
825	SCD0716274	निर्वाचक का नाम : अश्विन पति का नाम: कालु गृह संख्या : 125 उम्र : 36 लिंग : पुरुष	826	SCD0716308	निर्वाचक का नाम : बापुडी पति का नाम: सोहन गृह संख्या : 125 उम्र : 35 लिंग : महिला	827	SCD0899724	निर्वाचक का नाम : नानुराम पति का नाम: भावजी गृह संख्या : 125 उम्र : 35 लिंग : पुरुष

828	SCD1455856	निर्वाचक का नाम : लली नीनामा पति का नाम: नानूराम नीनामा गृह संख्या : 125 उम्र : 31 लिंग : महिला	फोटो उपलब्ध	829	RJ/16/129/366157	निर्वाचक का नाम : पूना पिता का नाम: दामणा गृह संख्या : 126 उम्र : 71 लिंग : पुरुष	फोटो उपलब्ध	830	RJ/16/129/366131	निर्वाचक का नाम : जवरी पति का नाम: पूना गृह संख्या : 126 उम्र : 68 लिंग : महिला	फोटो उपलब्ध
831	RJ/16/129/370258	निर्वाचक का नाम : मांगुडी पति का नाम: पूना गृह संख्या : 126 उम्र : 68 लिंग : महिला	फोटो उपलब्ध	832	SCD1595347	निर्वाचक का नाम : रकमा पिता का नाम: पुना गृह संख्या : 126 उम्र : 44 लिंग : पुरुष	फोटो उपलब्ध	833	HKW1457464	निर्वाचक का नाम : केसर पति का नाम: कालिया गृह संख्या : 126 उम्र : 41 लिंग : महिला	फोटो उपलब्ध
834	SCD0814921	निर्वाचक का नाम : रमेश पिता का नाम: पूना गृह संख्या : 126 उम्र : 41 लिंग : पुरुष	फोटो उपलब्ध	835	SCD0814939	निर्वाचक का नाम : गवरी पति का नाम: रमेश गृह संख्या : 126 उम्र : 38 लिंग : महिला	फोटो उपलब्ध	836	RJ/16/129/367084	निर्वाचक का नाम : मडी पति का नाम: हुरतीग गृह संख्या : 127 उम्र : 78 लिंग : महिला	फोटो उपलब्ध
837	RJ/16/129/367083	निर्वाचक का नाम : कमला पति का नाम: हुरतीग गृह संख्या : 127 उम्र : 65 लिंग : महिला	फोटो उपलब्ध	838	HKW1457472	निर्वाचक का नाम : प्रभू पिता का नाम: हुरतीग गृह संख्या : 127 उम्र : 45 लिंग : पुरुष	फोटो उपलब्ध	839	SCD0321307	निर्वाचक का नाम : नानी पति का नाम: नारायण गृह संख्या : 127 उम्र : 36 लिंग : महिला	फोटो उपलब्ध
840	SCD1674209	निर्वाचक का नाम : सुगना पति का नाम: शांतीलाल गृह संख्या : 127 उम्र : 28 लिंग : महिला	फोटो उपलब्ध	841	RJ/16/129/366329	निर्वाचक का नाम : खूमचन्द पिता का नाम: हुरतीग गृह संख्या : 128 उम्र : 57 लिंग : पुरुष	फोटो उपलब्ध	842	SCD1455831	निर्वाचक का नाम : सुरेश कुमार नीनामा पिता का नाम: खूमचंद नीनामा गृह संख्या : 128 उम्र : 28 लिंग : पुरुष	फोटो उपलब्ध
843	SCD1655216	निर्वाचक का नाम : शाजा नीनामा पति का नाम: सुरेश नीनामा गृह संख्या : 128 उम्र : 27 लिंग : महिला	फोटो उपलब्ध	844	RJ/16/129/367089	निर्वाचक का नाम : मोहन पिता का नाम: हुरतीग गृह संख्या : 129 उम्र : 59 लिंग : पुरुष	फोटो उपलब्ध	845	HKW1457498	निर्वाचक का नाम : हुरा पति का नाम: मोहन गृह संख्या : 129 उम्र : 56 लिंग : महिला	फोटो उपलब्ध
846	SCD1330471	निर्वाचक का नाम : गलिया पिता का नाम: मोहन गृह संख्या : 129 उम्र : 32 लिंग : पुरुष	फोटो उपलब्ध	847	RJ/16/129/370082	निर्वाचक का नाम : गोतम पिता का नाम: हुरतेग गृह संख्या : 130 उम्र : 48 लिंग : पुरुष	फोटो उपलब्ध	848	RJ/16/129/367086	निर्वाचक का नाम : सोवन पति का नाम: केलाश गृह संख्या : 130 उम्र : 48 लिंग : महिला	फोटो उपलब्ध
849	RJ/16/129/367003	निर्वाचक का नाम : केलाश पिता का नाम: हुरतीग गृह संख्या : 130 उम्र : 46 लिंग : पुरुष	फोटो उपलब्ध	850	HKW1630904	निर्वाचक का नाम : मंजु पति का नाम: गोतम गृह संख्या : 130 उम्र : 45 लिंग : महिला	फोटो उपलब्ध	851	RJ/16/129/367040	निर्वाचक का नाम : मुकेश पिता का नाम: हुरतेग गृह संख्या : 130 उम्र : 45 लिंग : पुरुष	फोटो उपलब्ध
852	SCD0052027	निर्वाचक का नाम : शारदा पति का नाम: मुकेश गृह संख्या : 130 उम्र : 42 लिंग : महिला	फोटो उपलब्ध	853	SCD1871177	निर्वाचक का नाम : अंकिता नीनामा पति का नाम: देवीलाल गृह संख्या : 130 उम्र : 25 लिंग : महिला	फोटो उपलब्ध	854	SCD1871144	निर्वाचक का नाम : देवीलाल पिता का नाम: गोतम गृह संख्या : 130 उम्र : 24 लिंग : पुरुष	फोटो उपलब्ध
855	SCD1868280	निर्वाचक का नाम : रीना पति का नाम: मुकेश गृह संख्या : 130 उम्र : 22 लिंग : महिला	फोटो उपलब्ध	856	SCD1868306	निर्वाचक का नाम : लालसिंह पिता का नाम: मुकेश गृह संख्या : 130 उम्र : 22 लिंग : पुरुष	फोटो उपलब्ध	857	HKW1788686	निर्वाचक का नाम : कबु पति का नाम: कालुराम गृह संख्या : 131 उम्र : 42 लिंग : महिला	फोटो उपलब्ध

858	HKW1457670	निर्वाचक का नाम : कालूराम पिता का नाम: भावजी गृह संख्या : 131 उम्र : 41 लिंग : पुरुष	फोटो उपलब्ध	859	HKW2040590	निर्वाचक का नाम : कालिया पिता का नाम: देवुड़ा गृह संख्या : 131 उम्र : 35 लिंग : पुरुष	फोटो उपलब्ध	860	SCD1424126	निर्वाचक का नाम : सन्ता पति का नाम: कालिया गृह संख्या : 131 उम्र : 31 लिंग : महिला	फोटो उपलब्ध
861	SCD0051409	निर्वाचक का नाम : ईश्वर पिता का नाम: बालु गृह संख्या : 132 उम्र : 35 लिंग : पुरुष	फोटो उपलब्ध	862	SCD0247957	निर्वाचक का नाम : चम्पतलाल पिता का नाम: बालू गृह संख्या : 132 उम्र : 34 लिंग : पुरुष	फोटो उपलब्ध	863	SCD0877076	निर्वाचक का नाम : रेखा पति का नाम: चम्पतलाल गृह संख्या : 132 उम्र : 32 लिंग : महिला	फोटो उपलब्ध
864	RJ/16/129/366332	निर्वाचक का नाम : तेजा पति का नाम: गेबजी गृह संख्या : 133 उम्र : 58 लिंग : महिला	फोटो उपलब्ध	865	SCD0051292	निर्वाचक का नाम : काली पति का नाम: रकमा गृह संख्या : 133 उम्र : 35 लिंग : महिला	फोटो उपलब्ध	866	SCD0130765	निर्वाचक का नाम : रकमा पिता का नाम: गेबजी गृह संख्या : 133 उम्र : 35 लिंग : पुरुष	फोटो उपलब्ध
867	SCD0321372	निर्वाचक का नाम : नानु राम पिता का नाम: गेबजी गृह संख्या : 133 उम्र : 34 लिंग : पुरुष	फोटो उपलब्ध	868	RJ/16/129/366333	निर्वाचक का नाम : देवा पिता का नाम: कुरीया गृह संख्या : 134 उम्र : 74 लिंग : पुरुष	फोटो उपलब्ध	869	RJ/16/129/366334	निर्वाचक का नाम : गंगा पति का नाम: देवा गृह संख्या : 134 उम्र : 73 लिंग : महिला	फोटो उपलब्ध
870	SCD0051300	निर्वाचक का नाम : रूपचन्द पिता का नाम: देवा गृह संख्या : 134 उम्र : 52 लिंग : पुरुष	फोटो उपलब्ध	871	SCD1455385	निर्वाचक का नाम : अनिता पति का नाम: रुप चन्द गृह संख्या : 134 उम्र : 33 लिंग : महिला	फोटो उपलब्ध	872	RJ/16/129/366335	निर्वाचक का नाम : हरदार पिता का नाम: हकरिया गृह संख्या : 135 उम्र : 96 लिंग : पुरुष	फोटो उपलब्ध
873	RJ/16/129/366067	निर्वाचक का नाम : खानीया पिता का नाम: हरदार गृह संख्या : 135 उम्र : 66 लिंग : पुरुष	फोटो उपलब्ध	874	SCD0321505	निर्वाचक का नाम : विश्राम पिता का नाम: खानीया गृह संख्या : 135 उम्र : 34 लिंग : पुरुष	फोटो उपलब्ध	875	SCD0814947	निर्वाचक का नाम : दूर्गा देवी पति का नाम: चमना गृह संख्या : 135 उम्र : 32 लिंग : महिला	फोटो उपलब्ध
876	SCD1030048	निर्वाचक का नाम : संगीता पति का नाम: विश्राम गृह संख्या : 135 उम्र : 30 लिंग : महिला	फोटो उपलब्ध	877	RJ/16/129/367108	निर्वाचक का नाम : कमजी पिता का नाम: हकरिया गृह संख्या : 136 उम्र : 78 लिंग : पुरुष	फोटो उपलब्ध	878	RJ/16/129/367023	निर्वाचक का नाम : भूला पति का नाम: कमजी गृह संख्या : 136 उम्र : 76 लिंग : महिला	फोटो उपलब्ध
879	SCD0138453	निर्वाचक का नाम : राजेन्द्र पिता का नाम: कमजी गृह संख्या : 136 उम्र : 38 लिंग : पुरुष	फोटो उपलब्ध	880	SCD1030055	निर्वाचक का नाम : शारदा पति का नाम: नानुराम गृह संख्या : 136 उम्र : 30 लिंग : महिला	फोटो उपलब्ध	881	RJ/16/129/366182	निर्वाचक का नाम : तोलिया पिता का नाम: चमना गृह संख्या : 137 उम्र : 73 लिंग : पुरुष	फोटो उपलब्ध
882	RJ/16/129/366186	निर्वाचक का नाम : मीरा पति का नाम: तोलिया गृह संख्या : 137 उम्र : 71 लिंग : महिला	फोटो उपलब्ध	883	RJ/16/129/366015	निर्वाचक का नाम : रमेश पिता का नाम: तोलिया गृह संख्या : 137 उम्र : 49 लिंग : पुरुष	फोटो उपलब्ध	884	HKW1457522	निर्वाचक का नाम : रंगू पिता का नाम: तोलिया गृह संख्या : 137 उम्र : 47 लिंग : पुरुष	फोटो उपलब्ध
885	RJ/16/129/370176	निर्वाचक का नाम : सीता पति का नाम: रमेश गृह संख्या : 137 उम्र : 46 लिंग : महिला	फोटो उपलब्ध	886	SCD0247965	निर्वाचक का नाम : सपी पति का नाम: रंगू गृह संख्या : 137 उम्र : 44 लिंग : महिला	फोटो उपलब्ध	887	HKW1457530	निर्वाचक का नाम : कंकु पति का नाम: रंगू गृह संख्या : 137 उम्र : 44 लिंग : महिला	फोटो उपलब्ध

888	SCD1455963	निर्वाचक का नाम : नितेश कुमार नीनामा पिता का नाम: रमेश गृह संख्या : 137 उम्र : 26 लिंग : पुरुष	फोटो उपलब्ध	889	SCD1706597	निर्वाचक का नाम : निलेश पिता का नाम: रमेश गृह संख्या : 137 उम्र : 25 लिंग : पुरुष	फोटो उपलब्ध	890	SCD1815778	निर्वाचक का नाम : प्रमिला नीनामा पति का नाम: निलेश नीनामा गृह संख्या : 137 उम्र : 24 लिंग : महिला	फोटो उपलब्ध
891	RJ/16/129/366136	निर्वाचक का नाम : नारायण पिता का नाम: कीका गृह संख्या : 139 उम्र : 75 लिंग : पुरुष	फोटो उपलब्ध	892	RJ/16/129/366180	निर्वाचक का नाम : चम्पा देवी पति का नाम: नारायण गृह संख्या : 139 उम्र : 56 लिंग : महिला	फोटो उपलब्ध	893	HKW1734847	निर्वाचक का नाम : रामु पिता का नाम: कैलाश गृह संख्या : 140 उम्र : 49 लिंग : पुरुष	फोटो उपलब्ध
894	RJ/16/129/367137	निर्वाचक का नाम : कैलाश पिता का नाम: कीका गृह संख्या : 140 उम्र : 46 लिंग : पुरुष	फोटो उपलब्ध	895	RJ/16/129/366156	निर्वाचक का नाम : विकला पिता का नाम: चमना गृह संख्या : 141 उम्र : 76 लिंग : पुरुष	फोटो उपलब्ध	896	RJ/16/129/367035	निर्वाचक का नाम : पूनम चन्द्र पिता का नाम: विकला गृह संख्या : 141 उम्र : 51 लिंग : पुरुष	फोटो उपलब्ध
897	RJ/16/129/369052	निर्वाचक का नाम : संतोष पति का नाम: पूनम चन्द्र गृह संख्या : 141 उम्र : 45 लिंग : महिला	फोटो उपलब्ध	898	HKW1457571	निर्वाचक का नाम : शंकरलाल पिता का नाम: बिकला गृह संख्या : 141 उम्र : 42 लिंग : पुरुष	फोटो उपलब्ध	899	SCD0247973	निर्वाचक का नाम : लता पति का नाम: शंकर गृह संख्या : 141 उम्र : 41 लिंग : महिला	फोटो उपलब्ध
900	SCD1863729	निर्वाचक का नाम : अशविन पूनमचंद पिता का नाम: पूनमचंद गृह संख्या : 141 उम्र : 22 लिंग : पुरुष	फोटो उपलब्ध	901	RJ/16/129/366133	निर्वाचक का नाम : जोखी पति का नाम: नाथू गृह संख्या : 143 उम्र : 82 लिंग : महिला	फोटो उपलब्ध	902	RJ/16/129/367061	निर्वाचक का नाम : नाथू पिता का नाम: लालू गृह संख्या : 143 उम्र : 74 लिंग : पुरुष	फोटो उपलब्ध
903	RJ/16/129/367069	निर्वाचक का नाम : लाल शंकर पिता का नाम: नाथू गृह संख्या : 143 उम्र : 54 लिंग : पुरुष	फोटो उपलब्ध	904	RJ/16/129/367042	निर्वाचक का नाम : फूलवन्ती पति का नाम: लाल शंकर गृह संख्या : 143 उम्र : 48 लिंग : महिला	फोटो उपलब्ध	905	SCD0716316	निर्वाचक का नाम : भावना पति का नाम: अजय गृह संख्या : 143 उम्र : 36 लिंग : महिला	फोटो उपलब्ध
906	SCD0368308	निर्वाचक का नाम : अजय पिता का नाम: लालशंकर गृह संख्या : 143 उम्र : 34 लिंग : पुरुष	फोटो उपलब्ध	907	SCD0716324	निर्वाचक का नाम : दिपक पिता का नाम: लालशंकर गृह संख्या : 143 उम्र : 31 लिंग : पुरुष	फोटो उपलब्ध	908	RJ/16/129/366006	निर्वाचक का नाम : भूरा पिता का नाम: नाथू गृह संख्या : 144 उम्र : 64 लिंग : पुरुष	फोटो उपलब्ध
909	RJ/16/129/366132	निर्वाचक का नाम : रकमा पति का नाम: भूरा गृह संख्या : 144 उम्र : 63 लिंग : महिला	फोटो उपलब्ध	910	SCD0247981	निर्वाचक का नाम : विकास पिता का नाम: भूरा गृह संख्या : 144 उम्र : 36 लिंग : पुरुष	फोटो उपलब्ध	911	SCD1333277	निर्वाचक का नाम : लक्ष्मण लाल नीनामा पिता का नाम: भूरा गृह संख्या : 144 उम्र : 31 लिंग : महिला	फोटो उपलब्ध
912	SCD0247999	निर्वाचक का नाम : वरजू पति का नाम: मणिलाल गृह संख्या : 145 उम्र : 64 लिंग : महिला	फोटो उपलब्ध	913	HKW1261403	निर्वाचक का नाम : अरविन्द पिता का नाम: कालू गृह संख्या : 145 उम्र : 49 लिंग : पुरुष	फोटो उपलब्ध	914	RJ/16/129/366337	निर्वाचक का नाम : सोहन पिता का नाम: वेसा गृह संख्या : 145 उम्र : 49 लिंग : पुरुष	फोटो उपलब्ध
915	SCD0051334	निर्वाचक का नाम : गंगा पति का नाम: सोहन गृह संख्या : 145 उम्र : 49 लिंग : महिला	फोटो उपलब्ध	916	SCD0248005	निर्वाचक का नाम : नानूराम पिता का नाम: मणिलाल गृह संख्या : 145 उम्र : 40 लिंग : पुरुष	फोटो उपलब्ध	917	SCD0248013	निर्वाचक का नाम : कलावती पति का नाम: नानूराम गृह संख्या : 145 उम्र : 38 लिंग : महिला	फोटो उपलब्ध

918	SCD1873108	निर्वाचक का नाम : ललित सोहन पिता का नाम: सोहन गृह संख्या : 145 उम्र : 26 लिंग : पुरुष	फोटो उपलब्ध	919	SCD2280527	निर्वाचक का नाम : गौरव निनामा पिता का नाम: नानूराम निनामा गृह संख्या : 145 उम्र : 19 लिंग : पुरुष	फोटो उपलब्ध	920	RJ/16/129/366022	निर्वाचक का नाम : बारजी पिता का नाम: लालु गृह संख्या : 146 उम्र : 81 लिंग : पुरुष	फोटो उपलब्ध
921	RJ/16/129/366063	निर्वाचक का नाम : रूपा पति का नाम: बारजी गृह संख्या : 146 उम्र : 79 लिंग : महिला	फोटो उपलब्ध	922	HKW1261304	निर्वाचक का नाम : बाबु लाल पिता का नाम: बारजी गृह संख्या : 146 उम्र : 53 लिंग : पुरुष	फोटो उपलब्ध	923	HKW1457605	निर्वाचक का नाम : हुकिया पति का नाम: बारजी गृह संख्या : 146 उम्र : 51 लिंग : महिला	फोटो उपलब्ध
924	HKW1261312	निर्वाचक का नाम : शांति पिता का नाम: बारजी गृह संख्या : 146 उम्र : 48 लिंग : पुरुष	फोटो उपलब्ध	925	HKW1457555	निर्वाचक का नाम : संगिता देवी पति का नाम: बाबु लाल गृह संख्या : 146 उम्र : 47 लिंग : महिला	फोटो उपलब्ध	926	HKW1457613	निर्वाचक का नाम : सुशीला पति का नाम: हुकिया गृह संख्या : 146 उम्र : 43 लिंग : महिला	फोटो उपलब्ध
927	SCD1655232	निर्वाचक का नाम : दिक्षांत नीनामा पिता का नाम: बाबूलाल नीनामा गृह संख्या : 146 उम्र : 26 लिंग : पुरुष	फोटो उपलब्ध	928	SCD1773100	निर्वाचक का नाम : धवल नीनामा पिता का नाम: बाबूलाल नीनामा गृह संख्या : 146 उम्र : 23 लिंग : पुरुष	फोटो उपलब्ध	929	SCD1871128	निर्वाचक का नाम : सुनीता पिता का नाम: शांतीलाल गृह संख्या : 146 उम्र : 22 लिंग : महिला	फोटो उपलब्ध
930	SCD1030063	निर्वाचक का नाम : रोहित पिता का नाम: नरसिंह गृह संख्या : 147 उम्र : 30 लिंग : पुरुष	फोटो उपलब्ध	931	SCD1543925	निर्वाचक का नाम : सुषमा पति का नाम: रोहित गृह संख्या : 147 उम्र : 26 लिंग : महिला	फोटो उपलब्ध	932	RJ/16/129/367109	निर्वाचक का नाम : भेरू पिता का नाम: बारजी गृह संख्या : 148 उम्र : 61 लिंग : पुरुष	फोटो उपलब्ध
933	HKW2040475	निर्वाचक का नाम : अरविन्द पिता का नाम: भेरजी गृह संख्या : 148 उम्र : 41 लिंग : पुरुष	फोटो उपलब्ध	934	SCD1330455	निर्वाचक का नाम : अंजना नीनामा पति का नाम: अरविंद नीनामा गृह संख्या : 148 उम्र : 33 लिंग : महिला	फोटो उपलब्ध	935	RJ/16/129/366189	निर्वाचक का नाम : मनु पिता का नाम: लालु गृह संख्या : 149 उम्र : 66 लिंग : पुरुष	फोटो उपलब्ध
936	RJ/16/129/366066	निर्वाचक का नाम : बटु पति का नाम: मनु गृह संख्या : 149 उम्र : 64 लिंग : महिला	फोटो उपलब्ध	937	HKW1457589	निर्वाचक का नाम : नारायण पति का नाम: गोतम गृह संख्या : 149 उम्र : 49 लिंग : महिला	फोटो उपलब्ध	938	HKW1457639	निर्वाचक का नाम : बबली पति का नाम: लक्ष्मणलाल गृह संख्या : 149 उम्र : 42 लिंग : महिला	फोटो उपलब्ध
939	HKW1457597	निर्वाचक का नाम : लक्ष्मण लाल पिता का नाम: मनु गृह संख्या : 149 उम्र : 42 लिंग : पुरुष	फोटो उपलब्ध	940	SCD0138461	निर्वाचक का नाम : विनय पिता का नाम: मनु गृह संख्या : 149 उम्र : 37 लिंग : पुरुष	फोटो उपलब्ध	941	SCD0814954	निर्वाचक का नाम : ललिता पति का नाम: कालुराम गृह संख्या : 149 उम्र : 36 लिंग : महिला	फोटो उपलब्ध
942	SCD1333483	निर्वाचक का नाम : सीमा पति का नाम: विनयकुमार गृह संख्या : 149 उम्र : 36 लिंग : महिला	फोटो उपलब्ध	943	HKW2041663	निर्वाचक का नाम : कालुराम पिता का नाम: मनु गृह संख्या : 149 उम्र : 35 लिंग : पुरुष	फोटो उपलब्ध	944	HKW1261300	निर्वाचक का नाम : वागु पिता का नाम: लालु गृह संख्या : 150 उम्र : 66 लिंग : पुरुष	फोटो उपलब्ध
945	RJ/16/129/367047	निर्वाचक का नाम : दला पति का नाम: वागु गृह संख्या : 150 उम्र : 65 लिंग : महिला	फोटो उपलब्ध	946	HKW1630920	निर्वाचक का नाम : कांति पिता का नाम: वागु गृह संख्या : 150 उम्र : 49 लिंग : पुरुष	फोटो उपलब्ध	947	HKW1630938	निर्वाचक का नाम : रमीला पति का नाम: कांति गृह संख्या : 150 उम्र : 46 लिंग : महिला	फोटो उपलब्ध

948	SCD0248021	निर्वाचक का नाम : मोतीलाल पिता का नाम: वागू गृह संख्या : 150 उम्र : 38 लिंग : पुरुष	फोटो उपलब्ध	949	SCD0248039	निर्वाचक का नाम : लीला पिता का नाम: मोतीलाल गृह संख्या : 150 उम्र : 36 लिंग : महिला	फोटो उपलब्ध	950	RJ/16/129/367057	निर्वाचक का नाम : कालू पिता का नाम: लालू गृह संख्या : 151 उम्र : 75 लिंग : पुरुष	फोटो उपलब्ध
951	RJ/16/129/367053	निर्वाचक का नाम : ऐतरी पति का नाम: कालू गृह संख्या : 151 उम्र : 71 लिंग : महिला	फोटो उपलब्ध	952	HKW1630946	निर्वाचक का नाम : मथुरी पति का नाम: कालू गृह संख्या : 151 उम्र : 60 लिंग : महिला	फोटो उपलब्ध	953	RJ/16/129/367034	निर्वाचक का नाम : मांगी लाल पिता का नाम: कालू गृह संख्या : 151 उम्र : 46 लिंग : पुरुष	फोटो उपलब्ध
954	HKW1457647	निर्वाचक का नाम : सुकी पति का नाम: अरविन्द गृह संख्या : 151 उम्र : 46 लिंग : महिला	फोटो उपलब्ध	955	RJ/16/129/367041	निर्वाचक का नाम : इंदिरा पति का नाम: मांगी लाल गृह संख्या : 151 उम्र : 45 लिंग : महिला	फोटो उपलब्ध	956	HKW1261338	निर्वाचक का नाम : धावरी पति का नाम: हामजी गृह संख्या : 152 उम्र : 79 लिंग : महिला	फोटो उपलब्ध
957	HKW1261345	निर्वाचक का नाम : भूला पति का नाम: मगन गृह संख्या : 152 उम्र : 59 लिंग : महिला	फोटो उपलब्ध	958	RJ/16/129/367039	निर्वाचक का नाम : मगन पिता का नाम: हामजी गृह संख्या : 152 उम्र : 58 लिंग : पुरुष	फोटो उपलब्ध	959	RJ/16/129/367031	निर्वाचक का नाम : छगन लाल पिता का नाम: हामजी गृह संख्या : 152 उम्र : 47 लिंग : पुरुष	फोटो उपलब्ध
960	RJ/16/129/370197	निर्वाचक का नाम : अणदु पति का नाम: छगनलाल गृह संख्या : 152 उम्र : 44 लिंग : महिला	फोटो उपलब्ध	961	SCD0170159	निर्वाचक का नाम : प्रेम पिता का नाम: मडिया गृह संख्या : 152 उम्र : 40 लिंग : पुरुष	फोटो उपलब्ध	962	SCD0138388	निर्वाचक का नाम : लली पति का नाम: लक्ष्मण गृह संख्या : 152 उम्र : 37 लिंग : महिला	फोटो उपलब्ध
963	SCD0321364	निर्वाचक का नाम : रसिला पिता का नाम: मगन गृह संख्या : 152 उम्र : 34 लिंग : महिला	फोटो उपलब्ध	964	SCD1422229	निर्वाचक का नाम : भूरी पति का नाम: नानजी गृह संख्या : 152 उम्र : 31 लिंग : महिला	फोटो उपलब्ध	965	SCD1639327	निर्वाचक का नाम : फूलवंती नीनामा पिता का नाम: रोहित कुमार गृह संख्या : 152 उम्र : 29 लिंग : महिला	फोटो उपलब्ध
966	RJ/16/129/366120	निर्वाचक का नाम : मोती पति का नाम: धूलिया गृह संख्या : 153 उम्र : 74 लिंग : महिला	फोटो उपलब्ध	967	RJ/16/129/367164	निर्वाचक का नाम : धूलिया पिता का नाम: लालू गृह संख्या : 153 उम्र : 71 लिंग : पुरुष	फोटो उपलब्ध	968	RJ/16/129/366340	निर्वाचक का नाम : अर्जुन पिता का नाम: धूलिया गृह संख्या : 153 उम्र : 49 लिंग : पुरुष	फोटो उपलब्ध
969	RJ/16/129/366184	निर्वाचक का नाम : श्याम लाल पिता का नाम: धूलिया गृह संख्या : 153 उम्र : 48 लिंग : पुरुष	फोटो उपलब्ध	970	RJ/16/129/370077	निर्वाचक का नाम : कैलाश पिता का नाम: धूलिया गृह संख्या : 153 उम्र : 46 लिंग : पुरुष	फोटो उपलब्ध	971	RJ/16/129/366341	निर्वाचक का नाम : लाडुडी पति का नाम: अर्जुन गृह संख्या : 153 उम्र : 45 लिंग : महिला	फोटो उपलब्ध
972	HKW1630953	निर्वाचक का नाम : सुरता पति का नाम: श्यामलाल गृह संख्या : 153 उम्र : 45 लिंग : महिला	फोटो उपलब्ध	973	HKW1788900	निर्वाचक का नाम : लीला पति का नाम: कैलाश गृह संख्या : 153 उम्र : 42 लिंग : महिला	फोटो उपलब्ध	974	HKW1457688	निर्वाचक का नाम : कृष्णा पति का नाम: शांतिलाल गृह संख्या : 153 उम्र : 42 लिंग : महिला	फोटो उपलब्ध
975	SCD1863711	निर्वाचक का नाम : लता कुमारी श्यामलाल पिता का नाम: श्यामलाल गृह संख्या : 153 उम्र : 22 लिंग : महिला	फोटो उपलब्ध	976	SCD2279776	निर्वाचक का नाम : सुनील निनामा पिता का नाम: अर्जुन निनामा गृह संख्या : 153 उम्र : 20 लिंग : पुरुष	फोटो उपलब्ध	977	RJ/16/129/367044	निर्वाचक का नाम : देवी लाल पिता का नाम: कालीया गृह संख्या : 154 उम्र : 61 लिंग : पुरुष	फोटो उपलब्ध

978	RJ/16/129/366342	निर्वाचक का नाम : धापु पति का नाम: देवी लाल गृह संख्या : 154 उम्र : 59 लिंग : महिला	फोटो उपलब्ध	979	SCD1424035	निर्वाचक का नाम : हेमंत पिता का नाम: देवीलाल गृह संख्या : 154 उम्र : 34 लिंग : पुरुष	फोटो उपलब्ध	980	SCD1389063	निर्वाचक का नाम : लक्ष्मी पति का नाम: हेमंत गृह संख्या : 154 उम्र : 31 लिंग : महिला	फोटो उपलब्ध
981	RJ/16/129/366018	निर्वाचक का नाम : रायचन्द पिता का नाम: तेहजींग गृह संख्या : 155 उम्र : 59 लिंग : पुरुष	फोटो उपलब्ध	982	RJ/16/129/366185	निर्वाचक का नाम : कमला पति का नाम: रायचन्द गृह संख्या : 155 उम्र : 56 लिंग : महिला	फोटो उपलब्ध	983	RJ/16/129/367141	निर्वाचक का नाम : जमना पति का नाम: देवा गृह संख्या : 156 उम्र : 60 लिंग : महिला	फोटो उपलब्ध
984	SCD0248047	निर्वाचक का नाम : दिनेश पिता का नाम: देवा गृह संख्या : 156 उम्र : 38 लिंग : पुरुष	फोटो उपलब्ध	985	SCD0248054	निर्वाचक का नाम : केसर पति का नाम: दिनेश गृह संख्या : 156 उम्र : 38 लिंग : महिला	फोटो उपलब्ध	986	RJ/16/129/366032	निर्वाचक का नाम : पार्वती पति का नाम: वेलीया गृह संख्या : 157 उम्र : 75 लिंग : महिला	फोटो उपलब्ध
987	RJ/16/129/367064	निर्वाचक का नाम : वेलीया पिता का नाम: नाहरींग गृह संख्या : 157 उम्र : 73 लिंग : पुरुष	फोटो उपलब्ध	988	RJ/16/129/366027	निर्वाचक का नाम : गोत्ताम पिता का नाम: वेलीया गृह संख्या : 157 उम्र : 51 लिंग : पुरुष	फोटो उपलब्ध	989	SCD1871094	निर्वाचक का नाम : सुनीता पति का नाम: देवीलाल गृह संख्या : 157 उम्र : 22 लिंग : महिला	फोटो उपलब्ध
990	SCD1871102	निर्वाचक का नाम : देवीलाल पिता का नाम: गौतम गृह संख्या : 157 उम्र : 22 लिंग : पुरुष	फोटो उपलब्ध	991	RJ/16/129/366029	निर्वाचक का नाम : नारायण पिता का नाम: रंगजी गृह संख्या : 158 उम्र : 64 लिंग : महिला	फोटो उपलब्ध	992	SCD0877084	निर्वाचक का नाम : नानुराम पिता का नाम: रंगजी गृह संख्या : 158 उम्र : 32 लिंग : पुरुष	फोटो उपलब्ध
993	SCD1706761	निर्वाचक का नाम : सुखा पिता का नाम: रंगजी गृह संख्या : 158 उम्र : 29 लिंग : पुरुष	फोटो उपलब्ध	994	SCD1815562	निर्वाचक का नाम : प्रेम नीनामा कांतु पिता का नाम: कांतु गृह संख्या : 158 उम्र : 27 लिंग : पुरुष	फोटो उपलब्ध	995	SCD2229664	निर्वाचक का नाम : संगीता कुमारी निनामा पिता का नाम: रंगजी निनामा गृह संख्या : 158 उम्र : 19 लिंग : महिला	फोटो उपलब्ध
996	HKW1457654	निर्वाचक का नाम : रकमा पिता का नाम: नाहरैंग गृह संख्या : 159 उम्र : 59 लिंग : पुरुष	फोटो उपलब्ध	997	RJ/16/129/366035	निर्वाचक का नाम : मांगु पति का नाम: रकमा गृह संख्या : 159 उम्र : 56 लिंग : महिला	फोटो उपलब्ध	998	SCD1455286	निर्वाचक का नाम : राम लाल नीनामा पिता का नाम: रकमा गृह संख्या : 159 उम्र : 32 लिंग : पुरुष	फोटो उपलब्ध
999	SCD1873033	निर्वाचक का नाम : नितेश निनामा पिता का नाम: रकमा गृह संख्या : 159 उम्र : 22 लिंग : पुरुष	फोटो उपलब्ध	1000	RJ/16/129/366040	निर्वाचक का नाम : जीवणा पिता का नाम: नाहरैंग गृह संख्या : 160 उम्र : 59 लिंग : पुरुष	फोटो उपलब्ध	1001	HKW1630979	निर्वाचक का नाम : राहमींग पिता का नाम: कुरीया गृह संख्या : 161 उम्र : 78 लिंग : पुरुष	फोटो उपलब्ध
1002	HKW1630987	निर्वाचक का नाम : प्रकाश पिता का नाम: राहमींग गृह संख्या : 161 उम्र : 49 लिंग : पुरुष	फोटो उपलब्ध	1003	RJ/16/129/367113	निर्वाचक का नाम : सुगना पति का नाम: प्रकाश गृह संख्या : 161 उम्र : 48 लिंग : महिला	फोटो उपलब्ध	1004	RJ/16/129/369070	निर्वाचक का नाम : गमना पिता का नाम: राहमींग गृह संख्या : 161 उम्र : 42 लिंग : पुरुष	फोटो उपलब्ध
1005	SCD0248062	निर्वाचक का नाम : सूकी पति का नाम: गमना गृह संख्या : 161 उम्र : 41 लिंग : महिला	फोटो उपलब्ध	1006	SCD1872977	निर्वाचक का नाम : गीता पति का नाम: कालुराम गृह संख्या : 161 उम्र : 27 लिंग : महिला	फोटो उपलब्ध	1007	SCD1815802	निर्वाचक का नाम : कालुराम प्रकाश पिता का नाम: प्रकाश गृह संख्या : 161 उम्र : 24 लिंग : पुरुष	फोटो उपलब्ध

1008	RJ/16/129/367032	निर्वाचक का नाम : मोहन लाल पिता का नाम: वेसा गृह संख्या : 162 उम्र : 61 लिंग : पुरुष	फोटो उपलब्ध	1009	RJ/16/129/367079	निर्वाचक का नाम : रकमा पिता का नाम: मोहन लाल गृह संख्या : 162 उम्र : 59 लिंग : महिला	फोटो उपलब्ध	1010	SCD0716340	निर्वाचक का नाम : श्यामलाल पिता का नाम: मोहन गृह संख्या : 162 उम्र : 36 लिंग : पुरुष	फोटो उपलब्ध
1011	HKW2041531	निर्वाचक का नाम : रामचन्द्र पिता का नाम: मोहन गृह संख्या : 162 उम्र : 33 लिंग : पुरुष	फोटो उपलब्ध	1012	SCD1030071	निर्वाचक का नाम : शारदा पिता का नाम: श्यामलाल गृह संख्या : 162 उम्र : 30 लिंग : महिला	फोटो उपलब्ध	1013	RJ/16/129/366090	निर्वाचक का नाम : वेसा पिता का नाम: लालू गृह संख्या : 163 उम्र : 99 लिंग : पुरुष	फोटो उपलब्ध
1014	RJ/16/129/366050	निर्वाचक का नाम : कमतु पिता का नाम: वेसा गृह संख्या : 163 उम्र : 93 लिंग : महिला	फोटो उपलब्ध	1015	HKW1789700	निर्वाचक का नाम : बगदीराम पिता का नाम: वेसा गृह संख्या : 163 उम्र : 44 लिंग : पुरुष	फोटो उपलब्ध	1016	HKW1630995	निर्वाचक का नाम : माना पिता का नाम: बगदीराम गृह संख्या : 163 उम्र : 41 लिंग : महिला	फोटो उपलब्ध
1017	SCD2279867	निर्वाचक का नाम : निलम निनामा पिता का नाम: मागीलाल निनामा गृह संख्या : 163 उम्र : 22 लिंग : महिला	फोटो उपलब्ध	1018	SCD2282002	निर्वाचक का नाम : मागीलाल निनामा पिता का नाम: बागडीराम निनामा गृह संख्या : 163 उम्र : 20 लिंग : पुरुष	फोटो उपलब्ध	1019	SCD1639533	निर्वाचक का नाम : मोनिका नीनामा पिता का नाम: लक्ष्मण नीनामा गृह संख्या : 207 उम्र : 27 लिंग : महिला	फोटो उपलब्ध
1020	SCD1333640	निर्वाचक का नाम : कांता पिता का नाम: नानूराम गृह संख्या : 499 उम्र : 34 लिंग : महिला	फोटो उपलब्ध	1021	SCD1333624	निर्वाचक का नाम : नानूराम पिता का नाम: कालूराम गृह संख्या : 499 उम्र : 32 लिंग : पुरुष	फोटो उपलब्ध	1022	SCD1428804	निर्वाचक का नाम : पिंकी पिता का नाम: मणिलाल गृह संख्या : 539/2 उम्र : 27 लिंग : महिला	फोटो उपलब्ध
1023	SCD1333517	निर्वाचक का नाम : लक्ष्मी देवी पिता का नाम: राजेंद्रकुमार नीनामा गृह संख्या : 681 उम्र : 30 लिंग : महिला	फोटो उपलब्ध	1024	SCD1423987	निर्वाचक का नाम : शारदा पिता का नाम: विकास नीनामा गृह संख्या : 714/1 उम्र : 27 लिंग : महिला	फोटो उपलब्ध	1025	SCD1333558	निर्वाचक का नाम : पपीता नीनामा पिता का नाम: रमेश नीनामा गृह संख्या : 785 उम्र : 33 लिंग : महिला	फोटो उपलब्ध
1026	SCD1333566	निर्वाचक का नाम : दुबली देवी पिता का नाम: नानूराम गृह संख्या : 785 उम्र : 29 लिंग : महिला	फोटो उपलब्ध	1027	SCD1333541	निर्वाचक का नाम : रमेश नीनामा पिता का नाम: रंगजी नीनामा गृह संख्या : 785 उम्र : 29 लिंग : महिला	फोटो उपलब्ध	1028	SCD1333574	निर्वाचक का नाम : मुन्ना पिता का नाम: रकमा गृह संख्या : 788 उम्र : 35 लिंग : पुरुष	फोटो उपलब्ध
1029	SCD1333590	निर्वाचक का नाम : निरमा नीनामा पिता का नाम: मुन्ना नीनामा गृह संख्या : 788 उम्र : 26 लिंग : महिला	फोटो उपलब्ध	1030	SCD2304004	निर्वाचक का नाम : सुनीता नीनामा सुनीता नीनामा पिता का नाम: ललित नीनामा गृह संख्या : छापेरिया उम्र : 25 लिंग : महिला	फोटो उपलब्ध	1031	SCD1964832	निर्वाचक का नाम : मनोहर लाल निनामा पिता का नाम: शंकर लाल निनामा गृह संख्या : छापेरिया उम्र : 21 लिंग : पुरुष	फोटो उपलब्ध
1032	SCD1965524	निर्वाचक का नाम : अनिल नीनामा पिता का नाम: कालू गृह संख्या : छापेरिया उम्र : 22 लिंग : पुरुष	फोटो उपलब्ध	1033	SCD1905819	निर्वाचक का नाम : सुनील कुमार नीनामा पिता का नाम: कालूराम नीनामा गृह संख्या : ना उम्र : 21 लिंग : पुरुष	फोटो उपलब्ध	1034	SCD2244317	निर्वाचक का नाम : अजय पिता का नाम: हुकमचंद गृह संख्या : ना उम्र : 21 लिंग : पुरुष	फोटो उपलब्ध
1035	SCD2034056	निर्वाचक का नाम : ऐश कुमार नीनामा पिता का नाम: भूराजी गृह संख्या : ना उम्र : 20 लिंग : पुरुष	फोटो उपलब्ध	1036	SCD2075893	निर्वाचक का नाम : मीनाक्षी नीनामा पिता का नाम: लक्ष्मण लाल नीनामा गृह संख्या : ना उम्र : 20 लिंग : महिला	फोटो उपलब्ध	1037	SCD2293025	निर्वाचक का नाम : पवन कुमार पिता का नाम: नारायण गृह संख्या : ना उम्र : 19 लिंग : पुरुष	फोटो उपलब्ध

1038	SCD1645076
निर्वाचक का नाम : जोशना नीनामा पति का नाम: रामचंद्र नीनामा गृह संख्या : वी.छापारिया उम्र : 26 लिंग : महिला	फोटो उपलब्ध

विधान सभा क्षेत्र की संख्या व नाम : 164-बांसवाडा
घटक I - परिवर्धन सूची 1 (16-12-2025 से 21-02-2026 तक)

1039	1	SCD2317006	निर्वाचक का नाम : सिकंदर निनामा पिता का नाम: दिनेश निनामा गृह संख्या : 7 उम्र : 20 लिंग : पुरुष	फोटो उपलब्ध
1040	4	SCD2317022	निर्वाचक का नाम : अल्पेश निनामा पिता का नाम: छगन निनामा गृह संख्या : 14 उम्र : 28 लिंग : पुरुष	फोटो उपलब्ध
1041	3	SCD2358596	निर्वाचक का नाम : पायल कुमारी नीनामा पिता का नाम: रमेश निनामा गृह संख्या : 66 नाल्पाडा उम्र : 19 लिंग : महिला	फोटो उपलब्ध
1042	3	SCD2358638	निर्वाचक का नाम : सरिता कुमारी नीनामा पिता का नाम: मानजी निनामा गृह संख्या : 66 उम्र : 20 लिंग : महिला	फोटो उपलब्ध
1043	3	SCD2358646	निर्वाचक का नाम : वनिता कुमारी नीनामा पिता का नाम: मानजी निनामा गृह संख्या : 66 उम्र : 19 लिंग : महिला	फोटो उपलब्ध
1044	4	SCD2364461	निर्वाचक का नाम : गौतम लाल निनामा पिता का नाम: मनु निनामा गृह संख्या : 149 उम्र : 49 लिंग : पुरुष	फोटो उपलब्ध
1045	1	SCD2364842	निर्वाचक का नाम : संतोष निनामा पिता का नाम: सुखलाल निनामा गृह संख्या : 11 उम्र : 22 लिंग : पुरुष	फोटो उपलब्ध
1046	1	SCD2365658	निर्वाचक का नाम : अनिता कुमारी पिता का नाम: फुलजी निनामा गृह संख्या : विलिज सामापाडा उम्र : 18 लिंग : महिला	फोटो उपलब्ध
1047	3	SCD2365666	निर्वाचक का नाम : आरती निनामा पिता का नाम: लालजी निनामा गृह संख्या : विलिज नाल्पाडा उम्र : 18 लिंग : महिला	फोटो उपलब्ध
1048	1	SCD2367381	निर्वाचक का नाम : बबली डाबी पति का नाम: प्रकाश पारगी गृह संख्या : 55 उम्र : 20 लिंग : महिला	फोटो उपलब्ध
1049	3	SCD2367399	निर्वाचक का नाम : ललित निनामा पिता का नाम: देवीलाल निनामा गृह संख्या : 88 नाल्पाडा उम्र : 26 लिंग : पुरुष	फोटो उपलब्ध
1050	4	SCD2367407	निर्वाचक का नाम : सीमा वागेला पति का नाम: दिपक निनामा गृह संख्या : 143 उम्र : 29 लिंग : महिला	फोटो उपलब्ध
1051	1	SCD2367613	निर्वाचक का नाम : लल्ली परगी पिता का नाम: शान्ति गृह संख्या : सामापाडा उम्र : 26 लिंग : महिला	फोटो उपलब्ध
1052	4	SCD2370906	निर्वाचक का नाम : मांगीलाल निनामा पिता का नाम: बागडीराम निनामा गृह संख्या : 163 उम्र : 20 लिंग : पुरुष	फोटो उपलब्ध
1053	4	SCD2371060	निर्वाचक का नाम : लोकेश कुमार नीनामा पिता का नाम: दिनेश निनामा गृह संख्या : 156 उम्र : 19 लिंग : पुरुष	फोटो उपलब्ध

निर्वाचकों का विवरण :							
A) मतदाताओं की संख्या :							
		नामावली का प्रकार	निर्वाचक नामावली की पहचान :	मतदाताओं की संख्या :			
				पुरुष	महिला	तृतीय लिंग	कुल
I	मूल	मूल नामावली	समस्त पूरकों को समेकित करते हुए विशेष गहन पुनरीक्षण 2026 की मूल नामावली	529	509	0	1038
II	घटक I - परिवर्धन सूची	पूरक 1	विशेष गहन पुनरीक्षण - 2026	7	8	0	15
III	घटक II - विलोपन सूची	पूरक 1	विशेष गहन पुनरीक्षण - 2026	0	0	0	0
IV	लिंग में संशोधन के कारण अंतर			0	0	0	0
पुनरीक्षण के बाद इस नामावली में शुद्ध निर्वाचक (I+II-III+IV)				536	517	0	1053
B) संशोधनों की संख्या :							
नामावली का प्रकार		निर्वाचक नामावली की पहचान :		संशोधनों की संख्या :			
पूरक 1		विशेष गहन पुनरीक्षण - 2026		0			

निर्वाचक रजिस्ट्रीकरण अधिकारी द्वारा जारी

E2-मृत्यु, S2-स्थानांतरित, R2-दोहरी प्रविष्टि, M2-लापता, Q2-अहर्ता नहीं