

## निर्वाचक नामावली 2026 S20 राजस्थान

|  |   |   |       |                         |     |  |       |   |  |            |   |          |            |   |         |       |   |          |      |   |           |         |   |        |
|--|---|---|-------|-------------------------|-----|--|-------|---|--|------------|---|----------|------------|---|---------|-------|---|----------|------|---|-----------|---------|---|--------|
| विधान सभा क्षेत्र की संख्या , नाम व आरक्षण स्थिति : 165 - बागीदोरा (अ.ज.जा.)   |   | भाग संख्या : : 170  |       |                         |     |  |       |   |  |            |   |          |            |   |         |       |   |          |      |   |           |         |   |        |
| संसदीय निर्वाचन क्षेत्र की संख्या, नाम व आरक्षण स्थिति, जिसमें विधान सभा निर्वाचन क्षेत्र स्थित है : 20 - बांसवाड़ा (अ.ज.जा.)  |   |   |       |                         |     |  |       |   |  |            |   |          |            |   |         |       |   |          |      |   |           |         |   |        |
| <b>1. पुनरीक्षण का विवरण</b>   |   |   |       |                         |     |  |       |   |  |            |   |          |            |   |         |       |   |          |      |   |           |         |   |        |
| पुनरीक्षण का वर्ष :  | 2026  | <b>निर्वाचक नामावली की पहचान :</b><br>समस्त पूरकों को समेकित करते हुए विशेष गहन पुनरीक्षण 2026 की मूल नामावली |       |                         |     |  |       |   |  |            |   |          |            |   |         |       |   |          |      |   |           |         |   |        |
| अर्हता तिथि :  | 01-01-2026  |   |       |                         |     |  |       |   |  |            |   |          |            |   |         |       |   |          |      |   |           |         |   |        |
| पुनरीक्षण का स्वरूप :  | विशेष गहन पुनरीक्षण - 2026  |   |       |                         |     |  |       |   |  |            |   |          |            |   |         |       |   |          |      |   |           |         |   |        |
| प्रकाशन की तिथि :  | 21-02-2026  |   |       |                         |     |  |       |   |  |            |   |          |            |   |         |       |   |          |      |   |           |         |   |        |
| <b>2. भाग व मतदान क्षेत्र का विवरण :</b>   |   |   |       |                         |     |  |       |   |  |            |   |          |            |   |         |       |   |          |      |   |           |         |   |        |
| भाग में आने वाले अनुभागों की संख्या और नाम :   |   |   |       |                         |     |  |       |   |  |            |   |          |            |   |         |       |   |          |      |   |           |         |   |        |
| 1-तालाब के पास नीचे वाला मोहल्ला,तेलिया दर्ईडा<br>2-तालाब के पास,तेलिया दर्ईडा<br>3-नाला झूगरा वाला मोहल्ला,तेलिया दर्ईडा<br>4-प्राथमिक विधालय के सामने वाला मोहल्ला,तेलिया दर्ईडा | <table style="width: 100%; border-collapse: collapse;"> <tr> <td style="width: 60%;">मुख्य शहर / मुख्य ग्राम</td> <td style="width: 5%;">:</td> <td style="width: 35%;"></td> </tr> <tr> <td>वार्ड</td> <td>:</td> <td></td> </tr> <tr> <td>पोस्ट ऑफिस</td> <td>:</td> <td>KARJI BO</td> </tr> <tr> <td>पुलिस थाना</td> <td>:</td> <td>कालीजरा</td> </tr> <tr> <td>तहसील</td> <td>:</td> <td>बागीदोरा</td> </tr> <tr> <td>जिला</td> <td>:</td> <td>बांसवाड़ा</td> </tr> <tr> <td>पिन कोड</td> <td>:</td> <td>327604</td> </tr> </table> |   |       | मुख्य शहर / मुख्य ग्राम | :   |  | वार्ड | : |  | पोस्ट ऑफिस | : | KARJI BO | पुलिस थाना | : | कालीजरा | तहसील | : | बागीदोरा | जिला | : | बांसवाड़ा | पिन कोड | : | 327604 |
| मुख्य शहर / मुख्य ग्राम  | :   |   |       |                         |     |  |       |   |  |            |   |          |            |   |         |       |   |          |      |   |           |         |   |        |
| वार्ड  | :   |   |       |                         |     |  |       |   |  |            |   |          |            |   |         |       |   |          |      |   |           |         |   |        |
| पोस्ट ऑफिस   | :   | KARJI BO  |       |                         |     |  |       |   |  |            |   |          |            |   |         |       |   |          |      |   |           |         |   |        |
| पुलिस थाना   | :   | कालीजरा   |       |                         |     |  |       |   |  |            |   |          |            |   |         |       |   |          |      |   |           |         |   |        |
| तहसील  | :   | बागीदोरा  |       |                         |     |  |       |   |  |            |   |          |            |   |         |       |   |          |      |   |           |         |   |        |
| जिला   | :   | बांसवाड़ा   |       |                         |     |  |       |   |  |            |   |          |            |   |         |       |   |          |      |   |           |         |   |        |
| पिन कोड  | :   | 327604  |       |                         |     |  |       |   |  |            |   |          |            |   |         |       |   |          |      |   |           |         |   |        |
| <b>3. मतदान केंद्र का विवरण</b>  |   |   |       |                         |     |  |       |   |  |            |   |          |            |   |         |       |   |          |      |   |           |         |   |        |
| मतदान केंद्र की संख्या व नाम :   | मतदान केन्द्र की विशेष हैसियत (पुरुष/महिला/सामान्य) :   | सामान्य   |       |                         |     |  |       |   |  |            |   |          |            |   |         |       |   |          |      |   |           |         |   |        |
| 170 - तेलिया दर्ईडा  | इस मतदान क्षेत्र के सहायक (ऑक्जिलियरी) मतदान केन्द्रों की संख्या :  | 0   |       |                         |     |  |       |   |  |            |   |          |            |   |         |       |   |          |      |   |           |         |   |        |
| मतदान केंद्र का भवन व पता :<br>राजकीय प्राथमिक विधालय भवन ,, तेलिया दर्ईडा प्रथम   |   |   |       |                         |     |  |       |   |  |            |   |          |            |   |         |       |   |          |      |   |           |         |   |        |
| <b>4. मतदाताओं की संख्या :</b>   |   |   |       |                         |     |  |       |   |  |            |   |          |            |   |         |       |   |          |      |   |           |         |   |        |
| आरंभिक क्रम  | अंतिम क्रम  | मतदाताओं की संख्या  |       |                         |     |  |       |   |  |            |   |          |            |   |         |       |   |          |      |   |           |         |   |        |
| संख्या   | संख्या  | पुरुष   | महिला | तृतीय लिंग              | कुल |  |       |   |  |            |   |          |            |   |         |       |   |          |      |   |           |         |   |        |
| 1  | 865   | 440   | 424   | 0                       | 864 |  |       |   |  |            |   |          |            |   |         |       |   |          |      |   |           |         |   |        |

निर्वाचक रजिस्ट्रीकरण अधिकारी द्वारा जारी

Nazri Naksha

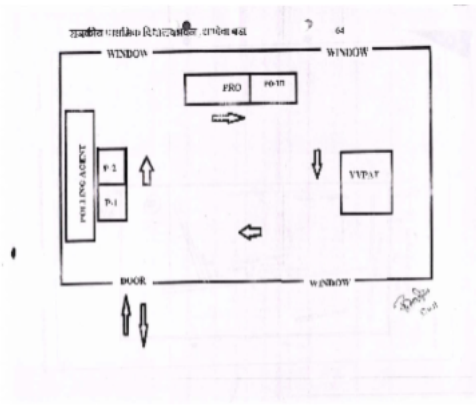

Google Map View



Polling Station Building Front View



Polling Station Front View



Cad View

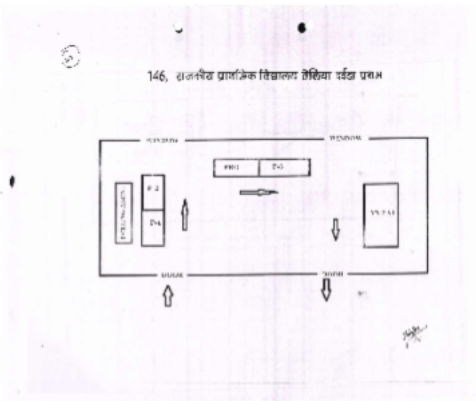

Key MAP View

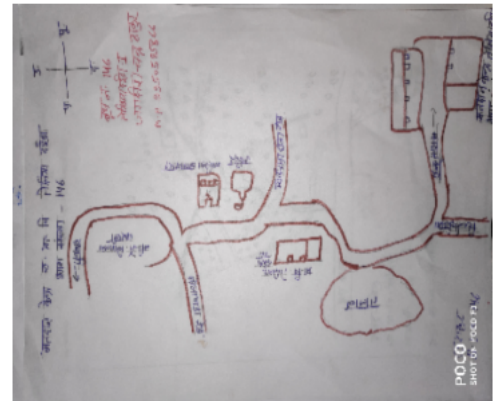

अनुभाग की संख्या व नाम : 1-तालाब के पास नीचे वाला मोहल्ला,तेलिया दईड़ा

|  |                                 |  |                                 |  |                                 |
|--|---------------------------------|--|---------------------------------|--|---------------------------------|
| 1<br>निर्वाचक का नाम : प्रभू<br>पिता का नाम: पूना<br>गृह संख्या : 1<br>उम्र : 64 लिंग : पुरुष      | HKW1233964<br>फोटो उपलब्ध       | 2<br>निर्वाचक का नाम : शानूडी<br>पति का नाम: प्रभू<br>गृह संख्या : 1<br>उम्र : 62 लिंग : महिला       | HKW1233972<br>फोटो उपलब्ध       | 3<br>निर्वाचक का नाम : रतन<br>पति का नाम: वाला<br>गृह संख्या : 1<br>उम्र : 48 लिंग : महिला             | RJ/16/129/133377<br>फोटो उपलब्ध |
| 4<br>निर्वाचक का नाम : वाला<br>पिता का नाम: प्रभू<br>गृह संख्या : 1<br>उम्र : 48 लिंग : पुरुष      | RJ/16/129/133221<br>फोटो उपलब्ध | 5<br>निर्वाचक का नाम : विमला<br>पिता का नाम: प्रकाश<br>गृह संख्या : 1<br>उम्र : 39 लिंग : पुरुष      | HKW1801018<br>फोटो उपलब्ध       | 6<br>निर्वाचक का नाम : वनिता<br>पिता का नाम: वाला<br>गृह संख्या : 1<br>उम्र : 26 लिंग : महिला          | TWD1007335<br>फोटो उपलब्ध       |
| 7<br>निर्वाचक का नाम : लक्ष्मण<br>पिता का नाम: वागजी<br>गृह संख्या : 2<br>उम्र : 65 लिंग : पुरुष   | RJ/16/129/133203<br>फोटो उपलब्ध | 8<br>निर्वाचक का नाम : कर्मा<br>पति का नाम: लक्ष्मण<br>गृह संख्या : 2<br>उम्र : 62 लिंग : महिला      | RJ/16/129/133228<br>फोटो उपलब्ध | 9<br>निर्वाचक का नाम : दिलीप कुमार<br>पिता का नाम: लक्ष्मण<br>गृह संख्या : 2<br>उम्र : 42 लिंग : पुरुष | TWD1077783<br>फोटो उपलब्ध       |
| 10<br>निर्वाचक का नाम : सुभा देवी<br>पति का नाम: दिलीप<br>गृह संख्या : 2<br>उम्र : 40 लिंग : महिला | TWD0198416<br>फोटो उपलब्ध       | 11<br>निर्वाचक का नाम : अरविन्द<br>पिता का नाम: लक्ष्मण<br>गृह संख्या : 02<br>उम्र : 29 लिंग : पुरुष | TWD0751693<br>फोटो उपलब्ध       | 12<br>निर्वाचक का नाम : सुनिता<br>पति का नाम: अरविंद<br>गृह संख्या : 02<br>उम्र : 26 लिंग : महिला      | TWD1695691<br>फोटो उपलब्ध       |
| 13<br>निर्वाचक का नाम : हकरी<br>पति का नाम: धारजी<br>गृह संख्या : 3<br>उम्र : 63 लिंग : महिला      | RJ/16/129/133053<br>फोटो उपलब्ध | 14<br>निर्वाचक का नाम : रावजी<br>पिता का नाम: धारजी<br>गृह संख्या : 3<br>उम्र : 36 लिंग : पुरुष      | TWD0236471<br>फोटो उपलब्ध       | 15<br>निर्वाचक का नाम : अनिता<br>पति का नाम: रावजी<br>गृह संख्या : 3<br>उम्र : 36 लिंग : महिला         | TWD0630004<br>फोटो उपलब्ध       |
| 16<br>निर्वाचक का नाम : हीरा<br>पिता का नाम: वागजी<br>गृह संख्या : 4<br>उम्र : 70 लिंग : पुरुष     | RJ/16/129/133208<br>फोटो उपलब्ध | 17<br>निर्वाचक का नाम : रसिया<br>पिता का नाम: हीरा<br>गृह संख्या : 4<br>उम्र : 48 लिंग : पुरुष       | HKW1233998<br>फोटो उपलब्ध       | 18<br>निर्वाचक का नाम : काना<br>पति का नाम: रसीया<br>गृह संख्या : 4<br>उम्र : 47 लिंग : महिला          | TWD1323583<br>फोटो उपलब्ध       |
| 19<br>निर्वाचक का नाम : बहादुर<br>पिता का नाम: हिरा<br>गृह संख्या : 4<br>उम्र : 40 लिंग : पुरुष    | HKW1801422<br>फोटो उपलब्ध       | 20<br>निर्वाचक का नाम : काली<br>पति का नाम: बहादुर<br>गृह संख्या : 4<br>उम्र : 37 लिंग : महिला       | TWD0076000<br>फोटो उपलब्ध       | 21<br>निर्वाचक का नाम : कंकू<br>पति का नाम: गलिया<br>गृह संख्या : 5<br>उम्र : 50 लिंग : महिला          | RJ/16/129/133033<br>फोटो उपलब्ध |
| 22<br>निर्वाचक का नाम : गलिया<br>पिता का नाम: हीरा<br>गृह संख्या : 5<br>उम्र : 50 लिंग : महिला     | HKW1233980<br>फोटो उपलब्ध       | 23<br>निर्वाचक का नाम : भूरी<br>पति का नाम: धीरा<br>गृह संख्या : 6<br>उम्र : 90 लिंग : महिला         | HKW1234004<br>फोटो उपलब्ध       | 24<br>निर्वाचक का नाम : लता<br>पति का नाम: सुरेश<br>गृह संख्या : 6<br>उम्र : 42 लिंग : महिला           | HKW1801000<br>फोटो उपलब्ध       |
| 25<br>निर्वाचक का नाम : विजयपाल<br>पिता का नाम: सूरज<br>गृह संख्या : 06<br>उम्र : 22 लिंग : पुरुष  | TWD1816537<br>फोटो उपलब्ध       | 26<br>निर्वाचक का नाम : सुमित्रा<br>पति का नाम: विजयपाल<br>गृह संख्या : 06<br>उम्र : 22 लिंग : महिला | TWD1816677<br>फोटो उपलब्ध       | 27<br>निर्वाचक का नाम : दीपी<br>पति का नाम: रूपजी<br>गृह संख्या : 7<br>उम्र : 54 लिंग : महिला          | RJ/16/129/133155<br>फोटो उपलब्ध |
| 28<br>निर्वाचक का नाम : रूपजी<br>पिता का नाम: धीरा<br>गृह संख्या : 7<br>उम्र : 53 लिंग : पुरुष     | TWD1077817<br>फोटो उपलब्ध       | 29<br>निर्वाचक का नाम : रमेश<br>पिता का नाम: रूपजी<br>गृह संख्या : 7<br>उम्र : 36 लिंग : पुरुष       | TWD0126003<br>फोटो उपलब्ध       | 30<br>निर्वाचक का नाम : हन्ता<br>पति का नाम: रमेश<br>गृह संख्या : 7<br>उम्र : 35 लिंग : महिला          | TWD0531442<br>फोटो उपलब्ध       |

अनुभाग की संख्या व नाम : 1-तालाब के पास नीचे वाला मोहल्ला,तेलिया दईड़ा

|    |                  |   |             |    |                  |   |             |    |                  |  |             |
|----|------------------|---|-------------|----|------------------|---|-------------|----|------------------|--|-------------|
| 31 | TWD1007343       | निर्वाचक का नाम : कैलाश<br>पति का नाम: मोहनलाल<br>गृह संख्या : 7<br>उम्र : 29 लिंग : महिला    | फोटो उपलब्ध | 32 | RJ/16/129/133331 | निर्वाचक का नाम : वालाजी<br>पिता का नाम: धीरा<br>गृह संख्या : 8<br>उम्र : 70 लिंग : पुरुष           | फोटो उपलब्ध | 33 | HKW1799980       | निर्वाचक का नाम : रकमचन्द<br>पिता का नाम: वालजी<br>गृह संख्या : 8<br>उम्र : 38 लिंग : पुरुष              | फोटो उपलब्ध |
| 34 | TWD0630046       | निर्वाचक का नाम : ललिता<br>पति का नाम: विकास<br>गृह संख्या : 8<br>उम्र : 34 लिंग : महिला      | फोटो उपलब्ध | 35 | TWD1082379       | निर्वाचक का नाम : विकास<br>पिता का नाम: वालजी<br>गृह संख्या : 8<br>उम्र : 32 लिंग : पुरुष           | फोटो उपलब्ध | 36 | HKW1234012       | निर्वाचक का नाम : गोमन<br>पति का नाम: कालिया<br>गृह संख्या : 9<br>उम्र : 92 लिंग : महिला                 | फोटो उपलब्ध |
| 37 | RJ/16/129/133082 | निर्वाचक का नाम : मिठा लाल<br>पिता का नाम: कालिया<br>गृह संख्या : 9<br>उम्र : 56 लिंग : पुरुष | फोटो उपलब्ध | 38 | RJ/16/129/133015 | निर्वाचक का नाम : रिश्म<br>पति का नाम: मिठा लाल<br>गृह संख्या : 9<br>उम्र : 55 लिंग : महिला         | फोटो उपलब्ध | 39 | TWD0776468       | निर्वाचक का नाम : सन्तोष<br>अन्य: कमलेश<br>गृह संख्या : 9<br>उम्र : 50 लिंग : महिला                      | फोटो उपलब्ध |
| 40 | TWD0789172       | निर्वाचक का नाम : मनीषा<br>पति का नाम: राजेश<br>गृह संख्या : 09<br>उम्र : 31 लिंग : महिला     | फोटो उपलब्ध | 41 | TWD0751701       | निर्वाचक का नाम : राजेश<br>पिता का नाम: मीठालाल<br>गृह संख्या : 09<br>उम्र : 29 लिंग : पुरुष        | फोटो उपलब्ध | 42 | TWD0891200       | निर्वाचक का नाम : कल्पेश<br>पिता का नाम: मीठालाल<br>गृह संख्या : 9<br>उम्र : 27 लिंग : पुरुष             | फोटो उपलब्ध |
| 43 | TWD0032649       | निर्वाचक का नाम : बापू<br>पिता का नाम: कालिया<br>गृह संख्या : 10<br>उम्र : 62 लिंग : पुरुष    | फोटो उपलब्ध | 44 | RJ/16/129/133154 | निर्वाचक का नाम : दुबली<br>पति का नाम: बापू<br>गृह संख्या : 10<br>उम्र : 60 लिंग : महिला            | फोटो उपलब्ध | 45 | HKW1587796       | निर्वाचक का नाम : हूकमसिंह<br>पिता का नाम: बापु<br>गृह संख्या : 10<br>उम्र : 44 लिंग : पुरुष             | फोटो उपलब्ध |
| 46 | HKW1584805       | निर्वाचक का नाम : लसु<br>पति का नाम: हूकमसिंह<br>गृह संख्या : 10<br>उम्र : 42 लिंग : महिला    | फोटो उपलब्ध | 47 | TWD0891226       | निर्वाचक का नाम : लसी<br>पति का नाम: तोलाचंद<br>गृह संख्या : 10<br>उम्र : 34 लिंग : महिला           | फोटो उपलब्ध | 48 | TWD1628197       | निर्वाचक का नाम : सकीना मईडा<br>पिता का नाम: हुकम सिंग मईडा<br>गृह संख्या : 10<br>उम्र : 20 लिंग : महिला | फोटो उपलब्ध |
| 49 | RJ/16/129/133020 | निर्वाचक का नाम : रावजी<br>पिता का नाम: कालिया<br>गृह संख्या : 11<br>उम्र : 68 लिंग : पुरुष   | फोटो उपलब्ध | 50 | RJ/16/129/133185 | निर्वाचक का नाम : संतू<br>पति का नाम: रावजी<br>गृह संख्या : 11<br>उम्र : 66 लिंग : महिला            | फोटो उपलब्ध | 51 | TWD0613174       | निर्वाचक का नाम : विपुल<br>पिता का नाम: रावजी<br>गृह संख्या : 11<br>उम्र : 33 लिंग : पुरुष               | फोटो उपलब्ध |
| 52 | TWD1640788       | निर्वाचक का नाम : एतरी<br>पति का नाम: विपुल<br>गृह संख्या : 11<br>उम्र : 31 लिंग : महिला      | फोटो उपलब्ध | 53 | RJ/16/129/133417 | निर्वाचक का नाम : कमला<br>पति का नाम: कला<br>गृह संख्या : 12<br>उम्र : 63 लिंग : महिला              | फोटो उपलब्ध | 54 | RJ/16/129/133481 | निर्वाचक का नाम : रंगजी<br>पिता का नाम: कला<br>गृह संख्या : 12<br>उम्र : 48 लिंग : पुरुष                 | फोटो उपलब्ध |
| 55 | RJ/16/129/007005 | निर्वाचक का नाम : सन्तु<br>पति का नाम: रंगजी<br>गृह संख्या : 12<br>उम्र : 43 लिंग : महिला     | फोटो उपलब्ध | 56 | TWD0011379       | निर्वाचक का नाम : जालू<br>पिता का नाम: कला<br>गृह संख्या : 12<br>उम्र : 39 लिंग : पुरुष             | फोटो उपलब्ध | 57 | TWD1097443       | निर्वाचक का नाम : विमल<br>पिता का नाम: रंगजी<br>गृह संख्या : 12<br>उम्र : 26 लिंग : पुरुष                | फोटो उपलब्ध |
| 58 | TWD1640424       | निर्वाचक का नाम : कांता<br>पति का नाम: विमल<br>गृह संख्या : 12<br>उम्र : 24 लिंग : महिला      | फोटो उपलब्ध | 59 | TWD1642404       | निर्वाचक का नाम : मनिष मईडा<br>पिता का नाम: रंगजी मईडा<br>गृह संख्या : 12<br>उम्र : 21 लिंग : पुरुष | फोटो उपलब्ध | 60 | RJ/16/129/133477 | निर्वाचक का नाम : कमा<br>पिता का नाम: चतरा<br>गृह संख्या : 13<br>उम्र : 60 लिंग : पुरुष                  | फोटो उपलब्ध |

अनुभाग की संख्या व नाम : 1-तालाब के पास नीचे वाला मोहल्ला,तेलिया दईड़ा

|    |                  |   |    |                  |  |    |                  |  |
|----|------------------|---|----|------------------|--|----|------------------|--|
| 61 | TWD0891234       | निर्वाचक का नाम : राकेश<br>पिता का नाम: कामा<br>गृह संख्या : 13<br>उम्र : 37 लिंग : पुरुष             | 62 | TWD0076067       | निर्वाचक का नाम : जगु<br>पिता का नाम: कमा<br>गृह संख्या : 13<br>उम्र : 36 लिंग : पुरुष         | 63 | TWD0891259       | निर्वाचक का नाम : हीरालाल<br>पिता का नाम: कमा<br>गृह संख्या : 13<br>उम्र : 31 लिंग : पुरुष       |
| 64 | TWD0891267       | निर्वाचक का नाम : मगनलाल<br>पिता का नाम: कमा<br>गृह संख्या : 13<br>उम्र : 29 लिंग : पुरुष             | 65 | TWD0776435       | निर्वाचक का नाम : निर्मला<br>पति का नाम: जगु<br>गृह संख्या : 13<br>उम्र : 28 लिंग : महिला      | 66 | TWD1007368       | निर्वाचक का नाम : कमलेश<br>पिता का नाम: कमा<br>गृह संख्या : 13<br>उम्र : 26 लिंग : पुरुष         |
| 67 | RJ/16/129/133358 | निर्वाचक का नाम : हरजी<br>पिता का नाम: कमजी<br>गृह संख्या : 14<br>उम्र : 60 लिंग : पुरुष              | 68 | RJ/16/129/133186 | निर्वाचक का नाम : हडी<br>पति का नाम: हरजी<br>गृह संख्या : 14<br>उम्र : 58 लिंग : महिला         | 69 | HKW1799642       | निर्वाचक का नाम : बालचन्द<br>पिता का नाम: हरजी<br>गृह संख्या : 14<br>उम्र : 43 लिंग : पुरुष      |
| 70 | HKW1799899       | निर्वाचक का नाम : शान्ता<br>पति का नाम: बालचन्द<br>गृह संख्या : 14<br>उम्र : 41 लिंग : महिला          | 71 | TWD0568345       | निर्वाचक का नाम : सुरेशचंद्र<br>पिता का नाम: हरजी<br>गृह संख्या : 14<br>उम्र : 32 लिंग : पुरुष | 72 | TWD0891275       | निर्वाचक का नाम : आशा<br>पति का नाम: सुरेश चन्द्र<br>गृह संख्या : 14<br>उम्र : 30 लिंग : महिला   |
| 73 | TWD1474220       | निर्वाचक का नाम : कमल किशोर रावत<br>पिता का नाम: बाल चंद<br>गृह संख्या : 14<br>उम्र : 22 लिंग : पुरुष | 74 | RJ/16/129/133219 | निर्वाचक का नाम : रकमा<br>पिता का नाम: कमजी<br>गृह संख्या : 15<br>उम्र : 53 लिंग : पुरुष       | 75 | RJ/16/129/133188 | निर्वाचक का नाम : शान्ता<br>पति का नाम: रकमा<br>गृह संख्या : 15<br>उम्र : 51 लिंग : महिला        |
| 76 | HKW1799717       | निर्वाचक का नाम : रमेशचन्द्र<br>पिता का नाम: रकमा<br>गृह संख्या : 15<br>उम्र : 38 लिंग : पुरुष        | 77 | TWD0076018       | निर्वाचक का नाम : मीरा<br>पति का नाम: रमेशचन्द्र<br>गृह संख्या : 15<br>उम्र : 36 लिंग : महिला  | 78 | TWD0568337       | निर्वाचक का नाम : दिलिप<br>पिता का नाम: रकमा<br>गृह संख्या : 15<br>उम्र : 32 लिंग : पुरुष        |
| 79 | TWD0613257       | निर्वाचक का नाम : संगीता<br>पति का नाम: थावरचन्द<br>गृह संख्या : 15<br>उम्र : 32 लिंग : महिला         | 80 | TWD0891283       | निर्वाचक का नाम : सुचना<br>पति का नाम: दिलीप<br>गृह संख्या : 15<br>उम्र : 28 लिंग : महिला      | 81 | RJ/16/129/133322 | निर्वाचक का नाम : कमजी<br>पिता का नाम: वागजी<br>गृह संख्या : 16<br>उम्र : 80 लिंग : पुरुष        |
| 82 | RJ/16/129/133396 | निर्वाचक का नाम : गौतम<br>पिता का नाम: कमजी<br>गृह संख्या : 16<br>उम्र : 52 लिंग : पुरुष              | 83 | HKW1234368       | निर्वाचक का नाम : नरबू<br>पति का नाम: गौतम<br>गृह संख्या : 16<br>उम्र : 50 लिंग : महिला        | 84 | TWD0568162       | निर्वाचक का नाम : थावरचंद्र<br>पिता का नाम: गौतमलाल<br>गृह संख्या : 16<br>उम्र : 32 लिंग : पुरुष |
| 85 | TWD1643832       | निर्वाचक का नाम : विठल<br>पिता का नाम: गौतम<br>गृह संख्या : 16<br>उम्र : 23 लिंग : पुरुष              | 86 | TWD1888700       | निर्वाचक का नाम : प्रियंका<br>पति का नाम: विठुल<br>गृह संख्या : 16<br>उम्र : 20 लिंग : महिला   | 87 | RJ/16/129/133293 | निर्वाचक का नाम : सोमी<br>पति का नाम: रंगजी<br>गृह संख्या : 17<br>उम्र : 65 लिंग : महिला         |
| 88 | HKW1352392       | निर्वाचक का नाम : बसन्त<br>पिता का नाम: रंगजी<br>गृह संख्या : 17<br>उम्र : 44 लिंग : पुरुष            | 89 | HKW1883719       | निर्वाचक का नाम : लालसिंह<br>पिता का नाम: रंगजी<br>गृह संख्या : 17<br>उम्र : 38 लिंग : पुरुष   | 90 | TWD0369264       | निर्वाचक का नाम : माधवसिंह<br>पिता का नाम: रंगजी<br>गृह संख्या : 17<br>उम्र : 33 लिंग : पुरुष    |

अनुभाग की संख्या व नाम : 1-तालाब के पास नीचे वाला मोहल्ला,तेलिया दईड़ा

|  |                  |   |            |   |                  |
|--|------------------|---|------------|---|------------------|
| 91<br>निर्वाचक का नाम : आशा<br>पति का नाम: लालसिंह<br>गृह संख्या : 17<br>उम्र : 29 लिंग : महिला      | TWD1378488       | 92<br>निर्वाचक का नाम : गोविन्द<br>पिता का नाम: बसंत<br>गृह संख्या : 17<br>उम्र : 19 लिंग : पुरुष                       | TWD1888411 | 93<br>निर्वाचक का नाम : भुली<br>पति का नाम: भूरा<br>गृह संख्या : 18<br>उम्र : 60 लिंग : महिला       | RJ/16/129/133054 |
| 94<br>निर्वाचक का नाम : पुजीलाल<br>पिता का नाम: भुरा<br>गृह संख्या : 18<br>उम्र : 37 लिंग : पुरुष    | TWD0076026       | 95<br>निर्वाचक का नाम : सुरेशचन्द्र<br>पिता का नाम: सोमेश्वर<br>गृह संख्या : 18<br>उम्र : 36 लिंग : पुरुष               | TWD0011361 | 96<br>निर्वाचक का नाम : लालसिंह<br>पिता का नाम: शामजी<br>गृह संख्या : 18<br>उम्र : 35 लिंग : पुरुष  | TWD0613158       |
| 97<br>निर्वाचक का नाम : शीला<br>पति का नाम: पुंजीलाल<br>गृह संख्या : 18<br>उम्र : 32 लिंग : महिला    | TWD0630012       | 98<br>निर्वाचक का नाम : सुनील कुमार निनामा<br>पिता का नाम: सोमेश्वर निनामा<br>गृह संख्या : 18<br>उम्र : 29 लिंग : पुरुष | TWD0789131 | 99<br>निर्वाचक का नाम : सोमेश्वर<br>पिता का नाम: नानजी<br>गृह संख्या : 19<br>उम्र : 55 लिंग : पुरुष | RJ/16/129/133076 |
| 100<br>निर्वाचक का नाम : सुरता<br>पिता का नाम: सोमेश्वर<br>गृह संख्या : 19<br>उम्र : 55 लिंग : पुरुष | HKW1800945       | 101<br>निर्वाचक का नाम : अमित<br>पिता का नाम: सोमेश्वर<br>गृह संख्या : 19<br>उम्र : 36 लिंग : पुरुष                     | TWD0236018 | 102<br>निर्वाचक का नाम : सुकना<br>पति का नाम: अमित<br>गृह संख्या : 19<br>उम्र : 32 लिंग : महिला     | TWD0568261       |
| 103<br>निर्वाचक का नाम : मणिया<br>पिता का नाम: नानजी<br>गृह संख्या : 20<br>उम्र : 45 लिंग : पुरुष    | HKW1352400       | 104<br>निर्वाचक का नाम : नीमा<br>पति का नाम: मणिया<br>गृह संख्या : 20<br>उम्र : 43 लिंग : महिला                         | HKW1352418 | 105<br>निर्वाचक का नाम : चोखा<br>पिता का नाम: नानजी<br>गृह संख्या : 20<br>उम्र : 41 लिंग : पुरुष    | HKW1352426       |
| 106<br>निर्वाचक का नाम : सन्ता<br>पति का नाम: रमणलाल<br>गृह संख्या : 20<br>उम्र : 41 लिंग : महिला    | HKW1352442       | 107<br>निर्वाचक का नाम : केसरी<br>पति का नाम: चौखा<br>गृह संख्या : 20<br>उम्र : 38 लिंग : महिला                         | TWD0236505 | 108<br>निर्वाचक का नाम : विनोद<br>पिता का नाम: मणिया<br>गृह संख्या : 20<br>उम्र : 26 लिंग : पुरुष   | TWD1007392       |
| 109<br>निर्वाचक का नाम : रवींद्र<br>पिता का नाम: रमन<br>गृह संख्या : 20<br>उम्र : 25 लिंग : पुरुष    | TWD1363399       | 110<br>निर्वाचक का नाम : मुनेश<br>पिता का नाम: मणिलाल<br>गृह संख्या : 20<br>उम्र : 25 लिंग : पुरुष                      | TWD1363944 | 111<br>निर्वाचक का नाम : रसीला<br>पति का नाम: मुनेश<br>गृह संख्या : 20<br>उम्र : 25 लिंग : महिला    | TWD1602622       |
| 112<br>निर्वाचक का नाम : झुमा<br>पति का नाम: तोलिया<br>गृह संख्या : 21<br>उम्र : 70 लिंग : महिला     | RJ/16/129/133495 | 113<br>निर्वाचक का नाम : कालु<br>पिता का नाम: तोलिया<br>गृह संख्या : 21<br>उम्र : 45 लिंग : पुरुष                       | HKW1800713 | 114<br>निर्वाचक का नाम : सवी<br>पति का नाम: कालू<br>गृह संख्या : 21<br>उम्र : 44 लिंग : महिला       | HKW1800697       |
| 115<br>निर्वाचक का नाम : हुका<br>पिता का नाम: तोलिया<br>गृह संख्या : 21<br>उम्र : 39 लिंग : पुरुष    | HKW1801414       | 116<br>निर्वाचक का नाम : जितमल<br>पिता का नाम: तोलिया<br>गृह संख्या : 21<br>उम्र : 38 लिंग : पुरुष                      | TWD0011387 | 117<br>निर्वाचक का नाम : संगीता<br>पति का नाम: हुका<br>गृह संख्या : 21<br>उम्र : 36 लिंग : महिला    | TWD0891317       |
| 118<br>निर्वाचक का नाम : मेगा<br>पति का नाम: गोमना<br>गृह संख्या : 21<br>उम्र : 36 लिंग : महिला      | TWD0198572       | 119<br>निर्वाचक का नाम : गोमना<br>पिता का नाम: तोलिया<br>गृह संख्या : 21<br>उम्र : 36 लिंग : पुरुष                      | TWD0125864 | 120<br>निर्वाचक का नाम : देवा<br>पिता का नाम: तेजिया<br>गृह संख्या : 22<br>उम्र : 62 लिंग : पुरुष   | RJ/16/129/133169 |

अनुभाग की संख्या व नाम : 1-तालाब के पास नीचे वाला मोहल्ला,तेलिया दईड़ा

|     |                  |   |             |     |                  |  |             |     |                  |  |             |
|-----|------------------|---|-------------|-----|------------------|--|-------------|-----|------------------|--|-------------|
| 121 | RJ/16/129/133074 | निर्वाचक का नाम : कमतु<br>पति का नाम: देवा<br>गृह संख्या : 22<br>उम्र : 60 लिंग : महिला                 | फोटो उपलब्ध | 122 | HKW1352459       | निर्वाचक का नाम : नरेश<br>पिता का नाम: देवा<br>गृह संख्या : 22<br>उम्र : 43 लिंग : पुरुष       | फोटो उपलब्ध | 123 | HKW1352467       | निर्वाचक का नाम : दरिया<br>पति का नाम: नरेश<br>गृह संख्या : 22<br>उम्र : 41 लिंग : महिला         | फोटो उपलब्ध |
| 124 | TWD0776419       | निर्वाचक का नाम : केलाश<br>पिता का नाम: देवा<br>गृह संख्या : 22<br>उम्र : 33 लिंग : पुरुष               | फोटो उपलब्ध | 125 | TWD0776518       | निर्वाचक का नाम : शान्ता<br>अन्य: कैलाश<br>गृह संख्या : 22<br>उम्र : 32 लिंग : महिला           | फोटो उपलब्ध | 126 | RJ/16/129/133028 | निर्वाचक का नाम : कांतू<br>पिता का नाम: दिपा<br>गृह संख्या : 23<br>उम्र : 66 लिंग : पुरुष        | फोटो उपलब्ध |
| 127 | RJ/16/129/133416 | निर्वाचक का नाम : हडी<br>पति का नाम: कांतू<br>गृह संख्या : 23<br>उम्र : 64 लिंग : महिला                 | फोटो उपलब्ध | 128 | HKW1352475       | निर्वाचक का नाम : दिलीप<br>पिता का नाम: कन्तु<br>गृह संख्या : 23<br>उम्र : 43 लिंग : पुरुष     | फोटो उपलब्ध | 129 | TWD0032631       | निर्वाचक का नाम : इटली<br>पति का नाम: दिलीप<br>गृह संख्या : 23<br>उम्र : 42 लिंग : महिला         | फोटो उपलब्ध |
| 130 | HKW1883602       | निर्वाचक का नाम : कमलेश<br>पिता का नाम: कान्तु<br>गृह संख्या : 23<br>उम्र : 38 लिंग : पुरुष             | फोटो उपलब्ध | 131 | TWD0298174       | निर्वाचक का नाम : पारी<br>पति का नाम: कमलेश<br>गृह संख्या : 23<br>उम्र : 36 लिंग : महिला       | फोटो उपलब्ध | 132 | TWD1315209       | निर्वाचक का नाम : गल्बी<br>पति का नाम: विजयपाल<br>गृह संख्या : 23<br>उम्र : 27 लिंग : महिला      | फोटो उपलब्ध |
| 133 | TWD1315183       | निर्वाचक का नाम : विजय पाल<br>पिता का नाम: दिलीप<br>गृह संख्या : 23<br>उम्र : 26 लिंग : पुरुष           | फोटो उपलब्ध | 134 | HKW1352483       | निर्वाचक का नाम : कालु<br>पिता का नाम: रूपा<br>गृह संख्या : 24<br>उम्र : 49 लिंग : पुरुष       | फोटो उपलब्ध | 135 | HKW1584820       | निर्वाचक का नाम : रमतु<br>पति का नाम: कालु<br>गृह संख्या : 24<br>उम्र : 47 लिंग : महिला          | फोटो उपलब्ध |
| 136 | TWD0891333       | निर्वाचक का नाम : तोलाचंद<br>पिता का नाम: बापुलाल<br>गृह संख्या : 24<br>उम्र : 33 लिंग : पुरुष          | फोटो उपलब्ध | 137 | RJ/16/129/133249 | निर्वाचक का नाम : गोनजी<br>पिता का नाम: धनजी<br>गृह संख्या : 25<br>उम्र : 73 लिंग : पुरुष      | फोटो उपलब्ध | 138 | RJ/16/129/133284 | निर्वाचक का नाम : उदा<br>पति का नाम: गोविंद<br>गृह संख्या : 25<br>उम्र : 70 लिंग : महिला         | फोटो उपलब्ध |
| 139 | HKW1352491       | निर्वाचक का नाम : मईपाल<br>पिता का नाम: गोविन्द<br>गृह संख्या : 25<br>उम्र : 45 लिंग : पुरुष            | फोटो उपलब्ध | 140 | HKW1352509       | निर्वाचक का नाम : सामला<br>पति का नाम: मईपाल<br>गृह संख्या : 25<br>उम्र : 43 लिंग : महिला      | फोटो उपलब्ध | 141 | TWD0298216       | निर्वाचक का नाम : रमेशचन्द्र<br>पिता का नाम: गोन जी<br>गृह संख्या : 25<br>उम्र : 42 लिंग : पुरुष | फोटो उपलब्ध |
| 142 | TWD0298224       | निर्वाचक का नाम : कमला<br>पति का नाम: रमेशचन्द्र<br>गृह संख्या : 25<br>उम्र : 39 लिंग : महिला           | फोटो उपलब्ध | 143 | TWD0011163       | निर्वाचक का नाम : हुकमसिंह<br>पिता का नाम: गोनिया<br>गृह संख्या : 25<br>उम्र : 39 लिंग : पुरुष | फोटो उपलब्ध | 144 | TWD0298182       | निर्वाचक का नाम : सुका<br>पति का नाम: हुकम सिंह<br>गृह संख्या : 25<br>उम्र : 35 लिंग : महिला     | फोटो उपलब्ध |
| 145 | TWD1881333       | निर्वाचक का नाम : कृष्णा नीनामा<br>पिता का नाम: रमेश चंद्र<br>गृह संख्या : 25<br>उम्र : 19 लिंग : महिला | फोटो उपलब्ध | 146 | RJ/16/129/133158 | निर्वाचक का नाम : मीठा<br>पिता का नाम: गोविंद<br>गृह संख्या : 26<br>उम्र : 58 लिंग : पुरुष     | फोटो उपलब्ध | 147 | HKW1234053       | निर्वाचक का नाम : कर्मा<br>पिता का नाम: मीठा<br>गृह संख्या : 26<br>उम्र : 55 लिंग : पुरुष        | फोटो उपलब्ध |
| 148 | TWD0236042       | निर्वाचक का नाम : चन्द्रेश<br>पिता का नाम: मीठा<br>गृह संख्या : 26<br>उम्र : 39 लिंग : पुरुष            | फोटो उपलब्ध | 149 | TWD0236489       | निर्वाचक का नाम : सुकी<br>पति का नाम: चन्द्रेश<br>गृह संख्या : 26<br>उम्र : 37 लिंग : महिला    | फोटो उपलब्ध | 150 | TWD0236034       | निर्वाचक का नाम : देवन<br>पिता का नाम: मीठा<br>गृह संख्या : 26<br>उम्र : 35 लिंग : पुरुष         | फोटो उपलब्ध |

अनुभाग की संख्या व नाम : 1-तालाब के पास नीचे वाला मोहल्ला,तेलिया दईड़ा

|     |                  |   |             |     |                  |   |             |     |                  |  |             |
|-----|------------------|---|-------------|-----|------------------|---|-------------|-----|------------------|--|-------------|
| 151 | TWD0568220       | निर्वाचक का नाम : समीला<br>पति का नाम: देवन<br>गृह संख्या : 26<br>उम्र : 32 लिंग : महिला      | फोटो उपलब्ध | 152 | RJ/16/129/133233 | निर्वाचक का नाम : मानजी<br>पिता का नाम: रूपा<br>गृह संख्या : 27<br>उम्र : 55 लिंग : पुरुष   | फोटो उपलब्ध | 153 | RJ/16/129/133232 | निर्वाचक का नाम : धूली<br>पति का नाम: मानजी<br>गृह संख्या : 27<br>उम्र : 53 लिंग : महिला     | फोटो उपलब्ध |
| 154 | TWD0568311       | निर्वाचक का नाम : महेन्द्र<br>पिता का नाम: मानजी<br>गृह संख्या : 27<br>उम्र : 34 लिंग : पुरुष | फोटो उपलब्ध | 155 | TWD0568329       | निर्वाचक का नाम : बबली<br>पति का नाम: महेन्द्र<br>गृह संख्या : 27<br>उम्र : 34 लिंग : महिला | फोटो उपलब्ध | 156 | TWD1638337       | निर्वाचक का नाम : संगीता<br>पति का नाम: नानालाल<br>गृह संख्या : 27<br>उम्र : 29 लिंग : महिला | फोटो उपलब्ध |
| 157 | TWD1250620       | निर्वाचक का नाम : नानालाल<br>पिता का नाम: मानजी<br>गृह संख्या : 27<br>उम्र : 28 लिंग : पुरुष  | फोटो उपलब्ध | 158 | RJ/16/129/133285 | निर्वाचक का नाम : कमली<br>पति का नाम: भारता<br>गृह संख्या : 28<br>उम्र : 60 लिंग : महिला    | फोटो उपलब्ध | 159 | HKW1352525       | निर्वाचक का नाम : सुखा<br>पिता का नाम: भारता<br>गृह संख्या : 28<br>उम्र : 44 लिंग : पुरुष    | फोटो उपलब्ध |
| 160 | HKW1352541       | निर्वाचक का नाम : मुकेश<br>पिता का नाम: भारता<br>गृह संख्या : 28<br>उम्र : 43 लिंग : पुरुष    | फोटो उपलब्ध | 161 | HKW1352558       | निर्वाचक का नाम : विमला<br>पति का नाम: मुकेश<br>गृह संख्या : 28<br>उम्र : 41 लिंग : महिला   | फोटो उपलब्ध | 162 | TWD0125898       | निर्वाचक का नाम : शारदा<br>पति का नाम: रसुखा<br>गृह संख्या : 28<br>उम्र : 38 लिंग : महिला    | फोटो उपलब्ध |
| 163 | HKW1800267       | निर्वाचक का नाम : प्रभूलाल<br>पिता का नाम: भारता<br>गृह संख्या : 28<br>उम्र : 38 लिंग : पुरुष | फोटो उपलब्ध | 164 | TWD0125880       | निर्वाचक का नाम : हरिश<br>पिता का नाम: भारता<br>गृह संख्या : 28<br>उम्र : 36 लिंग : पुरुष   | फोटो उपलब्ध | 165 | TWD0236059       | निर्वाचक का नाम : रामलाल<br>पिता का नाम: भारता<br>गृह संख्या : 28<br>उम्र : 36 लिंग : पुरुष  | फोटो उपलब्ध |
| 166 | TWD0236067       | निर्वाचक का नाम : नीमा<br>पति का नाम: हरिश<br>गृह संख्या : 28<br>उम्र : 36 लिंग : महिला       | फोटो उपलब्ध | 167 | TWD0125872       | निर्वाचक का नाम : रेखा<br>पति का नाम: प्रभूलाल<br>गृह संख्या : 28<br>उम्र : 35 लिंग : महिला | फोटो उपलब्ध | 168 | TWD0776492       | निर्वाचक का नाम : इतु<br>पति का नाम: राम लाल<br>गृह संख्या : 28<br>उम्र : 34 लिंग : महिला    | फोटो उपलब्ध |
| 169 | TWD1173848       | निर्वाचक का नाम : शांति<br>पति का नाम: राकेश<br>गृह संख्या : 28<br>उम्र : 28 लिंग : महिला     | फोटो उपलब्ध | 170 | TWD1173830       | निर्वाचक का नाम : राकेश<br>पिता का नाम: मुकेश<br>गृह संख्या : 28<br>उम्र : 27 लिंग : पुरुष  | फोटो उपलब्ध | 171 | TWD1007418       | निर्वाचक का नाम : सुगन<br>पति का नाम: महेश<br>गृह संख्या : 29<br>उम्र : 31 लिंग : महिला      | फोटो उपलब्ध |
| 172 | HKW1234392       | निर्वाचक का नाम : बहादुर<br>पिता का नाम: धुलजी<br>गृह संख्या : 30<br>उम्र : 46 लिंग : पुरुष   | फोटो उपलब्ध | 173 | HKW1352566       | निर्वाचक का नाम : नीमा<br>पति का नाम: बहादुर<br>गृह संख्या : 30<br>उम्र : 45 लिंग : महिला   | फोटो उपलब्ध | 174 | TWD0891341       | निर्वाचक का नाम : कपिल<br>पिता का नाम: बहादुर<br>गृह संख्या : 30<br>उम्र : 28 लिंग : पुरुष   | फोटो उपलब्ध |
| 175 | TWD1644053       | निर्वाचक का नाम : माया<br>पति का नाम: कपिल<br>गृह संख्या : 30<br>उम्र : 23 लिंग : महिला       | फोटो उपलब्ध | 176 | TWD1644038       | निर्वाचक का नाम : विजय<br>पिता का नाम: बाहादुर<br>गृह संख्या : 30<br>उम्र : 21 लिंग : पुरुष | फोटो उपलब्ध | 177 | RJ/16/129/133248 | निर्वाचक का नाम : हकरू<br>पिता का नाम: मोती<br>गृह संख्या : 31<br>उम्र : 60 लिंग : पुरुष     | फोटो उपलब्ध |
| 178 | RJ/16/129/133318 | निर्वाचक का नाम : गमनी<br>पति का नाम: हकरू<br>गृह संख्या : 31<br>उम्र : 60 लिंग : महिला       | फोटो उपलब्ध | 179 | RJ/16/129/133318 | निर्वाचक का नाम : प्रभू<br>पिता का नाम: मोती<br>गृह संख्या : 31<br>उम्र : 56 लिंग : पुरुष   | फोटो उपलब्ध | 180 | RJ/16/129/133317 | निर्वाचक का नाम : मोगी<br>पति का नाम: प्रभू<br>गृह संख्या : 31<br>उम्र : 55 लिंग : महिला     | फोटो उपलब्ध |

|     |                  |  |             |     |                  |   |             |     |            |  |             |
|-----|------------------|--|-------------|-----|------------------|---|-------------|-----|------------|--|-------------|
| 181 | TWD0236000       | निर्वाचक का नाम : रामलाल<br>पिता का नाम: हकरू<br>गृह संख्या : 31<br>उम्र : 35 लिंग : पुरुष     | फोटो उपलब्ध | 182 | TWD0125930       | निर्वाचक का नाम : मीरा<br>पिता का नाम: जगदीश<br>गृह संख्या : 31<br>उम्र : 34 लिंग : महिला     | फोटो उपलब्ध | 183 | TWD0125922 | निर्वाचक का नाम : जगदीश<br>पिता का नाम: हकरू<br>गृह संख्या : 31<br>उम्र : 34 लिंग : पुरुष    | फोटो उपलब्ध |
| 184 | TWD0891358       | निर्वाचक का नाम : लक्ष्मी<br>पति का नाम: रामलाल<br>गृह संख्या : 31<br>उम्र : 33 लिंग : महिला   | फोटो उपलब्ध | 185 | TWD0891366       | निर्वाचक का नाम : कल्पेश<br>पिता का नाम: हकरू<br>गृह संख्या : 31<br>उम्र : 32 लिंग : पुरुष    | फोटो उपलब्ध | 186 | TWD0891374 | निर्वाचक का नाम : सविता<br>पति का नाम: कल्पेश<br>गृह संख्या : 31<br>उम्र : 29 लिंग : महिला   | फोटो उपलब्ध |
| 187 | RJ/16/129/133126 | निर्वाचक का नाम : दोला<br>पिता का नाम: जोखा<br>गृह संख्या : 32<br>उम्र : 67 लिंग : पुरुष       | फोटो उपलब्ध | 188 | RJ/16/129/133004 | निर्वाचक का नाम : मणी<br>पति का नाम: दोला<br>गृह संख्या : 32<br>उम्र : 65 लिंग : महिला        | फोटो उपलब्ध | 189 | TWD0076125 | निर्वाचक का नाम : कमलेश<br>पिता का नाम: दौला<br>गृह संख्या : 32<br>उम्र : 37 लिंग : पुरुष    | फोटो उपलब्ध |
| 190 | TWD0076117       | निर्वाचक का नाम : सुशीला<br>पति का नाम: कमलेश<br>गृह संख्या : 32<br>उम्र : 36 लिंग : महिला     | फोटो उपलब्ध | 191 | TWD0236190       | निर्वाचक का नाम : गोपाल<br>पिता का नाम: दौला<br>गृह संख्या : 32<br>उम्र : 36 लिंग : पुरुष     | फोटो उपलब्ध | 192 | TWD0613208 | निर्वाचक का नाम : सुकना<br>पति का नाम: गोपाल<br>गृह संख्या : 32<br>उम्र : 35 लिंग : महिला    | फोटो उपलब्ध |
| 193 | HKW1352574       | निर्वाचक का नाम : लाली<br>पति का नाम: लुजा<br>गृह संख्या : 33<br>उम्र : 77 लिंग : महिला        | फोटो उपलब्ध | 194 | HKW1352582       | निर्वाचक का नाम : अमरेंग<br>पिता का नाम: लुजा<br>गृह संख्या : 33<br>उम्र : 46 लिंग : पुरुष    | फोटो उपलब्ध | 195 | HKW1352590 | निर्वाचक का नाम : भूथी<br>पति का नाम: अमरेंग<br>गृह संख्या : 33<br>उम्र : 43 लिंग : महिला    | फोटो उपलब्ध |
| 196 | TWD0236182       | निर्वाचक का नाम : भवरसिंह<br>पिता का नाम: लोजा<br>गृह संख्या : 33<br>उम्र : 41 लिंग : पुरुष    | फोटो उपलब्ध | 197 | TWD0236158       | निर्वाचक का नाम : कला<br>पिता का नाम: लोजा<br>गृह संख्या : 33<br>उम्र : 36 लिंग : पुरुष       | फोटो उपलब्ध | 198 | TWD0298208 | निर्वाचक का नाम : कमला<br>पति का नाम: भवर सिंह<br>गृह संख्या : 33<br>उम्र : 34 लिंग : महिला  | फोटो उपलब्ध |
| 199 | TWD1315316       | निर्वाचक का नाम : ललिता<br>पति का नाम: कैलाश<br>गृह संख्या : 33<br>उम्र : 29 लिंग : महिला      | फोटो उपलब्ध | 200 | TWD1315290       | निर्वाचक का नाम : कैलाश<br>पिता का नाम: अमरेंग<br>गृह संख्या : 33<br>उम्र : 27 लिंग : पुरुष   | फोटो उपलब्ध | 201 | TWD1566959 | निर्वाचक का नाम : सपना<br>पति का नाम: कांतिलाल<br>गृह संख्या : 33<br>उम्र : 26 लिंग : महिला  | फोटो उपलब्ध |
| 202 | TWD1567510       | निर्वाचक का नाम : कांतिलाल<br>पिता का नाम: अमरेंग<br>गृह संख्या : 33<br>उम्र : 24 लिंग : पुरुष | फोटो उपलब्ध | 203 | TWD1859370       | निर्वाचक का नाम : कालू<br>पिता का नाम: अमरेंग<br>गृह संख्या : 33<br>उम्र : 24 लिंग : पुरुष    | फोटो उपलब्ध | 204 | TWD1859065 | निर्वाचक का नाम : पायल<br>पति का नाम: कालू<br>गृह संख्या : 33<br>उम्र : 20 लिंग : महिला      | फोटो उपलब्ध |
| 205 | RJ/16/129/133398 | निर्वाचक का नाम : शंकर<br>पिता का नाम: लुजा<br>गृह संख्या : 34<br>उम्र : 52 लिंग : पुरुष       | फोटो उपलब्ध | 206 | RJ/16/129/133026 | निर्वाचक का नाम : कांता<br>पति का नाम: शंकर<br>गृह संख्या : 34<br>उम्र : 50 लिंग : महिला      | फोटो उपलब्ध | 207 | TWD0076109 | निर्वाचक का नाम : मगनलाल<br>पिता का नाम: शंकर<br>गृह संख्या : 34<br>उम्र : 37 लिंग : पुरुष   | फोटो उपलब्ध |
| 208 | TWD0076059       | निर्वाचक का नाम : लीला<br>पति का नाम: मगनलाल<br>गृह संख्या : 34<br>उम्र : 36 लिंग : महिला      | फोटो उपलब्ध | 209 | TWD0613323       | निर्वाचक का नाम : सुरेशचन्द<br>पिता का नाम: शंकर<br>गृह संख्या : 34<br>उम्र : 34 लिंग : पुरुष | फोटो उपलब्ध | 210 | TWD0613331 | निर्वाचक का नाम : काली<br>पति का नाम: सुरेशचन्द<br>गृह संख्या : 34<br>उम्र : 32 लिंग : महिला | फोटो उपलब्ध |

अनुभाग की संख्या व नाम : 1-तालाब के पास नीचे वाला मोहल्ला,तेलिया दईड़ा

|     |                  |   |             |     |                  |   |             |     |            |  |             |
|-----|------------------|---|-------------|-----|------------------|---|-------------|-----|------------|--|-------------|
| 211 | RJ/16/129/133127 | निर्वाचक का नाम : हुरजी<br>पिता का नाम: लुजा<br>गृह संख्या : 35<br>उम्र : 73 लिंग : पुरुष       | फोटो उपलब्ध | 212 | RJ/16/129/133411 | निर्वाचक का नाम : रिश्म<br>पति का नाम: हुरजी<br>गृह संख्या : 35<br>उम्र : 70 लिंग : महिला                 | फोटो उपलब्ध | 213 | TWD0125906 | निर्वाचक का नाम : वारजी<br>पिता का नाम: हुरजी<br>गृह संख्या : 35<br>उम्र : 36 लिंग : पुरुष     | फोटो उपलब्ध |
| 214 | TWD0236075       | निर्वाचक का नाम : कम्पा<br>पति का नाम: ईश्वर लाल<br>गृह संख्या : 35<br>उम्र : 35 लिंग : महिला   | फोटो उपलब्ध | 215 | TWD0568170       | निर्वाचक का नाम : बाबू<br>पिता का नाम: हुरजी<br>गृह संख्या : 35<br>उम्र : 32 लिंग : पुरुष                 | फोटो उपलब्ध | 216 | TWD0613190 | निर्वाचक का नाम : रीता<br>पति का नाम: वारजी<br>गृह संख्या : 35<br>उम्र : 32 लिंग : महिला       | फोटो उपलब्ध |
| 217 | HKW1234087       | निर्वाचक का नाम : खुमला<br>पिता का नाम: लुजा<br>गृह संख्या : 36<br>उम्र : 62 लिंग : पुरुष       | फोटो उपलब्ध | 218 | RJ/16/129/133005 | निर्वाचक का नाम : मीरा<br>पति का नाम: खुमला<br>गृह संख्या : 36<br>उम्र : 60 लिंग : महिला                  | फोटो उपलब्ध | 219 | TWD0298166 | निर्वाचक का नाम : मन्जुला<br>पति का नाम: प्रकाश<br>गृह संख्या : 36<br>उम्र : 34 लिंग : महिला   | फोटो उपलब्ध |
| 220 | TWD1007426       | निर्वाचक का नाम : सुभाष<br>पिता का नाम: खोम्ला<br>गृह संख्या : 36<br>उम्र : 32 लिंग : पुरुष     | फोटो उपलब्ध | 221 | TWD1360999       | निर्वाचक का नाम : राहुल कुमार राणा<br>पिता का नाम: मोहन राणा<br>गृह संख्या : 38<br>उम्र : 23 लिंग : पुरुष | फोटो उपलब्ध | 222 | TWD1887280 | निर्वाचक का नाम : नजीला<br>पति का नाम: राहुल राणा<br>गृह संख्या : 38<br>उम्र : 22 लिंग : महिला | फोटो उपलब्ध |
| 223 | TWD1315233       | निर्वाचक का नाम : रतन<br>पति का नाम: पंकज<br>गृह संख्या : 41<br>उम्र : 27 लिंग : महिला          | फोटो उपलब्ध | 224 | TWD1315225       | निर्वाचक का नाम : पंकज<br>पिता का नाम: बदरेग<br>गृह संख्या : 41<br>उम्र : 26 लिंग : पुरुष                 | फोटो उपलब्ध | 225 | TWD1294677 | निर्वाचक का नाम : संगीता<br>पति का नाम: पुनमचंद<br>गृह संख्या : 42<br>उम्र : 38 लिंग : महिला   | फोटो उपलब्ध |
| 226 | TWD1363381       | निर्वाचक का नाम : हुकी<br>पति का नाम: दीपेश<br>गृह संख्या : 42<br>उम्र : 30 लिंग : महिला        | फोटो उपलब्ध | 227 | TWD1360940       | निर्वाचक का नाम : रामलाल<br>पिता का नाम: विठला<br>गृह संख्या : 44<br>उम्र : 25 लिंग : पुरुष               | फोटो उपलब्ध | 228 | TWD1007541 | निर्वाचक का नाम : गणेश<br>पिता का नाम: हिमता<br>गृह संख्या : 52<br>उम्र : 30 लिंग : पुरुष      | फोटो उपलब्ध |
| 229 | TWD1250612       | निर्वाचक का नाम : ललिता<br>पति का नाम: वालजी<br>गृह संख्या : 54<br>उम्र : 31 लिंग : महिला       | फोटो उपलब्ध | 230 | TWD1315167       | निर्वाचक का नाम : रकम सिंग राणा<br>पिता का नाम: भारता<br>गृह संख्या : 58<br>उम्र : 33 लिंग : महिला        | फोटो उपलब्ध | 231 | TWD1315134 | निर्वाचक का नाम : राकेश<br>माता का नाम: भारता<br>गृह संख्या : 58<br>उम्र : 31 लिंग : पुरुष     | फोटो उपलब्ध |
| 232 | TWD1315159       | निर्वाचक का नाम : काली<br>पति का नाम: रकम सिंग<br>गृह संख्या : 58<br>उम्र : 31 लिंग : महिला     | फोटो उपलब्ध | 233 | TWD1251347       | निर्वाचक का नाम : शांतिलाल राणा<br>पिता का नाम: रामजी<br>गृह संख्या : 59<br>उम्र : 26 लिंग : पुरुष        | फोटो उपलब्ध | 234 | TWD1360973 | निर्वाचक का नाम : नर्मदा<br>पति का नाम: सुंदर<br>गृह संख्या : 63<br>उम्र : 24 लिंग : महिला     | फोटो उपलब्ध |
| 235 | TWD1284306       | निर्वाचक का नाम : दिलीप<br>पिता का नाम: बदीया<br>गृह संख्या : 66<br>उम्र : 26 लिंग : पुरुष      | फोटो उपलब्ध | 236 | TWD0891416       | निर्वाचक का नाम : शर्मिला<br>पति का नाम: रमेश<br>गृह संख्या : 78<br>उम्र : 29 लिंग : महिला                | फोटो उपलब्ध | 237 | TWD1173822 | निर्वाचक का नाम : इंद्रा<br>पति का नाम: भूरालाल<br>गृह संख्या : 84<br>उम्र : 27 लिंग : महिला   | फोटो उपलब्ध |
| 238 | TWD0891424       | निर्वाचक का नाम : हुडी<br>पति का नाम: सुरेश चन्द्र<br>गृह संख्या : 86<br>उम्र : 35 लिंग : महिला | फोटो उपलब्ध | 239 | TWD0789115       | निर्वाचक का नाम : महेश निनामा<br>पिता का नाम: सोमेश्वर<br>गृह संख्या : 86<br>उम्र : 35 लिंग : पुरुष       | फोटो उपलब्ध | 240 | TWD1315357 | निर्वाचक का नाम : मीना कुमारी<br>पति का नाम: पवन<br>गृह संख्या : 86<br>उम्र : 27 लिंग : महिला  | फोटो उपलब्ध |

अनुभाग की संख्या व नाम : 1-तालाब के पास नीचे वाला मोहल्ला,तेलिया दाईड़ा

|     |            |  |             |       |            |   |             |     |            |   |             |
|-----|------------|--|-------------|-------|------------|---|-------------|-----|------------|---|-------------|
| 241 | TWD1251321 | निर्वाचक का नाम : वनिता<br>पति का नाम: मानसिंग<br>गृह संख्या : 100<br>उम्र : 26 लिंग : महिला   | फोटो उपलब्ध | 242   | TWD1284314 | निर्वाचक का नाम : मन्सेग<br>पिता का नाम: भूरखा<br>गृह संख्या : 100<br>उम्र : 25 लिंग : पुरुष        | फोटो उपलब्ध | 243 | TWD0891457 | निर्वाचक का नाम : पवन<br>पिता का नाम: मोगजी<br>गृह संख्या : 111<br>उम्र : 29 लिंग : पुरुष                       | फोटो उपलब्ध |
| 244 | TWD0891465 | निर्वाचक का नाम : भूरी<br>पति का नाम: मोहन<br>गृह संख्या : 113<br>उम्र : 45 लिंग : महिला       | फोटो उपलब्ध | 245   | TWD0891473 | निर्वाचक का नाम : शीला<br>पति का नाम: रूपजी<br>गृह संख्या : 115<br>उम्र : 37 लिंग : महिला           | फोटो उपलब्ध | 246 | TWD0891481 | निर्वाचक का नाम : रूपजी<br>पिता का नाम: नारजी<br>गृह संख्या : 115<br>उम्र : 32 लिंग : पुरुष                     | फोटो उपलब्ध |
| 247 | TWD0891499 | निर्वाचक का नाम : कमलेश<br>पिता का नाम: सरदार<br>गृह संख्या : 129<br>उम्र : 31 लिंग : पुरुष    | फोटो उपलब्ध | 248   | TWD1464577 | निर्वाचक का नाम : विकास<br>पिता का नाम: धनजी<br>गृह संख्या : 136<br>उम्र : 24 लिंग : पुरुष          | फोटो उपलब्ध | 249 | TWD0891515 | निर्वाचक का नाम : काली<br>पति का नाम: नरसिंह<br>गृह संख्या : 142<br>उम्र : 38 लिंग : महिला                      | फोटो उपलब्ध |
| 250 | TWD1097401 | निर्वाचक का नाम : सविता<br>पति का नाम: दिनेश<br>गृह संख्या : 142<br>उम्र : 36 लिंग : महिला     | फोटो उपलब्ध | 251   | TWD0891523 | निर्वाचक का नाम : नरसिंह<br>पिता का नाम: कालू<br>गृह संख्या : 142<br>उम्र : 35 लिंग : पुरुष         | फोटो उपलब्ध | 252 | TWD0236448 | निर्वाचक का नाम : दिनेश<br>पिता का नाम: कालू<br>गृह संख्या : 142<br>उम्र : 35 लिंग : पुरुष                      | फोटो उपलब्ध |
| 253 | TWD0126185 | निर्वाचक का नाम : रिता<br>पति का नाम: जवाहर लाल<br>गृह संख्या : 146<br>उम्र : 35 लिंग : महिला  | फोटो उपलब्ध | 254   | TWD0891531 | निर्वाचक का नाम : शुभम<br>पति का नाम: राकेश<br>गृह संख्या : 146<br>उम्र : 32 लिंग : पुरुष           | फोटो उपलब्ध | 255 | TWD0891549 | निर्वाचक का नाम : निलेश<br>पिता का नाम: धीरा<br>गृह संख्या : 146<br>उम्र : 28 लिंग : पुरुष                      | फोटो उपलब्ध |
| 256 | TWD0891556 | निर्वाचक का नाम : धनेश्वर<br>पिता का नाम: वाला<br>गृह संख्या : 206<br>उम्र : 34 लिंग : पुरुष   | फोटो उपलब्ध | S 257 | TWD0891564 | निर्वाचक का नाम : जगमाल<br>अन्य: झुमा<br>गृह संख्या : 206<br>उम्र : 31 लिंग : पुरुष                 | फोटो उपलब्ध | 258 | TWD0891580 | निर्वाचक का नाम : मंजुला<br>पति का नाम: अरविन्द<br>गृह संख्या : 206<br>उम्र : 31 लिंग : महिला                   | फोटो उपलब्ध |
| 259 | TWD0891572 | निर्वाचक का नाम : अरविन्द<br>पिता का नाम: जीतमल<br>गृह संख्या : 206<br>उम्र : 30 लिंग : पुरुष  | फोटो उपलब्ध | 260   | TWD0891598 | निर्वाचक का नाम : सुखराम<br>पिता का नाम: हलू<br>गृह संख्या : 206<br>उम्र : 28 लिंग : पुरुष          | फोटो उपलब्ध | 261 | TWD0891606 | निर्वाचक का नाम : विमल<br>पिता का नाम: देवा<br>गृह संख्या : 206<br>उम्र : 28 लिंग : पुरुष                       | फोटो उपलब्ध |
| 262 | TWD0891622 | निर्वाचक का नाम : मोहनलाल<br>पिता का नाम: रुपाजी<br>गृह संख्या : 206<br>उम्र : 28 लिंग : पुरुष | फोटो उपलब्ध | 263   | TWD0891689 | निर्वाचक का नाम : लक्ष्मी<br>अन्य: विनोद<br>गृह संख्या : 206<br>उम्र : 27 लिंग : महिला              | फोटो उपलब्ध | 264 | TWD0891671 | निर्वाचक का नाम : कल्पेश<br>पिता का नाम: जीतमल<br>गृह संख्या : 206<br>उम्र : 27 लिंग : पुरुष                    | फोटो उपलब्ध |
| 265 | TWD0891648 | निर्वाचक का नाम : सुखदेव<br>पिता का नाम: हलू<br>गृह संख्या : 206<br>उम्र : 27 लिंग : पुरुष     | फोटो उपलब्ध | 266   | TWD0891655 | निर्वाचक का नाम : विजयलाल<br>पिता का नाम: धनजी<br>गृह संख्या : 206<br>उम्र : 27 लिंग : पुरुष        | फोटो उपलब्ध | 267 | TWD0891630 | निर्वाचक का नाम : नीमा<br>पति का नाम: धनेश्वर<br>गृह संख्या : 206<br>उम्र : 27 लिंग : महिला                     | फोटो उपलब्ध |
| 268 | TWD1838036 | निर्वाचक का नाम : कल्पना<br>पति का नाम: निलेश<br>गृह संख्या : 258<br>उम्र : 21 लिंग : महिला    | फोटो उपलब्ध | 269   | TWD1875806 | निर्वाचक का नाम : सुशा<br>पति का नाम: दिलीप<br>गृह संख्या : तालाब के निचे<br>उम्र : 20 लिंग : महिला | फोटो उपलब्ध | 270 | TWD1895366 | निर्वाचक का नाम : प्रकाश पटेल<br>पिता का नाम: हकरू पटेल<br>गृह संख्या : तेलिया दाईड़ा<br>उम्र : 25 लिंग : पुरुष | फोटो उपलब्ध |

विधान सभा क्षेत्र की संख्या व नाम : 165-बागीदौरा  
अनुभाग की संख्या व नाम : 1-तालाब के पास नीचे वाला मोहल्ला,तेलिया दईड़ा

271

TWD0891184

निर्वाचक का नाम : ललिता  
पति का नाम: माधव  
गृह संख्या : १७  
उम्र : 31 लिंग : महिला

फोटो उपलब्ध

|     |                  |  |             |     |                  |  |             |     |                  |  |             |
|-----|------------------|--|-------------|-----|------------------|--|-------------|-----|------------------|--|-------------|
| 272 | TWD1097377       | निर्वाचक का नाम : सरिता पति का नाम: राकेश<br>गृह संख्या : 13<br>उम्र : 28 लिंग : महिला         | फोटो उपलब्ध | 273 | TWD1640762       | निर्वाचक का नाम : रीना पति का नाम: हीरालाल<br>गृह संख्या : 13<br>उम्र : 24 लिंग : महिला  | फोटो उपलब्ध | 274 | TWD1007525       | निर्वाचक का नाम : गली पति का नाम: गणेशलाल<br>गृह संख्या : 23<br>उम्र : 31 लिंग : महिला   | फोटो उपलब्ध |
| 275 | HKW1800804       | निर्वाचक का नाम : छगन पिता का नाम: खौमला<br>गृह संख्या : 36<br>उम्र : 48 लिंग : पुरुष          | फोटो उपलब्ध | 276 | HKW1352608       | निर्वाचक का नाम : लली पति का नाम: छगन<br>गृह संख्या : 36<br>उम्र : 45 लिंग : महिला       | फोटो उपलब्ध | 277 | TWD1315324       | निर्वाचक का नाम : कपिल पिता का नाम: छगन<br>गृह संख्या : 36<br>उम्र : 25 लिंग : पुरुष     | फोटो उपलब्ध |
| 278 | TWD1661016       | निर्वाचक का नाम : ममता राणा पति का नाम: कपिल राणा<br>गृह संख्या : 36<br>उम्र : 20 लिंग : महिला | फोटो उपलब्ध | 279 | RJ/16/129/133002 | निर्वाचक का नाम : दुबली पति का नाम: मार्नेग<br>गृह संख्या : 37<br>उम्र : 58 लिंग : महिला | फोटो उपलब्ध | 280 | HKW1800325       | निर्वाचक का नाम : लक्ष्मण पिता का नाम: धरमा<br>गृह संख्या : 37<br>उम्र : 45 लिंग : पुरुष | फोटो उपलब्ध |
| 281 | HKW1800374       | निर्वाचक का नाम : रमीला पति का नाम: लक्ष्मण<br>गृह संख्या : 37<br>उम्र : 44 लिंग : महिला       | फोटो उपलब्ध | 282 | TWD0236224       | निर्वाचक का नाम : निरमा पति का नाम: हालीया<br>गृह संख्या : 37<br>उम्र : 36 लिंग : महिला  | फोटो उपलब्ध | 283 | TWD0236265       | निर्वाचक का नाम : उमेश पिता का नाम: माहनेग<br>गृह संख्या : 37<br>उम्र : 36 लिंग : पुरुष  | फोटो उपलब्ध |
| 284 | TWD0236273       | निर्वाचक का नाम : काली पति का नाम: उमेश<br>गृह संख्या : 37<br>उम्र : 35 लिंग : महिला           | फोटो उपलब्ध | 285 | RJ/16/129/133111 | निर्वाचक का नाम : हुकी पति का नाम: हकरू<br>गृह संख्या : 38<br>उम्र : 75 लिंग : महिला     | फोटो उपलब्ध | 286 | HKW1800317       | निर्वाचक का नाम : मोहन पिता का नाम: हकरू<br>गृह संख्या : 38<br>उम्र : 46 लिंग : पुरुष    | फोटो उपलब्ध |
| 287 | HKW1352616       | निर्वाचक का नाम : दुर्गा पति का नाम: मोहन<br>गृह संख्या : 38<br>उम्र : 43 लिंग : महिला         | फोटो उपलब्ध | 288 | RJ/16/129/133164 | निर्वाचक का नाम : बबलू पति का नाम: हकरू<br>गृह संख्या : 39<br>उम्र : 55 लिंग : पुरुष     | फोटो उपलब्ध | 289 | TWD0236091       | निर्वाचक का नाम : कालुराम पिता का नाम: बबलू<br>गृह संख्या : 39<br>उम्र : 38 लिंग : पुरुष | फोटो उपलब्ध |
| 290 | TWD0236109       | निर्वाचक का नाम : सोनी पति का नाम: कालुराम<br>गृह संख्या : 39<br>उम्र : 35 लिंग : महिला        | फोटो उपलब्ध | 291 | RJ/16/129/133024 | निर्वाचक का नाम : नाथू पिता का नाम: हकरू<br>गृह संख्या : 40<br>उम्र : 62 लिंग : पुरुष    | फोटो उपलब्ध | 292 | TWD0236414       | निर्वाचक का नाम : दिनेश पिता का नाम: नाथू<br>गृह संख्या : 40<br>उम्र : 36 लिंग : पुरुष   | फोटो उपलब्ध |
| 293 | TWD0613273       | निर्वाचक का नाम : लक्ष्मी राणा पति का नाम: परमेश<br>गृह संख्या : 40<br>उम्र : 36 लिंग : महिला  | फोटो उपलब्ध | 294 | TWD0236430       | निर्वाचक का नाम : शारदा पति का नाम: दिनेश<br>गृह संख्या : 40<br>उम्र : 35 लिंग : महिला   | फोटो उपलब्ध | 295 | TWD0613265       | निर्वाचक का नाम : परमेश पिता का नाम: नाथू<br>गृह संख्या : 40<br>उम्र : 33 लिंग : पुरुष   | फोटो उपलब्ध |
| 296 | RJ/16/129/133078 | निर्वाचक का नाम : बदरेंग पिता का नाम: हकरू<br>गृह संख्या : 41<br>उम्र : 49 लिंग : पुरुष        | फोटो उपलब्ध | 297 | HKW1352624       | निर्वाचक का नाम : गनी पति का नाम: बदरेंग<br>गृह संख्या : 41<br>उम्र : 44 लिंग : महिला    | फोटो उपलब्ध | 298 | RJ/16/129/133449 | निर्वाचक का नाम : वना पति का नाम: कानजी<br>गृह संख्या : 42<br>उम्र : 80 लिंग : महिला     | फोटो उपलब्ध |
| 299 | TWD0076091       | निर्वाचक का नाम : लसीया पिता का नाम: कानजी<br>गृह संख्या : 42<br>उम्र : 57 लिंग : पुरुष        | फोटो उपलब्ध | 300 | TWD0076083       | निर्वाचक का नाम : सपी पति का नाम: लसीया<br>गृह संख्या : 42<br>उम्र : 53 लिंग : महिला     | फोटो उपलब्ध | 301 | RJ/16/129/133352 | निर्वाचक का नाम : जितमल पिता का नाम: कानजी<br>गृह संख्या : 42<br>उम्र : 49 लिंग : पुरुष  | फोटो उपलब्ध |

|     |                  |  |             |     |                  |   |             |     |                  |   |             |
|-----|------------------|--|-------------|-----|------------------|---|-------------|-----|------------------|---|-------------|
| 302 | HKW1352632       | निर्वाचक का नाम : रमीला<br>पति का नाम: जीतमाल<br>गृह संख्या : 42<br>उम्र : 44 लिंग : महिला             | फोटो उपलब्ध | 303 | TWD0076075       | निर्वाचक का नाम : पूनमचन्द<br>पिता का नाम: लसीया<br>गृह संख्या : 42<br>उम्र : 37 लिंग : पुरुष | फोटो उपलब्ध | 304 | TWD1007442       | निर्वाचक का नाम : दीपेश<br>पिता का नाम: जीतमल<br>गृह संख्या : 42<br>उम्र : 26 लिंग : पुरुष        | फोटो उपलब्ध |
| 305 | TWD1640325       | निर्वाचक का नाम : प्रियंका<br>पति का नाम: कल्पेश<br>गृह संख्या : 42<br>उम्र : 24 लिंग : महिला          | फोटो उपलब्ध | 306 | TWD1642891       | निर्वाचक का नाम : सुनीता<br>पति का नाम: हिममत<br>गृह संख्या : 42<br>उम्र : 23 लिंग : महिला    | फोटो उपलब्ध | 307 | TWD1642701       | निर्वाचक का नाम : तेजपाल<br>पिता का नाम: लसिया<br>गृह संख्या : 42<br>उम्र : 21 लिंग : पुरुष       | फोटो उपलब्ध |
| 308 | HKW2095891       | निर्वाचक का नाम : मोती<br>पिता का नाम: कानजी<br>गृह संख्या : 43<br>उम्र : 62 लिंग : पुरुष              | फोटो उपलब्ध | 309 | TWD0236356       | निर्वाचक का नाम : कमला<br>पति का नाम: मोती<br>गृह संख्या : 43<br>उम्र : 54 लिंग : महिला       | फोटो उपलब्ध | 310 | TWD0236281       | निर्वाचक का नाम : सुरेश<br>पिता का नाम: मोतीलाल<br>गृह संख्या : 43<br>उम्र : 36 लिंग : पुरुष      | फोटो उपलब्ध |
| 311 | TWD0392191       | निर्वाचक का नाम : दिनेशचन्द्र<br>पिता का नाम: मोती<br>गृह संख्या : 43<br>उम्र : 33 लिंग : पुरुष        | फोटो उपलब्ध | 312 | TWD0568253       | निर्वाचक का नाम : भूली<br>पति का नाम: सुरेश<br>गृह संख्या : 43<br>उम्र : 33 लिंग : महिला      | फोटो उपलब्ध | 313 | TWD0568238       | निर्वाचक का नाम : परमी<br>पति का नाम: दिनेश<br>गृह संख्या : 43<br>उम्र : 31 लिंग : महिला          | फोटो उपलब्ध |
| 314 | RJ/16/129/133454 | निर्वाचक का नाम : दरिया<br>पति का नाम: विठ्ठल<br>गृह संख्या : 44<br>उम्र : 62 लिंग : महिला             | फोटो उपलब्ध | 315 | RJ/16/129/133362 | निर्वाचक का नाम : विठ्ठल<br>पिता का नाम: कानजी<br>गृह संख्या : 44<br>उम्र : 58 लिंग : पुरुष   | फोटो उपलब्ध | 316 | TWD1542422       | निर्वाचक का नाम : कमिला कुमारी<br>पति का नाम: रामलाल<br>गृह संख्या : 44<br>उम्र : 24 लिंग : महिला | फोटो उपलब्ध |
| 317 | RJ/16/129/133395 | निर्वाचक का नाम : प्रभू<br>पिता का नाम: कानजी<br>गृह संख्या : 45<br>उम्र : 48 लिंग : पुरुष             | फोटो उपलब्ध | 318 | TWD0198408       | निर्वाचक का नाम : बटु<br>पति का नाम: प्रभु<br>गृह संख्या : 45<br>उम्र : 46 लिंग : महिला       | फोटो उपलब्ध | 319 | TWD1562420       | निर्वाचक का नाम : अनिल<br>अन्य: प्रभू<br>गृह संख्या : 45<br>उम्र : 23 लिंग : पुरुष                | फोटो उपलब्ध |
| 320 | TWD1542398       | निर्वाचक का नाम : प्रकाश गरासिया<br>पिता का नाम: प्रभुलाल<br>गृह संख्या : 45<br>उम्र : 21 लिंग : पुरुष | फोटो उपलब्ध | 321 | HKW1352640       | निर्वाचक का नाम : प्रभू<br>पिता का नाम: हकरू<br>गृह संख्या : 46<br>उम्र : 48 लिंग : पुरुष     | फोटो उपलब्ध | 322 | TWD0613133       | निर्वाचक का नाम : शारदा<br>पति का नाम: प्रभु<br>गृह संख्या : 46<br>उम्र : 40 लिंग : महिला         | फोटो उपलब्ध |
| 323 | TWD0075986       | निर्वाचक का नाम : अनीता<br>पति का नाम: चन्द्रेश<br>गृह संख्या : 46<br>उम्र : 36 लिंग : महिला           | फोटो उपलब्ध | 324 | HKW1352665       | निर्वाचक का नाम : मोगी<br>पति का नाम: शंभू<br>गृह संख्या : 47<br>उम्र : 76 लिंग : महिला       | फोटो उपलब्ध | 325 | RJ/16/129/133124 | निर्वाचक का नाम : खातु<br>पिता का नाम: शंभू<br>गृह संख्या : 47<br>उम्र : 48 लिंग : पुरुष          | फोटो उपलब्ध |
| 326 | RJ/16/129/133460 | निर्वाचक का नाम : लसी<br>पति का नाम: खातू<br>गृह संख्या : 47<br>उम्र : 48 लिंग : महिला                 | फोटो उपलब्ध | 327 | TWD1836154       | निर्वाचक का नाम : कल्पेश<br>पिता का नाम: खातू<br>गृह संख्या : 47<br>उम्र : 21 लिंग : पुरुष    | फोटो उपलब्ध | 328 | TWD1836055       | निर्वाचक का नाम : रेखा<br>पति का नाम: कल्पेश<br>गृह संख्या : 47<br>उम्र : 20 लिंग : महिला         | फोटो उपलब्ध |
| 329 | RJ/16/129/133108 | निर्वाचक का नाम : कलू<br>पिता का नाम: शंभू<br>गृह संख्या : 48<br>उम्र : 62 लिंग : पुरुष                | फोटो उपलब्ध | 330 | RJ/16/129/133466 | निर्वाचक का नाम : पूनी<br>पति का नाम: कलू<br>गृह संख्या : 48<br>उम्र : 60 लिंग : महिला        | फोटो उपलब्ध | 331 | HKW1799782       | निर्वाचक का नाम : जायमाला<br>पति का नाम: बहादुर<br>गृह संख्या : 48<br>उम्र : 42 लिंग : महिला      | फोटो उपलब्ध |

|     |                  |  |             |     |                  |  |             |     |                  |   |             |
|-----|------------------|--|-------------|-----|------------------|--|-------------|-----|------------------|---|-------------|
| 332 | HKW1799766       | निर्वाचक का नाम : बहादुर<br>पिता का नाम: कलू<br>गृह संख्या : 48<br>उम्र : 41 लिंग : पुरुष      | फोटो उपलब्ध | 333 | TWD0075994       | निर्वाचक का नाम : चन्द्रेश<br>पिता का नाम: कलू<br>गृह संख्या : 48<br>उम्र : 37 लिंग : पुरुष      | फोटो उपलब्ध | 334 | TWD0236398       | निर्वाचक का नाम : शारदा<br>पति का नाम: राजेश कुमार<br>गृह संख्या : 48<br>उम्र : 35 लिंग : महिला | फोटो उपलब्ध |
| 335 | TWD0236406       | निर्वाचक का नाम : राजेश कुमार<br>पिता का नाम: कलू<br>गृह संख्या : 48<br>उम्र : 35 लिंग : पुरुष | फोटो उपलब्ध | 336 | TWD0392225       | निर्वाचक का नाम : महेन्द्र सिंह<br>पिता का नाम: कलू<br>गृह संख्या : 48<br>उम्र : 34 लिंग : पुरुष | फोटो उपलब्ध | 337 | TWD1007467       | निर्वाचक का नाम : सीता<br>पति का नाम: महेंद्र सिंह<br>गृह संख्या : 48<br>उम्र : 33 लिंग : महिला | फोटो उपलब्ध |
| 338 | TWD1836550       | निर्वाचक का नाम : सुनीता<br>पति का नाम: नयन<br>गृह संख्या : 48<br>उम्र : 21 लिंग : महिला       | फोटो उपलब्ध | 339 | TWD1841949       | निर्वाचक का नाम : नयन<br>पिता का नाम: बहादुर मईडा<br>गृह संख्या : 48<br>उम्र : 21 लिंग : पुरुष   | फोटो उपलब्ध | 340 | TWD1836469       | निर्वाचक का नाम : संगीता<br>पिता का नाम: चंद्रेश<br>गृह संख्या : 48<br>उम्र : 19 लिंग : महिला   | फोटो उपलब्ध |
| 341 | TWD0011197       | निर्वाचक का नाम : हमजी<br>पिता का नाम: थावरा<br>गृह संख्या : 49<br>उम्र : 49 लिंग : पुरुष      | फोटो उपलब्ध | 342 | TWD1007509       | निर्वाचक का नाम : देवीलाल<br>पिता का नाम: हमजी<br>गृह संख्या : 49<br>उम्र : 27 लिंग : पुरुष      | फोटो उपलब्ध | 343 | TWD0236208       | निर्वाचक का नाम : गणेश लाल<br>पिता का नाम: माणका<br>गृह संख्या : 50<br>उम्र : 39 लिंग : पुरुष   | फोटो उपलब्ध |
| 344 | RJ/16/129/133181 | निर्वाचक का नाम : हिमजी<br>पिता का नाम: थावरा<br>गृह संख्या : 51<br>उम्र : 60 लिंग : पुरुष     | फोटो उपलब्ध | 345 | HKW2096717       | निर्वाचक का नाम : रिशम<br>पति का नाम: हिमजी<br>गृह संख्या : 51<br>उम्र : 60 लिंग : महिला         | फोटो उपलब्ध | 346 | TWD0236521       | निर्वाचक का नाम : गोतम<br>पिता का नाम: हिमजी<br>गृह संख्या : 51<br>उम्र : 41 लिंग : पुरुष       | फोटो उपलब्ध |
| 347 | TWD0236513       | निर्वाचक का नाम : चमेली<br>पति का नाम: गोतम<br>गृह संख्या : 51<br>उम्र : 38 लिंग : महिला       | फोटो उपलब्ध | 348 | TWD1640341       | निर्वाचक का नाम : विकेश<br>पिता का नाम: हिमजी<br>गृह संख्या : 51<br>उम्र : 26 लिंग : पुरुष       | फोटो उपलब्ध | 349 | TWD1837392       | निर्वाचक का नाम : कविता<br>पति का नाम: विकेश<br>गृह संख्या : 51<br>उम्र : 25 लिंग : महिला       | फोटो उपलब्ध |
| 350 | TWD1669852       | निर्वाचक का नाम : कविता<br>पति का नाम: विकेश<br>गृह संख्या : 51<br>उम्र : 25 लिंग : महिला      | फोटो उपलब्ध | 351 | RJ/16/129/133256 | निर्वाचक का नाम : हिमता<br>पिता का नाम: थावरा<br>गृह संख्या : 52<br>उम्र : 60 लिंग : पुरुष       | फोटो उपलब्ध | 352 | RJ/16/129/133455 | निर्वाचक का नाम : नानी<br>पति का नाम: हिमता<br>गृह संख्या : 52<br>उम्र : 52 लिंग : महिला        | फोटो उपलब्ध |
| 353 | TWD0236547       | निर्वाचक का नाम : लक्ष्मण<br>पिता का नाम: हिमथा<br>गृह संख्या : 52<br>उम्र : 36 लिंग : पुरुष   | फोटो उपलब्ध | 354 | TWD0236554       | निर्वाचक का नाम : कवि<br>पति का नाम: लक्ष्मण<br>गृह संख्या : 52<br>उम्र : 35 लिंग : महिला        | फोटो उपलब्ध | 355 | TWD1007566       | निर्वाचक का नाम : प्रमिला<br>पति का नाम: गणेश<br>गृह संख्या : 52<br>उम्र : 28 लिंग : महिला      | फोटो उपलब्ध |
| 356 | RJ/16/129/133140 | निर्वाचक का नाम : हरजी<br>पिता का नाम: नाथू<br>गृह संख्या : 53<br>उम्र : 80 लिंग : पुरुष       | फोटो उपलब्ध | 357 | HKW1352673       | निर्वाचक का नाम : लाल चन्द<br>पिता का नाम: हरजी<br>गृह संख्या : 53<br>उम्र : 43 लिंग : पुरुष     | फोटो उपलब्ध | 358 | HKW1352681       | निर्वाचक का नाम : गोनजी<br>पिता का नाम: हरजी<br>गृह संख्या : 53<br>उम्र : 42 लिंग : पुरुष       | फोटो उपलब्ध |
| 359 | TWD0236315       | निर्वाचक का नाम : शारदा<br>पति का नाम: लालसैंग<br>गृह संख्या : 53<br>उम्र : 41 लिंग : महिला    | फोटो उपलब्ध | 360 | TWD0310318       | निर्वाचक का नाम : सुकमा<br>पति का नाम: गोनजी<br>गृह संख्या : 53<br>उम्र : 37 लिंग : महिला        | फोटो उपलब्ध | 361 | HKW1234137       | निर्वाचक का नाम : माना<br>पति का नाम: हकरू<br>गृह संख्या : 54<br>उम्र : 58 लिंग : महिला         | फोटो उपलब्ध |

|     |                  |  |             |     |                  |  |             |     |                  |  |             |
|-----|------------------|--|-------------|-----|------------------|--|-------------|-----|------------------|--|-------------|
| 362 | TWD0613398       | निर्वाचक का नाम : वालजी<br>पिता का नाम: हकरू<br>गृह संख्या : 54<br>उम्र : 34 लिंग : पुरुष  | फोटो उपलब्ध | 363 | TWD0676023       | निर्वाचक का नाम : रतना<br>पिता का नाम: हकरू<br>गृह संख्या : 54<br>उम्र : 31 लिंग : पुरुष | फोटो उपलब्ध | 364 | TWD1648799       | निर्वाचक का नाम : तोली डिन्डोर<br>पिता का नाम: रतना<br>गृह संख्या : 54<br>उम्र : 27 लिंग : महिला   | फोटो उपलब्ध |
| 365 | RJ/16/129/133383 | निर्वाचक का नाम : कचरू<br>पिता का नाम: हरजी<br>गृह संख्या : 55<br>उम्र : 50 लिंग : पुरुष   | फोटो उपलब्ध | 366 | RJ/16/129/133269 | निर्वाचक का नाम : मला<br>पति का नाम: कचरू<br>गृह संख्या : 55<br>उम्र : 48 लिंग : महिला   | फोटो उपलब्ध | 367 | RJ/16/129/133271 | निर्वाचक का नाम : कबू<br>पति का नाम: कमजी<br>गृह संख्या : 56<br>उम्र : 48 लिंग : महिला             | फोटो उपलब्ध |
| 368 | TWD0011353       | निर्वाचक का नाम : कमजी<br>पिता का नाम: हरजी<br>गृह संख्या : 56<br>उम्र : 48 लिंग : पुरुष   | फोटो उपलब्ध | 369 | TWD0075978       | निर्वाचक का नाम : किरपा<br>पति का नाम: कमजी<br>गृह संख्या : 56<br>उम्र : 36 लिंग : महिला | फोटो उपलब्ध | 370 | TWD0568360       | निर्वाचक का नाम : दिनेश<br>पिता का नाम: कमजी<br>गृह संख्या : 56<br>उम्र : 33 लिंग : पुरुष          | फोटो उपलब्ध |
| 371 | TWD0568378       | निर्वाचक का नाम : ललिता<br>पति का नाम: दिनेश<br>गृह संख्या : 56<br>उम्र : 31 लिंग : महिला  | फोटो उपलब्ध | 372 | TWD0676031       | निर्वाचक का नाम : सविता<br>पति का नाम: वासु<br>गृह संख्या : 57<br>उम्र : 40 लिंग : महिला | फोटो उपलब्ध | 373 | TWD0125955       | निर्वाचक का नाम : वासु<br>पिता का नाम: धावरा<br>गृह संख्या : 57<br>उम्र : 37 लिंग : पुरुष          | फोटो उपलब्ध |
| 374 | TWD0125963       | निर्वाचक का नाम : वालजी<br>पिता का नाम: धावरा<br>गृह संख्या : 57<br>उम्र : 35 लिंग : पुरुष | फोटो उपलब्ध | 375 | TWD0125971       | निर्वाचक का नाम : रसी<br>पति का नाम: वालजी<br>गृह संख्या : 57<br>उम्र : 35 लिंग : महिला  | फोटो उपलब्ध | 376 | RJ/16/129/133003 | निर्वाचक का नाम : रिश्मा<br>पति का नाम: भरता<br>गृह संख्या : 58<br>उम्र : 65 लिंग : महिला          | फोटो उपलब्ध |
| 377 | RJ/16/129/133224 | निर्वाचक का नाम : रामजी<br>पिता का नाम: धावरा<br>गृह संख्या : 59<br>उम्र : 51 लिंग : पुरुष | फोटो उपलब्ध | 378 | TWD0011155       | निर्वाचक का नाम : काली<br>पति का नाम: रामजी<br>गृह संख्या : 59<br>उम्र : 50 लिंग : महिला | फोटो उपलब्ध | 379 | TWD1315332       | निर्वाचक का नाम : करण सिंग राणा<br>पिता का नाम: रामजी<br>गृह संख्या : 59<br>उम्र : 25 लिंग : पुरुष | फोटो उपलब्ध |
| 380 | RJ/16/129/133135 | निर्वाचक का नाम : हुकी<br>पति का नाम: बादर<br>गृह संख्या : 60<br>उम्र : 80 लिंग : महिला    | फोटो उपलब्ध | 381 | HKW1352699       | निर्वाचक का नाम : नाथु<br>पिता का नाम: बादर<br>गृह संख्या : 60<br>उम्र : 46 लिंग : पुरुष | फोटो उपलब्ध | 382 | HKW2095990       | निर्वाचक का नाम : रमतू<br>पति का नाम: पोजा<br>गृह संख्या : 61<br>उम्र : 110 लिंग : महिला           | फोटो उपलब्ध |
| 383 | RJ/16/129/133099 | निर्वाचक का नाम : लालू<br>पिता का नाम: पोजा<br>गृह संख्या : 61<br>उम्र : 70 लिंग : पुरुष   | फोटो उपलब्ध | 384 | RJ/16/129/133102 | निर्वाचक का नाम : भूर<br>पति का नाम: लालू<br>गृह संख्या : 61<br>उम्र : 65 लिंग : महिला   | फोटो उपलब्ध | 385 | RJ/16/129/133267 | निर्वाचक का नाम : रमू<br>पति का नाम: लक्ष्मण<br>गृह संख्या : 61<br>उम्र : 54 लिंग : महिला          | फोटो उपलब्ध |
| 386 | RJ/16/129/133392 | निर्वाचक का नाम : भारता<br>पिता का नाम: लालू<br>गृह संख्या : 61<br>उम्र : 49 लिंग : पुरुष  | फोटो उपलब्ध | 387 | RJ/16/129/133266 | निर्वाचक का नाम : भूरी<br>पति का नाम: भारता<br>गृह संख्या : 61<br>उम्र : 48 लिंग : महिला | फोटो उपलब्ध | 388 | HKW1352707       | निर्वाचक का नाम : परताप<br>पिता का नाम: लालु<br>गृह संख्या : 61<br>उम्र : 45 लिंग : पुरुष          | फोटो उपलब्ध |
| 389 | HKW1352715       | निर्वाचक का नाम : पुजी<br>पति का नाम: परताप<br>गृह संख्या : 61<br>उम्र : 43 लिंग : महिला   | फोटो उपलब्ध | 390 | HKW1352731       | निर्वाचक का नाम : झबु<br>पति का नाम: प्रभु<br>गृह संख्या : 61<br>उम्र : 42 लिंग : महिला  | फोटो उपलब्ध | 391 | HKW1352723       | निर्वाचक का नाम : प्रभु<br>पिता का नाम: लालु<br>गृह संख्या : 61<br>उम्र : 42 लिंग : पुरुष          | फोटो उपलब्ध |

|     |                  |   |             |     |                  |   |             |     |                  |  |             |
|-----|------------------|---|-------------|-----|------------------|---|-------------|-----|------------------|--|-------------|
| 392 | TWD0236166       | निर्वाचक का नाम : राजु<br>पिता का नाम: लालु<br>गृह संख्या : 61<br>उम्र : 41 लिंग : पुरुष      | फोटो उपलब्ध | 393 | TWD0568295       | निर्वाचक का नाम : हामजी<br>पिता का नाम: लालू<br>गृह संख्या : 61<br>उम्र : 37 लिंग : पुरुष             | फोटो उपलब्ध | 394 | TWD0236174       | निर्वाचक का नाम : सुकना<br>पति का नाम: राजु<br>गृह संख्या : 61<br>उम्र : 36 लिंग : महिला   | फोटो उपलब्ध |
| 395 | TWD0125989       | निर्वाचक का नाम : नरसिंग<br>पिता का नाम: लक्ष्मण<br>गृह संख्या : 61<br>उम्र : 36 लिंग : पुरुष | फोटो उपलब्ध | 396 | TWD0125997       | निर्वाचक का नाम : जीवा<br>पति का नाम: नरसिंग<br>गृह संख्या : 61<br>उम्र : 35 लिंग : महिला             | फोटो उपलब्ध | 397 | TWD0613240       | निर्वाचक का नाम : सीता<br>पति का नाम: विक्रम<br>गृह संख्या : 61<br>उम्र : 32 लिंग : महिला  | फोटो उपलब्ध |
| 398 | TWD0613232       | निर्वाचक का नाम : विक्रम<br>पिता का नाम: लक्ष्मण<br>गृह संख्या : 61<br>उम्र : 31 लिंग : पुरुष | फोटो उपलब्ध | 399 | HKW1352749       | निर्वाचक का नाम : सुखलाल<br>पिता का नाम: लालजी<br>गृह संख्या : 62<br>उम्र : 45 लिंग : पुरुष           | फोटो उपलब्ध | 400 | HKW1352756       | निर्वाचक का नाम : तुलसी<br>पति का नाम: सुखलाल<br>गृह संख्या : 62<br>उम्र : 43 लिंग : महिला | फोटो उपलब्ध |
| 401 | TWD1650803       | निर्वाचक का नाम : शीला<br>पिता का नाम: सुखलाल<br>गृह संख्या : 62<br>उम्र : 24 लिंग : महिला    | फोटो उपलब्ध | 402 | TWD1678903       | निर्वाचक का नाम : रोहित मईडा<br>पिता का नाम: सुखलाल मईडा<br>गृह संख्या : 62<br>उम्र : 20 लिंग : पुरुष | फोटो उपलब्ध | 403 | RJ/16/129/133107 | निर्वाचक का नाम : रावजी<br>पिता का नाम: विजा<br>गृह संख्या : 63<br>उम्र : 70 लिंग : पुरुष  | फोटो उपलब्ध |
| 404 | RJ/16/129/133263 | निर्वाचक का नाम : सोनी<br>पति का नाम: रावजी<br>गृह संख्या : 63<br>उम्र : 68 लिंग : महिला      | फोटो उपलब्ध | 405 | RJ/16/129/133382 | निर्वाचक का नाम : गोतम<br>पिता का नाम: रावजी<br>गृह संख्या : 63<br>उम्र : 55 लिंग : पुरुष             | फोटो उपलब्ध | 406 | RJ/16/129/133265 | निर्वाचक का नाम : बापू<br>पति का नाम: गोतम<br>गृह संख्या : 63<br>उम्र : 53 लिंग : महिला    | फोटो उपलब्ध |
| 407 | HKW1352764       | निर्वाचक का नाम : फुला<br>पिता का नाम: रावजी<br>गृह संख्या : 63<br>उम्र : 44 लिंग : पुरुष     | फोटो उपलब्ध | 408 | HKW1352772       | निर्वाचक का नाम : इतरी<br>पति का नाम: फुला<br>गृह संख्या : 63<br>उम्र : 42 लिंग : महिला               | फोटो उपलब्ध | 409 | TWD0236141       | निर्वाचक का नाम : सीता<br>पति का नाम: बहादुर<br>गृह संख्या : 63<br>उम्र : 38 लिंग : महिला  | फोटो उपलब्ध |
| 410 | TWD0776484       | निर्वाचक का नाम : सुन्दर<br>माता का नाम: गोतम<br>गृह संख्या : 63<br>उम्र : 28 लिंग : पुरुष    | फोटो उपलब्ध | 411 | TWD1678754       | निर्वाचक का नाम : प्रकाश मईडा<br>पिता का नाम: फूलजी<br>गृह संख्या : 63<br>उम्र : 20 लिंग : पुरुष      | फोटो उपलब्ध |     |                  |  |             |

|     |                  |  |             |     |                  |   |             |     |                  |   |             |
|-----|------------------|--|-------------|-----|------------------|---|-------------|-----|------------------|---|-------------|
| 412 | RJ/16/129/133390 | निर्वाचक का नाम : मखजी<br>पिता का नाम: विजा<br>गृह संख्या : 64<br>उम्र : 84 लिंग : पुरुष   | फोटो उपलब्ध | 413 | RJ/16/129/133387 | निर्वाचक का नाम : कानजी<br>पिता का नाम: मखजी<br>गृह संख्या : 64<br>उम्र : 54 लिंग : पुरुष   | फोटो उपलब्ध | 414 | RJ/16/129/133225 | निर्वाचक का नाम : रसली<br>पिता का नाम: कानजी<br>गृह संख्या : 64<br>उम्र : 53 लिंग : महिला           | फोटो उपलब्ध |
| 415 | TWD0613216       | निर्वाचक का नाम : कमलेश<br>पिता का नाम: कानजी<br>गृह संख्या : 64<br>उम्र : 33 लिंग : पुरुष | फोटो उपलब्ध | 416 | TWD0613224       | निर्वाचक का नाम : नीमा<br>पति का नाम: कमलेश<br>गृह संख्या : 64<br>उम्र : 32 लिंग : महिला    | फोटो उपलब्ध | 417 | RJ/16/129/133380 | निर्वाचक का नाम : कालू<br>पिता का नाम: मखजी<br>गृह संख्या : 65<br>उम्र : 64 लिंग : पुरुष            | फोटो उपलब्ध |
| 418 | RJ/16/129/133291 | निर्वाचक का नाम : मोती<br>पति का नाम: कालू<br>गृह संख्या : 65<br>उम्र : 62 लिंग : महिला    | फोटो उपलब्ध | 419 | RJ/16/129/133408 | निर्वाचक का नाम : बदिया<br>पिता का नाम: मखजी<br>गृह संख्या : 66<br>उम्र : 60 लिंग : पुरुष   | फोटो उपलब्ध | 420 | RJ/16/129/133292 | निर्वाचक का नाम : इटली<br>पति का नाम: बदिया<br>गृह संख्या : 66<br>उम्र : 56 लिंग : महिला            | फोटो उपलब्ध |
| 421 | HKW1352780       | निर्वाचक का नाम : भूरजी<br>पिता का नाम: कालू<br>गृह संख्या : 66<br>उम्र : 45 लिंग : पुरुष  | फोटो उपलब्ध | 422 | TWD0613117       | निर्वाचक का नाम : सविता<br>पति का नाम: भूरजी<br>गृह संख्या : 66<br>उम्र : 33 लिंग : महिला   | फोटो उपलब्ध | 423 | TWD1464858       | निर्वाचक का नाम : एतरी<br>पति का नाम: दिलीप<br>गृह संख्या : 66<br>उम्र : 25 लिंग : महिला            | फोटो उपलब्ध |
| 424 | TWD1888809       | निर्वाचक का नाम : ललित<br>पिता का नाम: बदिया<br>गृह संख्या : 66<br>उम्र : 23 लिंग : पुरुष  | फोटो उपलब्ध | 425 | RJ/16/129/133406 | निर्वाचक का नाम : गलू<br>पिता का नाम: कालू<br>गृह संख्या : 67<br>उम्र : 49 लिंग : पुरुष     | फोटो उपलब्ध | 426 | RJ/16/129/133288 | निर्वाचक का नाम : सुरता<br>पति का नाम: गलू<br>गृह संख्या : 67<br>उम्र : 48 लिंग : महिला             | फोटो उपलब्ध |
| 427 | TWD0613067       | निर्वाचक का नाम : रमेश<br>पिता का नाम: गलू<br>गृह संख्या : 67<br>उम्र : 32 लिंग : पुरुष    | फोटो उपलब्ध | 428 | TWD0776500       | निर्वाचक का नाम : ललिता<br>पति का नाम: रमेश<br>गृह संख्या : 67<br>उम्र : 31 लिंग : महिला    | फोटो उपलब्ध | 429 | TWD1250679       | निर्वाचक का नाम : सुरजमल मईडा<br>पिता का नाम: गलू मईडा<br>गृह संख्या : 67<br>उम्र : 25 लिंग : पुरुष | फोटो उपलब्ध |
| 430 | HKW1234376       | निर्वाचक का नाम : लक्ष्मी<br>पति का नाम: मनजी<br>गृह संख्या : 68<br>उम्र : 50 लिंग : महिला | फोटो उपलब्ध | 431 | HKW1234160       | निर्वाचक का नाम : मनजी<br>पिता का नाम: सुख राम<br>गृह संख्या : 68<br>उम्र : 49 लिंग : पुरुष | फोटो उपलब्ध | 432 | HKW1352806       | निर्वाचक का नाम : शंकर<br>पिता का नाम: सुखराम<br>गृह संख्या : 68<br>उम्र : 44 लिंग : पुरुष          | फोटो उपलब्ध |
| 433 | HKW1352814       | निर्वाचक का नाम : शारदा<br>पति का नाम: शंकर<br>गृह संख्या : 68<br>उम्र : 43 लिंग : महिला   | फोटो उपलब्ध | 434 | TWD0125856       | निर्वाचक का नाम : रमेश<br>पिता का नाम: सुखराम<br>गृह संख्या : 68<br>उम्र : 35 लिंग : पुरुष  | फोटो उपलब्ध | 435 | TWD0126011       | निर्वाचक का नाम : भूरजी<br>पिता का नाम: सुखराम<br>गृह संख्या : 68<br>उम्र : 34 लिंग : पुरुष         | फोटो उपलब्ध |
| 436 | TWD0568212       | निर्वाचक का नाम : मरीयम<br>पति का नाम: रमेश<br>गृह संख्या : 68<br>उम्र : 33 लिंग : महिला   | फोटो उपलब्ध | 437 | TWD0568246       | निर्वाचक का नाम : प्रमिला<br>पति का नाम: भूरजी<br>गृह संख्या : 68<br>उम्र : 32 लिंग : महिला | फोटो उपलब्ध | 438 | TWD1463090       | निर्वाचक का नाम : उमेश<br>पिता का नाम: मनाजी<br>गृह संख्या : 68<br>उम्र : 23 लिंग : पुरुष           | फोटो उपलब्ध |
| 439 | TWD1465111       | निर्वाचक का नाम : पिंकी<br>पिता का नाम: मनाजी<br>गृह संख्या : 68<br>उम्र : 23 लिंग : महिला | फोटो उपलब्ध | 440 | TWD1835370       | निर्वाचक का नाम : दिलीप<br>पिता का नाम: सुखराम<br>गृह संख्या : 68<br>उम्र : 20 लिंग : पुरुष | फोटो उपलब्ध | 441 | RJ/16/129/133037 | निर्वाचक का नाम : लालजी<br>पिता का नाम: चतरा<br>गृह संख्या : 69<br>उम्र : 70 लिंग : पुरुष           | फोटो उपलब्ध |

अनुभाग की संख्या व नाम : 3-नाला डूंगरा वाला मोहल्ला,तेलिया दईड़ा

|     |                  |   |             |     |                  |  |             |     |                  |   |             |
|-----|------------------|---|-------------|-----|------------------|--|-------------|-----|------------------|---|-------------|
| 442 | TWD0236331       | निर्वाचक का नाम : भरमेश्वर<br>पिता का नाम: लालजी<br>गृह संख्या : 69<br>उम्र : 35 लिंग : पुरुष | फोटो उपलब्ध | 443 | TWD0236349       | निर्वाचक का नाम : शीला<br>पिता का नाम: भरमेश्वर<br>गृह संख्या : 69<br>उम्र : 35 लिंग : महिला | फोटो उपलब्ध | 444 | TWD0640540       | निर्वाचक का नाम : कालू<br>पिता का नाम: मंगजी<br>गृह संख्या : 70<br>उम्र : 72 लिंग : पुरुष     | फोटो उपलब्ध |
| 445 | TWD0640532       | निर्वाचक का नाम : हातु<br>पति का नाम: कालू<br>गृह संख्या : 70<br>उम्र : 70 लिंग : महिला       | फोटो उपलब्ध | 446 | RJ/16/129/133429 | निर्वाचक का नाम : किशोर<br>पिता का नाम: कालू<br>गृह संख्या : 70<br>उम्र : 49 लिंग : पुरुष    | फोटो उपलब्ध | 447 | TWD1785096       | निर्वाचक का नाम : आशा<br>पति का नाम: गोविंद<br>गृह संख्या : 70<br>उम्र : 25 लिंग : महिला      | फोटो उपलब्ध |
| 448 | HKW1799493       | निर्वाचक का नाम : केरा<br>पिता का नाम: हरदार<br>गृह संख्या : 71<br>उम्र : 45 लिंग : पुरुष     | फोटो उपलब्ध | 449 | HKW1799519       | निर्वाचक का नाम : नानी<br>पति का नाम: केरा<br>गृह संख्या : 71<br>उम्र : 42 लिंग : महिला      | फोटो उपलब्ध | 450 | HKW1799527       | निर्वाचक का नाम : मंजू<br>पति का नाम: कैलाश<br>गृह संख्या : 71<br>उम्र : 38 लिंग : महिला      | फोटो उपलब्ध |
| 451 | TWD0075945       | निर्वाचक का नाम : कैलाश<br>पिता का नाम: सरदार<br>गृह संख्या : 71<br>उम्र : 37 लिंग : पुरुष    | फोटो उपलब्ध | 452 | RJ/16/129/133237 | निर्वाचक का नाम : कालू<br>पिता का नाम: उकार<br>गृह संख्या : 72<br>उम्र : 74 लिंग : पुरुष     | फोटो उपलब्ध | 453 | RJ/16/129/133240 | निर्वाचक का नाम : मथुरी<br>पति का नाम: कालू<br>गृह संख्या : 72<br>उम्र : 72 लिंग : महिला      | फोटो उपलब्ध |
| 454 | RJ/16/129/133194 | निर्वाचक का नाम : इटली<br>पति का नाम: कालू<br>गृह संख्या : 72<br>उम्र : 65 लिंग : महिला       | फोटो उपलब्ध | 455 | HKW1799758       | निर्वाचक का नाम : प्रभू<br>पिता का नाम: कालू<br>गृह संख्या : 72<br>उम्र : 49 लिंग : पुरुष    | फोटो उपलब्ध | 456 | HKW1799725       | निर्वाचक का नाम : मडी<br>पति का नाम: प्रभू<br>गृह संख्या : 72<br>उम्र : 48 लिंग : महिला       | फोटो उपलब्ध |
| 457 | HKW1884386       | निर्वाचक का नाम : अमृतलाल<br>पिता का नाम: कालू<br>गृह संख्या : 72<br>उम्र : 38 लिंग : पुरुष   | फोटो उपलब्ध | 458 | TWD0568352       | निर्वाचक का नाम : राजू<br>पिता का नाम: कालू<br>गृह संख्या : 72<br>उम्र : 34 लिंग : पुरुष     | फोटो उपलब्ध | 459 | TWD0568204       | निर्वाचक का नाम : सुनिता<br>पति का नाम: राजू<br>गृह संख्या : 72<br>उम्र : 32 लिंग : महिला     | फोटो उपलब्ध |
| 460 | TWD0613299       | निर्वाचक का नाम : जीवा<br>पति का नाम: अमृतलाल<br>गृह संख्या : 72<br>उम्र : 32 लिंग : महिला    | फोटो उपलब्ध | 461 | RJ/16/129/133241 | निर्वाचक का नाम : मीरा<br>पति का नाम: मकना<br>गृह संख्या : 73<br>उम्र : 68 लिंग : महिला      | फोटो उपलब्ध | 462 | HKW1800085       | निर्वाचक का नाम : कांती<br>पिता का नाम: मकना<br>गृह संख्या : 73<br>उम्र : 49 लिंग : पुरुष     | फोटो उपलब्ध |
| 463 | TWD0236117       | निर्वाचक का नाम : धूला<br>पिता का नाम: मकना<br>गृह संख्या : 73<br>उम्र : 44 लिंग : पुरुष      | फोटो उपलब्ध | 464 | HKW1800101       | निर्वाचक का नाम : गोवन<br>पति का नाम: धूला<br>गृह संख्या : 73<br>उम्र : 40 लिंग : महिला      | फोटो उपलब्ध | 465 | RJ/16/129/133057 | निर्वाचक का नाम : निर्मल<br>पिता का नाम: लवजी<br>गृह संख्या : 74<br>उम्र : 52 लिंग : पुरुष    | फोटो उपलब्ध |
| 466 | RJ/16/129/133095 | निर्वाचक का नाम : रमली<br>पति का नाम: निर्मल<br>गृह संख्या : 74<br>उम्र : 50 लिंग : महिला     | फोटो उपलब्ध | 467 | TWD0630020       | निर्वाचक का नाम : रेखा<br>पति का नाम: देवीलाल<br>गृह संख्या : 74<br>उम्र : 37 लिंग : महिला   | फोटो उपलब्ध | 468 | TWD0751719       | निर्वाचक का नाम : देवीलाल<br>पिता का नाम: निर्मल<br>गृह संख्या : 74<br>उम्र : 29 लिंग : पुरुष | फोटो उपलब्ध |
| 469 | RJ/16/129/133094 | निर्वाचक का नाम : सतु<br>पति का नाम: मोगजी<br>गृह संख्या : 75<br>उम्र : 62 लिंग : महिला       | फोटो उपलब्ध | 470 | TWD0075952       | निर्वाचक का नाम : नानु<br>पिता का नाम: मोगजी<br>गृह संख्या : 75<br>उम्र : 37 लिंग : पुरुष    | फोटो उपलब्ध | 471 | TWD0126045       | निर्वाचक का नाम : सुभा<br>पति का नाम: नानू<br>गृह संख्या : 75<br>उम्र : 36 लिंग : महिला       | फोटो उपलब्ध |

अनुभाग की संख्या व नाम : 3-नाला डूंगरा वाला मोहल्ला,तेलिया दईड़ा

|     |                  |   |     |                  |  |     |            |   |
|-----|------------------|---|-----|------------------|--|-----|------------|---|
| 472 | TWD1655281       | निर्वाचक का नाम : राजेश<br>पिता का नाम: नानूलाल<br>गृह संख्या : 75<br>उम्र : 21 लिंग : पुरुष            | 473 | RJ/16/129/133058 | निर्वाचक का नाम : भूरजी<br>पिता का नाम: लवजी<br>गृह संख्या : 76<br>उम्र : 60 लिंग : पुरुष        | 474 | HKW1352822 | निर्वाचक का नाम : जीतमल<br>पिता का नाम: भूरजी<br>गृह संख्या : 76<br>उम्र : 46 लिंग : पुरुष    |
| 475 | HKW1352848       | निर्वाचक का नाम : मणिलाल<br>पिता का नाम: भूरजी<br>गृह संख्या : 76<br>उम्र : 45 लिंग : पुरुष             | 476 | HKW1352855       | निर्वाचक का नाम : कंकु<br>पति का नाम: मणिलाल<br>गृह संख्या : 76<br>उम्र : 43 लिंग : महिला        | 477 | HKW1352830 | निर्वाचक का नाम : रमीला<br>पति का नाम: जीतमल<br>गृह संख्या : 76<br>उम्र : 43 लिंग : महिला     |
| 478 | HKW1883610       | निर्वाचक का नाम : बलसिंह<br>पिता का नाम: भूरजी<br>गृह संख्या : 76<br>उम्र : 38 लिंग : पुरुष             | 479 | TWD0075960       | निर्वाचक का नाम : केसर<br>पति का नाम: बल सिंह<br>गृह संख्या : 76<br>उम्र : 37 लिंग : महिला       | 480 | TWD1655265 | निर्वाचक का नाम : सरवन<br>पिता का नाम: मणिलाल<br>गृह संख्या : 76<br>उम्र : 23 लिंग : पुरुष    |
| 481 | TWD1695675       | निर्वाचक का नाम : गोविन्द<br>पिता का नाम: जीतमल<br>गृह संख्या : 76<br>उम्र : 22 लिंग : पुरुष            | 482 | TWD1655273       | निर्वाचक का नाम : रोशनी<br>पति का नाम: सरवन<br>गृह संख्या : 76<br>उम्र : 21 लिंग : महिला         | 483 | TWD1695105 | निर्वाचक का नाम : सरिता<br>पिता का नाम: जीतमल<br>गृह संख्या : 76<br>उम्र : 21 लिंग : महिला    |
| 484 | RJ/16/129/133364 | निर्वाचक का नाम : मीठा<br>पिता का नाम: लवजी<br>गृह संख्या : 77<br>उम्र : 55 लिंग : पुरुष                | 485 | HKW1234350       | निर्वाचक का नाम : भूरी<br>पति का नाम: मिठा<br>गृह संख्या : 77<br>उम्र : 51 लिंग : महिला          | 486 | TWD0676049 | निर्वाचक का नाम : पंकज<br>पिता का नाम: मीठालाल<br>गृह संख्या : 77<br>उम्र : 32 लिंग : पुरुष   |
| 487 | TWD0676056       | निर्वाचक का नाम : प्रमिला<br>पति का नाम: पंकज<br>गृह संख्या : 77<br>उम्र : 32 लिंग : महिला              | 488 | TWD1235225       | निर्वाचक का नाम : गली<br>पति का नाम: गणेश<br>गृह संख्या : 77<br>उम्र : 30 लिंग : महिला           | 489 | TWD1235217 | निर्वाचक का नाम : गणेश<br>पिता का नाम: मीठालाल<br>गृह संख्या : 77<br>उम्र : 29 लिंग : पुरुष   |
| 490 | TWD1294669       | निर्वाचक का नाम : अशोक डामोर<br>पिता का नाम: मीठालाल डामोर<br>गृह संख्या : 77<br>उम्र : 27 लिंग : पुरुष | 491 | RJ/16/129/133464 | निर्वाचक का नाम : पूनी<br>पति का नाम: हुरजी<br>गृह संख्या : 78<br>उम्र : 85 लिंग : महिला         | 492 | TWD0640524 | निर्वाचक का नाम : भारता<br>पिता का नाम: हुरजी<br>गृह संख्या : 78<br>उम्र : 55 लिंग : पुरुष    |
| 493 | RJ/16/129/133282 | निर्वाचक का नाम : हुकी<br>पति का नाम: भारता<br>गृह संख्या : 78<br>उम्र : 54 लिंग : महिला                | 494 | TWD0392159       | निर्वाचक का नाम : रमेश चन्द्र<br>पिता का नाम: भारता<br>गृह संख्या : 78<br>उम्र : 34 लिंग : पुरुष | 495 | TWD1667930 | निर्वाचक का नाम : शैलेन्द्र<br>माता का नाम: भारत<br>गृह संख्या : 78<br>उम्र : 23 लिंग : पुरुष |
| 496 | TWD1667997       | निर्वाचक का नाम : कैलाश<br>पति का नाम: शैलेन्द्र<br>गृह संख्या : 78<br>उम्र : 23 लिंग : महिला           | 497 | RJ/16/129/133268 | निर्वाचक का नाम : माना<br>पति का नाम: मनु<br>गृह संख्या : 79<br>उम्र : 61 लिंग : महिला           | 498 | TWD1235191 | निर्वाचक का नाम : नानी<br>पति का नाम: जयंती लाल<br>गृह संख्या : 79<br>उम्र : 38 लिंग : महिला  |
| 499 | TWD0126037       | निर्वाचक का नाम : जयन्ति लाल<br>पिता का नाम: मनु<br>गृह संख्या : 79<br>उम्र : 34 लिंग : पुरुष           | 500 | TWD0126052       | निर्वाचक का नाम : कालू सिंह<br>पिता का नाम: मनु<br>गृह संख्या : 79<br>उम्र : 34 लिंग : पुरुष     | 501 | TWD1315340 | निर्वाचक का नाम : रमीला<br>पति का नाम: कालू सिंह<br>गृह संख्या : 79<br>उम्र : 32 लिंग : महिला |

अनुभाग की संख्या व नाम : 3-नाला डूंगरा वाला मोहल्ला,तेलिया दईड़ा

|     |                  |   |             |     |                  |  |             |     |                  |  |             |
|-----|------------------|---|-------------|-----|------------------|--|-------------|-----|------------------|--|-------------|
| 502 | RJ/16/129/133476 | निर्वाचक का नाम : जगमाल<br>पिता का नाम: हुरजी<br>गृह संख्या : 80<br>उम्र : 58 लिंग : पुरुष            | फोटो उपलब्ध | 503 | HKW1234178       | निर्वाचक का नाम : मगुडी<br>पिता का नाम: जगमाल<br>गृह संख्या : 80<br>उम्र : 56 लिंग : महिला                   | फोटो उपलब्ध | 504 | TWD0126060       | निर्वाचक का नाम : मुकेश<br>पिता का नाम: जगमाल<br>गृह संख्या : 80<br>उम्र : 34 लिंग : पुरुष       | फोटो उपलब्ध |
| 505 | TWD1098102       | निर्वाचक का नाम : इटली<br>पति का नाम: मुकेश<br>गृह संख्या : 80<br>उम्र : 32 लिंग : महिला              | फोटो उपलब्ध | 506 | TWD1464833       | निर्वाचक का नाम : रूपलाल<br>पिता का नाम: जगमाल<br>गृह संख्या : 80<br>उम्र : 28 लिंग : पुरुष                  | फोटो उपलब्ध | 507 | HKW1234186       | निर्वाचक का नाम : सकना<br>पिता का नाम: कालिया<br>गृह संख्या : 81<br>उम्र : 52 लिंग : पुरुष       | फोटो उपलब्ध |
| 508 | HKW1352863       | निर्वाचक का नाम : रमीला<br>पति का नाम: सकना<br>गृह संख्या : 81<br>उम्र : 43 लिंग : महिला              | फोटो उपलब्ध | 509 | RJ/16/129/133297 | निर्वाचक का नाम : सोमा<br>पिता का नाम: कालिया<br>गृह संख्या : 82<br>उम्र : 62 लिंग : पुरुष                   | फोटो उपलब्ध | 510 | RJ/16/129/133144 | निर्वाचक का नाम : कनी<br>पति का नाम: सोमा<br>गृह संख्या : 82<br>उम्र : 62 लिंग : महिला           | फोटो उपलब्ध |
| 511 | TWD1007608       | निर्वाचक का नाम : मुकेश<br>पिता का नाम: सोमा<br>गृह संख्या : 82<br>उम्र : 26 लिंग : पुरुष             | फोटो उपलब्ध | 512 | HKW1234194       | निर्वाचक का नाम : उकार<br>पिता का नाम: धना<br>गृह संख्या : 83<br>उम्र : 90 लिंग : पुरुष                      | फोटो उपलब्ध | 513 | RJ/16/129/133071 | निर्वाचक का नाम : भूरी<br>पति का नाम: उकार<br>गृह संख्या : 83<br>उम्र : 88 लिंग : महिला          | फोटो उपलब्ध |
| 514 | HKW1234384       | निर्वाचक का नाम : मणी<br>पति का नाम: गोतम<br>गृह संख्या : 83<br>उम्र : 50 लिंग : महिला                | फोटो उपलब्ध | 515 | RJ/16/129/133031 | निर्वाचक का नाम : गोतम<br>पिता का नाम: उकार<br>गृह संख्या : 83<br>उम्र : 49 लिंग : पुरुष                     | फोटो उपलब्ध | 516 | TWD1761170       | निर्वाचक का नाम : प्रगति<br>पति का नाम: रोहित डामोर<br>गृह संख्या : 83<br>उम्र : 26 लिंग : महिला | फोटो उपलब्ध |
| 517 | TWD1761378       | निर्वाचक का नाम : रोहित कुमार डामोर<br>पिता का नाम: गोतम<br>गृह संख्या : 83<br>उम्र : 23 लिंग : पुरुष | फोटो उपलब्ध | 518 | TWD1770692       | निर्वाचक का नाम : सीमा कुमारी डामोर<br>पिता का नाम: गोतम<br>गृह संख्या : 83<br>उम्र : 20 लिंग : महिला        | फोटो उपलब्ध | 519 | TWD1784792       | निर्वाचक का नाम : लक्ष्मी<br>पिता का नाम: गोतम<br>गृह संख्या : 83<br>उम्र : 20 लिंग : महिला      | फोटो उपलब्ध |
| 520 | RJ/16/129/133211 | निर्वाचक का नाम : माना<br>पिता का नाम: उकार<br>गृह संख्या : 84<br>उम्र : 58 लिंग : पुरुष              | फोटो उपलब्ध | 521 | HKW1883867       | निर्वाचक का नाम : दिनेश<br>पिता का नाम: माना<br>गृह संख्या : 84<br>उम्र : 46 लिंग : पुरुष                    | फोटो उपलब्ध | 522 | HKW1883875       | निर्वाचक का नाम : रमीला<br>पति का नाम: दिनेश<br>गृह संख्या : 84<br>उम्र : 43 लिंग : महिला        | फोटो उपलब्ध |
| 523 | TWD0708388       | निर्वाचक का नाम : सुभाषचन्द<br>पिता का नाम: माना<br>गृह संख्या : 84<br>उम्र : 36 लिंग : पुरुष         | फोटो उपलब्ध | 524 | TWD0708396       | निर्वाचक का नाम : शान्ता<br>पति का नाम: सुभाषचन्द<br>गृह संख्या : 84<br>उम्र : 32 लिंग : महिला               | फोटो उपलब्ध | 525 | TWD1007624       | निर्वाचक का नाम : भूरालाल<br>पिता का नाम: माना<br>गृह संख्या : 84<br>उम्र : 26 लिंग : पुरुष      | फोटो उपलब्ध |
| 526 | TWD1360981       | निर्वाचक का नाम : गणेशलाल<br>पिता का नाम: माना<br>गृह संख्या : 84<br>उम्र : 24 लिंग : पुरुष           | फोटो उपलब्ध | 527 | TWD1761972       | निर्वाचक का नाम : प्रकाश चंद्र डामोर<br>पिता का नाम: माना डामोर<br>गृह संख्या : 84<br>उम्र : 22 लिंग : पुरुष | फोटो उपलब्ध | 528 | RJ/16/129/133106 | निर्वाचक का नाम : लक्ष्मण<br>पिता का नाम: मेगजी<br>गृह संख्या : 85<br>उम्र : 52 लिंग : पुरुष     | फोटो उपलब्ध |
| 529 | RJ/16/129/133117 | निर्वाचक का नाम : काली<br>पति का नाम: लक्ष्मण<br>गृह संख्या : 85<br>उम्र : 49 लिंग : महिला            | फोटो उपलब्ध | 530 | TWD1091891       | निर्वाचक का नाम : सीता<br>पति का नाम: रमेश<br>गृह संख्या : 85<br>उम्र : 31 लिंग : महिला                      | फोटो उपलब्ध | 531 | TWD1091925       | निर्वाचक का नाम : रमेश<br>पिता का नाम: लक्ष्मण<br>गृह संख्या : 85<br>उम्र : 26 लिंग : पुरुष      | फोटो उपलब्ध |

|     |                  |  |             |     |                  |   |             |     |                  |   |             |
|-----|------------------|--|-------------|-----|------------------|---|-------------|-----|------------------|---|-------------|
| 532 | TWD1567148       | निर्वाचक का नाम : हर्षलता<br>पति का नाम: दीवान<br>गृह संख्या : 85<br>उम्र : 25 लिंग : महिला                        | फोटो उपलब्ध | 533 | TWD1554021       | निर्वाचक का नाम : दीवान<br>पिता का नाम: लक्ष्मण<br>गृह संख्या : 85<br>उम्र : 24 लिंग : पुरुष    | फोटो उपलब्ध | 534 | TWD1203314       | निर्वाचक का नाम : जगमाल<br>पिता का नाम: कालू<br>गृह संख्या : 86<br>उम्र : 50 लिंग : पुरुष     | फोटो उपलब्ध |
| 535 | TWD1203348       | निर्वाचक का नाम : सवली<br>पति का नाम: जगमाल<br>गृह संख्या : 86<br>उम्र : 48 लिंग : महिला                           | फोटो उपलब्ध | 536 | TWD1092444       | निर्वाचक का नाम : अनिता<br>पति का नाम: सोमेश्वर<br>गृह संख्या : 86<br>उम्र : 32 लिंग : महिला    | फोटो उपलब्ध | 537 | TWD1091958       | निर्वाचक का नाम : सोमेश्वर<br>पिता का नाम: जगमाल<br>गृह संख्या : 86<br>उम्र : 31 लिंग : पुरुष | फोटो उपलब्ध |
| 538 | TWD1834787       | निर्वाचक का नाम : वीना<br>पति का नाम: विनोद<br>गृह संख्या : 86 Nala dungara vala mohalla<br>उम्र : 29 लिंग : महिला | फोटो उपलब्ध | 539 | TWD1833672       | निर्वाचक का नाम : सुनिता<br>पति का नाम: राजेद्र<br>गृह संख्या : 86<br>उम्र : 25 लिंग : महिला    | फोटो उपलब्ध | 540 | TWD1833813       | निर्वाचक का नाम : विनोद<br>पिता का नाम: जगमाल<br>गृह संख्या : 86<br>उम्र : 25 लिंग : पुरुष    | फोटो उपलब्ध |
| 541 | TWD1828474       | निर्वाचक का नाम : राजेद्र<br>पिता का नाम: जगमाल<br>गृह संख्या : 86<br>उम्र : 23 लिंग : पुरुष                       | फोटो उपलब्ध | 542 | RJ/16/129/133252 | निर्वाचक का नाम : हरजी<br>पिता का नाम: धनजी<br>गृह संख्या : 87<br>उम्र : 80 लिंग : पुरुष        | फोटो उपलब्ध | 543 | RJ/16/129/133254 | निर्वाचक का नाम : कंकू<br>पति का नाम: हरजी<br>गृह संख्या : 87<br>उम्र : 68 लिंग : महिला       | फोटो उपलब्ध |
| 544 | HKW1883925       | निर्वाचक का नाम : बहादुर<br>पिता का नाम: हरजी<br>गृह संख्या : 87<br>उम्र : 43 लिंग : पुरुष                         | फोटो उपलब्ध | 545 | HKW1799485       | निर्वाचक का नाम : जयन्तिलाल<br>पिता का नाम: हरजी<br>गृह संख्या : 87<br>उम्र : 38 लिंग : पुरुष   | फोटो उपलब्ध | 546 | TWD1825371       | निर्वाचक का नाम : किरण<br>पति का नाम: जयन्तिलाल<br>गृह संख्या : 87<br>उम्र : 34 लिंग : महिला  | फोटो उपलब्ध |
| 547 | RJ/16/129/133399 | निर्वाचक का नाम : हुरतेंग<br>पिता का नाम: कालू<br>गृह संख्या : 88<br>उम्र : 62 लिंग : पुरुष                        | फोटो उपलब्ध | 548 | TWD0640557       | निर्वाचक का नाम : वाली<br>पति का नाम: हुरतेंग<br>गृह संख्या : 88<br>उम्र : 59 लिंग : महिला      | फोटो उपलब्ध | 549 | TWD1098078       | निर्वाचक का नाम : कर्मा<br>पति का नाम: समसू<br>गृह संख्या : 88<br>उम्र : 41 लिंग : महिला      | फोटो उपलब्ध |
| 550 | RJ/16/129/133445 | निर्वाचक का नाम : कुशाली<br>पति का नाम: प्रभू<br>गृह संख्या : 89<br>उम्र : 50 लिंग : महिला                         | फोटो उपलब्ध | 551 | TWD0236299       | निर्वाचक का नाम : पंकज<br>पिता का नाम: प्रभू<br>गृह संख्या : 89<br>उम्र : 38 लिंग : पुरुष       | फोटो उपलब्ध | 552 | TWD0236307       | निर्वाचक का नाम : तोली<br>पति का नाम: पंकज<br>गृह संख्या : 89<br>उम्र : 35 लिंग : महिला       | फोटो उपलब्ध |
| 553 | TWD1360965       | निर्वाचक का नाम : सीता<br>पति का नाम: पंकज<br>गृह संख्या : 89<br>उम्र : 30 लिंग : महिला                            | फोटो उपलब्ध | 554 | HKW1800986       | निर्वाचक का नाम : भारता<br>पिता का नाम: हरजी<br>गृह संख्या : 91<br>उम्र : 60 लिंग : पुरुष       | फोटो उपलब्ध | 555 | HKW1800960       | निर्वाचक का नाम : शारदा<br>पति का नाम: भारता<br>गृह संख्या : 91<br>उम्र : 58 लिंग : महिला     | फोटो उपलब्ध |
| 556 | TWD0891739       | निर्वाचक का नाम : सूर्या<br>पति का नाम: विजयपाल<br>गृह संख्या : 91<br>उम्र : 32 लिंग : महिला                       | फोटो उपलब्ध | 557 | TWD0891747       | निर्वाचक का नाम : विजयपाल<br>पिता का नाम: भारता<br>गृह संख्या : 91<br>उम्र : 31 लिंग : पुरुष    | फोटो उपलब्ध | 558 | RJ/16/129/133100 | निर्वाचक का नाम : भेरजी<br>पिता का नाम: वेलिया<br>गृह संख्या : 92<br>उम्र : 75 लिंग : पुरुष   | फोटो उपलब्ध |
| 559 | RJ/16/129/133128 | निर्वाचक का नाम : लखमा<br>पति का नाम: भेरिया<br>गृह संख्या : 92<br>उम्र : 65 लिंग : महिला                          | फोटो उपलब्ध | 560 | HKW1800135       | निर्वाचक का नाम : अर्जुनसिंह<br>पिता का नाम: भेरजी<br>गृह संख्या : 92<br>उम्र : 38 लिंग : पुरुष | फोटो उपलब्ध | 561 | HKW1800192       | निर्वाचक का नाम : लाली<br>पति का नाम: अर्जुनसिंह<br>गृह संख्या : 92<br>उम्र : 38 लिंग : महिला | फोटो उपलब्ध |

|     |                  |  |             |     |                  |   |             |     |                  |   |             |
|-----|------------------|--|-------------|-----|------------------|---|-------------|-----|------------------|---|-------------|
| 562 | TWD1361005       | निर्वाचक का नाम : कल्पेश<br>पिता का नाम: लक्ष्मण<br>गृह संख्या : 92<br>उम्र : 24 लिंग : पुरुष  | फोटो उपलब्ध | 563 | TWD1825264       | निर्वाचक का नाम : हर्षा हाडा<br>पिता का नाम: अर्जुन सिंह<br>गृह संख्या : 92<br>उम्र : 19 लिंग : महिला | फोटो उपलब्ध | 564 | RJ/16/129/133168 | निर्वाचक का नाम : नाथी<br>पति का नाम: हरजी<br>गृह संख्या : 93<br>उम्र : 85 लिंग : महिला     | फोटो उपलब्ध |
| 565 | RJ/16/129/133167 | निर्वाचक का नाम : कांती<br>पति का नाम: हरजी<br>गृह संख्या : 93<br>उम्र : 80 लिंग : महिला       | फोटो उपलब्ध | 566 | HKW1800168       | निर्वाचक का नाम : लक्ष्मण<br>पिता का नाम: हरजी<br>गृह संख्या : 93<br>उम्र : 48 लिंग : पुरुष           | फोटो उपलब्ध | 567 | HKW1800218       | निर्वाचक का नाम : लीला<br>पति का नाम: लक्ष्मण<br>गृह संख्या : 93<br>उम्र : 43 लिंग : महिला  | फोटो उपलब्ध |
| 568 | HKW1883974       | निर्वाचक का नाम : सुखलाल<br>पिता का नाम: हरजी<br>गृह संख्या : 93<br>उम्र : 39 लिंग : पुरुष     | फोटो उपलब्ध | 569 | HKW1883941       | निर्वाचक का नाम : विठली<br>पति का नाम: सुखलाल<br>गृह संख्या : 93<br>उम्र : 39 लिंग : महिला            | फोटो उपलब्ध | 570 | HKW2095883       | निर्वाचक का नाम : प्रवीण<br>पिता का नाम: हरजी<br>गृह संख्या : 93<br>उम्र : 36 लिंग : पुरुष  | फोटो उपलब्ध |
| 571 | TWD1098052       | निर्वाचक का नाम : मीरा<br>पति का नाम: प्रवीण<br>गृह संख्या : 93<br>उम्र : 34 लिंग : महिला      | फोटो उपलब्ध | 572 | TWD1651702       | निर्वाचक का नाम : पिंकी<br>पति का नाम: कल्पेश<br>गृह संख्या : 93<br>उम्र : 23 लिंग : महिला            | फोटो उपलब्ध | 573 | RJ/16/129/133498 | निर्वाचक का नाम : रूपली<br>पति का नाम: धूला<br>गृह संख्या : 95<br>उम्र : 52 लिंग : महिला    | फोटो उपलब्ध |
| 574 | HKW1234236       | निर्वाचक का नाम : मिठा<br>पिता का नाम: दिपा<br>गृह संख्या : 95<br>उम्र : 50 लिंग : पुरुष       | फोटो उपलब्ध | 575 | HKW1883644       | निर्वाचक का नाम : छगन<br>पिता का नाम: दिपा<br>गृह संख्या : 95<br>उम्र : 48 लिंग : पुरुष               | फोटो उपलब्ध | 576 | TWD0126086       | निर्वाचक का नाम : झीथा<br>पति का नाम: मीठा<br>गृह संख्या : 95<br>उम्र : 36 लिंग : महिला     | फोटो उपलब्ध |
| 577 | TWD0126078       | निर्वाचक का नाम : सुरजा<br>पति का नाम: छगन<br>गृह संख्या : 95<br>उम्र : 34 लिंग : महिला        | फोटो उपलब्ध | 578 | TWD1461003       | निर्वाचक का नाम : कमलेश<br>पिता का नाम: मीठा<br>गृह संख्या : 95<br>उम्र : 25 लिंग : पुरुष             | फोटो उपलब्ध | 579 | TWD1463058       | निर्वाचक का नाम : वनिता<br>पति का नाम: कमलेश<br>गृह संख्या : 95<br>उम्र : 23 लिंग : महिला   | फोटो उपलब्ध |
| 580 | TWD1644970       | निर्वाचक का नाम : एतरी<br>पति का नाम: अरविंद<br>गृह संख्या : 95<br>उम्र : 21 लिंग : महिला      | फोटो उपलब्ध | 581 | RJ/16/129/133193 | निर्वाचक का नाम : रतना<br>पिता का नाम: दिपा<br>गृह संख्या : 96<br>उम्र : 58 लिंग : पुरुष              | फोटो उपलब्ध | 582 | HKW1234228       | निर्वाचक का नाम : लसी<br>पति का नाम: रतना<br>गृह संख्या : 96<br>उम्र : 56 लिंग : महिला      | फोटो उपलब्ध |
| 583 | TWD1250588       | निर्वाचक का नाम : सीता<br>पति का नाम: गदू<br>गृह संख्या : 96<br>उम्र : 32 लिंग : महिला         | फोटो उपलब्ध | 584 | TWD1251339       | निर्वाचक का नाम : गदू<br>पिता का नाम: रतना<br>गृह संख्या : 96<br>उम्र : 30 लिंग : पुरुष               | फोटो उपलब्ध | 585 | TWD0622282       | निर्वाचक का नाम : बीजीया<br>पिता का नाम: पुंजा<br>गृह संख्या : 97<br>उम्र : 90 लिंग : पुरुष | फोटो उपलब्ध |
| 586 | HKW1234251       | निर्वाचक का नाम : देवा<br>पति का नाम: बीजीया<br>गृह संख्या : 97<br>उम्र : 79 लिंग : महिला      | फोटो उपलब्ध | 587 | RJ/16/129/133472 | निर्वाचक का नाम : बहादुर<br>पिता का नाम: बिजिया<br>गृह संख्या : 97<br>उम्र : 48 लिंग : पुरुष          | फोटो उपलब्ध | 588 | TWD1091966       | निर्वाचक का नाम : सुशीला<br>पति का नाम: करण<br>गृह संख्या : 97<br>उम्र : 30 लिंग : महिला    | फोटो उपलब्ध |
| 589 | TWD1284322       | निर्वाचक का नाम : करण सिंह<br>पिता का नाम: बहादुर<br>गृह संख्या : 97<br>उम्र : 25 लिंग : पुरुष | फोटो उपलब्ध | 590 | RJ/16/129/133275 | निर्वाचक का नाम : लखू<br>पति का नाम: भेरू<br>गृह संख्या : 98<br>उम्र : 62 लिंग : महिला                | फोटो उपलब्ध | 591 | HKW1800424       | निर्वाचक का नाम : दूर्गा<br>पति का नाम: मणीलाल<br>गृह संख्या : 98<br>उम्र : 39 लिंग : महिला | फोटो उपलब्ध |

## अनुभाग की संख्या व नाम : 3-नाला डूंगरा वाला मोहल्ला,तेलिया दईड़ा

|     |                  |  |             |     |                  |  |             |     |                  |  |             |
|-----|------------------|--|-------------|-----|------------------|--|-------------|-----|------------------|--|-------------|
| 592 | HKW1883586       | निर्वाचक का नाम : मणीलाल<br>पिता का नाम: भेरू<br>गृह संख्या : 98<br>उम्र : 39 लिंग : पुरुष           | फोटो उपलब्ध | 593 | HKW1800648       | निर्वाचक का नाम : दलीचंद<br>पिता का नाम: भेरू<br>गृह संख्या : 98<br>उम्र : 38 लिंग : पुरुष       | फोटो उपलब्ध | 594 | TWD0126094       | निर्वाचक का नाम : पारी<br>पति का नाम: दलीचंद<br>गृह संख्या : 98<br>उम्र : 35 लिंग : महिला        | फोटो उपलब्ध |
| 595 | HKW1234269       | निर्वाचक का नाम : प्रभू लाल<br>पिता का नाम: बिजिया<br>गृह संख्या : 99<br>उम्र : 49 लिंग : पुरुष      | फोटो उपलब्ध | 596 | HKW1234277       | निर्वाचक का नाम : लसी<br>पति का नाम: प्रभू<br>गृह संख्या : 99<br>उम्र : 48 लिंग : महिला          | फोटो उपलब्ध | 597 | TWD1250661       | निर्वाचक का नाम : वंदना<br>पति का नाम: प्रवीण<br>गृह संख्या : 99<br>उम्र : 27 लिंग : महिला       | फोटो उपलब्ध |
| 598 | TWD1250646       | निर्वाचक का नाम : प्रवीण<br>पिता का नाम: प्रभुलाल<br>गृह संख्या : 99<br>उम्र : 25 लिंग : पुरुष       | फोटो उपलब्ध | 599 | RJ/16/129/133204 | निर्वाचक का नाम : भूरका<br>पिता का नाम: विजीया<br>गृह संख्या : 100<br>उम्र : 62 लिंग : पुरुष     | फोटो उपलब्ध | 600 | HKW1234285       | निर्वाचक का नाम : लिला<br>पति का नाम: भूरका<br>गृह संख्या : 100<br>उम्र : 60 लिंग : महिला        | फोटो उपलब्ध |
| 601 | RJ/16/129/133205 | निर्वाचक का नाम : थावरचन्द<br>पिता का नाम: मेहजी<br>गृह संख्या : 101<br>उम्र : 50 लिंग : पुरुष       | फोटो उपलब्ध | 602 | RJ/16/129/133276 | निर्वाचक का नाम : चंपा<br>पति का नाम: थावरचन्द<br>गृह संख्या : 101<br>उम्र : 49 लिंग : महिला     | फोटो उपलब्ध | 603 | TWD0891762       | निर्वाचक का नाम : कमला<br>पति का नाम: विजयपाल<br>गृह संख्या : 101<br>उम्र : 32 लिंग : महिला      | फोटो उपलब्ध |
| 604 | TWD0776427       | निर्वाचक का नाम : विजयपाल<br>पिता का नाम: थावरा चन्द्र<br>गृह संख्या : 101<br>उम्र : 29 लिंग : पुरुष | फोटो उपलब्ध | 605 | TWD1465004       | निर्वाचक का नाम : हुकुम पारगी<br>पिता का नाम: थावर<br>गृह संख्या : 101<br>उम्र : 23 लिंग : पुरुष | फोटो उपलब्ध | 606 | RJ/16/129/133414 | निर्वाचक का नाम : लाली<br>पति का नाम: प्रकाश<br>गृह संख्या : 102<br>उम्र : 60 लिंग : महिला       | फोटो उपलब्ध |
| 607 | RJ/16/129/133421 | निर्वाचक का नाम : मानसिंह<br>पिता का नाम: वेस्ता<br>गृह संख्या : 102<br>उम्र : 55 लिंग : पुरुष       | फोटो उपलब्ध | 608 | RJ/16/129/133412 | निर्वाचक का नाम : लोजी<br>पति का नाम: मानसिंह<br>गृह संख्या : 102<br>उम्र : 50 लिंग : महिला      | फोटो उपलब्ध | 609 | HKW2095727       | निर्वाचक का नाम : विमला<br>पति का नाम: कान्ती<br>गृह संख्या : 102<br>उम्र : 37 लिंग : महिला      | फोटो उपलब्ध |
| 610 | HKW2095719       | निर्वाचक का नाम : कांजी<br>पिता का नाम: प्रकाश<br>गृह संख्या : 102<br>उम्र : 37 लिंग : पुरुष         | फोटो उपलब्ध | 611 | TWD1586379       | निर्वाचक का नाम : रीना<br>पति का नाम: लीलाराम<br>गृह संख्या : 102<br>उम्र : 25 लिंग : महिला      | फोटो उपलब्ध | 612 | TWD1592641       | निर्वाचक का नाम : लीलाराम<br>पिता का नाम: मानसिंग<br>गृह संख्या : 102<br>उम्र : 23 लिंग : पुरुष  | फोटो उपलब्ध |
| 613 | RJ/16/129/133090 | निर्वाचक का नाम : नानजी<br>पिता का नाम: भेरजी<br>गृह संख्या : 103<br>उम्र : 49 लिंग : पुरुष          | फोटो उपलब्ध | 614 | HKW2095792       | निर्वाचक का नाम : सामा<br>पति का नाम: नानजी<br>गृह संख्या : 103<br>उम्र : 43 लिंग : महिला        | फोटो उपलब्ध | 615 | TWD0891788       | निर्वाचक का नाम : संगीता<br>पति का नाम: पुरुषोत्तम<br>गृह संख्या : 110<br>उम्र : 29 लिंग : महिला | फोटो उपलब्ध |
| 616 | TWD1835800       | निर्वाचक का नाम : माया<br>पति का नाम: पवन<br>गृह संख्या : 139<br>उम्र : 21 लिंग : महिला              | फोटो उपलब्ध | 617 | TWD1091933       | निर्वाचक का नाम : निमा<br>पति का नाम: अमरसिंग<br>गृह संख्या : 142<br>उम्र : 33 लिंग : महिला      | फोटो उपलब्ध | 618 | TWD1091909       | निर्वाचक का नाम : अमरसिंग<br>पिता का नाम: कालू<br>गृह संख्या : 142<br>उम्र : 32 लिंग : पुरुष     | फोटो उपलब्ध |
| 619 | TWD0891697       | निर्वाचक का नाम : प्रमीला<br>पति का नाम: शंकर<br>गृह संख्या : ८९<br>उम्र : 33 लिंग : महिला           | फोटो उपलब्ध | 620 | TWD0891705       | निर्वाचक का नाम : शंकर<br>पिता का नाम: प्रभु<br>गृह संख्या : ८९<br>उम्र : 32 लिंग : पुरुष        | फोटो उपलब्ध | 621 | TWD0891713       | निर्वाचक का नाम : रामलाल<br>पिता का नाम: प्रभु<br>गृह संख्या : ८९<br>उम्र : 31 लिंग : पुरुष      | फोटो उपलब्ध |

|     |                  |   |             |     |            |  |             |     |                  |  |             |
|-----|------------------|---|-------------|-----|------------|--|-------------|-----|------------------|--|-------------|
| 622 | TWD1173806       | निर्वाचक का नाम : सोहनलाल<br>पिता का नाम: रूपजी<br>गृह संख्या : 07<br>उम्र : 29 लिंग : पुरुष  | फोटो उपलब्ध | 623 | HKW1799659 | निर्वाचक का नाम : वेलजी<br>पिता का नाम: रावजी<br>गृह संख्या : 11<br>उम्र : 41 लिंग : पुरुष   | फोटो उपलब्ध | 624 | HKW1799865       | निर्वाचक का नाम : बबली<br>पति का नाम: वेलजी<br>गृह संख्या : 11<br>उम्र : 40 लिंग : महिला       | फोटो उपलब्ध |
| 625 | HKW1799923       | निर्वाचक का नाम : दितु देवी<br>पति का नाम: बसन्त<br>गृह संख्या : 17<br>उम्र : 41 लिंग : महिला | फोटो उपलब्ध | 626 | TWD1644269 | निर्वाचक का नाम : मोनिका<br>पिता का नाम: महिपाल<br>गृह संख्या : 25<br>उम्र : 25 लिंग : महिला | फोटो उपलब्ध | 627 | TWD1464668       | निर्वाचक का नाम : हिम्मत<br>पिता का नाम: पूनमचंद<br>गृह संख्या : 42<br>उम्र : 26 लिंग : महिला  | फोटो उपलब्ध |
| 628 | TWD1464908       | निर्वाचक का नाम : विनोद<br>पिता का नाम: बिजिया<br>गृह संख्या : 95<br>उम्र : 22 लिंग : पुरुष   | फोटो उपलब्ध | 629 | HKW1352889 | निर्वाचक का नाम : धारजी<br>पिता का नाम: मानजी<br>गृह संख्या : 104<br>उम्र : 45 लिंग : पुरुष  | फोटो उपलब्ध | 630 | HKW1352897       | निर्वाचक का नाम : सविता<br>पति का नाम: धारजी<br>गृह संख्या : 104<br>उम्र : 44 लिंग : महिला     | फोटो उपलब्ध |
| 631 | RJ/16/129/133098 | निर्वाचक का नाम : सोमी<br>पति का नाम: कानजी<br>गृह संख्या : 105<br>उम्र : 58 लिंग : महिला     | फोटो उपलब्ध | 632 | TWD0676072 | निर्वाचक का नाम : ललिता<br>पति का नाम: मोहन<br>गृह संख्या : 105<br>उम्र : 48 लिंग : महिला    | फोटो उपलब्ध | 633 | TWD0126128       | निर्वाचक का नाम : मोहन<br>पिता का नाम: कानजी<br>गृह संख्या : 105<br>उम्र : 37 लिंग : पुरुष     | फोटो उपलब्ध |
| 634 | TWD0126110       | निर्वाचक का नाम : शारदु<br>पति का नाम: दिनेश<br>गृह संख्या : 105<br>उम्र : 35 लिंग : महिला    | फोटो उपलब्ध | 635 | TWD0504886 | निर्वाचक का नाम : दिनेश<br>पिता का नाम: कानजी<br>गृह संख्या : 105<br>उम्र : 33 लिंग : पुरुष  | फोटो उपलब्ध | 636 | TWD1378504       | निर्वाचक का नाम : दिलीप<br>पिता का नाम: कानजी<br>गृह संख्या : 105<br>उम्र : 23 लिंग : पुरुष    | फोटो उपलब्ध |
| 637 | HKW1884394       | निर्वाचक का नाम : छगन<br>पिता का नाम: हलिया<br>गृह संख्या : 107<br>उम्र : 44 लिंग : पुरुष     | फोटो उपलब्ध | 638 | TWD1599844 | निर्वाचक का नाम : कल्पेश<br>पिता का नाम: छगन<br>गृह संख्या : 107<br>उम्र : 25 लिंग : पुरुष   | फोटो उपलब्ध | 639 | RJ/16/129/133091 | निर्वाचक का नाम : श्यामजी<br>पिता का नाम: हीलया<br>गृह संख्या : 108<br>उम्र : 53 लिंग : पुरुष  | फोटो उपलब्ध |
| 640 | RJ/16/129/133145 | निर्वाचक का नाम : धावरी<br>पति का नाम: श्यामजी<br>गृह संख्या : 108<br>उम्र : 51 लिंग : महिला  | फोटो उपलब्ध | 641 | TWD1749001 | निर्वाचक का नाम : राकेश<br>पिता का नाम: सामजी<br>गृह संख्या : 108<br>उम्र : 25 लिंग : पुरुष  | फोटो उपलब्ध | 642 | HKW1800234       | निर्वाचक का नाम : शारदा<br>पति का नाम: खातु<br>गृह संख्या : 109<br>उम्र : 51 लिंग : महिला      | फोटो उपलब्ध |
| 643 | RJ/16/129/133349 | निर्वाचक का नाम : खातु<br>पिता का नाम: कलजी<br>गृह संख्या : 109<br>उम्र : 49 लिंग : पुरुष     | फोटो उपलब्ध | 644 | TWD0011171 | निर्वाचक का नाम : वारजी<br>पिता का नाम: कलजी<br>गृह संख्या : 109<br>उम्र : 39 लिंग : पुरुष   | फोटो उपलब्ध | 645 | TWD1594100       | निर्वाचक का नाम : टिटाराम<br>पिता का नाम: खातु<br>गृह संख्या : 109<br>उम्र : 23 लिंग : पुरुष   | फोटो उपलब्ध |
| 646 | RJ/16/129/133209 | निर्वाचक का नाम : नाथू<br>पिता का नाम: कालजी<br>गृह संख्या : 110<br>उम्र : 55 लिंग : पुरुष    | फोटो उपलब्ध | 647 | HKW1799816 | निर्वाचक का नाम : रिश्म<br>पति का नाम: नाथू<br>गृह संख्या : 110<br>उम्र : 52 लिंग : महिला    | फोटो उपलब्ध | 648 | TWD0613083       | निर्वाचक का नाम : पुरषोत्तम<br>पिता का नाम: नाथु<br>गृह संख्या : 110<br>उम्र : 32 लिंग : पुरुष | फोटो उपलब्ध |
| 649 | TWD1235258       | निर्वाचक का नाम : मनीष<br>पिता का नाम: नाथूलाल<br>गृह संख्या : 110<br>उम्र : 29 लिंग : पुरुष  | फोटो उपलब्ध | 650 | TWD1593748 | निर्वाचक का नाम : कविता<br>पति का नाम: मनीष<br>गृह संख्या : 110<br>उम्र : 26 लिंग : महिला    | फोटो उपलब्ध | 651 | HKW2095669       | निर्वाचक का नाम : हवजी<br>पिता का नाम: भूरा<br>गृह संख्या : 111<br>उम्र : 85 लिंग : पुरुष      | फोटो उपलब्ध |

|     |                  |  |             |     |                  |  |             |     |                  |   |             |
|-----|------------------|--|-------------|-----|------------------|--|-------------|-----|------------------|---|-------------|
| 652 | RJ/16/129/133401 | निर्वाचक का नाम : मोगजी<br>पिता का नाम: हवजी<br>गृह संख्या : 111<br>उम्र : 63 लिंग : पुरुष         | फोटो उपलब्ध | 653 | HKW1352921       | निर्वाचक का नाम : लसू<br>पिता का नाम: हवजी<br>गृह संख्या : 111<br>उम्र : 49 लिंग : पुरुष           | फोटो उपलब्ध | 654 | HKW1883768       | निर्वाचक का नाम : मणी<br>पिता का नाम: लसू<br>गृह संख्या : 111<br>उम्र : 48 लिंग : महिला                 | फोटो उपलब्ध |
| 655 | TWD0392217       | निर्वाचक का नाम : पुजी लाल<br>पिता का नाम: मोग जी<br>गृह संख्या : 111<br>उम्र : 34 लिंग : पुरुष    | फोटो उपलब्ध | 656 | TWD1173780       | निर्वाचक का नाम : लक्ष्मी<br>पति का नाम: पुंजीलाल<br>गृह संख्या : 111<br>उम्र : 31 लिंग : महिला    | फोटो उपलब्ध | 657 | TWD1173855       | निर्वाचक का नाम : इंद्र मईडा<br>पिता का नाम: लक्ष्मण मईडा<br>गृह संख्या : 111<br>उम्र : 28 लिंग : पुरुष | फोटो उपलब्ध |
| 658 | TWD1315365       | निर्वाचक का नाम : दीपक<br>पिता का नाम: मोघजी<br>गृह संख्या : 111<br>उम्र : 25 लिंग : पुरुष         | फोटो उपलब्ध | 659 | TWD1592617       | निर्वाचक का नाम : नानालाल<br>पिता का नाम: लसू<br>गृह संख्या : 111<br>उम्र : 24 लिंग : पुरुष        | फोटो उपलब्ध | 660 | TWD1538495       | निर्वाचक का नाम : कैलाश मईडा<br>पिता का नाम: मोघजी मईडा<br>गृह संख्या : 111<br>उम्र : 22 लिंग : पुरुष   | फोटो उपलब्ध |
| 661 | TWD1827591       | निर्वाचक का नाम : आशा<br>पति का नाम: दीपक<br>गृह संख्या : 111<br>उम्र : 22 लिंग : महिला            | फोटो उपलब्ध | 662 | TWD1592633       | निर्वाचक का नाम : कालू<br>पिता का नाम: लसू<br>गृह संख्या : 111<br>उम्र : 21 लिंग : पुरुष           | फोटो उपलब्ध | 663 | RJ/16/129/133206 | निर्वाचक का नाम : प्रभू<br>पिता का नाम: हवजी<br>गृह संख्या : 112<br>उम्र : 58 लिंग : पुरुष              | फोटो उपलब्ध |
| 664 | RJ/16/129/133215 | निर्वाचक का नाम : कर्मा<br>पति का नाम: प्रभू<br>गृह संख्या : 112<br>उम्र : 56 लिंग : महिला         | फोटो उपलब्ध | 665 | HKW1799733       | निर्वाचक का नाम : लली<br>पति का नाम: दिनेश<br>गृह संख्या : 112<br>उम्र : 43 लिंग : महिला           | फोटो उपलब्ध | 666 | TWD0776476       | निर्वाचक का नाम : धूलि<br>पति का नाम: शंकर लाल<br>गृह संख्या : 112<br>उम्र : 35 लिंग : महिला            | फोटो उपलब्ध |
| 667 | TWD0613166       | निर्वाचक का नाम : शंकरलाल<br>पिता का नाम: धुला<br>गृह संख्या : 112<br>उम्र : 35 लिंग : पुरुष       | फोटो उपलब्ध | 668 | TWD0392167       | निर्वाचक का नाम : कैलाश चन्द्र<br>पिता का नाम: प्रभु<br>गृह संख्या : 112<br>उम्र : 34 लिंग : पुरुष | फोटो उपलब्ध | 669 | TWD0392183       | निर्वाचक का नाम : कमलेश<br>पिता का नाम: प्रभु<br>गृह संख्या : 112<br>उम्र : 33 लिंग : पुरुष             | फोटो उपलब्ध |
| 670 | TWD0392175       | निर्वाचक का नाम : नर्बदा<br>पति का नाम: कैलाश चन्द्र<br>गृह संख्या : 112<br>उम्र : 33 लिंग : महिला | फोटो उपलब्ध | 671 | TWD0776443       | निर्वाचक का नाम : मीनाक्षी<br>पति का नाम: कमलेश<br>गृह संख्या : 112<br>उम्र : 30 लिंग : महिला      | फोटो उपलब्ध | 672 | TWD1683986       | निर्वाचक का नाम : विजयपाल रावत<br>पिता का नाम: दिनेश<br>गृह संख्या : 112<br>उम्र : 20 लिंग : पुरुष      | फोटो उपलब्ध |
| 673 | RJ/16/129/133351 | निर्वाचक का नाम : सोमा<br>पिता का नाम: मखजी<br>गृह संख्या : 113<br>उम्र : 49 लिंग : पुरुष          | फोटो उपलब्ध | 674 | HKW1883800       | निर्वाचक का नाम : मंजू<br>पति का नाम: सोमा<br>गृह संख्या : 113<br>उम्र : 40 लिंग : महिला           | फोटो उपलब्ध | 675 | RJ/16/129/133152 | निर्वाचक का नाम : भारता<br>पिता का नाम: मखजी<br>गृह संख्या : 114<br>उम्र : 58 लिंग : पुरुष              | फोटो उपलब्ध |
| 676 | RJ/16/129/133327 | निर्वाचक का नाम : भूरी<br>पति का नाम: भारता<br>गृह संख्या : 114<br>उम्र : 53 लिंग : महिला          | फोटो उपलब्ध | 677 | RJ/16/129/133287 | निर्वाचक का नाम : रंगी<br>पति का नाम: नारजी<br>गृह संख्या : 115<br>उम्र : 62 लिंग : महिला          | फोटो उपलब्ध | 678 | TWD0392209       | निर्वाचक का नाम : देवी लाल<br>पिता का नाम: नार जी<br>गृह संख्या : 115<br>उम्र : 35 लिंग : पुरुष         | फोटो उपलब्ध |
| 679 | TWD0613109       | निर्वाचक का नाम : कमिला<br>पति का नाम: देवीलाल<br>गृह संख्या : 115<br>उम्र : 32 लिंग : महिला       | फोटो उपलब्ध | 680 | RJ/16/129/133294 | निर्वाचक का नाम : पोनी<br>पति का नाम: रूपा<br>गृह संख्या : 116<br>उम्र : 60 लिंग : महिला           | फोटो उपलब्ध | 681 | RJ/16/129/133381 | निर्वाचक का नाम : रूपा<br>पिता का नाम: मखजी<br>गृह संख्या : 116<br>उम्र : 52 लिंग : पुरुष               | फोटो उपलब्ध |

|  |                  |   |                  |  |                  |
|--|------------------|---|------------------|--|------------------|
| 682<br>निर्वाचक का नाम : धूलेश्वर<br>पिता का नाम: रुपा<br>गृह संख्या : 116<br>उम्र : 28 लिंग : पुरुष   | TWD1572296       | 683<br>निर्वाचक का नाम : रवीना<br>पति का नाम: धूलेश्वर<br>गृह संख्या : 116<br>उम्र : 26 लिंग : महिला    | TWD1590181       | 684<br>निर्वाचक का नाम : मना<br>पिता का नाम: रुपा<br>गृह संख्या : 116<br>उम्र : 23 लिंग : पुरुष              | TWD1593847       |
| 685<br>निर्वाचक का नाम : महीपाल<br>पिता का नाम: रावजी<br>गृह संख्या : 117<br>उम्र : 49 लिंग : पुरुष    | RJ/16/129/133350 | 686<br>निर्वाचक का नाम : जगमाल<br>पिता का नाम: रावजी<br>गृह संख्या : 117<br>उम्र : 44 लिंग : पुरुष      | HKW1352939       | 687<br>निर्वाचक का नाम : मंगल सिंह<br>पिता का नाम: रावजी<br>गृह संख्या : 117<br>उम्र : 37 लिंग : पुरुष       | TWD0032607       |
| 688<br>निर्वाचक का नाम : रेखा<br>पति का नाम: मंगल सिंह<br>गृह संख्या : 117<br>उम्र : 34 लिंग : महिला   | TWD0126151       | 689<br>निर्वाचक का नाम : सोनल मईडा<br>पिता का नाम: महिपाल<br>गृह संख्या : 117<br>उम्र : 20 लिंग : पुरुष | TWD1623412       | 690<br>निर्वाचक का नाम : पूना<br>पिता का नाम: भूरा<br>गृह संख्या : 118<br>उम्र : 90 लिंग : पुरुष             | RJ/16/129/133391 |
| 691<br>निर्वाचक का नाम : पूजी<br>पति का नाम: पूना<br>गृह संख्या : 118<br>उम्र : 87 लिंग : महिला        | RJ/16/129/133329 | 692<br>निर्वाचक का नाम : कावा<br>पिता का नाम: पूना<br>गृह संख्या : 118<br>उम्र : 55 लिंग : पुरुष        | RJ/16/129/133422 | 693<br>निर्वाचक का नाम : इटली<br>पति का नाम: कावा<br>गृह संख्या : 118<br>उम्र : 52 लिंग : महिला              | RJ/16/129/133326 |
| 694<br>निर्वाचक का नाम : सीमा<br>पति का नाम: दिलीप<br>गृह संख्या : 118<br>उम्र : 32 लिंग : महिला       | TWD1251313       | 695<br>निर्वाचक का नाम : दिलीप<br>पिता का नाम: कावा<br>गृह संख्या : 118<br>उम्र : 31 लिंग : पुरुष       | TWD0630079       | 696<br>निर्वाचक का नाम : विनोद कुमार मईडा<br>पिता का नाम: कावा<br>गृह संख्या : 118<br>उम्र : 25 लिंग : पुरुष | TWD1250539       |
| 697<br>निर्वाचक का नाम : शिल्पा<br>पति का नाम: विनोद<br>गृह संख्या : 118<br>उम्र : 24 लिंग : महिला     | TWD1464536       | 698<br>निर्वाचक का नाम : रमेश<br>पिता का नाम: हुरजी<br>गृह संख्या : 119<br>उम्र : 52 लिंग : पुरुष       | RJ/16/129/133162 | 699<br>निर्वाचक का नाम : सिणी<br>पति का नाम: रमेश<br>गृह संख्या : 119<br>उम्र : 50 लिंग : महिला              | RJ/16/129/133165 |
| 700<br>निर्वाचक का नाम : हरीश<br>पिता का नाम: रमेश<br>गृह संख्या : 119<br>उम्र : 20 लिंग : पुरुष       | TWD1609411       | 701<br>निर्वाचक का नाम : चोखा<br>पिता का नाम: हुरजी<br>गृह संख्या : 120<br>उम्र : 65 लिंग : पुरुष       | RJ/16/129/133334 | 702<br>निर्वाचक का नाम : लिला<br>पति का नाम: चोखा<br>गृह संख्या : 120<br>उम्र : 62 लिंग : महिला              | RJ/16/129/133280 |
| 703<br>निर्वाचक का नाम : बहादुर<br>पिता का नाम: चोखा<br>गृह संख्या : 120<br>उम्र : 46 लिंग : पुरुष     | HKW1352947       | 704<br>निर्वाचक का नाम : कचरी<br>पति का नाम: बहादुर<br>गृह संख्या : 120<br>उम्र : 43 लिंग : महिला       | HKW1800606       | 705<br>निर्वाचक का नाम : मुकेशचन्द्र<br>पिता का नाम: चोखा<br>गृह संख्या : 120<br>उम्र : 41 लिंग : पुरुष      | HKW1800341       |
| 706<br>निर्वाचक का नाम : अमरत<br>पति का नाम: मुकेशचन्द्र<br>गृह संख्या : 120<br>उम्र : 40 लिंग : महिला | HKW1884295       | 707<br>निर्वाचक का नाम : गमू<br>पिता का नाम: तोलिया<br>गृह संख्या : 121<br>उम्र : 52 लिंग : पुरुष       | TWD1323591       | 708<br>निर्वाचक का नाम : मीरा<br>पति का नाम: गमीरा<br>गृह संख्या : 121<br>उम्र : 41 लिंग : महिला             | TWD0126136       |
| 709<br>निर्वाचक का नाम : सागर<br>पिता का नाम: गमीरा<br>गृह संख्या : 121<br>उम्र : 32 लिंग : पुरुष      | TWD0630061       | 710<br>निर्वाचक का नाम : टिम्पुल<br>पिता का नाम: गंभीर<br>गृह संख्या : 121<br>उम्र : 23 लिंग : पुरुष    | TWD1378496       | 711<br>निर्वाचक का नाम : जेमीला<br>पति का नाम: टिम्पुल<br>गृह संख्या : 121<br>उम्र : 21 लिंग : महिला         | TWD1748748       |

|     |                  |  |     |                  |   |     |                  |   |
|-----|------------------|--|-----|------------------|---|-----|------------------|---|
| 712 | TWD1835768       | निर्वाचक का नाम : आशीष<br>पिता का नाम: गमीरा<br>गृह संख्या : 121<br>उम्र : 19 लिंग : पुरुष     | 713 | HKW1800622       | निर्वाचक का नाम : हकमा<br>पति का नाम: गुलाबजी<br>गृह संख्या : 122<br>उम्र : 48 लिंग : महिला     | 714 | TWD0126144       | निर्वाचक का नाम : गुलाब<br>पिता का नाम: तेलिया<br>गृह संख्या : 122<br>उम्र : 42 लिंग : पुरुष        |
| 715 | RJ/16/129/133118 | निर्वाचक का नाम : प्रभू<br>पिता का नाम: तेलिया<br>गृह संख्या : 123<br>उम्र : 58 लिंग : पुरुष   | 716 | RJ/16/129/133097 | निर्वाचक का नाम : चमनी<br>पति का नाम: प्रभू<br>गृह संख्या : 123<br>उम्र : 54 लिंग : महिला       | 717 | TWD0568402       | निर्वाचक का नाम : मुकेशचंद्र<br>पिता का नाम: प्रभूलाल<br>गृह संख्या : 123<br>उम्र : 35 लिंग : महिला |
| 718 | TWD0568410       | निर्वाचक का नाम : आसीन<br>पति का नाम: मुकेशचंद्र<br>गृह संख्या : 123<br>उम्र : 32 लिंग : महिला | 719 | TWD0676080       | निर्वाचक का नाम : कान्तिलाल<br>पिता का नाम: परबु<br>गृह संख्या : 123<br>उम्र : 31 लिंग : पुरुष  | 720 | TWD1474303       | निर्वाचक का नाम : किना<br>पति का नाम: कांतिलाल<br>गृह संख्या : 123<br>उम्र : 24 लिंग : महिला        |
| 721 | TWD1599836       | निर्वाचक का नाम : मणिलाल<br>पिता का नाम: प्रभू<br>गृह संख्या : 123<br>उम्र : 23 लिंग : पुरुष   | 722 | HKW1234319       | निर्वाचक का नाम : परथा<br>पिता का नाम: तेलिया<br>गृह संख्या : 124<br>उम्र : 52 लिंग : पुरुष     | 723 | RJ/16/129/133113 | निर्वाचक का नाम : कंकू<br>पति का नाम: परथा<br>गृह संख्या : 124<br>उम्र : 49 लिंग : महिला            |
| 724 | TWD0236125       | निर्वाचक का नाम : भवानीशंकर<br>पिता का नाम: परथा<br>गृह संख्या : 124<br>उम्र : 35 लिंग : पुरुष | 725 | TWD1315381       | निर्वाचक का नाम : रीना<br>पति का नाम: दिनेश चंद्र<br>गृह संख्या : 124<br>उम्र : 33 लिंग : महिला | 726 | TWD0613182       | निर्वाचक का नाम : आशा<br>पति का नाम: भवानीशंकर<br>गृह संख्या : 124<br>उम्र : 32 लिंग : महिला        |
| 727 | HKW1800671       | निर्वाचक का नाम : छगन<br>पिता का नाम: जोखा<br>गृह संख्या : 125<br>उम्र : 52 लिंग : पुरुष       | 728 | RJ/16/129/133497 | निर्वाचक का नाम : अमूला<br>पति का नाम: छगन<br>गृह संख्या : 125<br>उम्र : 50 लिंग : महिला        | 729 | TWD0126169       | निर्वाचक का नाम : कान्ति लाल<br>पिता का नाम: जोखा<br>गृह संख्या : 125<br>उम्र : 36 लिंग : पुरुष     |
| 730 | TWD0126177       | निर्वाचक का नाम : नाबु<br>पति का नाम: कान्ति लाल<br>गृह संख्या : 125<br>उम्र : 35 लिंग : महिला | 731 | TWD1235241       | निर्वाचक का नाम : सुषमा<br>पति का नाम: राकेश मैदा<br>गृह संख्या : 125<br>उम्र : 35 लिंग : महिला | 732 | TWD0630053       | निर्वाचक का नाम : राकेश<br>पिता का नाम: छगन<br>गृह संख्या : 125<br>उम्र : 32 लिंग : पुरुष           |
| 733 | RJ/16/129/123427 | निर्वाचक का नाम : कमजी<br>पिता का नाम: कालू<br>गृह संख्या : 126<br>उम्र : 68 लिंग : पुरुष      | 734 | RJ/16/129/133496 | निर्वाचक का नाम : दूबली<br>पति का नाम: कमजी<br>गृह संख्या : 126<br>उम्र : 65 लिंग : महिला       | 735 | HKW1800739       | निर्वाचक का नाम : रमीला<br>पति का नाम: लसु<br>गृह संख्या : 126<br>उम्र : 40 लिंग : महिला            |
| 736 | HKW2096014       | निर्वाचक का नाम : लसु<br>पिता का नाम: कमजी<br>गृह संख्या : 126<br>उम्र : 40 लिंग : पुरुष       | 737 | TWD1235209       | निर्वाचक का नाम : अंबा<br>पति का नाम: राजू<br>गृह संख्या : 126<br>उम्र : 40 लिंग : महिला        | 738 | TWD0032722       | निर्वाचक का नाम : राजू<br>पिता का नाम: कमजी<br>गृह संख्या : 126<br>उम्र : 39 लिंग : पुरुष           |
| 739 | TWD0236026       | निर्वाचक का नाम : गोपाल<br>पिता का नाम: कमजी<br>गृह संख्या : 126<br>उम्र : 36 लिंग : पुरुष     | 740 | TWD0236497       | निर्वाचक का नाम : विलीया<br>पिता का नाम: कमजी<br>गृह संख्या : 126<br>उम्र : 35 लिंग : पुरुष     | 741 | TWD0613380       | निर्वाचक का नाम : नीमा<br>पति का नाम: गोपाल<br>गृह संख्या : 126<br>उम्र : 33 लिंग : महिला           |

|     |                  |  |             |     |                  |  |             |     |                  |  |             |
|-----|------------------|--|-------------|-----|------------------|--|-------------|-----|------------------|--|-------------|
| 742 | TWD0613364       | निर्वाचक का नाम : दिनेश<br>पिता का नाम: कमजी<br>गृह संख्या : 126<br>उम्र : 32 लिंग : पुरुष   | फोटो उपलब्ध | 743 | TWD0613372       | निर्वाचक का नाम : सवीता<br>पति का नाम: दिनेश<br>गृह संख्या : 126<br>उम्र : 32 लिंग : महिला                 | फोटो उपलब्ध | 744 | RJ/16/129/133308 | निर्वाचक का नाम : रमण<br>पिता का नाम: कालू<br>गृह संख्या : 127<br>उम्र : 49 लिंग : पुरुष   | फोटो उपलब्ध |
| 745 | HKW1800689       | निर्वाचक का नाम : गदु<br>पिता का नाम: कालु<br>गृह संख्या : 127<br>उम्र : 45 लिंग : पुरुष     | फोटो उपलब्ध | 746 | HKW1352954       | निर्वाचक का नाम : राज<br>पति का नाम: रमण<br>गृह संख्या : 127<br>उम्र : 44 लिंग : महिला                     | फोटो उपलब्ध | 747 | HKW1352962       | निर्वाचक का नाम : हडी<br>पति का नाम: गदू<br>गृह संख्या : 127<br>उम्र : 43 लिंग : महिला     | फोटो उपलब्ध |
| 748 | TWD1756170       | निर्वाचक का नाम : दिलीप<br>पिता का नाम: गदू<br>गृह संख्या : 127<br>उम्र : 23 लिंग : पुरुष    | फोटो उपलब्ध | 749 | RJ/16/129/133077 | निर्वाचक का नाम : क्रान्ति<br>पिता का नाम: कालु<br>गृह संख्या : 128<br>उम्र : 63 लिंग : पुरुष              | फोटो उपलब्ध | 750 | RJ/16/129/133444 | निर्वाचक का नाम : कपूरी<br>पति का नाम: कांती<br>गृह संख्या : 128<br>उम्र : 60 लिंग : महिला | फोटो उपलब्ध |
| 751 | HKW1800911       | निर्वाचक का नाम : कैलाश<br>पिता का नाम: कान्ती<br>गृह संख्या : 128<br>उम्र : 39 लिंग : पुरुष | फोटो उपलब्ध | 752 | HKW1800572       | निर्वाचक का नाम : ललीता<br>पति का नाम: कैलाश<br>गृह संख्या : 128<br>उम्र : 38 लिंग : महिला                 | फोटो उपलब्ध | 753 | TWD1669860       | निर्वाचक का नाम : पायल<br>पिता का नाम: कैलाश<br>गृह संख्या : 128<br>उम्र : 20 लिंग : महिला | फोटो उपलब्ध |
| 754 | RJ/16/129/133034 | निर्वाचक का नाम : सरदार<br>पिता का नाम: पूना<br>गृह संख्या : 129<br>उम्र : 52 लिंग : पुरुष   | फोटो उपलब्ध | 755 | RJ/16/129/133413 | निर्वाचक का नाम : जमना<br>पति का नाम: सरदार<br>गृह संख्या : 129<br>उम्र : 51 लिंग : महिला                  | फोटो उपलब्ध | 756 | TWD1007640       | निर्वाचक का नाम : कविता<br>पति का नाम: कमलेश<br>गृह संख्या : 129<br>उम्र : 30 लिंग : महिला | फोटो उपलब्ध |
| 757 | TWD1173798       | निर्वाचक का नाम : रामलाल<br>पिता का नाम: सरदार<br>गृह संख्या : 129<br>उम्र : 26 लिंग : पुरुष | फोटो उपलब्ध | 758 | TWD1602697       | निर्वाचक का नाम : लीना<br>पति का नाम: रामलाल<br>गृह संख्या : 129<br>उम्र : 23 लिंग : महिला                 | फोटो उपलब्ध | 759 | TWD1203629       | निर्वाचक का नाम : कमला<br>पति का नाम: हरसैंग<br>गृह संख्या : 130<br>उम्र : 57 लिंग : महिला | फोटो उपलब्ध |
| 760 | TWD1203595       | निर्वाचक का नाम : हरसैंग<br>पिता का नाम: पूना<br>गृह संख्या : 130<br>उम्र : 49 लिंग : पुरुष  | फोटो उपलब्ध | 761 | HKW2095776       | निर्वाचक का नाम : कचरी<br>पति का नाम: नरेश<br>गृह संख्या : 130<br>उम्र : 39 लिंग : महिला                   | फोटो उपलब्ध | 762 | HKW1800861       | निर्वाचक का नाम : चेतन<br>पति का नाम: जयंती<br>गृह संख्या : 130<br>उम्र : 39 लिंग : महिला  | फोटो उपलब्ध |
| 763 | HKW1800796       | निर्वाचक का नाम : नरेश<br>पिता का नाम: हरसैंग<br>गृह संख्या : 130<br>उम्र : 38 लिंग : पुरुष  | फोटो उपलब्ध | 764 | TWD1644475       | निर्वाचक का नाम : कल्पेश मईडा<br>पिता का नाम: जयन्तिलाल मईडा<br>गृह संख्या : 130<br>उम्र : 21 लिंग : पुरुष | फोटो उपलब्ध | 765 | RJ/16/129/133035 | निर्वाचक का नाम : शभू<br>पिता का नाम: पूना<br>गृह संख्या : 131<br>उम्र : 57 लिंग : पुरुष   | फोटो उपलब्ध |
| 766 | RJ/16/129/133410 | निर्वाचक का नाम : भूरी<br>पति का नाम: शंभू<br>गृह संख्या : 131<br>उम्र : 55 लिंग : महिला     | फोटो उपलब्ध | 767 | TWD0236570       | निर्वाचक का नाम : सुन्दर<br>पिता का नाम: शम्भू<br>गृह संख्या : 131<br>उम्र : 36 लिंग : पुरुष               | फोटो उपलब्ध | 768 | TWD0236372       | निर्वाचक का नाम : मणी<br>पति का नाम: सुन्दर<br>गृह संख्या : 131<br>उम्र : 35 लिंग : महिला  | फोटो उपलब्ध |
| 769 | TWD0613307       | निर्वाचक का नाम : नवीन<br>पिता का नाम: शंभुलाल<br>गृह संख्या : 131<br>उम्र : 33 लिंग : पुरुष | फोटो उपलब्ध | 770 | TWD0789198       | निर्वाचक का नाम : सुगना<br>पति का नाम: नवीन<br>गृह संख्या : 131<br>उम्र : 32 लिंग : महिला                  | फोटो उपलब्ध | 771 | RJ/16/129/133289 | निर्वाचक का नाम : कमली<br>पति का नाम: पूना<br>गृह संख्या : 132<br>उम्र : 87 लिंग : महिला   | फोटो उपलब्ध |

|     |                  |   |             |     |                  |   |             |     |                  |   |             |
|-----|------------------|---|-------------|-----|------------------|---|-------------|-----|------------------|---|-------------|
| 772 | RJ/16/129/133478 | निर्वाचक का नाम : रतना<br>पिता का नाम: पौना<br>गृह संख्या : 132<br>उम्र : 55 लिंग : पुरुष     | फोटो उपलब्ध | 773 | TWD1203553       | निर्वाचक का नाम : कावडी<br>पति का नाम: रतना<br>गृह संख्या : 132<br>उम्र : 53 लिंग : महिला       | फोटो उपलब्ध | 774 | HKW1352970       | निर्वाचक का नाम : जयन्तिलाल<br>पिता का नाम: हरसंग<br>गृह संख्या : 132<br>उम्र : 42 लिंग : पुरुष         | फोटो उपलब्ध |
| 775 | TWD0236422       | निर्वाचक का नाम : नीमा<br>पति का नाम: बहादुर<br>गृह संख्या : 132<br>उम्र : 35 लिंग : महिला    | फोटो उपलब्ध | 776 | TWD0236257       | निर्वाचक का नाम : बहादुर<br>पिता का नाम: रतना<br>गृह संख्या : 132<br>उम्र : 35 लिंग : पुरुष     | फोटो उपलब्ध | 777 | TWD1007764       | निर्वाचक का नाम : रीता<br>पति का नाम: मुकेश<br>गृह संख्या : 132<br>उम्र : 30 लिंग : महिला               | फोटो उपलब्ध |
| 778 | TWD1007665       | निर्वाचक का नाम : मुकेश<br>पिता का नाम: रतना<br>गृह संख्या : 132<br>उम्र : 30 लिंग : पुरुष    | फोटो उपलब्ध | 779 | TWD1669910       | निर्वाचक का नाम : शांतिलाल<br>पिता का नाम: रतना<br>गृह संख्या : 132<br>उम्र : 26 लिंग : पुरुष   | फोटो उपलब्ध | 780 | TWD1669969       | निर्वाचक का नाम : मनीषा<br>पति का नाम: शांतिलाल<br>गृह संख्या : 132<br>उम्र : 26 लिंग : महिला           | फोटो उपलब्ध |
| 781 | TWD1644350       | निर्वाचक का नाम : सोनिका<br>पति का नाम: कल्पेश<br>गृह संख्या : 132<br>उम्र : 21 लिंग : महिला  | फोटो उपलब्ध | 782 | HKW1883727       | निर्वाचक का नाम : काना<br>पिता का नाम: हकरा<br>गृह संख्या : 133<br>उम्र : 46 लिंग : पुरुष       | फोटो उपलब्ध | 783 | HKW1883750       | निर्वाचक का नाम : काली<br>पति का नाम: काना<br>गृह संख्या : 133<br>उम्र : 44 लिंग : महिला                | फोटो उपलब्ध |
| 784 | RJ/16/129/133313 | निर्वाचक का नाम : झुमा<br>पति का नाम: हकरा<br>गृह संख्या : 134<br>उम्र : 72 लिंग : महिला      | फोटो उपलब्ध | 785 | RJ/16/129/133286 | निर्वाचक का नाम : लक्ष्मी<br>पति का नाम: हालू<br>गृह संख्या : 134<br>उम्र : 43 लिंग : महिला     | फोटो उपलब्ध | 786 | TWD1835420       | निर्वाचक का नाम : प्रकाश चंद्रा मईडा<br>पिता का नाम: हालू<br>गृह संख्या : 134<br>उम्र : 26 लिंग : पुरुष | फोटो उपलब्ध |
| 787 | TWD1378579       | निर्वाचक का नाम : राजिला<br>पति का नाम: सुखलाल<br>गृह संख्या : 134<br>उम्र : 24 लिंग : महिला  | फोटो उपलब्ध | 788 | TWD1835040       | निर्वाचक का नाम : वनिता मईडा<br>पिता का नाम: हालू<br>गृह संख्या : 134<br>उम्र : 21 लिंग : महिला | फोटो उपलब्ध | 789 | TWD1862697       | निर्वाचक का नाम : जीतमल<br>पिता का नाम: हालू<br>गृह संख्या : 134<br>उम्र : 19 लिंग : पुरुष              | फोटो उपलब्ध |
| 790 | RJ/16/129/133029 | निर्वाचक का नाम : कलू<br>पिता का नाम: हाकरा<br>गृह संख्या : 135<br>उम्र : 50 लिंग : पुरुष     | फोटो उपलब्ध | 791 | RJ/16/129/133311 | निर्वाचक का नाम : भूरी<br>पति का नाम: कलू<br>गृह संख्या : 135<br>उम्र : 49 लिंग : महिला         | फोटो उपलब्ध | 792 | TWD0891820       | निर्वाचक का नाम : गणेश<br>पिता का नाम: कलू<br>गृह संख्या : 135<br>उम्र : 33 लिंग : पुरुष                | फोटो उपलब्ध |
| 793 | TWD0891838       | निर्वाचक का नाम : रेखा<br>पति का नाम: गणेश<br>गृह संख्या : 135<br>उम्र : 30 लिंग : महिला      | फोटो उपलब्ध | 794 | TWD1464692       | निर्वाचक का नाम : जयंतिलाल<br>पिता का नाम: कलू<br>गृह संख्या : 135<br>उम्र : 24 लिंग : महिला    | फोटो उपलब्ध | 795 | RJ/16/129/133030 | निर्वाचक का नाम : धनजी<br>पिता का नाम: थावरा<br>गृह संख्या : 136<br>उम्र : 62 लिंग : पुरुष              | फोटो उपलब्ध |
| 796 | RJ/16/129/133440 | निर्वाचक का नाम : काली<br>पति का नाम: धनजी<br>गृह संख्या : 136<br>उम्र : 60 लिंग : महिला      | फोटो उपलब्ध | 797 | TWD0236364       | निर्वाचक का नाम : धारू<br>पिता का नाम: धनजी<br>गृह संख्या : 136<br>उम्र : 36 लिंग : पुरुष       | फोटो उपलब्ध | 798 | TWD0236380       | निर्वाचक का नाम : रासुला<br>पति का नाम: धारू<br>गृह संख्या : 136<br>उम्र : 35 लिंग : महिला              | फोटो उपलब्ध |
| 799 | TWD0408286       | निर्वाचक का नाम : पन्नालाल<br>पिता का नाम: धनजी<br>गृह संख्या : 136<br>उम्र : 33 लिंग : पुरुष | फोटो उपलब्ध | 800 | TWD0891846       | निर्वाचक का नाम : सम्बु<br>पति का नाम: पन्नालाल<br>गृह संख्या : 136<br>उम्र : 30 लिंग : महिला   | फोटो उपलब्ध | 801 | RJ/16/129/133303 | निर्वाचक का नाम : सुखराम<br>पिता का नाम: टिटा<br>गृह संख्या : 137<br>उम्र : 58 लिंग : पुरुष             | फोटो उपलब्ध |

|     |                  |  |             |     |                  |   |             |     |                  |  |             |
|-----|------------------|--|-------------|-----|------------------|---|-------------|-----|------------------|--|-------------|
| 802 | RJ/16/129/133171 | निर्वाचक का नाम : कबु<br>पति का नाम: सुखराम<br>गृह संख्या : 137<br>उम्र : 54 लिंग : महिला        | फोटो उपलब्ध | 803 | HKW1801398       | निर्वाचक का नाम : भुली<br>पति का नाम: राजेन्द्र<br>गृह संख्या : 137<br>उम्र : 38 लिंग : महिला   | फोटो उपलब्ध | 804 | HKW1801406       | निर्वाचक का नाम : राजेन्द्र<br>पिता का नाम: सुखराम<br>गृह संख्या : 137<br>उम्र : 38 लिंग : पुरुष | फोटो उपलब्ध |
| 805 | TWD0568386       | निर्वाचक का नाम : राकेश<br>पिता का नाम: सुखराम<br>गृह संख्या : 137<br>उम्र : 34 लिंग : पुरुष     | फोटो उपलब्ध | 806 | TWD0568394       | निर्वाचक का नाम : गदू<br>पति का नाम: राकेश<br>गृह संख्या : 137<br>उम्र : 32 लिंग : महिला        | फोटो उपलब्ध | 807 | RJ/16/129/133486 | निर्वाचक का नाम : रूपा<br>पिता का नाम: टिटा<br>गृह संख्या : 138<br>उम्र : 64 लिंग : पुरुष        | फोटो उपलब्ध |
| 808 | RJ/16/129/133458 | निर्वाचक का नाम : वेला<br>पति का नाम: रूपा<br>गृह संख्या : 138<br>उम्र : 61 लिंग : महिला         | फोटो उपलब्ध | 809 | HKW1801190       | निर्वाचक का नाम : नारायण<br>पिता का नाम: रूपा<br>गृह संख्या : 138<br>उम्र : 39 लिंग : पुरुष     | फोटो उपलब्ध | 810 | HKW1801356       | निर्वाचक का नाम : सुबा<br>पति का नाम: नारायण<br>गृह संख्या : 138<br>उम्र : 38 लिंग : महिला       | फोटो उपलब्ध |
| 811 | TWD0236562       | निर्वाचक का नाम : शर्मिला<br>पति का नाम: गलीया<br>गृह संख्या : 138<br>उम्र : 37 लिंग : महिला     | फोटो उपलब्ध | 812 | TWD0235994       | निर्वाचक का नाम : गलिया<br>पिता का नाम: रूपा<br>गृह संख्या : 138<br>उम्र : 35 लिंग : पुरुष      | फोटो उपलब्ध | 813 | TWD0408278       | निर्वाचक का नाम : नगेन्द्र<br>पिता का नाम: रूपा<br>गृह संख्या : 138<br>उम्र : 34 लिंग : पुरुष    | फोटो उपलब्ध |
| 814 | TWD0776450       | निर्वाचक का नाम : लक्ष्मी<br>पति का नाम: नागेन्द्र<br>गृह संख्या : 138<br>उम्र : 28 लिंग : महिला | फोटो उपलब्ध | 815 | TWD1837269       | निर्वाचक का नाम : सुकना<br>पिता का नाम: नारायण<br>गृह संख्या : 138<br>उम्र : 19 लिंग : महिला    | फोटो उपलब्ध | 816 | RJ/16/129/133407 | निर्वाचक का नाम : टिटा<br>पिता का नाम: विजा<br>गृह संख्या : 139<br>उम्र : 94 लिंग : पुरुष        | फोटो उपलब्ध |
| 817 | HKW1234335       | निर्वाचक का नाम : धूरी<br>पति का नाम: टिटा<br>गृह संख्या : 139<br>उम्र : 90 लिंग : महिला         | फोटो उपलब्ध | 818 | RJ/16/129/133088 | निर्वाचक का नाम : मनु<br>पति का नाम: लसु<br>गृह संख्या : 139<br>उम्र : 52 लिंग : महिला          | फोटो उपलब्ध | 819 | RJ/16/129/133340 | निर्वाचक का नाम : लसू<br>पिता का नाम: टिटा<br>गृह संख्या : 139<br>उम्र : 50 लिंग : पुरुष         | फोटो उपलब्ध |
| 820 | TWD0891853       | निर्वाचक का नाम : लसी<br>पति का नाम: देवीलाल<br>गृह संख्या : 139<br>उम्र : 28 लिंग : महिला       | फोटो उपलब्ध | 821 | TWD1007806       | निर्वाचक का नाम : पवन<br>पिता का नाम: लसू<br>गृह संख्या : 139<br>उम्र : 26 लिंग : पुरुष         | फोटो उपलब्ध | 822 | RJ/16/129/133132 | निर्वाचक का नाम : विश्राम<br>पिता का नाम: टिटा<br>गृह संख्या : 140<br>उम्र : 55 लिंग : पुरुष     | फोटो उपलब्ध |
| 823 | RJ/16/129/133172 | निर्वाचक का नाम : कमली<br>पति का नाम: विश्राम<br>गृह संख्या : 140<br>उम्र : 53 लिंग : महिला      | फोटो उपलब्ध | 824 | TWD1360932       | निर्वाचक का नाम : शंकरलाल<br>पिता का नाम: विश्राम<br>गृह संख्या : 140<br>उम्र : 26 लिंग : पुरुष | फोटो उपलब्ध | 825 | TWD1835743       | निर्वाचक का नाम : हर्षा<br>पति का नाम: शंकर<br>गृह संख्या : 140<br>उम्र : 22 लिंग : महिला        | फोटो उपलब्ध |
| 826 | RJ/16/129/133180 | निर्वाचक का नाम : नानू<br>पिता का नाम: टिटा<br>गृह संख्या : 141<br>उम्र : 56 लिंग : महिला        | फोटो उपलब्ध | 827 | RJ/16/129/133087 | निर्वाचक का नाम : सीता<br>पति का नाम: नानू<br>गृह संख्या : 141<br>उम्र : 54 लिंग : महिला        | फोटो उपलब्ध | 828 | TWD0408310       | निर्वाचक का नाम : गणेशलाल<br>पिता का नाम: नानू<br>गृह संख्या : 141<br>उम्र : 32 लिंग : पुरुष     | फोटो उपलब्ध |
| 829 | TWD1315399       | निर्वाचक का नाम : निर्मला<br>पति का नाम: गणेश लाल<br>गृह संख्या : 141<br>उम्र : 28 लिंग : महिला  | फोटो उपलब्ध | 830 | TWD1825884       | निर्वाचक का नाम : गोविन्द<br>पिता का नाम: नानू<br>गृह संख्या : 141<br>उम्र : 24 लिंग : पुरुष    | फोटो उपलब्ध | 831 | RJ/16/129/133148 | निर्वाचक का नाम : भूरी<br>पति का नाम: कालू<br>गृह संख्या : 142<br>उम्र : 57 लिंग : महिला         | फोटो उपलब्ध |

|     |                  |   |             |     |                  |  |             |     |                  |   |             |
|-----|------------------|---|-------------|-----|------------------|--|-------------|-----|------------------|---|-------------|
| 832 | RJ/16/129/133038 | निर्वाचक का नाम : भूरजी<br>पिता का नाम: खांतू<br>गृह संख्या : 143<br>उम्र : 58 लिंग : पुरुष       | फोटो उपलब्ध | 833 | RJ/16/129/133149 | निर्वाचक का नाम : रमली<br>पति का नाम: भुरजी<br>गृह संख्या : 143<br>उम्र : 55 लिंग : महिला      | फोटो उपलब्ध | 834 | TWD0236232       | निर्वाचक का नाम : मानसिंह<br>पिता का नाम: भुरजी<br>गृह संख्या : 143<br>उम्र : 40 लिंग : पुरुष       | फोटो उपलब्ध |
| 835 | TWD0236240       | निर्वाचक का नाम : हकु<br>पति का नाम: मानसिंह<br>गृह संख्या : 143<br>उम्र : 38 लिंग : महिला        | फोटो उपलब्ध | 836 | TWD0613349       | निर्वाचक का नाम : पप्पु<br>पिता का नाम: भुरजी<br>गृह संख्या : 143<br>उम्र : 33 लिंग : पुरुष    | फोटो उपलब्ध | 837 | TWD0613356       | निर्वाचक का नाम : तोली<br>पति का नाम: पप्पु<br>गृह संख्या : 143<br>उम्र : 32 लिंग : महिला           | फोटो उपलब्ध |
| 838 | RJ/16/129/133085 | निर्वाचक का नाम : दिपा<br>पिता का नाम: नाथू<br>गृह संख्या : 144<br>उम्र : 66 लिंग : पुरुष         | फोटो उपलब्ध | 839 | RJ/16/129/133264 | निर्वाचक का नाम : हुकी<br>पति का नाम: दिपा<br>गृह संख्या : 144<br>उम्र : 64 लिंग : महिला       | फोटो उपलब्ध | 840 | HKW1352988       | निर्वाचक का नाम : दिनेश<br>पिता का नाम: दिपा<br>गृह संख्या : 144<br>उम्र : 45 लिंग : पुरुष          | फोटो उपलब्ध |
| 841 | TWD0198390       | निर्वाचक का नाम : केसरी<br>पति का नाम: दिनेश<br>गृह संख्या : 144<br>उम्र : 37 लिंग : महिला        | फोटो उपलब्ध | 842 | TWD0236463       | निर्वाचक का नाम : पारी<br>पति का नाम: लाला<br>गृह संख्या : 144<br>उम्र : 35 लिंग : महिला       | फोटो उपलब्ध | 843 | TWD0236455       | निर्वाचक का नाम : लालसिंह नीनामा<br>पिता का नाम: दीपा<br>गृह संख्या : 144<br>उम्र : 34 लिंग : पुरुष | फोटो उपलब्ध |
| 844 | TWD0298190       | निर्वाचक का नाम : सागर<br>पिता का नाम: दीपा<br>गृह संख्या : 144<br>उम्र : 33 लिंग : पुरुष         | फोटो उपलब्ध | 845 | TWD1315456       | निर्वाचक का नाम : निमा<br>पति का नाम: सागर<br>गृह संख्या : 144<br>उम्र : 31 लिंग : महिला       | फोटो उपलब्ध | 846 | HKW1884428       | निर्वाचक का नाम : प्रभु<br>पिता का नाम: तोलिया<br>गृह संख्या : 145<br>उम्र : 46 लिंग : पुरुष        | फोटो उपलब्ध |
| 847 | HKW1800879       | निर्वाचक का नाम : हुकी<br>पति का नाम: प्रभु<br>गृह संख्या : 145<br>उम्र : 44 लिंग : महिला         | फोटो उपलब्ध | 848 | HKW1801257       | निर्वाचक का नाम : रीला<br>पति का नाम: कना<br>गृह संख्या : 145<br>उम्र : 42 लिंग : महिला        | फोटो उपलब्ध | 849 | HKW2095842       | निर्वाचक का नाम : मोहनलाल<br>पिता का नाम: तोलिया<br>गृह संख्या : 145<br>उम्र : 38 लिंग : पुरुष      | फोटो उपलब्ध |
| 850 | TWD0408294       | निर्वाचक का नाम : राकेश<br>पिता का नाम: धीरा<br>गृह संख्या : 145<br>उम्र : 37 लिंग : पुरुष        | फोटो उपलब्ध | 851 | TWD0236539       | निर्वाचक का नाम : लक्ष्मी<br>पति का नाम: मोहन<br>गृह संख्या : 145<br>उम्र : 35 लिंग : महिला    | फोटो उपलब्ध | 852 | TWD1665249       | निर्वाचक का नाम : उषा<br>माता का नाम: रिला<br>गृह संख्या : 145<br>उम्र : 20 लिंग : महिला            | फोटो उपलब्ध |
| 853 | RJ/16/129/133493 | निर्वाचक का नाम : धीरा<br>पिता का नाम: मेगजी<br>गृह संख्या : 146<br>उम्र : 65 लिंग : पुरुष        | फोटो उपलब्ध | 854 | RJ/16/129/133063 | निर्वाचक का नाम : पानूडी<br>पति का नाम: धीरा<br>गृह संख्या : 146<br>उम्र : 64 लिंग : महिला     | फोटो उपलब्ध | 855 | HKW2095982       | निर्वाचक का नाम : जवाहरलाल<br>पिता का नाम: धीरा<br>गृह संख्या : 146<br>उम्र : 41 लिंग : पुरुष       | फोटो उपलब्ध |
| 856 | HKW1801059       | निर्वाचक का नाम : विजयपाल रावत<br>पिता का नाम: धीरा<br>गृह संख्या : 146<br>उम्र : 40 लिंग : पुरुष | फोटो उपलब्ध | 857 | TWD0408302       | निर्वाचक का नाम : लक्ष्मी<br>पति का नाम: विजयपाल<br>गृह संख्या : 146<br>उम्र : 34 लिंग : महिला | फोटो उपलब्ध | 858 | RJ/16/129/129257 | निर्वाचक का नाम : बदीया<br>पिता का नाम: चोखा<br>गृह संख्या : 147<br>उम्र : 75 लिंग : पुरुष          | फोटो उपलब्ध |
| 859 | RJ/16/129/129494 | निर्वाचक का नाम : कस्तुरी<br>पति का नाम: बीजीया<br>गृह संख्या : 147<br>उम्र : 58 लिंग : महिला     | फोटो उपलब्ध | 860 | TWD0891861       | निर्वाचक का नाम : गुड्डी<br>पिता का नाम: बिजीया<br>गृह संख्या : 147<br>उम्र : 30 लिंग : महिला  | फोटो उपलब्ध | 861 | TWD0891879       | निर्वाचक का नाम : राकेश<br>पिता का नाम: बिजीया<br>गृह संख्या : 147<br>उम्र : 29 लिंग : पुरुष        | फोटो उपलब्ध |

विधान सभा क्षेत्र की संख्या व नाम : 165-बागीदौरा  
अनुभाग की संख्या व नाम : 4-प्राथमिक विधालय के सामने वाला मोहल्ला,तेलिया दईड़ा

|  |             |   |             |
|--|-------------|---|-------------|
| 862  | TWD1906940  | 863   | TWD0891796  |
| निर्वाचक का नाम : दीपिका नीनामा<br>पति का नाम: विजयपाल नीनामा<br>गृह संख्या : वार्ड न.04<br>उम्र : 22 लिंग : महिला | फोटो उपलब्ध | निर्वाचक का नाम : देवीलाल<br>पिता का नाम: लक्ष्मण<br>गृह संख्या : १३९<br>उम्र : 30 लिंग : पुरुष | फोटो उपलब्ध |

विधान सभा क्षेत्र की संख्या व नाम : 165-बागीदौरा  
घटक I - परिवर्धन सूची 1 (16-12-2025 से 21-02-2026 तक)

|  |   |            |   |   |            |
|--|---|------------|---|---|------------|
| 864  | 2 | TWD1940311 | 865   | 1 | TWD1965151 |
| निर्वाचक का नाम : विजयपाल<br>पिता का नाम: भारता<br>गृह संख्या : 58<br>उम्र : 23 लिंग : पुरुष |   |            | निर्वाचक का नाम : सुरता<br>पति का नाम: सुभाष<br>गृह संख्या : 36<br>उम्र : 24 लिंग : महिला |   |            |
| फोटो उपलब्ध  |   |            | फोटो उपलब्ध   |   |            |

| निर्वाचकों का विवरण :  |                              |                             |   |                      |       |            |     |
|--|------------------------------|-----------------------------|---|----------------------|-------|------------|-----|
| A) मतदाताओं की संख्या :                                      |                              |                             |   |                      |       |            |     |
|  |                              | नामावली का प्रकार           | निर्वाचक नामावली की पहचान :   | मतदाताओं की संख्या : |       |            |     |
|  |                              |                             |   | पुरुष                | महिला | तृतीय लिंग | कुल |
| I  | मूल                          | मूल नामावली                 | समस्त पूरकों को समेकित करते हुए विशेष गहन पुनरीक्षण 2026 की मूल नामावली | 440                  | 423   | 0          | 863 |
| II   | घटक I - परिवर्धन सूची        | पूरक 1                      | विशेष गहन पुनरीक्षण - 2026  | 1                    | 1     | 0          | 2   |
| III  | घटक II - विलोपन सूची         | पूरक 1                      | विशेष गहन पुनरीक्षण - 2026  | 1                    | 0     | 0          | 1   |
| IV   | लिंग में संशोधन के कारण अंतर |                             |   | 0                    | 0     | 0          | 0   |
| पुनरीक्षण के बाद इस नामावली में शुद्ध निर्वाचक (I+II-III+IV) |                              |                             |   | 440                  | 424   | 0          | 864 |
| B) संशोधनों की संख्या :                                      |                              |                             |   |                      |       |            |     |
| नामावली का प्रकार  |                              | निर्वाचक नामावली की पहचान : |   | संशोधनों की संख्या : |       |            |     |
| पूरक 1   |                              | विशेष गहन पुनरीक्षण - 2026  |   | 0                    |       |            |     |

निर्वाचक रजिस्ट्रीकरण अधिकारी द्वारा जारी

E2-मृत्यु, S2-स्थानांतरित, R2-दोहरी प्रविष्टि, M2-लापता, Q2-अहर्ता नहीं