

निर्वाचक नामावली 2026 S20 राजस्थान

| | | | | | |
|---|----------------------------|---|----------------------------|------------|-----|
| विधान सभा क्षेत्र की संख्या , नाम व आरक्षण स्थिति : 165 - बागीदौरा (अ.ज.जा.) | | भाग संख्या : : 95 | | | |
| संसदीय निर्वाचन क्षेत्र की संख्या, नाम व आरक्षण स्थिति, जिसमें विधान सभा निर्वाचन क्षेत्र स्थित है : 20 - बांसवाड़ा (अ.ज.जा.) | | | | | |
| 1. पुनरीक्षण का विवरण | | | | | |
| पुनरीक्षण का वर्ष : | 2026 | निर्वाचक नामावली की पहचान : समस्त पूरकों को समेकित करते हुए विशेष गहन पुनरीक्षण 2026 की मूल नामावली | | | |
| अर्हता तिथि : | 01-01-2026 | | | | |
| पुनरीक्षण का स्वरूप : | विशेष गहन पुनरीक्षण - 2026 | | | | |
| प्रकाशन की तिथि : | 21-02-2026 | | | | |
| 2. भाग व मतदान क्षेत्र का विवरण : | | | | | |
| भाग में आने वाले अनुभागों की संख्या और नाम : | | | | | |
| 1-नानाभुखिया,नानाभुखिया | | मुख्य शहर / मुख्य ग्राम | : नाना भुखिया | | |
| 2-पिपलईदुदा,पिपलईदुदा | | वार्ड | : | | |
| | | पोस्ट ऑफिस | : ANANDPURI एसओ (BANSWARA) | | |
| | | पुलिस थाना | : आनन्दपुरी | | |
| | | तहसील | : आनन्दपुरी | | |
| | | जिला | : बांसवाड़ा | | |
| | | पिन कोड | : 327031 | | |
| 3. मतदान केंद्र का विवरण | | | | | |
| मतदान केंद्र की संख्या व नाम : | | मतदान केन्द्र की विशेष हैसियत (पुरुष/महिला/सामान्य) : | सामान्य | | |
| 95 - नाना भूखिया | | इस मतदान क्षेत्र के सहायक (ऑक्जिलियरी) मतदान केन्द्रों की संख्या : | 0 | | |
| मतदान केंद्र का भवन व पता : | | | | | |
| राजकीय प्राथमिक विधालयभवन ,, नाना भूखिया | | | | | |
| 4. मतदाताओं की संख्या : | | | | | |
| आरंभिक क्रम | अंतिम क्रम | मतदाताओं की संख्या | | | |
| संख्या | संख्या | पुरुष | महिला | तृतीय लिंग | कुल |
| 1 | 870 | 441 | 429 | 0 | 870 |

निर्वाचक रजिस्ट्रीकरण अधिकारी द्वारा जारी

Nazri Naksha

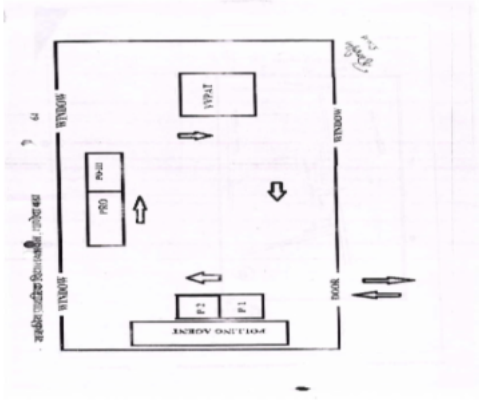

Google Map View



Polling Station Building Front View



Polling Station Front View



Cad View

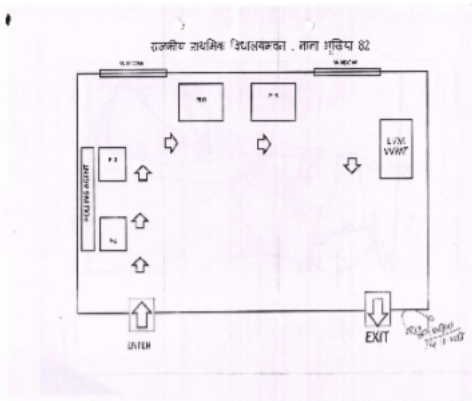

Key MAP View



| | | | | | | | | | | | |
|----|------------------|--|-------------|----|------------------|---|-------------|----|------------|--|-------------|
| 1 | RJ/16/132/424134 | निर्वाचक का नाम : गंगा पति का नाम: नानु गृह संख्या : 1 उम्र : 78 लिंग : महिला | फोटो उपलब्ध | 2 | RJ/16/132/424123 | निर्वाचक का नाम : कंकु पति का नाम: फूल चन्द गृह संख्या : 1 उम्र : 53 लिंग : महिला | फोटो उपलब्ध | 3 | TWD0418012 | निर्वाचक का नाम : सुभाष चंद पिता का नाम: फूलचंद गृह संख्या : 1 उम्र : 32 लिंग : पुरुष | फोटो उपलब्ध |
| 4 | TWD0854539 | निर्वाचक का नाम : कैलाश चंद्र पिता का नाम: फूलचंद गृह संख्या : 1 उम्र : 30 लिंग : पुरुष | फोटो उपलब्ध | 5 | TWD1043611 | निर्वाचक का नाम : दिलीप पिता का नाम: नानजी गृह संख्या : 01 उम्र : 29 लिंग : पुरुष | फोटो उपलब्ध | 6 | TWD1653690 | निर्वाचक का नाम : दिनेश चंद्रा पार्गी पिता का नाम: फूलचंद गृह संख्या : 1 उम्र : 21 लिंग : पुरुष | फोटो उपलब्ध |
| 7 | RJ/16/132/424092 | निर्वाचक का नाम : बदिया पिता का नाम: जोखना गृह संख्या : 2 उम्र : 73 लिंग : पुरुष | फोटो उपलब्ध | 8 | RJ/16/132/424103 | निर्वाचक का नाम : लाल सिंह पिता का नाम: बदिया गृह संख्या : 2 उम्र : 50 लिंग : पुरुष | फोटो उपलब्ध | 9 | DDJ1587443 | निर्वाचक का नाम : विमला पति का नाम: लालसिंह गृह संख्या : 2 उम्र : 42 लिंग : महिला | फोटो उपलब्ध |
| 10 | TWD0317701 | निर्वाचक का नाम : मणि पति का नाम: सुखलाल गृह संख्या : 2 उम्र : 42 लिंग : महिला | फोटो उपलब्ध | 11 | DDJ1587450 | निर्वाचक का नाम : सुखलाल पिता का नाम: बदिया गृह संख्या : 2 उम्र : 41 लिंग : पुरुष | फोटो उपलब्ध | 12 | TWD0023929 | निर्वाचक का नाम : रमणलाल पिता का नाम: बदिया गृह संख्या : 2 उम्र : 39 लिंग : पुरुष | फोटो उपलब्ध |
| 13 | TWD0024315 | निर्वाचक का नाम : मंजुला पति का नाम: रमणलाल गृह संख्या : 2 उम्र : 37 लिंग : महिला | फोटो उपलब्ध | 14 | TWD0418020 | निर्वाचक का नाम : राजू पिता का नाम: बदिया गृह संख्या : 2 उम्र : 37 लिंग : पुरुष | फोटो उपलब्ध | 15 | TWD0418038 | निर्वाचक का नाम : सुबा पति का नाम: राजू गृह संख्या : 2 उम्र : 34 लिंग : महिला | फोटो उपलब्ध |
| 16 | TWD1043686 | निर्वाचक का नाम : हलिया पिता का नाम: गुलाबसिंह गृह संख्या : 02 उम्र : 32 लिंग : पुरुष | फोटो उपलब्ध | 17 | TWD1043694 | निर्वाचक का नाम : पिका देवी पति का नाम: हलिया गृह संख्या : 02 उम्र : 29 लिंग : महिला | फोटो उपलब्ध | 18 | TWD1422856 | निर्वाचक का नाम : अनिता पिता का नाम: लालसिंह गृह संख्या : 02 उम्र : 23 लिंग : महिला | फोटो उपलब्ध |
| 19 | RJ/16/132/424153 | निर्वाचक का नाम : मोहन पिता का नाम: जोखना गृह संख्या : 3 उम्र : 58 लिंग : पुरुष | फोटो उपलब्ध | 20 | DDJ1587468 | निर्वाचक का नाम : रतन पति का नाम: मोहन गृह संख्या : 3 उम्र : 54 लिंग : महिला | फोटो उपलब्ध | 21 | TWD1043603 | निर्वाचक का नाम : लसी पति का नाम: दिनेश चंद्र गृह संख्या : 03 उम्र : 46 लिंग : महिला | फोटो उपलब्ध |
| 22 | TWD0024166 | निर्वाचक का नाम : दिनेश पिता का नाम: चमना गृह संख्या : 3 उम्र : 41 लिंग : पुरुष | फोटो उपलब्ध | 23 | TWD0024091 | निर्वाचक का नाम : कुरीचन्द पिता का नाम: चमना गृह संख्या : 3 उम्र : 37 लिंग : पुरुष | फोटो उपलब्ध | 24 | TWD1420975 | निर्वाचक का नाम : मीनल पति का नाम: पिटू गृह संख्या : 03 उम्र : 33 लिंग : महिला | फोटो उपलब्ध |
| 25 | TWD1420934 | निर्वाचक का नाम : पिटू पिता का नाम: लाल सिंग गृह संख्या : 03 उम्र : 31 लिंग : पुरुष | फोटो उपलब्ध | 26 | RJ/16/132/424121 | निर्वाचक का नाम : रंगी पति का नाम: मंग नाथ गृह संख्या : 4 उम्र : 63 लिंग : महिला | फोटो उपलब्ध | 27 | DDJ1835313 | निर्वाचक का नाम : सोमेश्वर पिता का नाम: मेगनाथ गृह संख्या : 4 उम्र : 44 लिंग : पुरुष | फोटो उपलब्ध |
| 28 | TWD0246207 | निर्वाचक का नाम : रेखा पिता का नाम: सोमेश्वर गृह संख्या : 4 उम्र : 44 लिंग : महिला | फोटो उपलब्ध | 29 | TWD0246181 | निर्वाचक का नाम : विजयपाल पिता का नाम: मेगराज गृह संख्या : 4 उम्र : 35 लिंग : पुरुष | फोटो उपलब्ध | 30 | TWD0246199 | निर्वाचक का नाम : रमीला पिता का नाम: विजयपाल गृह संख्या : 4 उम्र : 35 लिंग : महिला | फोटो उपलब्ध |

| | | | | | | | | | | | |
|----|------------------|---|-------------|----|------------------|--|-------------|----|------------------|--|-------------|
| 31 | TWD0418046 | निर्वाचक का नाम : कल्पेश पिता का नाम: मेघनाथ गृह संख्या : 4 उम्र : 32 लिंग : पुरुष | फोटो उपलब्ध | 32 | TWD1043595 | निर्वाचक का नाम : सीता पति का नाम: सुभाषचंद्र गृह संख्या : 04 उम्र : 28 लिंग : महिला | फोटो उपलब्ध | 33 | TWD0854158 | निर्वाचक का नाम : मीना देवी पति का नाम: कल्पेश गृह संख्या : 4 उम्र : 28 लिंग : महिला | फोटो उपलब्ध |
| 34 | RJ/16/132/424178 | निर्वाचक का नाम : कंकूडा पिता का नाम: जोखना गृह संख्या : 5 उम्र : 65 लिंग : पुरुष | फोटो उपलब्ध | 35 | DDJ1336080 | निर्वाचक का नाम : केसर पति का नाम: कंकूडा गृह संख्या : 5 उम्र : 63 लिंग : महिला | फोटो उपलब्ध | 36 | TWD0418053 | निर्वाचक का नाम : हलिया पिता का नाम: कंकूडा गृह संख्या : 5 उम्र : 37 लिंग : पुरुष | फोटो उपलब्ध |
| 37 | TWD0418061 | निर्वाचक का नाम : रमेश पिता का नाम: कंकूडा गृह संख्या : 5 उम्र : 35 लिंग : पुरुष | फोटो उपलब्ध | 38 | TWD1104843 | निर्वाचक का नाम : रमीला देवी पति का नाम: रमेशचंद्र गृह संख्या : 05 उम्र : 32 लिंग : महिला | फोटो उपलब्ध | 39 | TWD0854604 | निर्वाचक का नाम : सुरेश चंद्र पिता का नाम: कंकूडा पारगी गृह संख्या : 5 उम्र : 29 लिंग : पुरुष | फोटो उपलब्ध |
| 40 | TWD1756568 | निर्वाचक का नाम : शांति कुमारी पारगी पिता का नाम: कंकूडा गृह संख्या : 5 उम्र : 24 लिंग : महिला | फोटो उपलब्ध | 41 | TWD1774611 | निर्वाचक का नाम : लक्ष्मण लाल पारगी पिता का नाम: कंकूडा पारगी गृह संख्या : 5 उम्र : 20 लिंग : पुरुष | फोटो उपलब्ध | 42 | RJ/16/132/424140 | निर्वाचक का नाम : सोहन लाल पिता का नाम: जोखना गृह संख्या : 6 उम्र : 58 लिंग : पुरुष | फोटो उपलब्ध |
| 43 | DDJ1587484 | निर्वाचक का नाम : कली पति का नाम: सोहनलाल गृह संख्या : 6 उम्र : 57 लिंग : महिला | फोटो उपलब्ध | 44 | TWD0418079 | निर्वाचक का नाम : विनोद पिता का नाम: सोहन गृह संख्या : 6 उम्र : 34 लिंग : पुरुष | फोटो उपलब्ध | 45 | TWD0418087 | निर्वाचक का नाम : वसंती देवी पति का नाम: विनोद गृह संख्या : 6 उम्र : 34 लिंग : महिला | फोटो उपलब्ध |
| 46 | TWD0418095 | निर्वाचक का नाम : सुरेश चंद्र पिता का नाम: सोहन गृह संख्या : 6 उम्र : 32 लिंग : पुरुष | फोटो उपलब्ध | 47 | TWD0418103 | निर्वाचक का नाम : रीना पति का नाम: सुरेश गृह संख्या : 6 उम्र : 32 लिंग : महिला | फोटो उपलब्ध | 48 | RJ/16/132/424148 | निर्वाचक का नाम : वेस्ता पिता का नाम: जोखना गृह संख्या : 7 उम्र : 75 लिंग : पुरुष | फोटो उपलब्ध |
| 49 | RJ/16/132/424122 | निर्वाचक का नाम : हिर पति का नाम: वेस्ता गृह संख्या : 7 उम्र : 73 लिंग : महिला | फोटो उपलब्ध | 50 | TWD0854166 | निर्वाचक का नाम : सन्तु पिता का नाम: हुका गृह संख्या : 7 उम्र : 39 लिंग : पुरुष | फोटो उपलब्ध | 51 | TWD0157362 | निर्वाचक का नाम : कमला पति का नाम: नरेश गृह संख्या : 7 उम्र : 35 लिंग : महिला | फोटो उपलब्ध |
| 52 | TWD0418111 | निर्वाचक का नाम : नरेश पिता का नाम: वेस्ता गृह संख्या : 7 उम्र : 34 लिंग : पुरुष | फोटो उपलब्ध | 53 | RJ/16/132/424087 | निर्वाचक का नाम : कालिया पिता का नाम: रंगजी गृह संख्या : 8 उम्र : 78 लिंग : पुरुष | फोटो उपलब्ध | 54 | RJ/16/132/424130 | निर्वाचक का नाम : वाली पति का नाम: कालिया गृह संख्या : 8 उम्र : 75 लिंग : महिला | फोटो उपलब्ध |
| 55 | TWD0023945 | निर्वाचक का नाम : फतिया पिता का नाम: रंगजी गृह संख्या : 8 उम्र : 71 लिंग : पुरुष | फोटो उपलब्ध | 56 | DDJ1835669 | निर्वाचक का नाम : रामलाल पिता का नाम: कालिया गृह संख्या : 8 उम्र : 50 लिंग : पुरुष | फोटो उपलब्ध | 57 | DDJ1587492 | निर्वाचक का नाम : शारदा पति का नाम: रामलाल गृह संख्या : 8 उम्र : 45 लिंग : महिला | फोटो उपलब्ध |
| 58 | TWD1043678 | निर्वाचक का नाम : मनीषा पति का नाम: सोहनलाल गृह संख्या : 8 उम्र : 37 लिंग : महिला | फोटो उपलब्ध | 59 | TWD1043660 | निर्वाचक का नाम : कल्पेश पिता का नाम: रामजी गृह संख्या : 8 उम्र : 32 लिंग : पुरुष | फोटो उपलब्ध | 60 | TWD1231638 | निर्वाचक का नाम : सविता देवी पति का नाम: लाल जी गृह संख्या : 08 उम्र : 28 लिंग : महिला | फोटो उपलब्ध |

| | | | | | | | | | | | |
|----|------------------|--|-------------|----|------------------|--|-------------|----|------------------|---|-------------|
| 61 | DDJ1587500 | निर्वाचक का नाम : वेसात पिता का नाम: हेंगजी गृह संख्या : 9 उम्र : 78 लिंग : पुरुष | फोटो उपलब्ध | 62 | RJ/16/132/424014 | निर्वाचक का नाम : सन्तु पिता का नाम: वेसात गृह संख्या : 9 उम्र : 73 लिंग : महिला | फोटो उपलब्ध | 63 | TWD0024232 | निर्वाचक का नाम : मणिलाल पिता का नाम: वेसात गृह संख्या : 9 उम्र : 35 लिंग : पुरुष | फोटो उपलब्ध |
| 64 | TWD0333815 | निर्वाचक का नाम : भगवती देवी पति का नाम: मणीलाल गृह संख्या : 9 उम्र : 35 लिंग : महिला | फोटो उपलब्ध | 65 | TWD1231653 | निर्वाचक का नाम : राजमल डामोर पिता का नाम: किशोर लाल डामोर गृह संख्या : 09 उम्र : 31 लिंग : पुरुष | फोटो उपलब्ध | 66 | TWD1649219 | निर्वाचक का नाम : कांता देवी पति का नाम: दिनेश चंद्र पारगी गृह संख्या : 9 उम्र : 30 लिंग : महिला | फोटो उपलब्ध |
| 67 | TWD0777680 | निर्वाचक का नाम : दिनेश चन्द्र पिता का नाम: वेसात गृह संख्या : 9 उम्र : 28 लिंग : पुरुष | फोटो उपलब्ध | 68 | TWD1231646 | निर्वाचक का नाम : लक्ष्मी देवी पति का नाम: राजमल डामोर गृह संख्या : 09 उम्र : 27 लिंग : महिला | फोटो उपलब्ध | 69 | RJ/16/132/424128 | निर्वाचक का नाम : गंगा पति का नाम: नाथिया गृह संख्या : 10 उम्र : 71 लिंग : महिला | फोटो उपलब्ध |
| 70 | RJ/16/132/424162 | निर्वाचक का नाम : लाल सिंह पिता का नाम: नाथिया गृह संख्या : 10 उम्र : 51 लिंग : पुरुष | फोटो उपलब्ध | 71 | DDJ1587534 | निर्वाचक का नाम : नर्बदा पति का नाम: लालसिंह गृह संख्या : 10 उम्र : 47 लिंग : महिला | फोटो उपलब्ध | 72 | DDJ1866524 | निर्वाचक का नाम : कान्ति पति का नाम: जगमाल गृह संख्या : 10 उम्र : 45 लिंग : महिला | फोटो उपलब्ध |
| 73 | DDJ1764174 | निर्वाचक का नाम : जगमाल पिता का नाम: नाथीया गृह संख्या : 10 उम्र : 44 लिंग : पुरुष | फोटो उपलब्ध | 74 | DDJ1867159 | निर्वाचक का नाम : प्रकाश पिता का नाम: नाथीया गृह संख्या : 10 उम्र : 41 लिंग : पुरुष | फोटो उपलब्ध | 75 | TWD0087981 | निर्वाचक का नाम : गीता पिता का नाम: प्रकाश गृह संख्या : 10 उम्र : 39 लिंग : महिला | फोटो उपलब्ध |
| 76 | TWD0753293 | निर्वाचक का नाम : रमिला पति का नाम: जगमाल गृह संख्या : 10 उम्र : 30 लिंग : महिला | फोटो उपलब्ध | 77 | TWD1231737 | निर्वाचक का नाम : महेंद्र कुमार पिता का नाम: लाल सिंह गृह संख्या : 10 उम्र : 27 लिंग : पुरुष | फोटो उपलब्ध | 78 | DDJ1835735 | निर्वाचक का नाम : मोगी पति का नाम: हुरजी गृह संख्या : 11 उम्र : 75 लिंग : महिला | फोटो उपलब्ध |
| 79 | DDJ1835255 | निर्वाचक का नाम : गोतम पिता का नाम: हुरजी गृह संख्या : 11 उम्र : 43 लिंग : पुरुष | फोटो उपलब्ध | 80 | DDJ1866532 | निर्वाचक का नाम : शान्ती पिता का नाम: हुरजी गृह संख्या : 11 उम्र : 41 लिंग : महिला | फोटो उपलब्ध | 81 | TWD0854182 | निर्वाचक का नाम : कलजी पिता का नाम: लक्ष्मण गृह संख्या : 11 उम्र : 31 लिंग : पुरुष | फोटो उपलब्ध |
| 82 | DDJ1587559 | निर्वाचक का नाम : पुनी पति का नाम: हालू गृह संख्या : 12 उम्र : 63 लिंग : महिला | फोटो उपलब्ध | 83 | TWD0418129 | निर्वाचक का नाम : प्रभूलाल पिता का नाम: लक्ष्मण गृह संख्या : 14 उम्र : 37 लिंग : पुरुष | फोटो उपलब्ध | 84 | TWD0418137 | निर्वाचक का नाम : इन्दिरा पति का नाम: प्रभूलाल गृह संख्या : 14 उम्र : 36 लिंग : महिला | फोटो उपलब्ध |
| 85 | TWD1421015 | निर्वाचक का नाम : रमेश पिता का नाम: सोहन गृह संख्या : 14 उम्र : 25 लिंग : पुरुष | फोटो उपलब्ध | 86 | TWD1422336 | निर्वाचक का नाम : सुभाष पिता का नाम: सोमा गृह संख्या : 14 उम्र : 23 लिंग : पुरुष | फोटो उपलब्ध | 87 | RJ/16/132/424113 | निर्वाचक का नाम : कंकू पति का नाम: देव राम गृह संख्या : 15 उम्र : 63 लिंग : महिला | फोटो उपलब्ध |
| 88 | TWD0418145 | निर्वाचक का नाम : हरीशचंद्र पिता का नाम: देवराम गृह संख्या : 15 उम्र : 32 लिंग : पुरुष | फोटो उपलब्ध | 89 | TWD0577098 | निर्वाचक का नाम : कृष्ण पति का नाम: हरिशचन्द्र गृह संख्या : 15 उम्र : 31 लिंग : महिला | फोटो उपलब्ध | 90 | RJ/16/132/424051 | निर्वाचक का नाम : वीसती पति का नाम: प्रताप गृह संख्या : 16 उम्र : 65 लिंग : महिला | फोटो उपलब्ध |

| | | | | | | | | | | | |
|-----|------------------|---|-------------|-----|------------------|---|-------------|-----|------------------|---|-------------|
| 91 | RJ/16/132/424114 | निर्वाचक का नाम : हमती पति का नाम: हलिया गृह संख्या : 17 उम्र : 83 लिंग : महिला | फोटो उपलब्ध | 92 | RJ/16/132/424126 | निर्वाचक का नाम : लक्ष्मी पति का नाम: शंकर गृह संख्या : 17 उम्र : 61 लिंग : महिला | फोटो उपलब्ध | 93 | RJ/16/132/424057 | निर्वाचक का नाम : मोहन पिता का नाम: हलिया गृह संख्या : 17 उम्र : 52 लिंग : पुरुष | फोटो उपलब्ध |
| 94 | DDJ1587567 | निर्वाचक का नाम : पपी पति का नाम: मोहन गृह संख्या : 17 उम्र : 46 लिंग : महिला | फोटो उपलब्ध | 95 | TWD1859404 | निर्वाचक का नाम : शीला कुमारी पति का नाम: पूंजीलाल सिंघाड़ा गृह संख्या : 17 उम्र : 27 लिंग : महिला | फोटो उपलब्ध | 96 | TWD1043819 | निर्वाचक का नाम : गायत्री पिता का नाम: शंकर लाल गृह संख्या : 17 उम्र : 26 लिंग : महिला | फोटो उपलब्ध |
| 97 | TWD1294958 | निर्वाचक का नाम : पुंजीलाल सिंघाड़ा पिता का नाम: मोहनलाल सिंघाड़ा गृह संख्या : 17 उम्र : 25 लिंग : पुरुष | फोटो उपलब्ध | 98 | TWD1421593 | निर्वाचक का नाम : सुखलाल पिता का नाम: मोहन लाल गृह संख्या : 17 उम्र : 25 लिंग : पुरुष | फोटो उपलब्ध | 99 | TWD1421635 | निर्वाचक का नाम : दीपेश पिता का नाम: शंकर गृह संख्या : 17 उम्र : 23 लिंग : पुरुष | फोटो उपलब्ध |
| 100 | RJ/16/132/424112 | निर्वाचक का नाम : धुली पति का नाम: नाथू गृह संख्या : 18 उम्र : 65 लिंग : महिला | फोटो उपलब्ध | 101 | TWD0854190 | निर्वाचक का नाम : रमी देवी पति का नाम: शांतिलाल गृह संख्या : 18 उम्र : 35 लिंग : महिला | फोटो उपलब्ध | 102 | TWD0854208 | निर्वाचक का नाम : मंसुलाल पिता का नाम: नाथू गृह संख्या : 18 उम्र : 27 लिंग : पुरुष | फोटो उपलब्ध |
| 103 | TWD1043835 | निर्वाचक का नाम : रंजना पति का नाम: मन्सूलाल गृह संख्या : 18 उम्र : 26 लिंग : महिला | फोटो उपलब्ध | 104 | RJ/16/132/424061 | निर्वाचक का नाम : हकसी पिता का नाम: कलू गृह संख्या : 19 उम्र : 68 लिंग : पुरुष | फोटो उपलब्ध | 105 | TWD0418160 | निर्वाचक का नाम : वनिता पति का नाम: मुकेश गृह संख्या : 19 उम्र : 34 लिंग : महिला | फोटो उपलब्ध |
| 106 | TWD0418152 | निर्वाचक का नाम : मुकेश पिता का नाम: हक्सी गृह संख्या : 19 उम्र : 32 लिंग : पुरुष | फोटो उपलब्ध | 107 | RJ/16/132/424089 | निर्वाचक का नाम : खातरा पिता का नाम: चुनिया गृह संख्या : 20 उम्र : 78 लिंग : पुरुष | फोटो उपलब्ध | 108 | RJ/16/132/424094 | निर्वाचक का नाम : चेतन पति का नाम: खातरा गृह संख्या : 20 उम्र : 77 लिंग : महिला | फोटो उपलब्ध |
| 109 | DDJ1587575 | निर्वाचक का नाम : धुला पिता का नाम: खातरा गृह संख्या : 20 उम्र : 41 लिंग : पुरुष | फोटो उपलब्ध | 110 | TWD0418178 | निर्वाचक का नाम : रमीला पति का नाम: धुलिया गृह संख्या : 20 उम्र : 38 लिंग : महिला | फोटो उपलब्ध | 111 | TWD0577197 | निर्वाचक का नाम : शारदा पति का नाम: राजू गृह संख्या : 20 उम्र : 35 लिंग : महिला | फोटो उपलब्ध |
| 112 | TWD0577189 | निर्वाचक का नाम : राजू पिता का नाम: खातरा गृह संख्या : 20 उम्र : 33 लिंग : पुरुष | फोटो उपलब्ध | 113 | TWD0854216 | निर्वाचक का नाम : रीता पति का नाम: जीतमल गृह संख्या : 20 उम्र : 30 लिंग : महिला | फोटो उपलब्ध | 114 | TWD0854224 | निर्वाचक का नाम : जीतमल पिता का नाम: लक्ष्मण गृह संख्या : 20 उम्र : 27 लिंग : पुरुष | फोटो उपलब्ध |
| 115 | DDJ1942838 | निर्वाचक का नाम : विमला पति का नाम: धुलिया गृह संख्या : 21 उम्र : 42 लिंग : महिला | फोटो उपलब्ध | 116 | TWD0317719 | निर्वाचक का नाम : धुला सिंघाड़ा पिता का नाम: गमा गृह संख्या : 21 उम्र : 42 लिंग : पुरुष | फोटो उपलब्ध | 117 | TWD1576610 | निर्वाचक का नाम : कुशाली देवी पति का नाम: गदू लाल गृह संख्या : 21 उम्र : 28 लिंग : महिला | फोटो उपलब्ध |
| 118 | TWD1231752 | निर्वाचक का नाम : संगीता कुमारी सिंघारा पिता का नाम: गमा गृह संख्या : 21 उम्र : 26 लिंग : महिला | फोटो उपलब्ध | 119 | TWD1539980 | निर्वाचक का नाम : कांता कुमारी पिता का नाम: धुलिया गृह संख्या : 21 उम्र : 22 लिंग : महिला | फोटो उपलब्ध | 120 | RJ/16/132/424115 | निर्वाचक का नाम : रतन पति का नाम: मकसी गृह संख्या : 22 उम्र : 63 लिंग : महिला | फोटो उपलब्ध |

| | | | | | | | | | | | |
|-----|------------------|--|-------------|-----|------------------|--|-------------|-----|------------|---|-------------|
| 121 | DDJ1867357 | निर्वाचक का नाम : हुका पिता का नाम: मकसी गृह संख्या : 22 उम्र : 44 लिंग : पुरुष | फोटो उपलब्ध | 122 | DDJ1587617 | निर्वाचक का नाम : चेतन पति का नाम: हुका गृह संख्या : 22 उम्र : 43 लिंग : महिला | फोटो उपलब्ध | 123 | TWD1701507 | निर्वाचक का नाम : लीला देवी पति का नाम: विजयपाल गृह संख्या : 22 उम्र : 27 लिंग : महिला | फोटो उपलब्ध |
| 124 | TWD1422880 | निर्वाचक का नाम : संगीता पति का नाम: देवी लाल गृह संख्या : 22 उम्र : 23 लिंग : महिला | फोटो उपलब्ध | 125 | TWD1421643 | निर्वाचक का नाम : रमन लाल पिता का नाम: हुका गृह संख्या : 22 उम्र : 23 लिंग : पुरुष | फोटो उपलब्ध | 126 | TWD1774629 | निर्वाचक का नाम : भूरा लाल पिता का नाम: गमा गृह संख्या : 22 उम्र : 22 लिंग : पुरुष | फोटो उपलब्ध |
| 127 | TWD1750579 | निर्वाचक का नाम : भरत कुमार सिंहदा पिता का नाम: हुका सिंगड़ा गृह संख्या : 22 उम्र : 21 लिंग : पुरुष | फोटो उपलब्ध | 128 | DDJ1764182 | निर्वाचक का नाम : गंगा पति का नाम: रामा गृह संख्या : 23 उम्र : 63 लिंग : महिला | फोटो उपलब्ध | 129 | TWD0854471 | निर्वाचक का नाम : मगन लाल पिता का नाम: कचरू गृह संख्या : 23 उम्र : 35 लिंग : पुरुष | फोटो उपलब्ध |
| 130 | TWD0854240 | निर्वाचक का नाम : मणिलाल पिता का नाम: रामा गृह संख्या : 23 उम्र : 30 लिंग : पुरुष | फोटो उपलब्ध | 131 | TWD1647528 | निर्वाचक का नाम : शांति पति का नाम: मणिलाल गृह संख्या : 23 उम्र : 29 लिंग : महिला | फोटो उपलब्ध | 132 | TWD0854257 | निर्वाचक का नाम : सुखलाल पिता का नाम: रामा गृह संख्या : 23 उम्र : 28 लिंग : पुरुष | फोटो उपलब्ध |
| 133 | TWD1043629 | निर्वाचक का नाम : कमलेश पिता का नाम: रमेश चंद्र गृह संख्या : 23 उम्र : 28 लिंग : पुरुष | फोटो उपलब्ध | 134 | TWD1649029 | निर्वाचक का नाम : वर्षा देवी पति का नाम: सुखलाल गृह संख्या : 23 उम्र : 27 लिंग : महिला | फोटो उपलब्ध | 135 | TWD1421783 | निर्वाचक का नाम : निलेश पिता का नाम: राम गृह संख्या : 23 उम्र : 26 लिंग : पुरुष | फोटो उपलब्ध |
| 136 | RJ/16/132/424070 | निर्वाचक का नाम : शंकर पिता का नाम: प्रताप गृह संख्या : 24 उम्र : 54 लिंग : पुरुष | फोटो उपलब्ध | 137 | RJ/16/132/424109 | निर्वाचक का नाम : सविता पति का नाम: शंकर गृह संख्या : 24 उम्र : 52 लिंग : महिला | फोटो उपलब्ध | 138 | TWD0854489 | निर्वाचक का नाम : मुकेश चंद्र पिता का नाम: प्रतापसिंह गृह संख्या : 24 उम्र : 28 लिंग : पुरुष | फोटो उपलब्ध |
| 139 | DDJ1867290 | निर्वाचक का नाम : रमेश पिता का नाम: वालजी गृह संख्या : 25 उम्र : 54 लिंग : पुरुष | फोटो उपलब्ध | 140 | RJ/16/132/424106 | निर्वाचक का नाम : मणी पति का नाम: रमेश गृह संख्या : 25 उम्र : 53 लिंग : महिला | फोटो उपलब्ध | 141 | TWD1328061 | निर्वाचक का नाम : गीता देवी पति का नाम: कांतिलाल गृह संख्या : 25 उम्र : 32 लिंग : महिला | फोटो उपलब्ध |
| 142 | TWD0577304 | निर्वाचक का नाम : कांतिलाल पिता का नाम: रमेश गृह संख्या : 25 उम्र : 31 लिंग : पुरुष | फोटो उपलब्ध | 143 | TWD1231703 | निर्वाचक का नाम : राजू डामोर पिता का नाम: कान्ति लाल डामोर गृह संख्या : 25 उम्र : 29 लिंग : पुरुष | फोटो उपलब्ध | 144 | TWD1104868 | निर्वाचक का नाम : मोहन लाल पिता का नाम: रमेश चन्द्र गृह संख्या : 25 उम्र : 27 लिंग : पुरुष | फोटो उपलब्ध |
| 145 | DDJ1587633 | निर्वाचक का नाम : पैमली पति का नाम: कचरू गृह संख्या : 26 उम्र : 69 लिंग : महिला | फोटो उपलब्ध | 146 | DDJ1587641 | निर्वाचक का नाम : रंगा पिता का नाम: कचरू गृह संख्या : 26 उम्र : 51 लिंग : पुरुष | फोटो उपलब्ध | 147 | DDJ1866490 | निर्वाचक का नाम : कटि पति का नाम: रंगा गृह संख्या : 26 उम्र : 48 लिंग : महिला | फोटो उपलब्ध |
| 148 | DDJ1866185 | निर्वाचक का नाम : रमेश पिता का नाम: कचरू गृह संख्या : 26 उम्र : 41 लिंग : पुरुष | फोटो उपलब्ध | 149 | DDJ1943133 | निर्वाचक का नाम : हकरी पति का नाम: रमेश गृह संख्या : 26 उम्र : 40 लिंग : महिला | फोटो उपलब्ध | 150 | TWD1043785 | निर्वाचक का नाम : माम्जुला देवी पति का नाम: प्रकाश गृह संख्या : 26 उम्र : 33 लिंग : महिला | फोटो उपलब्ध |

| | | | | | | | | | | | |
|-----|------------------|---|-------------|-----|------------------|---|-------------|-----|------------------|---|-------------|
| 151 | TWD0854364 | निर्वाचक का नाम : कमला देवी पति का नाम: मगन लाल गृह संख्या : 26 उम्र : 33 लिंग : महिला | फोटो उपलब्ध | 152 | TWD0854265 | निर्वाचक का नाम : मणि पति का नाम: बसन्तलाल गृह संख्या : 26 उम्र : 32 लिंग : महिला | फोटो उपलब्ध | 153 | TWD0854554 | निर्वाचक का नाम : बदमीलाल सिंघाडा पिता का नाम: रंगा सिंघाडा गृह संख्या : 26 उम्र : 30 लिंग : पुरुष | फोटो उपलब्ध |
| 154 | TWD0854455 | निर्वाचक का नाम : कंकु देवी पति का नाम: बदामी लाल गृह संख्या : 26 उम्र : 29 लिंग : महिला | फोटो उपलब्ध | 155 | TWD1743285 | निर्वाचक का नाम : निमा कुमारी पति का नाम: जयंती गृह संख्या : 26 उम्र : 22 लिंग : महिला | फोटो उपलब्ध | 156 | TWD1743004 | निर्वाचक का नाम : जयंती पिता का नाम: कचरू गृह संख्या : 26 उम्र : 20 लिंग : पुरुष | फोटो उपलब्ध |
| 157 | DDJ1835362 | निर्वाचक का नाम : वारजी पिता का नाम: मकसी गृह संख्या : 27 उम्र : 51 लिंग : पुरुष | फोटो उपलब्ध | 158 | DDJ1835339 | निर्वाचक का नाम : सविता पति का नाम: वारजी गृह संख्या : 27 उम्र : 45 लिंग : महिला | फोटो उपलब्ध | 159 | RJ/16/132/424184 | निर्वाचक का नाम : चेतन पिता का नाम: मकसी गृह संख्या : 28 उम्र : 60 लिंग : पुरुष | फोटो उपलब्ध |
| 160 | DDJ1835594 | निर्वाचक का नाम : शांति पति का नाम: चेतन गृह संख्या : 28 उम्र : 59 लिंग : महिला | फोटो उपलब्ध | 161 | TWD0551143 | निर्वाचक का नाम : नानूलाल पिता का नाम: चेतन गृह संख्या : 28 उम्र : 34 लिंग : पुरुष | फोटो उपलब्ध | 162 | RJ/16/132/424169 | निर्वाचक का नाम : कान्ता पति का नाम: सोहन गृह संख्या : 29 उम्र : 55 लिंग : महिला | फोटो उपलब्ध |
| 163 | TWD1231661 | निर्वाचक का नाम : सविता देवी पति का नाम: गणेश लाल डामोर गृह संख्या : 29 उम्र : 38 लिंग : महिला | फोटो उपलब्ध | 164 | TWD0577163 | निर्वाचक का नाम : दिनेश कुमार पिता का नाम: सोहन गृह संख्या : 29 उम्र : 31 लिंग : पुरुष | फोटो उपलब्ध | 165 | TWD1104900 | निर्वाचक का नाम : प्रमिला पति का नाम: दिनेश चंद्र गृह संख्या : 29 उम्र : 30 लिंग : महिला | फोटो उपलब्ध |
| 166 | TWD1104918 | निर्वाचक का नाम : लक्ष्मण लाल पिता का नाम: मोहन लाल गृह संख्या : 29 उम्र : 26 लिंग : पुरुष | फोटो उपलब्ध | 167 | DDJ1336239 | निर्वाचक का नाम : चतुरी पति का नाम: लाडजी गृह संख्या : 30 उम्र : 81 लिंग : महिला | फोटो उपलब्ध | 168 | DDJ1587666 | निर्वाचक का नाम : कालू राम पिता का नाम: लाडजी गृह संख्या : 30 उम्र : 47 लिंग : पुरुष | फोटो उपलब्ध |
| 169 | DDJ1834712 | निर्वाचक का नाम : लक्ष्मणलाल पिता का नाम: लाडजी गृह संख्या : 30 उम्र : 41 लिंग : पुरुष | फोटो उपलब्ध | 170 | TWD0024034 | निर्वाचक का नाम : ललीता पति का नाम: लक्ष्मणलाल गृह संख्या : 30 उम्र : 37 लिंग : महिला | फोटो उपलब्ध | 171 | TWD1306935 | निर्वाचक का नाम : रामा पिता का नाम: लाडजी गृह संख्या : 31 उम्र : 58 लिंग : पुरुष | फोटो उपलब्ध |
| 172 | RJ/16/132/424175 | निर्वाचक का नाम : रमु पति का नाम: रामा गृह संख्या : 31 उम्र : 56 लिंग : महिला | फोटो उपलब्ध | 173 | TWD0854273 | निर्वाचक का नाम : मंजुला पति का नाम: करणसिंह गृह संख्या : 31 उम्र : 28 लिंग : महिला | फोटो उपलब्ध | 174 | TWD1043850 | निर्वाचक का नाम : करणसिंह पिता का नाम: गुलाबसिंह गृह संख्या : 31 उम्र : 27 लिंग : पुरुष | फोटो उपलब्ध |
| 175 | RJ/16/132/424164 | निर्वाचक का नाम : प्रताप पिता का नाम: रावजी गृह संख्या : 32 उम्र : 68 लिंग : पुरुष | फोटो उपलब्ध | 176 | RJ/16/132/424163 | निर्वाचक का नाम : बदी पति का नाम: प्रताप गृह संख्या : 32 उम्र : 68 लिंग : महिला | फोटो उपलब्ध | 177 | DDJ1835354 | निर्वाचक का नाम : चम्पालाल पिता का नाम: प्रताप गृह संख्या : 32 उम्र : 42 लिंग : पुरुष | फोटो उपलब्ध |
| 178 | DDJ1943141 | निर्वाचक का नाम : जोख पति का नाम: चम्पालाल गृह संख्या : 32 उम्र : 40 लिंग : महिला | फोटो उपलब्ध | 179 | TWD0577114 | निर्वाचक का नाम : मुकेश पिता का नाम: प्रताप गृह संख्या : 32 उम्र : 31 लिंग : पुरुष | फोटो उपलब्ध | 180 | TWD0678953 | निर्वाचक का नाम : रमण पिता का नाम: प्रताप गृह संख्या : 32 उम्र : 31 लिंग : पुरुष | फोटो उपलब्ध |

| | | | | | | | | |
|-----|------------------|---|-----|------------------|--|-----|------------------|--|
| 181 | TWD0854448 | निर्वाचक का नाम : रीना देवी पति का नाम: रमणा लाल गृह संख्या : 32 उम्र : 31 लिंग : महिला | 182 | TWD0854562 | निर्वाचक का नाम : निमा देवी पति का नाम: मुकेश चंद्र गृह संख्या : 32 उम्र : 27 लिंग : महिला | 183 | TWD1742568 | निर्वाचक का नाम : सुनील कुमार पिता का नाम: प्रताप गृह संख्या : 32 उम्र : 20 लिंग : पुरुष |
| 184 | TWD1739481 | निर्वाचक का नाम : मान सिंह सिंगड़ा पिता का नाम: पुंजा सिंगड़ा गृह संख्या : 33 उम्र : 68 लिंग : पुरुष | 185 | TWD1421114 | निर्वाचक का नाम : लीला देवी पति का नाम: मानसिंग गृह संख्या : 33 उम्र : 39 लिंग : महिला | 186 | TWD0308304 | निर्वाचक का नाम : शान्ती लाल पिता का नाम: मान सिंह गृह संख्या : 33 उम्र : 34 लिंग : पुरुष |
| 187 | TWD0577296 | निर्वाचक का नाम : प्रमिला पति का नाम: शांतिलाल गृह संख्या : 33 उम्र : 32 लिंग : महिला | 188 | TWD1043868 | निर्वाचक का नाम : धनपाल पिता का नाम: कमलेश गृह संख्या : 33 उम्र : 27 लिंग : पुरुष | 189 | RJ/16/132/424152 | निर्वाचक का नाम : प्रताप पिता का नाम: पुंजा गृह संख्या : 34 उम्र : 54 लिंग : पुरुष |
| 190 | DDJ1764208 | निर्वाचक का नाम : इटली पति का नाम: प्रताप गृह संख्या : 34 उम्र : 50 लिंग : महिला | 191 | TWD0854497 | निर्वाचक का नाम : मजुला देवी पति का नाम: मुकेश चंद्र गृह संख्या : 34 उम्र : 33 लिंग : महिला | 192 | TWD1043769 | निर्वाचक का नाम : विनोद पिता का नाम: प्रतापसिंह गृह संख्या : 34 उम्र : 26 लिंग : पुरुष |
| 193 | RJ/16/132/424086 | निर्वाचक का नाम : नानिया पिता का नाम: नाथू गृह संख्या : 35 उम्र : 67 लिंग : पुरुष | 194 | DDJ1764216 | निर्वाचक का नाम : हदू पिता का नाम: नानिया गृह संख्या : 35 उम्र : 55 लिंग : पुरुष | 195 | RJ/16/132/424095 | निर्वाचक का नाम : लक्ष्मी पति का नाम: हदू गृह संख्या : 35 उम्र : 50 लिंग : महिला |
| 196 | TWD1704386 | निर्वाचक का नाम : रेखा देवी पति का नाम: शांति लाल गृह संख्या : 35 उम्र : 20 लिंग : महिला | 197 | RJ/16/132/424068 | निर्वाचक का नाम : नानु पिता का नाम: हीरा गृह संख्या : 36 उम्र : 61 लिंग : पुरुष | 198 | RJ/16/132/424132 | निर्वाचक का नाम : कंकू पति का नाम: नानु गृह संख्या : 36 उम्र : 59 लिंग : महिला |
| 199 | TWD0854281 | निर्वाचक का नाम : सीता माता का नाम: कांतिलाल गृह संख्या : 36 उम्र : 38 लिंग : महिला | 200 | TWD0700005 | निर्वाचक का नाम : प्रमिला पति का नाम: विनोद गृह संख्या : 36 उम्र : 35 लिंग : महिला | 201 | TWD0854299 | निर्वाचक का नाम : कान्तिलाल माता का नाम: नानुलाल गृह संख्या : 36 उम्र : 35 लिंग : पुरुष |
| 202 | TWD0854430 | निर्वाचक का नाम : सोमी देवी पति का नाम: कालुराम गृह संख्या : 36 उम्र : 32 लिंग : महिला | 203 | TWD1139062 | निर्वाचक का नाम : विनोद पिता का नाम: नानू गृह संख्या : 36 उम्र : 31 लिंग : पुरुष | 204 | TWD0854307 | निर्वाचक का नाम : राजेश अन्य: नानुलाल गृह संख्या : 36 उम्र : 27 लिंग : पुरुष |
| 205 | TWD1704378 | निर्वाचक का नाम : शांति लाल पिता का नाम: हथू गृह संख्या : 36 उम्र : 26 लिंग : पुरुष | 206 | TWD1648807 | निर्वाचक का नाम : टीना देवी पति का नाम: राजेश गृह संख्या : 36 उम्र : 25 लिंग : महिला | 207 | DDJ1764224 | निर्वाचक का नाम : गठू पति का नाम: नगा गृह संख्या : 38 उम्र : 56 लिंग : महिला |
| 208 | TWD0418210 | निर्वाचक का नाम : शांतिलाल पिता का नाम: नगा गृह संख्या : 38 उम्र : 35 लिंग : पुरुष | 209 | TWD0418228 | निर्वाचक का नाम : शांता पति का नाम: शांतिलाल गृह संख्या : 38 उम्र : 34 लिंग : महिला | 210 | TWD1421445 | निर्वाचक का नाम : लीला पति का नाम: जीतमल गृह संख्या : 38 उम्र : 25 लिंग : महिला |

| | | | | | | | | | | | |
|-----|------------------|--|-------------|-----|------------------|---|-------------|-----|------------------|---|-------------|
| 211 | TWD1422914 | निर्वाचक का नाम : जीतमल पिता का नाम: बापु लाल गृह संख्या : 38 उम्र : 25 लिंग : पुरुष | फोटो उपलब्ध | 212 | RJ/16/132/424084 | निर्वाचक का नाम : कमजी पिता का नाम: नाथू गृह संख्या : 39 उम्र : 78 लिंग : पुरुष | फोटो उपलब्ध | 213 | RJ/16/132/424129 | निर्वाचक का नाम : जोती पति का नाम: कमजी गृह संख्या : 39 उम्र : 78 लिंग : महिला | फोटो उपलब्ध |
| 214 | RJ/16/132/424142 | निर्वाचक का नाम : बदिया पिता का नाम: कमजी गृह संख्या : 39 उम्र : 58 लिंग : पुरुष | फोटो उपलब्ध | 215 | RJ/16/132/424183 | निर्वाचक का नाम : शंकर पिता का नाम: कमजी गृह संख्या : 39 उम्र : 53 लिंग : पुरुष | फोटो उपलब्ध | 216 | TWD0023911 | निर्वाचक का नाम : मणी पति का नाम: शंकर गृह संख्या : 39 उम्र : 50 लिंग : महिला | फोटो उपलब्ध |
| 217 | DDJ1764232 | निर्वाचक का नाम : कमला पति का नाम: बदिया गृह संख्या : 39 उम्र : 48 लिंग : महिला | फोटो उपलब्ध | 218 | TWD0854315 | निर्वाचक का नाम : पवन पिता का नाम: बदामीलाल गृह संख्या : 39 उम्र : 27 लिंग : पुरुष | फोटो उपलब्ध | 219 | TWD1747278 | निर्वाचक का नाम : अनिता देवी पति का नाम: रमेश चंद्र गृह संख्या : 39 उम्र : 27 लिंग : महिला | फोटो उपलब्ध |
| 220 | TWD1122308 | निर्वाचक का नाम : प्रवीण कुमार पिता का नाम: बदामीलाल गृह संख्या : 39 उम्र : 26 लिंग : पुरुष | फोटो उपलब्ध | 221 | TWD1890482 | निर्वाचक का नाम : अनिल कुमार पिता का नाम: शंकर लाल गृह संख्या : 39 उम्र : 19 लिंग : पुरुष | फोटो उपलब्ध | 222 | RJ/16/132/424161 | निर्वाचक का नाम : बापू पिता का नाम: मोगजी गृह संख्या : 40 उम्र : 55 लिंग : पुरुष | फोटो उपलब्ध |
| 223 | RJ/16/132/424047 | निर्वाचक का नाम : कान्ति पति का नाम: बापू गृह संख्या : 40 उम्र : 54 लिंग : महिला | फोटो उपलब्ध | 224 | TWD0308312 | निर्वाचक का नाम : भूरा लाल पिता का नाम: बालेश गृह संख्या : 40 उम्र : 34 लिंग : पुरुष | फोटो उपलब्ध | 225 | TWD0854398 | निर्वाचक का नाम : पुष्पा देवी पति का नाम: दिनेश चंद्र गृह संख्या : 40 उम्र : 33 लिंग : महिला | फोटो उपलब्ध |
| 226 | TWD0551150 | निर्वाचक का नाम : संगीता पति का नाम: भूरालाल गृह संख्या : 40 उम्र : 32 लिंग : महिला | फोटो उपलब्ध | 227 | TWD0854570 | निर्वाचक का नाम : दिनेश चंद्रसिंघाडा पिता का नाम: बापुलाल सिंघाडा गृह संख्या : 40 उम्र : 27 लिंग : पुरुष | फोटो उपलब्ध | 228 | TWD1328095 | निर्वाचक का नाम : प्रदीप कुमार सिंघाड़ा पिता का नाम: बापूलाल सिंघाड़ा गृह संख्या : 40 उम्र : 25 लिंग : पुरुष | फोटो उपलब्ध |
| 229 | TWD1702810 | निर्वाचक का नाम : संगीता पति का नाम: प्रदीप कुमार गृह संख्या : 40 उम्र : 25 लिंग : महिला | फोटो उपलब्ध | 230 | RJ/16/132/424188 | निर्वाचक का नाम : काबा पिता का नाम: मोगजी गृह संख्या : 41 उम्र : 60 लिंग : पुरुष | फोटो उपलब्ध | 231 | TWD0551168 | निर्वाचक का नाम : विनोद पिता का नाम: काबा गृह संख्या : 41 उम्र : 33 लिंग : पुरुष | फोटो उपलब्ध |
| 232 | TWD1702802 | निर्वाचक का नाम : शारदा पति का नाम: राजेश गृह संख्या : 41 उम्र : 31 लिंग : महिला | फोटो उपलब्ध | 233 | TWD1328145 | निर्वाचक का नाम : विमला देवी पति का नाम: विनोद गृह संख्या : 41 उम्र : 30 लिंग : महिला | फोटो उपलब्ध | 234 | TWD1704691 | निर्वाचक का नाम : अनिता पति का नाम: महेंद्र गृह संख्या : 41 उम्र : 29 लिंग : महिला | फोटो उपलब्ध |
| 235 | TWD0854422 | निर्वाचक का नाम : कविता देवी पति का नाम: नितेश गृह संख्या : 41 उम्र : 28 लिंग : महिला | फोटो उपलब्ध | 236 | TWD0854547 | निर्वाचक का नाम : नितेश पिता का नाम: काबा गृह संख्या : 41 उम्र : 27 लिंग : पुरुष | फोटो उपलब्ध | 237 | TWD1043827 | निर्वाचक का नाम : राजेश कुमार पिता का नाम: काबा गृह संख्या : 41 उम्र : 26 लिंग : पुरुष | फोटो उपलब्ध |
| 238 | TWD1704725 | निर्वाचक का नाम : महेंद्र पिता का नाम: काबा गृह संख्या : 41 उम्र : 21 लिंग : पुरुष | फोटो उपलब्ध | 239 | RJ/16/132/424180 | निर्वाचक का नाम : मोतिया पिता का नाम: देव राम गृह संख्या : 42 उम्र : 58 लिंग : पुरुष | फोटो उपलब्ध | 240 | RJ/16/132/424133 | निर्वाचक का नाम : शान्ति पति का नाम: मोतिया गृह संख्या : 42 उम्र : 55 लिंग : महिला | फोटो उपलब्ध |

| | | | | | | | | | | | |
|-------|------------|---|-------------|-----|------------------|--|-------------|-----|------------------|---|-------------|
| 241 | TWD1231679 | निर्वाचक का नाम : इंदिरा देवी पति का नाम: गोविन्द कुमार गृह संख्या : 42 उम्र : 26 लिंग : महिला | फोटो उपलब्ध | 242 | TWD1231687 | निर्वाचक का नाम : गोविन्द खराड़ी पिता का नाम: मान सिंह गृह संख्या : 42 उम्र : 26 लिंग : पुरुष | फोटो उपलब्ध | 243 | TWD1631696 | निर्वाचक का नाम : रजनीश कुमार खराडी पिता का नाम: किशन लाल गृह संख्या : 42 उम्र : 20 लिंग : पुरुष | फोटो उपलब्ध |
| 244 | DDJ1867043 | निर्वाचक का नाम : काऊड़ा पिता का नाम: देव राम गृह संख्या : 43 उम्र : 58 लिंग : पुरुष | फोटो उपलब्ध | 245 | DDJ1866755 | निर्वाचक का नाम : काली पति का नाम: काऊड़ा गृह संख्या : 43 उम्र : 56 लिंग : महिला | फोटो उपलब्ध | 246 | TWD1043587 | निर्वाचक का नाम : अनितादेवी पति का नाम: विनोद गृह संख्या : 43 उम्र : 29 लिंग : महिला | फोटो उपलब्ध |
| 247 | TWD1739333 | निर्वाचक का नाम : शर्मिला कुमारी सिंघदा पिता का नाम: काउडा सिंघदा गृह संख्या : 43 उम्र : 21 लिंग : महिला | फोटो उपलब्ध | 248 | RJ/16/132/424059 | निर्वाचक का नाम : धना पिता का नाम: हीरा गृह संख्या : 44 उम्र : 66 लिंग : पुरुष | फोटो उपलब्ध | 249 | RJ/16/132/424052 | निर्वाचक का नाम : कबी पति का नाम: धना गृह संख्या : 44 उम्र : 63 लिंग : महिला | फोटो उपलब्ध |
| # 250 | TWD0506675 | निर्वाचक का नाम : पूनम चंद चनना पिता का नाम: मोहनलाल गृह संख्या : 44 उम्र : 31 लिंग : पुरुष | फोटो उपलब्ध | 251 | TWD0854323 | निर्वाचक का नाम : विजयपाल माता का नाम: धना गृह संख्या : 44 उम्र : 27 लिंग : पुरुष | फोटो उपलब्ध | 252 | TWD1740000 | निर्वाचक का नाम : कल्पना पति का नाम: बापू लाल गृह संख्या : 44 उम्र : 27 लिंग : महिला | फोटो उपलब्ध |
| 253 | TWD1750058 | निर्वाचक का नाम : जागृति पति का नाम: विजयपाल सिगाडा। गृह संख्या : 44 उम्र : 25 लिंग : महिला | फोटो उपलब्ध | 254 | RJ/16/132/424024 | निर्वाचक का नाम : श्यामा पति का नाम: विजय शंकर गृह संख्या : 45 उम्र : 65 लिंग : महिला | फोटो उपलब्ध | 255 | TWD0418251 | निर्वाचक का नाम : इन्द्रजीत पिता का नाम: विजयशंकर गृह संख्या : 45 उम्र : 33 लिंग : पुरुष | फोटो उपलब्ध |
| 256 | TWD1104140 | निर्वाचक का नाम : रेखा देवी पति का नाम: इंद्रजीतसिंह गृह संख्या : 45 उम्र : 30 लिंग : महिला | फोटो उपलब्ध | 257 | TWD1420579 | निर्वाचक का नाम : लीला पति का नाम: सुभाष गृह संख्या : 45 उम्र : 30 लिंग : महिला | फोटो उपलब्ध | 258 | TWD0183533 | निर्वाचक का नाम : ललित कुमार पिता का नाम: ब्रज किशोर गृह संख्या : 46 उम्र : 40 लिंग : पुरुष | फोटो उपलब्ध |
| 259 | TWD1181775 | निर्वाचक का नाम : मंजुला पारगी पति का नाम: ललित कुमार पारगी गृह संख्या : 46 उम्र : 33 लिंग : महिला | फोटो उपलब्ध | 260 | RJ/16/132/424063 | निर्वाचक का नाम : नाथू पिता का नाम: दितीया गृह संख्या : 48 उम्र : 68 लिंग : पुरुष | फोटो उपलब्ध | 261 | DDJ1587708 | निर्वाचक का नाम : शारदा पति का नाम: दीबू गृह संख्या : 48 उम्र : 45 लिंग : महिला | फोटो उपलब्ध |
| 262 | DDJ1942663 | निर्वाचक का नाम : हेलिया पिता का नाम: नाथू गृह संख्या : 48 उम्र : 42 लिंग : पुरुष | फोटो उपलब्ध | 263 | TWD1701580 | निर्वाचक का नाम : कावली पति का नाम: हलिया गृह संख्या : 48 उम्र : 32 लिंग : महिला | फोटो उपलब्ध | 264 | TWD1701630 | निर्वाचक का नाम : राजेन्द्र पिता का नाम: देवीलाल गृह संख्या : 48 उम्र : 25 लिंग : पुरुष | फोटो उपलब्ध |
| 265 | TWD1701622 | निर्वाचक का नाम : प्रियंका पति का नाम: राजेंद्र गृह संख्या : 48 उम्र : 22 लिंग : महिला | फोटो उपलब्ध | 266 | RJ/16/132/424182 | निर्वाचक का नाम : मणी लाल पिता का नाम: देव राम गृह संख्या : 49 उम्र : 52 लिंग : पुरुष | फोटो उपलब्ध | 267 | DDJ1587716 | निर्वाचक का नाम : सीता पति का नाम: मणीलाल गृह संख्या : 49 उम्र : 45 लिंग : महिला | फोटो उपलब्ध |
| 268 | TWD1422385 | निर्वाचक का नाम : चेतन देवी पति का नाम: प्रवीण गृह संख्या : 49 उम्र : 23 लिंग : महिला | फोटो उपलब्ध | 269 | DDJ1587724 | निर्वाचक का नाम : राम लाल पिता का नाम: हिरजी गृह संख्या : 50 उम्र : 64 लिंग : पुरुष | फोटो उपलब्ध | 270 | DDJ1587732 | निर्वाचक का नाम : सरला पति का नाम: रामलाल गृह संख्या : 50 उम्र : 61 लिंग : महिला | फोटो उपलब्ध |

| | | | | | | | | | | | |
|-----|------------------|---|-------------|-----|------------------|---|-------------|-----|------------------|--|-------------|
| 271 | TWD0308338 | निर्वाचक का नाम : तिलक पिता का नाम: राम लाल गृह संख्या : 50 उम्र : 33 लिंग : पुरुष | फोटो उपलब्ध | 272 | TWD1422419 | निर्वाचक का नाम : कमलेश पिता का नाम: वैश्ट गृह संख्या : 50 उम्र : 32 लिंग : पुरुष | फोटो उपलब्ध | 273 | TWD1677681 | निर्वाचक का नाम : सागर देवी पिता का नाम: तिलक वडेरा गृह संख्या : 50 उम्र : 28 लिंग : महिला | फोटो उपलब्ध |
| 274 | TWD1122316 | निर्वाचक का नाम : हर्षित पिता का नाम: रामलाल गृह संख्या : 50 उम्र : 27 लिंग : पुरुष | फोटो उपलब्ध | 275 | DDJ1834571 | निर्वाचक का नाम : रूपी पति का नाम: गला गृह संख्या : 51 उम्र : 67 लिंग : महिला | फोटो उपलब्ध | 276 | TWD1231711 | निर्वाचक का नाम : रमिला खराड़ी पति का नाम: भूरा लाल खराड़ी गृह संख्या : 51 उम्र : 34 लिंग : महिला | फोटो उपलब्ध |
| 277 | TWD1043728 | निर्वाचक का नाम : रीना देवी पति का नाम: शांतीलाल गृह संख्या : 51 उम्र : 30 लिंग : महिला | फोटो उपलब्ध | 278 | TWD1139187 | निर्वाचक का नाम : सुरेश चंद्र पिता का नाम: गला गृह संख्या : 51 उम्र : 27 लिंग : पुरुष | फोटो उपलब्ध | 279 | TWD1043751 | निर्वाचक का नाम : शांति लाल पिता का नाम: गला गृह संख्या : 51ए उम्र : 30 लिंग : पुरुष | फोटो उपलब्ध |
| 280 | RJ/16/132/424064 | निर्वाचक का नाम : मोहन पिता का नाम: मोतिया गृह संख्या : 52 उम्र : 56 लिंग : पुरुष | फोटो उपलब्ध | 281 | RJ/16/132/424125 | निर्वाचक का नाम : कमला पति का नाम: मोहन गृह संख्या : 52 उम्र : 53 लिंग : महिला | फोटो उपलब्ध | 282 | TWD0023879 | निर्वाचक का नाम : वेसता पिता का नाम: मोतिया गृह संख्या : 52 उम्र : 53 लिंग : पुरुष | फोटो उपलब्ध |
| 283 | DDJ1835511 | निर्वाचक का नाम : सन्तु पति का नाम: बेसात गृह संख्या : 52 उम्र : 48 लिंग : महिला | फोटो उपलब्ध | 284 | TWD1422765 | निर्वाचक का नाम : गुड्डी पति का नाम: केशव गृह संख्या : 52 उम्र : 34 लिंग : महिला | फोटो उपलब्ध | 285 | RJ/16/132/424019 | निर्वाचक का नाम : वाली पति का नाम: धुलिया गृह संख्या : 53 उम्र : 65 लिंग : महिला | फोटो उपलब्ध |
| 286 | DDJ1866367 | निर्वाचक का नाम : विमला पति का नाम: रमेश गृह संख्या : 53 उम्र : 63 लिंग : महिला | फोटो उपलब्ध | 287 | TWD1824168 | निर्वाचक का नाम : मधु देवी पति का नाम: विक्रम सिंह ताबियर गृह संख्या : 53 उम्र : 26 लिंग : महिला | फोटो उपलब्ध | 288 | RJ/16/132/424066 | निर्वाचक का नाम : गोतम पिता का नाम: देव राम गृह संख्या : 54 उम्र : 65 लिंग : पुरुष | फोटो उपलब्ध |
| 289 | RJ/16/132/424124 | निर्वाचक का नाम : कान्ता पति का नाम: गोतम गृह संख्या : 54 उम्र : 63 लिंग : महिला | फोटो उपलब्ध | 290 | TWD0157354 | निर्वाचक का नाम : रमेश चन्द्र पिता का नाम: गौतम गृह संख्या : 54 उम्र : 35 लिंग : पुरुष | फोटो उपलब्ध | 291 | TWD0418269 | निर्वाचक का नाम : रतन पति का नाम: रमेश गृह संख्या : 54 उम्र : 34 लिंग : महिला | फोटो उपलब्ध |
| 292 | TWD0577205 | निर्वाचक का नाम : इन्दिरा पति का नाम: धुलेश्वर गृह संख्या : 54 उम्र : 32 लिंग : महिला | फोटो उपलब्ध | 293 | TWD0577213 | निर्वाचक का नाम : धुलेश्वर पिता का नाम: गौतम गृह संख्या : 54 उम्र : 32 लिंग : पुरुष | फोटो उपलब्ध | 294 | TWD1908722 | निर्वाचक का नाम : दिनेश कुमार पिता का नाम: गौतम गृह संख्या : 54 उम्र : 19 लिंग : पुरुष | फोटो उपलब्ध |
| 295 | DDJ1587757 | निर्वाचक का नाम : इन्दिरा पति का नाम: चम्पालाल गृह संख्या : 57 उम्र : 55 लिंग : महिला | फोटो उपलब्ध | 296 | TWD1043843 | निर्वाचक का नाम : इन्द्रा पति का नाम: उमेश गृह संख्या : 57 उम्र : 36 लिंग : महिला | फोटो उपलब्ध | 297 | TWD0246165 | निर्वाचक का नाम : राहुल पिता का नाम: चम्पालाल गृह संख्या : 57 उम्र : 35 लिंग : पुरुष | फोटो उपलब्ध |
| 298 | DDJ1866466 | निर्वाचक का नाम : उमेश डींडोर पिता का नाम: चम्पालाल गृह संख्या : 57 उम्र : 28 लिंग : पुरुष | फोटो उपलब्ध | 299 | TWD1043777 | निर्वाचक का नाम : रेखा देवी पति का नाम: जगदीश गृह संख्या : 58 उम्र : 27 लिंग : महिला | फोटो उपलब्ध | 300 | TWD1743533 | निर्वाचक का नाम : दिनेश कुमार पिता का नाम: रामा गृह संख्या : 58 उम्र : 20 लिंग : पुरुष | फोटो उपलब्ध |

| | | | | | | | | | | | |
|-----|------------------|---|-------------|-----|------------------|---|-------------|-----|------------------|--|-------------|
| 301 | RJ/16/132/424145 | निर्वाचक का नाम : जीवा पिता का नाम: कमला शंकर गृह संख्या : 59 उम्र : 56 लिंग : पुरुष | फोटो उपलब्ध | 302 | RJ/16/132/424146 | निर्वाचक का नाम : कमली पति का नाम: जीवा गृह संख्या : 59 उम्र : 54 लिंग : महिला | फोटो उपलब्ध | 303 | TWD0632935 | निर्वाचक का नाम : बबली पति का नाम: महेश गृह संख्या : 59 उम्र : 32 लिंग : महिला | फोटो उपलब्ध |
| 304 | TWD0854349 | निर्वाचक का नाम : रमीला माता का नाम: दिनेशचन्द्र गृह संख्या : 59 उम्र : 30 लिंग : महिला | फोटो उपलब्ध | 305 | TWD0854356 | निर्वाचक का नाम : दिनेशचन्द्र पिता का नाम: जीवा गृह संख्या : 59 उम्र : 29 लिंग : पुरुष | फोटो उपलब्ध | 306 | TWD1702653 | निर्वाचक का नाम : लक्ष्मी कुमारी पिता का नाम: जीवा गृह संख्या : 59 उम्र : 22 लिंग : महिला | फोटो उपलब्ध |
| 307 | RJ/16/132/424105 | निर्वाचक का नाम : रामा पिता का नाम: वालजी गृह संख्या : 60 उम्र : 68 लिंग : पुरुष | फोटो उपलब्ध | 308 | RJ/16/132/424127 | निर्वाचक का नाम : नानी पति का नाम: रामा गृह संख्या : 60 उम्र : 67 लिंग : महिला | फोटो उपलब्ध | 309 | DDJ1587765 | निर्वाचक का नाम : सुभाष पिता का नाम: रामा गृह संख्या : 60 उम्र : 41 लिंग : पुरुष | फोटो उपलब्ध |
| 310 | TWD0333831 | निर्वाचक का नाम : विजयपाल पिता का नाम: रामा गृह संख्या : 60 उम्र : 39 लिंग : पुरुष | फोटो उपलब्ध | 311 | TWD0577148 | निर्वाचक का नाम : सारिका पति का नाम: विजयपाल गृह संख्या : 60 उम्र : 37 लिंग : महिला | फोटो उपलब्ध | 312 | TWD0197020 | निर्वाचक का नाम : सुशीला पति का नाम: सुभाष गृह संख्या : 60 उम्र : 37 लिंग : महिला | फोटो उपलब्ध |
| 313 | RJ/16/132/424116 | निर्वाचक का नाम : लाली पति का नाम: बसन्त लाल गृह संख्या : 61 उम्र : 57 लिंग : महिला | फोटो उपलब्ध | 314 | TWD0506626 | निर्वाचक का नाम : केशवलाल पिता का नाम: बसंतलाल गृह संख्या : 61 उम्र : 31 लिंग : पुरुष | फोटो उपलब्ध | 315 | TWD0577270 | निर्वाचक का नाम : चन्दा पति का नाम: केशवलाल गृह संख्या : 61 उम्र : 31 लिंग : महिला | फोटो उपलब्ध |
| 316 | TWD0777664 | निर्वाचक का नाम : सीमा देवी पिता का नाम: ईश्वर गृह संख्या : 61 उम्र : 29 लिंग : महिला | फोटो उपलब्ध | 317 | TWD0777672 | निर्वाचक का नाम : इश्वर पिता का नाम: बसंतलाल गृह संख्या : 61 उम्र : 29 लिंग : पुरुष | फोटो उपलब्ध | 318 | RJ/16/132/424001 | निर्वाचक का नाम : कमलकिशोर पिता का नाम: जोतीया गृह संख्या : 62 उम्र : 68 लिंग : पुरुष | फोटो उपलब्ध |
| 319 | RJ/16/132/423069 | निर्वाचक का नाम : रीशम पति का नाम: कमलकिशोर गृह संख्या : 62 उम्र : 65 लिंग : महिला | फोटो उपलब्ध | 320 | DDJ1588896 | निर्वाचक का नाम : रजनीश पिता का नाम: कमलकिशोर गृह संख्या : 62 उम्र : 42 लिंग : पुरुष | फोटो उपलब्ध | 321 | TWD0551184 | निर्वाचक का नाम : सुशीला पति का नाम: रजनीश गृह संख्या : 62 उम्र : 39 लिंग : महिला | फोटो उपलब्ध |
| 322 | RJ/16/132/424097 | निर्वाचक का नाम : हन्ती पति का नाम: दला गृह संख्या : 63 उम्र : 68 लिंग : महिला | फोटो उपलब्ध | 323 | TWD0308346 | निर्वाचक का नाम : फुलचन्द्र पिता का नाम: दला गृह संख्या : 63 उम्र : 35 लिंग : पुरुष | फोटो उपलब्ध | 324 | TWD0333849 | निर्वाचक का नाम : पुंजी पति का नाम: फुलचन्द्र गृह संख्या : 63 उम्र : 34 लिंग : महिला | फोटो उपलब्ध |
| 325 | TWD1328178 | निर्वाचक का नाम : प्रवीण कुमार सिंघाड़ा पिता का नाम: दला सिंघाड़ा गृह संख्या : 63 उम्र : 27 लिंग : पुरुष | फोटो उपलब्ध | 326 | TWD1858687 | निर्वाचक का नाम : रीना देवी पति का नाम: अशोक गृह संख्या : 63 उम्र : 24 लिंग : महिला | फोटो उपलब्ध | 327 | TWD1858794 | निर्वाचक का नाम : अशोक पिता का नाम: दला गृह संख्या : 63 उम्र : 22 लिंग : पुरुष | फोटो उपलब्ध |
| 328 | TWD1908623 | निर्वाचक का नाम : अशोक कुमार सिंघाड़ा पिता का नाम: दला गृह संख्या : 63 उम्र : 19 लिंग : पुरुष | फोटो उपलब्ध | 329 | RJ/16/132/424090 | निर्वाचक का नाम : राम लाल पिता का नाम: धीरजी गृह संख्या : 64 उम्र : 60 लिंग : पुरुष | फोटो उपलब्ध | 330 | DDJ1942960 | निर्वाचक का नाम : नानी पिता का नाम: राम लाल गृह संख्या : 64 उम्र : 58 लिंग : पुरुष | फोटो उपलब्ध |

| | | | | | | | | | | | |
|-----|------------------|--|-------------|-----|------------------|--|-------------|-----|------------------|---|-------------|
| 331 | TWD0333864 | निर्वाचक का नाम : गणेश पिता का नाम: रामलाल गृह संख्या : 64 उम्र : 36 लिंग : पुरुष | फोटो उपलब्ध | 332 | TWD0577262 | निर्वाचक का नाम : कविता पति का नाम: कैलाशचन्द गृह संख्या : 64 उम्र : 36 लिंग : महिला | फोटो उपलब्ध | 333 | TWD0333856 | निर्वाचक का नाम : शर्मिला पति का नाम: गणेश गृह संख्या : 64 उम्र : 34 लिंग : महिला | फोटो उपलब्ध |
| 334 | TWD0577288 | निर्वाचक का नाम : कैलाश पिता का नाम: दला गृह संख्या : 64 उम्र : 31 लिंग : पुरुष | फोटो उपलब्ध | 335 | TWD1704402 | निर्वाचक का नाम : रेखा देवी पति का नाम: सुरेश गृह संख्या : 64 उम्र : 28 लिंग : महिला | फोटो उपलब्ध | 336 | TWD1043389 | निर्वाचक का नाम : रीना देवी पति का नाम: पोपट लाल गृह संख्या : 65 उम्र : 104 लिंग : महिला | फोटो उपलब्ध |
| 337 | TWD1043579 | निर्वाचक का नाम : पोपट लाल पिता का नाम: बरिया गृह संख्या : 65 उम्र : 103 लिंग : पुरुष | फोटो उपलब्ध | 338 | DDJ1587773 | निर्वाचक का नाम : भेमा पिता का नाम: रंगा गृह संख्या : 65 उम्र : 44 लिंग : पुरुष | फोटो उपलब्ध | 339 | DDJ1587781 | निर्वाचक का नाम : लक्ष्मी पति का नाम: मेमा गृह संख्या : 65 उम्र : 43 लिंग : महिला | फोटो उपलब्ध |
| 340 | TWD1328202 | निर्वाचक का नाम : मोहन लाल सिंघाड़ा पिता का नाम: भेमा सिंघाड़ा गृह संख्या : 65 उम्र : 25 लिंग : पुरुष | फोटो उपलब्ध | 341 | TWD1701705 | निर्वाचक का नाम : महेंद्र पिता का नाम: भीमा गृह संख्या : 65 उम्र : 23 लिंग : पुरुष | फोटो उपलब्ध | 342 | TWD1859073 | निर्वाचक का नाम : कविता देवी पति का नाम: अशोक गृह संख्या : 65 उम्र : 22 लिंग : महिला | फोटो उपलब्ध |
| 343 | TWD1858547 | निर्वाचक का नाम : सुमित्रा पिता का नाम: भेमा गृह संख्या : 65 उम्र : 21 लिंग : महिला | फोटो उपलब्ध | 344 | TWD1858893 | निर्वाचक का नाम : सविता देवी पति का नाम: नितेश गृह संख्या : 65 उम्र : 21 लिंग : महिला | फोटो उपलब्ध | 345 | RJ/16/132/424049 | निर्वाचक का नाम : कमली पति का नाम: कालिया गृह संख्या : 66 उम्र : 83 लिंग : महिला | फोटो उपलब्ध |
| 346 | DDJ1587799 | निर्वाचक का नाम : सुभाष पिता का नाम: कालिया गृह संख्या : 66 उम्र : 41 लिंग : पुरुष | फोटो उपलब्ध | 347 | TWD0854380 | निर्वाचक का नाम : सामली देवी पति का नाम: सुभाष चंद्र गृह संख्या : 66 उम्र : 38 लिंग : महिला | फोटो उपलब्ध | 348 | RJ/16/132/424088 | निर्वाचक का नाम : नाथीया पिता का नाम: वीरजी गृह संख्या : 67 उम्र : 83 लिंग : पुरुष | फोटो उपलब्ध |
| 349 | RJ/16/132/423020 | निर्वाचक का नाम : सामली पति का नाम: नाथिया गृह संख्या : 67 उम्र : 81 लिंग : महिला | फोटो उपलब्ध | 350 | RJ/16/132/423062 | निर्वाचक का नाम : लक्ष्मण पिता का नाम: नाथिया गृह संख्या : 67 उम्र : 58 लिंग : पुरुष | फोटो उपलब्ध | 351 | RJ/16/132/424028 | निर्वाचक का नाम : कमला पति का नाम: लक्ष्मण गृह संख्या : 67 उम्र : 57 लिंग : महिला | फोटो उपलब्ध |
| 352 | DDJ1587807 | निर्वाचक का नाम : प्रभू पिता का नाम: नाथीया गृह संख्या : 67 उम्र : 42 लिंग : पुरुष | फोटो उपलब्ध | 353 | DDJ1587815 | निर्वाचक का नाम : लसी पति का नाम: प्रभू गृह संख्या : 67 उम्र : 41 लिंग : महिला | फोटो उपलब्ध | 354 | TWD0182972 | निर्वाचक का नाम : सुभाष पिता का नाम: नाथिया गृह संख्या : 67 उम्र : 38 लिंग : पुरुष | फोटो उपलब्ध |
| 355 | TWD0197038 | निर्वाचक का नाम : रेखा पति का नाम: सुभाष गृह संख्या : 67 उम्र : 37 लिंग : महिला | फोटो उपलब्ध | 356 | RJ/16/132/424156 | निर्वाचक का नाम : नानजी पिता का नाम: धीरजी गृह संख्या : 68 उम्र : 57 लिंग : पुरुष | फोटो उपलब्ध | 357 | DDJ1587823 | निर्वाचक का नाम : रीछम पति का नाम: नानजी गृह संख्या : 68 उम्र : 56 लिंग : महिला | फोटो उपलब्ध |
| 358 | TWD0418277 | निर्वाचक का नाम : कैलाश पिता का नाम: नानजी गृह संख्या : 68 उम्र : 35 लिंग : पुरुष | फोटो उपलब्ध | 359 | RJ/16/132/424187 | निर्वाचक का नाम : बदी पति का नाम: हीरा लाल गृह संख्या : 69 उम्र : 63 लिंग : महिला | फोटो उपलब्ध | 360 | RJ/16/132/424155 | निर्वाचक का नाम : हीरा लाल पिता का नाम: मावजी गृह संख्या : 69 उम्र : 53 लिंग : पुरुष | फोटो उपलब्ध |

| | | | | | | | | | | | |
|-----|------------------|--|-------------|-----|------------------|---|-------------|-----|------------------|---|-------------|
| 361 | TWD0308353 | निर्वाचक का नाम : ललीत कुमार पिता का नाम: हिरा लाल गृह संख्या : 69 उम्र : 33 लिंग : पुरुष | फोटो उपलब्ध | 362 | TWD0854372 | निर्वाचक का नाम : कांता सिंघाडा पति का नाम: राजेश सिंघाडा गृह संख्या : 69 उम्र : 29 लिंग : महिला | फोटो उपलब्ध | 363 | TWD1328251 | निर्वाचक का नाम : लीला देवी पति का नाम: ललित कुमार गृह संख्या : 69 उम्र : 28 लिंग : महिला | फोटो उपलब्ध |
| 364 | TWD0854588 | निर्वाचक का नाम : राजेश सिंघाडा पिता का नाम: हीरालाल सिंघाडा गृह संख्या : 69 उम्र : 27 लिंग : पुरुष | फोटो उपलब्ध | 365 | RJ/16/132/424186 | निर्वाचक का नाम : हकरी पति का नाम: प्रभू लाल गृह संख्या : 70 उम्र : 60 लिंग : महिला | फोटो उपलब्ध | 366 | DDJ1587831 | निर्वाचक का नाम : सुभाषचन्द्र पिता का नाम: प्रभुलाल गृह संख्या : 70 उम्र : 44 लिंग : पुरुष | फोटो उपलब्ध |
| 367 | DDJ1943067 | निर्वाचक का नाम : शीला पति का नाम: सुभाषचन्द्र गृह संख्या : 70 उम्र : 43 लिंग : महिला | फोटो उपलब्ध | 368 | DDJ1865880 | निर्वाचक का नाम : राकेशचन्द्र पिता का नाम: प्रभुलाल गृह संख्या : 70 उम्र : 41 लिंग : पुरुष | फोटो उपलब्ध | 369 | TWD0308361 | निर्वाचक का नाम : कामना देवी पति का नाम: राकेशचन्द्र गृह संख्या : 70 उम्र : 39 लिंग : महिला | फोटो उपलब्ध |
| 370 | RJ/16/132/424058 | निर्वाचक का नाम : हरि राम पिता का नाम: मावजी गृह संख्या : 71 उम्र : 56 लिंग : पुरुष | फोटो उपलब्ध | 371 | RJ/16/132/423029 | निर्वाचक का नाम : कंकू पति का नाम: हरि राम गृह संख्या : 71 उम्र : 54 लिंग : महिला | फोटो उपलब्ध | 372 | TWD0333906 | निर्वाचक का नाम : अन्जना पति का नाम: शान्तिलाल गृह संख्या : 71 उम्र : 34 लिंग : महिला | फोटो उपलब्ध |
| 373 | TWD0333880 | निर्वाचक का नाम : बिना पति का नाम: मुकेश गृह संख्या : 71 उम्र : 33 लिंग : महिला | फोटो उपलब्ध | 374 | TWD0308379 | निर्वाचक का नाम : मुकेश कुमार पिता का नाम: हरि राम गृह संख्या : 71 उम्र : 33 लिंग : पुरुष | फोटो उपलब्ध | 375 | TWD0333898 | निर्वाचक का नाम : शान्तिलाल पिता का नाम: हरिराम गृह संख्या : 71 उम्र : 32 लिंग : पुरुष | फोटो उपलब्ध |
| 376 | TWD1704667 | निर्वाचक का नाम : सोहन लाल पिता का नाम: हरिराम गृह संख्या : 71 उम्र : 23 लिंग : पुरुष | फोटो उपलब्ध | 377 | RJ/16/132/424013 | निर्वाचक का नाम : अर्जुनलाल पिता का नाम: शिवलाल गृह संख्या : 72 उम्र : 63 लिंग : पुरुष | फोटो उपलब्ध | 378 | TWD0157339 | निर्वाचक का नाम : दिनेश चन्द्र पिता का नाम: अर्जुन सिंह गृह संख्या : 72 उम्र : 38 लिंग : पुरुष | फोटो उपलब्ध |
| 379 | TWD1702018 | निर्वाचक का नाम : नरेश पिता का नाम: अर्जुन गृह संख्या : 72 उम्र : 24 लिंग : पुरुष | फोटो उपलब्ध | 380 | DDJ1336262 | निर्वाचक का नाम : मोहन पिता का नाम: शिवलाल गृह संख्या : 73 उम्र : 53 लिंग : पुरुष | फोटो उपलब्ध | 381 | TWD0024406 | निर्वाचक का नाम : मणीलाल पिता का नाम: गणेशलाल गृह संख्या : 73 उम्र : 48 लिंग : पुरुष | फोटो उपलब्ध |
| 382 | TWD0024398 | निर्वाचक का नाम : मंजुलादेवी पति का नाम: मणिलाल गृह संख्या : 73 उम्र : 46 लिंग : महिला | फोटो उपलब्ध | 383 | TWD0024356 | निर्वाचक का नाम : शारदा पति का नाम: मोहन गृह संख्या : 73 उम्र : 42 लिंग : महिला | फोटो उपलब्ध | 384 | TWD1703941 | निर्वाचक का नाम : पार्थिव मीना पिता का नाम: गणेश लाल मीना गृह संख्या : 73 उम्र : 22 लिंग : पुरुष | फोटो उपलब्ध |
| 385 | RJ/16/132/424165 | निर्वाचक का नाम : कलजी पिता का नाम: धीरजी गृह संख्या : 74 उम्र : 73 लिंग : पुरुष | फोटो उपलब्ध | 386 | RJ/16/132/424044 | निर्वाचक का नाम : मणी पति का नाम: कलजी गृह संख्या : 74 उम्र : 70 लिंग : महिला | फोटो उपलब्ध | 387 | TWD0381962 | निर्वाचक का नाम : शारदा पति का नाम: कलजी गृह संख्या : 74 उम्र : 32 लिंग : महिला | फोटो उपलब्ध |
| 388 | TWD1750215 | निर्वाचक का नाम : प्रमिला देवी पति का नाम: अनिल गृह संख्या : 74 उम्र : 25 लिंग : महिला | फोटो उपलब्ध | 389 | TWD1755131 | निर्वाचक का नाम : शीला कुमार सिंघाडा पिता का नाम: कलजी गृह संख्या : 74 उम्र : 21 लिंग : महिला | फोटो उपलब्ध | 390 | RJ/16/132/423018 | निर्वाचक का नाम : रमिला पति का नाम: हरदार गृह संख्या : 75 उम्र : 54 लिंग : महिला | फोटो उपलब्ध |

| | | | | | | | | |
|-----|------------------|---|-----|------------------|--|-----|------------------|---|
| 391 | RJ/16/132/424083 | निर्वाचक का नाम : धना पिता का नाम: लालू गृह संख्या : 76 उम्र : 60 लिंग : पुरुष | 392 | TWD1869775 | निर्वाचक का नाम : दली पति का नाम: धना गृह संख्या : 76 उम्र : 43 लिंग : महिला | 393 | TWD0577239 | निर्वाचक का नाम : मोहन पिता का नाम: धना गृह संख्या : 76 उम्र : 31 लिंग : पुरुष |
| 394 | TWD1328285 | निर्वाचक का नाम : रीना देवी पति का नाम: मोहनलाल गृह संख्या : 76 उम्र : 27 लिंग : महिला | 395 | RJ/16/132/424055 | निर्वाचक का नाम : कर्मा पिता का नाम: रामा गृह संख्या : 77 उम्र : 63 लिंग : पुरुष | 396 | RJ/16/132/424117 | निर्वाचक का नाम : शांति पति का नाम: करमा गृह संख्या : 77 उम्र : 62 लिंग : महिला |
| 397 | TWD0308395 | निर्वाचक का नाम : भरत कुमार पिता का नाम: कर्मा गृह संख्या : 77 उम्र : 36 लिंग : पुरुष | 398 | TWD0308387 | निर्वाचक का नाम : वनिता कुमारी पति का नाम: भरत कुमार गृह संख्या : 77 उम्र : 35 लिंग : महिला | 399 | RJ/16/132/424151 | निर्वाचक का नाम : लेंबा पिता का नाम: वागजी गृह संख्या : 78 उम्र : 73 लिंग : पुरुष |
| 400 | RJ/16/132/424189 | निर्वाचक का नाम : श्यामली पति का नाम: लेंबा गृह संख्या : 78 उम्र : 68 लिंग : महिला | 401 | RJ/16/132/424190 | निर्वाचक का नाम : लक्ष्मी पति का नाम: गजेन्द्र गृह संख्या : 78 उम्र : 52 लिंग : महिला | 402 | RJ/16/132/424141 | निर्वाचक का नाम : शांति लाल पिता का नाम: लेंबा गृह संख्या : 78 उम्र : 51 लिंग : पुरुष |
| 403 | DDJ1587864 | निर्वाचक का नाम : गजेन्द्र पिता का नाम: लेम्बा गृह संख्या : 78 उम्र : 48 लिंग : पुरुष | 404 | DDJ1835677 | निर्वाचक का नाम : मणी पति का नाम: शान्ति लाल गृह संख्या : 78 उम्र : 46 लिंग : महिला | 405 | DDJ2038636 | निर्वाचक का नाम : नरेश पिता का नाम: लक्ष्मीलाल गृह संख्या : 80 उम्र : 58 लिंग : पुरुष |
| 406 | DDJ2038644 | निर्वाचक का नाम : बलवन्ती पति का नाम: नरेश गृह संख्या : 80 उम्र : 51 लिंग : महिला | 407 | TWD0272336 | निर्वाचक का नाम : सुनील कुमार पिता का नाम: नरेश कुमार गृह संख्या : 80 उम्र : 39 लिंग : पुरुष | 408 | TWD0308403 | निर्वाचक का नाम : गायत्री देवी पति का नाम: सुनिल गृह संख्या : 80 उम्र : 33 लिंग : महिला |
| 409 | DDJ1588847 | निर्वाचक का नाम : कान्ति लाल पिता का नाम: मन्नी लाल गृह संख्या : 83 उम्र : 43 लिंग : पुरुष | 410 | TWD0854406 | निर्वाचक का नाम : केशर देवी पति का नाम: कांतिलाल सिंघाडा गृह संख्या : 83 उम्र : 42 लिंग : महिला | 411 | TWD0854414 | निर्वाचक का नाम : कांति देवी पति का नाम: रमणलाल गृह संख्या : 83 उम्र : 40 लिंग : महिला |
| 412 | DDJ1943380 | निर्वाचक का नाम : लालसिंह पिता का नाम: धना गृह संख्या : 84 उम्र : 58 लिंग : पुरुष | 413 | TWD1075621 | निर्वाचक का नाम : ललित कुमार डामोर पिता का नाम: लाल सिंह डामोर गृह संख्या : 84 उम्र : 27 लिंग : पुरुष | 414 | TWD1421833 | निर्वाचक का नाम : सीमा पति का नाम: ललित गृह संख्या : 84 उम्र : 25 लिंग : महिला |
| 415 | TWD1328335 | निर्वाचक का नाम : शेर सिंह डिन्डोर पिता का नाम: बहादुर डिन्डोर गृह संख्या : 115 उम्र : 26 लिंग : पुरुष | 416 | TWD0088005 | निर्वाचक का नाम : बहादुर सिंह पिता का नाम: नगेन्द्र गृह संख्या : 155क उम्र : 55 लिंग : पुरुष | 417 | TWD1739531 | निर्वाचक का नाम : हजनी देवी पति का नाम: पूजा गृह संख्या : नानाभूखिया उम्र : 83 लिंग : महिला |
| 418 | TWD1739770 | निर्वाचक का नाम : हंतु पति का नाम: कुरिचंद गृह संख्या : नानाभूखिया उम्र : 36 लिंग : महिला | 419 | TWD1701697 | निर्वाचक का नाम : अशोक पिता का नाम: भीमा गृह संख्या : नानाभूखिया उम्र : 25 लिंग : पुरुष | 420 | TWD1701598 | निर्वाचक का नाम : गणेश लाल पिता का नाम: देवीलाल गृह संख्या : नानाभूखिया उम्र : 23 लिंग : पुरुष |

| | |
|--|-------------|
| 421 | TWD1739606 |
| निर्वाचक का नाम : मोहन लाल पिता का नाम: रमेश गृह संख्या : नानाभूखिया उम्र : 23 लिंग : पुरुष | फोटो उपलब्ध |

| | |
|---|-------------|
| 422 | TWD1739697 |
| निर्वाचक का नाम : रोशनी देवी पति का नाम: मोहन लाल गृह संख्या : नानाभूखिया उम्र : 23 लिंग : महिला | फोटो उपलब्ध |

| | |
|---|-------------|
| 423 | TWD1701788 |
| निर्वाचक का नाम : विशाल पिता का नाम: हीरा लाल गृह संख्या : नानाभूखिया उम्र : 21 लिंग : पुरुष | फोटो उपलब्ध |

| | |
|--|-------------|
| 424 | TWD1701994 |
| निर्वाचक का नाम : नितेश पिता का नाम: लक्ष्मण गृह संख्या : नानाभूखिया उम्र : 21 लिंग : पुरुष | फोटो उपलब्ध |

| | |
|--|-------------|
| 425 | TWD1740679 |
| निर्वाचक का नाम : मीना कुमारी सिंघाड़ा पिता का नाम: मोहनलाल सिंघाड़ा गृह संख्या : नानाभूखिया उम्र : 21 लिंग : महिला | फोटो उपलब्ध |

| | | | | | | | | | | | |
|-----|------------------|---|-------------|-----|------------------|--|-------------|-----|------------|---|-------------|
| 426 | DDJ1587872 | निर्वाचक का नाम : नानजी पिता का नाम: अबजी गृह संख्या : 1 उम्र : 58 लिंग : पुरुष | फोटो उपलब्ध | 427 | TWD0023895 | निर्वाचक का नाम : मान सिंह पिता का नाम: अबजी गृह संख्या : 1 उम्र : 54 लिंग : पुरुष | फोटो उपलब्ध | 428 | DDJ1587880 | निर्वाचक का नाम : हुकी पिता का नाम: मान सिंह गृह संख्या : 1 उम्र : 52 लिंग : महिला | फोटो उपलब्ध |
| 429 | DDJ1764257 | निर्वाचक का नाम : गीता पति का नाम: नानजी गृह संख्या : 1 उम्र : 51 लिंग : महिला | फोटो उपलब्ध | 430 | DDJ1866581 | निर्वाचक का नाम : लालू पिता का नाम: अबजी गृह संख्या : 1 उम्र : 45 लिंग : पुरुष | फोटो उपलब्ध | 431 | DDJ1866623 | निर्वाचक का नाम : मीरा पति का नाम: लालू गृह संख्या : 1 उम्र : 44 लिंग : महिला | फोटो उपलब्ध |
| 432 | DDJ1866649 | निर्वाचक का नाम : प्रकाश पिता का नाम: अबजी गृह संख्या : 1 उम्र : 42 लिंग : पुरुष | फोटो उपलब्ध | 433 | TWD0196972 | निर्वाचक का नाम : दोला पिता का नाम: अबजी गृह संख्या : 1 उम्र : 42 लिंग : पुरुष | फोटो उपलब्ध | 434 | TWD0678961 | निर्वाचक का नाम : शंकरी पति का नाम: दौला गृह संख्या : 1 उम्र : 36 लिंग : महिला | फोटो उपलब्ध |
| 435 | TWD0418319 | निर्वाचक का नाम : दिनेश पिता का नाम: अबजी गृह संख्या : 1 उम्र : 36 लिंग : पुरुष | फोटो उपलब्ध | 436 | TWD0418327 | निर्वाचक का नाम : देस्ती पति का नाम: दिनेश गृह संख्या : 1 उम्र : 34 लिंग : महिला | फोटो उपलब्ध | 437 | TWD0709881 | निर्वाचक का नाम : पंकज पिता का नाम: नानजी गृह संख्या : 1 उम्र : 31 लिंग : पुरुष | फोटो उपलब्ध |
| 438 | TWD0709899 | निर्वाचक का नाम : निरा पति का नाम: पंकज गृह संख्या : 1 उम्र : 31 लिंग : महिला | फोटो उपलब्ध | 439 | TWD1294966 | निर्वाचक का नाम : पिन्का देवी पति का नाम: दिलीप गृह संख्या : 1 उम्र : 31 लिंग : महिला | फोटो उपलब्ध | 440 | TWD1735364 | निर्वाचक का नाम : संगीता देवी पति का नाम: वेस्टा गृह संख्या : 1 उम्र : 25 लिंग : महिला | फोटो उपलब्ध |
| 441 | TWD1497585 | निर्वाचक का नाम : वेश्ट लालू पिता का नाम: लालू गृह संख्या : 1 उम्र : 22 लिंग : पुरुष | फोटो उपलब्ध | 442 | RJ/16/132/424008 | निर्वाचक का नाम : चम्पा पति का नाम: होमजी गृह संख्या : 2 उम्र : 80 लिंग : महिला | फोटो उपलब्ध | 443 | DDJ1587898 | निर्वाचक का नाम : सोमली पति का नाम: गुलाब गृह संख्या : 2 उम्र : 61 लिंग : महिला | फोटो उपलब्ध |
| 444 | TWD0196949 | निर्वाचक का नाम : मोहन पिता का नाम: होमजी गृह संख्या : 2 उम्र : 59 लिंग : पुरुष | फोटो उपलब्ध | 445 | TWD0272344 | निर्वाचक का नाम : बापूलाल पिता का नाम: होमजी गृह संख्या : 2 उम्र : 57 लिंग : पुरुष | फोटो उपलब्ध | 446 | DDJ1764281 | निर्वाचक का नाम : कली पति का नाम: मणा गृह संख्या : 2 उम्र : 53 लिंग : महिला | फोटो उपलब्ध |
| 447 | TWD0196956 | निर्वाचक का नाम : काली पति का नाम: बापूलाल गृह संख्या : 2 उम्र : 43 लिंग : महिला | फोटो उपलब्ध | 448 | TWD0334011 | निर्वाचक का नाम : वन पिता का नाम: सुभाष गृह संख्या : 2 उम्र : 37 लिंग : महिला | फोटो उपलब्ध | 449 | TWD0334003 | निर्वाचक का नाम : सुभाष पिता का नाम: होमजी गृह संख्या : 2 उम्र : 31 लिंग : पुरुष | फोटो उपलब्ध |
| 450 | TWD1639632 | निर्वाचक का नाम : पंकज पिता का नाम: गुलाब गृह संख्या : 2 उम्र : 22 लिंग : पुरुष | फोटो उपलब्ध | 451 | TWD1639665 | निर्वाचक का नाम : मोनिका पति का नाम: मुकेश गृह संख्या : 2 उम्र : 22 लिंग : महिला | फोटो उपलब्ध | 452 | TWD1639715 | निर्वाचक का नाम : मुकेश पिता का नाम: बापूलाल गृह संख्या : 2 उम्र : 22 लिंग : पुरुष | फोटो उपलब्ध |
| 453 | RJ/16/132/424041 | निर्वाचक का नाम : धुली पति का नाम: लाल सिंह गृह संख्या : 3 उम्र : 52 लिंग : महिला | फोटो उपलब्ध | 454 | TWD1639681 | निर्वाचक का नाम : रूपाली पति का नाम: कांति गृह संख्या : 3 उम्र : 26 लिंग : महिला | फोटो उपलब्ध | 455 | TWD1659770 | निर्वाचक का नाम : कांति पिता का नाम: लालसिंह गृह संख्या : 3 उम्र : 20 लिंग : पुरुष | फोटो उपलब्ध |

| | | | | | | | | | | | |
|-----|------------------|---|-------------|-----|------------------|--|-------------|-----|------------------|--|-------------|
| 456 | TWD1659788 | निर्वाचक का नाम : महेश पिता का नाम: लालसिंह गृह संख्या : 3 उम्र : 20 लिंग : पुरुष | फोटो उपलब्ध | 457 | TWD1659796 | निर्वाचक का नाम : राजू पिता का नाम: लालसिंह गृह संख्या : 3 उम्र : 20 लिंग : पुरुष | फोटो उपलब्ध | 458 | RJ/16/132/424166 | निर्वाचक का नाम : बतुल पिता का नाम: होमजी गृह संख्या : 4 उम्र : 66 लिंग : पुरुष | फोटो उपलब्ध |
| 459 | RJ/16/132/424031 | निर्वाचक का नाम : सविता पति का नाम: कान्ति गृह संख्या : 4 उम्र : 51 लिंग : महिला | फोटो उपलब्ध | 460 | TWD0381970 | निर्वाचक का नाम : सुभाष पिता का नाम: कान्ति गृह संख्या : 4 उम्र : 32 लिंग : पुरुष | फोटो उपलब्ध | 461 | TWD1327899 | निर्वाचक का नाम : कविता देवी पति का नाम: छगन डामोर गृह संख्या : 04 उम्र : 27 लिंग : महिला | फोटो उपलब्ध |
| 462 | TWD1327865 | निर्वाचक का नाम : छगन डामोर पिता का नाम: बतुल डामोर गृह संख्या : 04 उम्र : 26 लिंग : पुरुष | फोटो उपलब्ध | 463 | RJ/16/132/424077 | निर्वाचक का नाम : रूपा पिता का नाम: राजेंग गृह संख्या : 5 उम्र : 78 लिंग : पुरुष | फोटो उपलब्ध | 464 | RJ/16/132/424016 | निर्वाचक का नाम : हीरं पति का नाम: रूपा गृह संख्या : 5 उम्र : 77 लिंग : महिला | फोटो उपलब्ध |
| 465 | DDJ1587914 | निर्वाचक का नाम : गजु पिता का नाम: रूपा गृह संख्या : 5 उम्र : 59 लिंग : पुरुष | फोटो उपलब्ध | 466 | RJ/16/132/424023 | निर्वाचक का नाम : नवली पति का नाम: गजु गृह संख्या : 5 उम्र : 58 लिंग : महिला | फोटो उपलब्ध | 467 | DDJ1587922 | निर्वाचक का नाम : बापू पिता का नाम: रूपा गृह संख्या : 5 उम्र : 51 लिंग : पुरुष | फोटो उपलब्ध |
| 468 | DDJ1764299 | निर्वाचक का नाम : सुरता पति का नाम: बापू गृह संख्या : 5 उम्र : 48 लिंग : महिला | फोटो उपलब्ध | 469 | DDJ1587906 | निर्वाचक का नाम : पोपटलाल पिता का नाम: रूपा गृह संख्या : 5 उम्र : 47 लिंग : पुरुष | फोटो उपलब्ध | 470 | DDJ1943679 | निर्वाचक का नाम : शान्ति पति का नाम: पोपटलाल गृह संख्या : 5 उम्र : 41 लिंग : महिला | फोटो उपलब्ध |
| 471 | TWD0334029 | निर्वाचक का नाम : सुभाष पिता का नाम: रूपा गृह संख्या : 5 उम्र : 38 लिंग : पुरुष | फोटो उपलब्ध | 472 | TWD0524801 | निर्वाचक का नाम : सुनील पिता का नाम: रूपा गृह संख्या : 5 उम्र : 37 लिंग : पुरुष | फोटो उपलब्ध | 473 | TWD0334037 | निर्वाचक का नाम : रमिला पति का नाम: सुभाष गृह संख्या : 5 उम्र : 36 लिंग : महिला | फोटो उपलब्ध |
| 474 | TWD0381988 | निर्वाचक का नाम : ललिता पति का नाम: सुनील गृह संख्या : 5 उम्र : 36 लिंग : महिला | फोटो उपलब्ध | 475 | TWD0382002 | निर्वाचक का नाम : मिठि पति का नाम: रमेश गृह संख्या : 5 उम्र : 36 लिंग : महिला | फोटो उपलब्ध | 476 | TWD0381996 | निर्वाचक का नाम : रमेश पिता का नाम: होमजी गृह संख्या : 5 उम्र : 34 लिंग : पुरुष | फोटो उपलब्ध |
| 477 | DDJ1587948 | निर्वाचक का नाम : नाथू पिता का नाम: धारजी गृह संख्या : 6 उम्र : 57 लिंग : पुरुष | फोटो उपलब्ध | 478 | DDJ1587955 | निर्वाचक का नाम : रामू पति का नाम: नाथू गृह संख्या : 6 उम्र : 56 लिंग : महिला | फोटो उपलब्ध | 479 | TWD1043793 | निर्वाचक का नाम : रीशा पति का नाम: राजमल गृह संख्या : 06 उम्र : 31 लिंग : महिला | फोटो उपलब्ध |
| 480 | TWD0678979 | निर्वाचक का नाम : राजमल पिता का नाम: नाथू गृह संख्या : 6 उम्र : 30 लिंग : पुरुष | फोटो उपलब्ध | 481 | DDJ1587971 | निर्वाचक का नाम : कमली पति का नाम: हुका गृह संख्या : 7 उम्र : 62 लिंग : महिला | फोटो उपलब्ध | 482 | TWD1857689 | निर्वाचक का नाम : वर्षा देवी पति का नाम: मोहन लाल गृह संख्या : 7 उम्र : 35 लिंग : महिला | फोटो उपलब्ध |
| 483 | TWD0854174 | निर्वाचक का नाम : मोहनलाल पिता का नाम: हुका गृह संख्या : 7 उम्र : 31 लिंग : पुरुष | फोटो उपलब्ध | 484 | TWD1326925 | निर्वाचक का नाम : रमेश पिता का नाम: हुका गृह संख्या : 07 उम्र : 27 लिंग : पुरुष | फोटो उपलब्ध | 485 | TWD1857739 | निर्वाचक का नाम : आशा देवी पति का नाम: रमेश गृह संख्या : 7 उम्र : 21 लिंग : महिला | फोटो उपलब्ध |

| | | | | | | | | | | | |
|-----|------------------|--|-------------|-----|------------------|--|-------------|-----|------------------|---|-------------|
| 486 | DDJ1588011 | निर्वाचक का नाम : विसती पति का नाम: रामजी गृह संख्या : 8 उम्र : 63 लिंग : महिला | फोटो उपलब्ध | 487 | DDJ1587997 | निर्वाचक का नाम : काली पति का नाम: शंकर गृह संख्या : 8 उम्र : 53 लिंग : महिला | फोटो उपलब्ध | 488 | TWD0334045 | निर्वाचक का नाम : सोहन पति का नाम: रामजी गृह संख्या : 8 उम्र : 39 लिंग : महिला | फोटो उपलब्ध |
| 489 | TWD1692391 | निर्वाचक का नाम : वीरजी पिता का नाम: रामजी गृह संख्या : 8 उम्र : 30 लिंग : पुरुष | फोटो उपलब्ध | 490 | TWD1326941 | निर्वाचक का नाम : लालजी पिता का नाम: शंकर गृह संख्या : 08 उम्र : 25 लिंग : पुरुष | फोटो उपलब्ध | 491 | DDJ1588045 | निर्वाचक का नाम : फूल चन्द पिता का नाम: धनजी गृह संख्या : 9 उम्र : 56 लिंग : पुरुष | फोटो उपलब्ध |
| 492 | DDJ1588052 | निर्वाचक का नाम : सोमी पति का नाम: फूल चन्द गृह संख्या : 9 उम्र : 54 लिंग : महिला | फोटो उपलब्ध | 493 | DDJ1588078 | निर्वाचक का नाम : मंगुडी पति का नाम: केसरलाल गृह संख्या : 9 उम्र : 48 लिंग : महिला | फोटो उपलब्ध | 494 | TWD0506634 | निर्वाचक का नाम : मुकेश पिता का नाम: हरदार गृह संख्या : 9 उम्र : 34 लिंग : पुरुष | फोटो उपलब्ध |
| 495 | TWD1327915 | निर्वाचक का नाम : बाबू डामोर पति का नाम: मुकेश चंद्र डामोर गृह संख्या : 09 उम्र : 28 लिंग : महिला | फोटो उपलब्ध | 496 | RJ/16/132/424020 | निर्वाचक का नाम : केसर पति का नाम: मनजी गृह संख्या : 10 उम्र : 75 लिंग : महिला | फोटो उपलब्ध | 497 | TWD0382010 | निर्वाचक का नाम : बबली पति का नाम: मोहन गृह संख्या : 10 उम्र : 39 लिंग : महिला | फोटो उपलब्ध |
| 498 | TWD0506659 | निर्वाचक का नाम : राकेश पिता का नाम: मनजी गृह संख्या : 10 उम्र : 33 लिंग : पुरुष | फोटो उपलब्ध | 499 | TWD0506667 | निर्वाचक का नाम : कोकीला पति का नाम: राकेश गृह संख्या : 10 उम्र : 33 लिंग : महिला | फोटो उपलब्ध | 500 | TWD1808872 | निर्वाचक का नाम : इंदिरा देवी पति का नाम: महेंद्र कुमार गृह संख्या : 10 उम्र : 24 लिंग : महिला | फोटो उपलब्ध |
| 501 | RJ/16/132/424032 | निर्वाचक का नाम : लक्ष्मण पिता का नाम: कुहुगा गृह संख्या : 11 उम्र : 67 लिंग : पुरुष | फोटो उपलब्ध | 502 | DDJ1588094 | निर्वाचक का नाम : भोगी पति का नाम: लक्ष्मण गृह संख्या : 11 उम्र : 66 लिंग : महिला | फोटो उपलब्ध | 503 | RJ/16/132/424010 | निर्वाचक का नाम : भूरी पति का नाम: लक्ष्मण गृह संख्या : 11 उम्र : 63 लिंग : महिला | फोटो उपलब्ध |
| 504 | DDJ1588102 | निर्वाचक का नाम : लेमसन पिता का नाम: लक्ष्मण गृह संख्या : 11 उम्र : 42 लिंग : पुरुष | फोटो उपलब्ध | 505 | DDJ1588110 | निर्वाचक का नाम : पारी पति का नाम: लेमसन गृह संख्या : 11 उम्र : 41 लिंग : महिला | फोटो उपलब्ध | 506 | TWD0334052 | निर्वाचक का नाम : बापुलाल पिता का नाम: लक्ष्मण गृह संख्या : 11 उम्र : 37 लिंग : पुरुष | फोटो उपलब्ध |
| 507 | TWD0334060 | निर्वाचक का नाम : नरेश पिता का नाम: लक्ष्मण गृह संख्या : 11 उम्र : 35 लिंग : पुरुष | फोटो उपलब्ध | 508 | TWD0382028 | निर्वाचक का नाम : मन्जुला पति का नाम: बापु गृह संख्या : 11 उम्र : 34 लिंग : महिला | फोटो उपलब्ध | 509 | TWD0854620 | निर्वाचक का नाम : प्रेमिला पति का नाम: नरेश गृह संख्या : 11 उम्र : 28 लिंग : महिला | फोटो उपलब्ध |
| 510 | RJ/16/132/423041 | निर्वाचक का नाम : काली पति का नाम: खातु गृह संख्या : 12 उम्र : 73 लिंग : महिला | फोटो उपलब्ध | 511 | DDJ1588128 | निर्वाचक का नाम : देवी लाल पिता का नाम: खातु गृह संख्या : 12 उम्र : 56 लिंग : पुरुष | फोटो उपलब्ध | 512 | DDJ1588136 | निर्वाचक का नाम : थावरी पति का नाम: देवी लाल गृह संख्या : 12 उम्र : 55 लिंग : महिला | फोटो उपलब्ध |
| 513 | TWD0334078 | निर्वाचक का नाम : अशोक पिता का नाम: खातु गृह संख्या : 12 उम्र : 42 लिंग : पुरुष | फोटो उपलब्ध | 514 | TWD0334086 | निर्वाचक का नाम : सुरेन्द्र पिता का नाम: देवीलाल गृह संख्या : 12 उम्र : 33 लिंग : पुरुष | फोटो उपलब्ध | 515 | TWD0334094 | निर्वाचक का नाम : गीता पति का नाम: सुरेन्द्र गृह संख्या : 12 उम्र : 33 लिंग : महिला | फोटो उपलब्ध |

| | | | | | | | | | | | |
|-----|------------------|---|-------------|-----|------------|--|-------------|-----|------------------|---|-------------|
| 516 | TWD0678987 | निर्वाचक का नाम : विरेन्द्र पिता का नाम: देवी लाल गृह संख्या : 12 उम्र : 30 लिंग : पुरुष | फोटो उपलब्ध | 517 | TWD1043710 | निर्वाचक का नाम : वनीता पति का नाम: वीरेंद्र गृह संख्या : 12 उम्र : 29 लिंग : महिला | फोटो उपलब्ध | 518 | RJ/16/132/424034 | निर्वाचक का नाम : मोगा पिता का नाम: लवजी गृह संख्या : 13 उम्र : 63 लिंग : पुरुष | फोटो उपलब्ध |
| 519 | RJ/16/132/423058 | निर्वाचक का नाम : मोती पति का नाम: मोगा गृह संख्या : 13 उम्र : 61 लिंग : महिला | फोटो उपलब्ध | 520 | TWD0308437 | निर्वाचक का नाम : सविता पति का नाम: दुदाराम गृह संख्या : 13 उम्र : 36 लिंग : महिला | फोटो उपलब्ध | 521 | TWD1326966 | निर्वाचक का नाम : सीमा पति का नाम: दुदाराम गृह संख्या : 13 उम्र : 36 लिंग : महिला | फोटो उपलब्ध |
| 522 | TWD0308429 | निर्वाचक का नाम : दुदाराम पिता का नाम: मोगा गृह संख्या : 13 उम्र : 33 लिंग : पुरुष | फोटो उपलब्ध | 523 | TWD0777698 | निर्वाचक का नाम : राधा देवी पति का नाम: दीपक कुमार गृह संख्या : 13 उम्र : 31 लिंग : महिला | फोटो उपलब्ध | 524 | TWD0678995 | निर्वाचक का नाम : दिपक पिता का नाम: मोगा गृह संख्या : 13 उम्र : 30 लिंग : पुरुष | फोटो उपलब्ध |
| 525 | DDJ1835248 | निर्वाचक का नाम : थावरी पति का नाम: सोमा गृह संख्या : 14 उम्र : 68 लिंग : महिला | फोटो उपलब्ध | 526 | DDJ1588169 | निर्वाचक का नाम : लसी पति का नाम: लक्ष्मण गृह संख्या : 14 उम्र : 43 लिंग : महिला | फोटो उपलब्ध | 527 | TWD1327998 | निर्वाचक का नाम : केशव पिता का नाम: लक्ष्मण गृह संख्या : 14 उम्र : 31 लिंग : पुरुष | फोटो उपलब्ध |
| 528 | TWD1327972 | निर्वाचक का नाम : शारदा देवी पति का नाम: केशव गृह संख्या : 14 उम्र : 30 लिंग : महिला | फोटो उपलब्ध | 529 | TWD1567080 | निर्वाचक का नाम : सुभाष माता का नाम: सोमा गृह संख्या : 14 उम्र : 23 लिंग : पुरुष | फोटो उपलब्ध | 530 | TWD1702174 | निर्वाचक का नाम : रमेश कटारा पिता का नाम: लक्ष्मण गृह संख्या : 14 उम्र : 22 लिंग : पुरुष | फोटो उपलब्ध |
| 531 | DDJ1588177 | निर्वाचक का नाम : ललू पिता का नाम: भोदर गृह संख्या : 15 उम्र : 66 लिंग : पुरुष | फोटो उपलब्ध | 532 | DDJ1588185 | निर्वाचक का नाम : पूंजी पति का नाम: ललू गृह संख्या : 15 उम्र : 64 लिंग : महिला | फोटो उपलब्ध | 533 | TWD0382044 | निर्वाचक का नाम : मन्जुला पति का नाम: बापुलाल गृह संख्या : 15 उम्र : 39 लिंग : महिला | फोटो उपलब्ध |
| 534 | TWD0334102 | निर्वाचक का नाम : बापुलाल पिता का नाम: ललू गृह संख्या : 15 उम्र : 36 लिंग : पुरुष | फोटो उपलब्ध | 535 | TWD0700021 | निर्वाचक का नाम : रेखा पति का नाम: मुकेश गृह संख्या : 15 उम्र : 36 लिंग : महिला | फोटो उपलब्ध | 536 | TWD0700013 | निर्वाचक का नाम : मुकेश पिता का नाम: ललू गृह संख्या : 15 उम्र : 33 लिंग : पुरुष | फोटो उपलब्ध |
| 537 | RJ/16/132/424007 | निर्वाचक का नाम : रीछम पति का नाम: हलिया गृह संख्या : 16 उम्र : 67 लिंग : महिला | फोटो उपलब्ध | 538 | TWD0334110 | निर्वाचक का नाम : कालुराम पिता का नाम: हलिया गृह संख्या : 16 उम्र : 39 लिंग : पुरुष | फोटो उपलब्ध | 539 | TWD0334128 | निर्वाचक का नाम : शिपु पिता का नाम: हलिया गृह संख्या : 16 उम्र : 37 लिंग : पुरुष | फोटो उपलब्ध |
| 540 | TWD0418335 | निर्वाचक का नाम : पंकज पिता का नाम: हलिया गृह संख्या : 16 उम्र : 36 लिंग : पुरुष | फोटो उपलब्ध | 541 | TWD1327089 | निर्वाचक का नाम : सीमा पति का नाम: कालुराम गृह संख्या : 16 उम्र : 36 लिंग : महिला | फोटो उपलब्ध | 542 | TWD0334136 | निर्वाचक का नाम : कालि पति का नाम: शिपु गृह संख्या : 16 उम्र : 34 लिंग : महिला | फोटो उपलब्ध |
| 543 | TWD1327055 | निर्वाचक का नाम : नरबा पति का नाम: पंकज गृह संख्या : 16 उम्र : 34 लिंग : महिला | फोटो उपलब्ध | 544 | TWD1326982 | निर्वाचक का नाम : मंगला पिता का नाम: हलिया गृह संख्या : 16 उम्र : 29 लिंग : पुरुष | फोटो उपलब्ध | 545 | TWD1327014 | निर्वाचक का नाम : सविता देवी पति का नाम: मंगला गृह संख्या : 16 उम्र : 26 लिंग : महिला | फोटो उपलब्ध |

| | | | | | | | | | | | |
|-----|------------------|---|-------------|-----|------------------|---|-------------|-----|------------------|---|-------------|
| 546 | RJ/16/132/424076 | निर्वाचक का नाम : वेलजी पिता का नाम: लालजी गृह संख्या : 17 उम्र : 78 लिंग : पुरुष | फोटो उपलब्ध | 547 | RJ/16/132/424005 | निर्वाचक का नाम : बदी पिता का नाम: वेलजी गृह संख्या : 17 उम्र : 73 लिंग : महिला | फोटो उपलब्ध | 548 | DDJ1588201 | निर्वाचक का नाम : अर्जुन पिता का नाम: बेलजी गृह संख्या : 17 उम्र : 47 लिंग : पुरुष | फोटो उपलब्ध |
| 549 | DDJ1588219 | निर्वाचक का नाम : नानी पति का नाम: अर्जुन गृह संख्या : 17 उम्र : 45 लिंग : महिला | फोटो उपलब्ध | 550 | DDJ1588227 | निर्वाचक का नाम : हीरा पिता का नाम: बेलजी गृह संख्या : 17 उम्र : 45 लिंग : पुरुष | फोटो उपलब्ध | 551 | TWD0382051 | निर्वाचक का नाम : शान्ति पति का नाम: हिरा गृह संख्या : 17 उम्र : 34 लिंग : महिला | फोटो उपलब्ध |
| 552 | TWD1243369 | निर्वाचक का नाम : शर्मिला देवी पति का नाम: गणेशलाल गृह संख्या : 17 उम्र : 31 लिंग : महिला | फोटो उपलब्ध | 553 | TWD1243351 | निर्वाचक का नाम : गणेशलाल कटारा पिता का नाम: अर्जुन कटारा गृह संख्या : 17 उम्र : 30 लिंग : पुरुष | फोटो उपलब्ध | 554 | TWD1653559 | निर्वाचक का नाम : गीता देवी पति का नाम: प्रकाश गृह संख्या : 17 उम्र : 24 लिंग : महिला | फोटो उपलब्ध |
| 555 | TWD1653567 | निर्वाचक का नाम : प्रकाश पिता का नाम: हीरा लाल गृह संख्या : 17 उम्र : 24 लिंग : पुरुष | फोटो उपलब्ध | 556 | DDJ1588243 | निर्वाचक का नाम : नाथु पिता का नाम: वेलजी गृह संख्या : 18 उम्र : 60 लिंग : पुरुष | फोटो उपलब्ध | 557 | RJ/16/132/424006 | निर्वाचक का नाम : हुकी पति का नाम: नाथु गृह संख्या : 18 उम्र : 59 लिंग : महिला | फोटो उपलब्ध |
| 558 | TWD0382069 | निर्वाचक का नाम : शान्तिलाल पिता का नाम: नाथु गृह संख्या : 18 उम्र : 32 लिंग : पुरुष | फोटो उपलब्ध | 559 | TWD1809011 | निर्वाचक का नाम : कवि पति का नाम: मोहन गृह संख्या : 18 उम्र : 26 लिंग : महिला | फोटो उपलब्ध | 560 | RJ/16/132/424111 | निर्वाचक का नाम : हुकी पति का नाम: हकसी गृह संख्या : 19 उम्र : 65 लिंग : महिला | फोटो उपलब्ध |
| 561 | TWD0334151 | निर्वाचक का नाम : कान्ति पिता का नाम: शंकर गृह संख्या : 19 उम्र : 40 लिंग : पुरुष | फोटो उपलब्ध | 562 | TWD0334169 | निर्वाचक का नाम : गलि पति का नाम: कान्ति गृह संख्या : 19 उम्र : 34 लिंग : महिला | फोटो उपलब्ध | 563 | DDJ1588250 | निर्वाचक का नाम : कचरा पिता का नाम: भूरा गृह संख्या : 20 उम्र : 77 लिंग : पुरुष | फोटो उपलब्ध |
| 564 | RJ/16/132/424004 | निर्वाचक का नाम : हुकी पति का नाम: कचरा गृह संख्या : 20 उम्र : 76 लिंग : महिला | फोटो उपलब्ध | 565 | DDJ1588268 | निर्वाचक का नाम : लक्ष्मणलाल पिता का नाम: कचरा गृह संख्या : 20 उम्र : 57 लिंग : पुरुष | फोटो उपलब्ध | 566 | DDJ1588276 | निर्वाचक का नाम : प्रभू पिता का नाम: कचरा गृह संख्या : 20 उम्र : 47 लिंग : पुरुष | फोटो उपलब्ध |
| 567 | DDJ1588284 | निर्वाचक का नाम : शान्ती पति का नाम: प्रभू गृह संख्या : 20 उम्र : 45 लिंग : महिला | फोटो उपलब्ध | 568 | DDJ1588292 | निर्वाचक का नाम : मेगराज पिता का नाम: कचरा गृह संख्या : 20 उम्र : 45 लिंग : पुरुष | फोटो उपलब्ध | 569 | DDJ1588300 | निर्वाचक का नाम : हुकी पति का नाम: मेगराज गृह संख्या : 20 उम्र : 43 लिंग : महिला | फोटो उपलब्ध |
| 570 | TWD0334177 | निर्वाचक का नाम : राजमल पिता का नाम: कचरा गृह संख्या : 20 उम्र : 36 लिंग : पुरुष | फोटो उपलब्ध | 571 | TWD0334185 | निर्वाचक का नाम : ललिता पति का नाम: राजमल गृह संख्या : 20 उम्र : 33 लिंग : महिला | फोटो उपलब्ध | 572 | TWD1748011 | निर्वाचक का नाम : हरीश चंद्र ड। मोर पिता का नाम: ड। मोर गृह संख्या : 20 उम्र : 22 लिंग : पुरुष | फोटो उपलब्ध |
| 573 | TWD1751403 | निर्वाचक का नाम : मनीषा कुमारी पिता का नाम: लक्ष्मण लाल दामोर गृह संख्या : 20 उम्र : 20 लिंग : महिला | फोटो उपलब्ध | 574 | TWD1799618 | निर्वाचक का नाम : महेश चंद्र दामोर पिता का नाम: प्रभू लाल दामोर गृह संख्या : 20 उम्र : 20 लिंग : पुरुष | फोटो उपलब्ध | 575 | TWD1804699 | निर्वाचक का नाम : इंदिरा देवी पति का नाम: हरीश चंद्र ड। मोर गृह संख्या : 20 उम्र : 20 लिंग : महिला | फोटो उपलब्ध |

| | | | | | | | | | | | |
|-----|------------------|--|-------------|-----|------------------|---|-------------|-----|------------------|--|-------------|
| 576 | TWD1804764 | निर्वाचक का नाम : कमलेश दामोर पिता का नाम: मेघराज दामोर गृह संख्या : 20 उम्र : 20 लिंग : पुरुष | फोटो उपलब्ध | 577 | RJ/16/132/423007 | निर्वाचक का नाम : गोतम पिता का नाम: भूरा गृह संख्या : 21 उम्र : 78 लिंग : पुरुष | फोटो उपलब्ध | 578 | RJ/16/132/424074 | निर्वाचक का नाम : विजय पाल पिता का नाम: गोतम गृह संख्या : 21 उम्र : 57 लिंग : पुरुष | फोटो उपलब्ध |
| 579 | RJ/16/132/423056 | निर्वाचक का नाम : शान्ता पति का नाम: विजय पाल गृह संख्या : 21 उम्र : 55 लिंग : महिला | फोटो उपलब्ध | 580 | DDJ1588318 | निर्वाचक का नाम : रामचन्द्र पिता का नाम: गोतम गृह संख्या : 21 उम्र : 50 लिंग : पुरुष | फोटो उपलब्ध | 581 | DDJ1866672 | निर्वाचक का नाम : काली पति का नाम: रामचन्द्र गृह संख्या : 21 उम्र : 48 लिंग : महिला | फोटो उपलब्ध |
| 582 | TWD0709907 | निर्वाचक का नाम : शान्ति पति का नाम: भरत गृह संख्या : 21 उम्र : 31 लिंग : महिला | फोटो उपलब्ध | 583 | TWD0679001 | निर्वाचक का नाम : भरत पिता का नाम: विजयपाल गृह संख्या : 21 उम्र : 30 लिंग : पुरुष | फोटो उपलब्ध | 584 | TWD0854232 | निर्वाचक का नाम : गटुलाल पिता का नाम: गमा गृह संख्या : 21 उम्र : 28 लिंग : पुरुष | फोटो उपलब्ध |
| 585 | TWD1751247 | निर्वाचक का नाम : सागर दामोर पिता का नाम: विजय पालदामोर गृह संख्या : 21 उम्र : 24 लिंग : पुरुष | फोटो उपलब्ध | 586 | TWD1550037 | निर्वाचक का नाम : दिलीप पिता का नाम: विजय पाल गृह संख्या : 21 उम्र : 21 लिंग : पुरुष | फोटो उपलब्ध | 587 | TWD1692375 | निर्वाचक का नाम : सुभाष चंद्र पिता का नाम: राम चंद्र गृह संख्या : 21 उम्र : 20 लिंग : पुरुष | फोटो उपलब्ध |
| 588 | TWD1751361 | निर्वाचक का नाम : विपिन कुमार पिता का नाम: राम चंद्र दामोर गृह संख्या : 21 उम्र : 20 लिंग : पुरुष | फोटो उपलब्ध | 589 | RJ/16/132/424072 | निर्वाचक का नाम : होमजी पिता का नाम: भोदर गृह संख्या : 22 उम्र : 71 लिंग : पुरुष | फोटो उपलब्ध | 590 | RJ/16/132/423023 | निर्वाचक का नाम : कवि पति का नाम: होमजी गृह संख्या : 22 उम्र : 69 लिंग : महिला | फोटो उपलब्ध |
| 591 | DDJ1588326 | निर्वाचक का नाम : देवीलाल पिता का नाम: होमजी गृह संख्या : 22 उम्र : 42 लिंग : पुरुष | फोटो उपलब्ध | 592 | DDJ1588334 | निर्वाचक का नाम : शान्ता पति का नाम: देवीलाल गृह संख्या : 22 उम्र : 41 लिंग : महिला | फोटो उपलब्ध | 593 | TWD1243385 | निर्वाचक का नाम : विजयपाल पिता का नाम: हुका गृह संख्या : 22 उम्र : 25 लिंग : पुरुष | फोटो उपलब्ध |
| 594 | RJ/16/132/424093 | निर्वाचक का नाम : मोतिया पिता का नाम: लालजी गृह संख्या : 23 उम्र : 73 लिंग : पुरुष | फोटो उपलब्ध | 595 | RJ/16/132/424002 | निर्वाचक का नाम : काली पति का नाम: मोतिया गृह संख्या : 23 उम्र : 69 लिंग : महिला | फोटो उपलब्ध | 596 | DDJ1588342 | निर्वाचक का नाम : रमेश पिता का नाम: मोतिया गृह संख्या : 23 उम्र : 55 लिंग : पुरुष | फोटो उपलब्ध |
| 597 | DDJ1588367 | निर्वाचक का नाम : चम्पा पिता का नाम: मोतिया गृह संख्या : 23 उम्र : 48 लिंग : पुरुष | फोटो उपलब्ध | 598 | DDJ1588375 | निर्वाचक का नाम : इटली पति का नाम: चम्पा गृह संख्या : 23 उम्र : 45 लिंग : महिला | फोटो उपलब्ध | 599 | DDJ1588359 | निर्वाचक का नाम : काली पति का नाम: रमेश गृह संख्या : 23 उम्र : 45 लिंग : महिला | फोटो उपलब्ध |
| 600 | DDJ1588383 | निर्वाचक का नाम : हरदार पिता का नाम: मोतिया गृह संख्या : 23 उम्र : 41 लिंग : पुरुष | फोटो उपलब्ध | 601 | DDJ1835198 | निर्वाचक का नाम : शान्ता पति का नाम: हरदार गृह संख्या : 23 उम्र : 41 लिंग : महिला | फोटो उपलब्ध | 602 | TWD0023804 | निर्वाचक का नाम : मंजू पिता का नाम: मोतिया गृह संख्या : 23 उम्र : 39 लिंग : पुरुष | फोटो उपलब्ध |
| 603 | TWD0382077 | निर्वाचक का नाम : कमला पति का नाम: चम्पा लाल गृह संख्या : 23 उम्र : 39 लिंग : महिला | फोटो उपलब्ध | 604 | TWD0023796 | निर्वाचक का नाम : हुकी पति का नाम: मंजू गृह संख्या : 23 उम्र : 38 लिंग : महिला | फोटो उपलब्ध | 605 | TWD0334193 | निर्वाचक का नाम : सुरेन्द्र पिता का नाम: मोतिया गृह संख्या : 23 उम्र : 37 लिंग : पुरुष | फोटो उपलब्ध |

| | | | | | | | | | | | |
|-----|------------------|---|-------------|-----|------------------|--|-------------|-----|------------|--|-------------|
| 606 | TWD0334219 | निर्वाचक का नाम : मना पिता का नाम: मोतिया गृह संख्या : 23 उम्र : 34 लिंग : पुरुष | फोटो उपलब्ध | 607 | TWD0334227 | निर्वाचक का नाम : रिना पति का नाम: मना गृह संख्या : 23 उम्र : 34 लिंग : महिला | फोटो उपलब्ध | 608 | TWD0334201 | निर्वाचक का नाम : सुमित्रा पति का नाम: सुरेन्द्र गृह संख्या : 23 उम्र : 34 लिंग : महिला | फोटो उपलब्ध |
| 609 | TWD0709915 | निर्वाचक का नाम : बबली पति का नाम: मनसुक गृह संख्या : 23 उम्र : 33 लिंग : महिला | फोटो उपलब्ध | 610 | TWD0709923 | निर्वाचक का नाम : मन्सुक पिता का नाम: मोतिया गृह संख्या : 23 उम्र : 32 लिंग : पुरुष | फोटो उपलब्ध | 611 | TWD1327147 | निर्वाचक का नाम : दुर्गा पति का नाम: कमलेश गृह संख्या : 23 उम्र : 30 लिंग : महिला | फोटो उपलब्ध |
| 612 | RJ/16/132/423014 | निर्वाचक का नाम : दला पिता का नाम: वागजी गृह संख्या : 24 उम्र : 69 लिंग : पुरुष | फोटो उपलब्ध | 613 | DDJ1588391 | निर्वाचक का नाम : इटली पति का नाम: दला गृह संख्या : 24 उम्र : 68 लिंग : महिला | फोटो उपलब्ध | 614 | TWD0272369 | निर्वाचक का नाम : शान्तिलाल पिता का नाम: दला गृह संख्या : 24 उम्र : 39 लिंग : पुरुष | फोटो उपलब्ध |
| 615 | TWD0317768 | निर्वाचक का नाम : सविता पति का नाम: शान्तिलाल गृह संख्या : 24 उम्र : 37 लिंग : महिला | फोटो उपलब्ध | 616 | TWD0334235 | निर्वाचक का नाम : दिनेश पिता का नाम: दला गृह संख्या : 24 उम्र : 35 लिंग : पुरुष | फोटो उपलब्ध | 617 | TWD0334243 | निर्वाचक का नाम : कान्ता पति का नाम: दिनेश गृह संख्या : 24 उम्र : 33 लिंग : महिला | फोटो उपलब्ध |
| 618 | TWD0679019 | निर्वाचक का नाम : राजमल पिता का नाम: दला गृह संख्या : 24 उम्र : 31 लिंग : पुरुष | फोटो उपलब्ध | 619 | TWD0679027 | निर्वाचक का नाम : रमिला पति का नाम: राजमल गृह संख्या : 24 उम्र : 31 लिंग : महिला | फोटो उपलब्ध | 620 | TWD1643097 | निर्वाचक का नाम : रमेश चंद्रा कटारा पिता का नाम: दला कटारा गृह संख्या : 24 उम्र : 26 लिंग : पुरुष | फोटो उपलब्ध |
| 621 | TWD1643063 | निर्वाचक का नाम : अनिता देवी पति का नाम: रमेश चंद्र कटारा गृह संख्या : 24 उम्र : 24 लिंग : महिला | फोटो उपलब्ध | 622 | RJ/16/132/424011 | निर्वाचक का नाम : कटी पति का नाम: धन पाल गृह संख्या : 25 उम्र : 51 लिंग : महिला | फोटो उपलब्ध | 623 | TWD1653518 | निर्वाचक का नाम : सीमा पति का नाम: राजू गृह संख्या : 25 उम्र : 34 लिंग : महिला | फोटो उपलब्ध |
| 624 | TWD1677715 | निर्वाचक का नाम : मनीष पिता का नाम: धनपाल गृह संख्या : 25 उम्र : 25 लिंग : पुरुष | फोटो उपलब्ध | 625 | TWD1701754 | निर्वाचक का नाम : कुशमा पति का नाम: मनीष गृह संख्या : 25 उम्र : 25 लिंग : महिला | फोटो उपलब्ध | 626 | TWD1653484 | निर्वाचक का नाम : दिनेश पिता का नाम: कांती लाल गृह संख्या : 25 उम्र : 23 लिंग : पुरुष | फोटो उपलब्ध |
| 627 | RJ/16/132/423012 | निर्वाचक का नाम : कावा पिता का नाम: थावरा गृह संख्या : 26 उम्र : 73 लिंग : पुरुष | फोटो उपलब्ध | 628 | DDJ1835396 | निर्वाचक का नाम : मोतीया पिता का नाम: कावा गृह संख्या : 26 उम्र : 48 लिंग : पुरुष | फोटो उपलब्ध | 629 | DDJ1835388 | निर्वाचक का नाम : बापूडी पति का नाम: मोतीया गृह संख्या : 26 उम्र : 47 लिंग : महिला | फोटो उपलब्ध |
| 630 | DDJ1835370 | निर्वाचक का नाम : लक्ष्मण पिता का नाम: कावा गृह संख्या : 26 उम्र : 46 लिंग : पुरुष | फोटो उपलब्ध | 631 | DDJ1588425 | निर्वाचक का नाम : रेखा पति का नाम: लक्ष्मण गृह संख्या : 26 उम्र : 44 लिंग : महिला | फोटो उपलब्ध | 632 | DDJ1588433 | निर्वाचक का नाम : बापूलाल पिता का नाम: कावा गृह संख्या : 26 उम्र : 41 लिंग : पुरुष | फोटो उपलब्ध |
| 633 | TWD0382085 | निर्वाचक का नाम : शान्ति पति का नाम: बापु गृह संख्या : 26 उम्र : 37 लिंग : महिला | फोटो उपलब्ध | 634 | TWD0334250 | निर्वाचक का नाम : कावा पिता का नाम: कावा गृह संख्या : 26 उम्र : 36 लिंग : पुरुष | फोटो उपलब्ध | 635 | TWD0334268 | निर्वाचक का नाम : रन्जा पति का नाम: कबा गृह संख्या : 26 उम्र : 35 लिंग : महिला | फोटो उपलब्ध |

| | | | | | | | | | | | |
|-----|------------|--|-------------|-----|------------------|--|-------------|-----|------------------|---|-------------|
| 636 | TWD0334276 | निर्वाचक का नाम : प्रकाश पति का नाम: कावा गृह संख्या : 26 उम्र : 35 लिंग : महिला | फोटो उपलब्ध | 637 | TWD0418368 | निर्वाचक का नाम : बसन्तलाल पिता का नाम: कावा गृह संख्या : 26 उम्र : 32 लिंग : पुरुष | फोटो उपलब्ध | 638 | TWD1594456 | निर्वाचक का नाम : शंकर पिता का नाम: हरदर गृह संख्या : 26 उम्र : 24 लिंग : पुरुष | फोटो उपलब्ध |
| 639 | TWD1751445 | निर्वाचक का नाम : शांति लाल दामोर पिता का नाम: लक्ष्मण लाल दामोर गृह संख्या : 26 उम्र : 22 लिंग : पुरुष | फोटो उपलब्ध | 640 | RJ/16/132/423016 | निर्वाचक का नाम : धुली पति का नाम: हरदर गृह संख्या : 27 उम्र : 55 लिंग : महिला | फोटो उपलब्ध | 641 | DDJ1588441 | निर्वाचक का नाम : हरदर पिता का नाम: कावा गृह संख्या : 27 उम्र : 55 लिंग : पुरुष | फोटो उपलब्ध |
| 642 | TWD1327204 | निर्वाचक का नाम : रमेश चंद्रा डामोर पिता का नाम: हरदर डामोर गृह संख्या : 27 उम्र : 29 लिंग : पुरुष | फोटो उपलब्ध | 643 | TWD1702299 | निर्वाचक का नाम : सीता देवी पति का नाम: रमेश चंद्र गृह संख्या : 27 उम्र : 25 लिंग : महिला | फोटो उपलब्ध | 644 | RJ/16/132/424079 | निर्वाचक का नाम : सवजी पिता का नाम: धावरा गृह संख्या : 28 उम्र : 73 लिंग : पुरुष | फोटो उपलब्ध |
| 645 | DDJ1588458 | निर्वाचक का नाम : रामा पिता का नाम: सवजी गृह संख्या : 28 उम्र : 53 लिंग : पुरुष | फोटो उपलब्ध | 646 | DDJ1588474 | निर्वाचक का नाम : फूला पिता का नाम: सवजी गृह संख्या : 28 उम्र : 41 लिंग : पुरुष | फोटो उपलब्ध | 647 | TWD0382101 | निर्वाचक का नाम : बदामी लाल पिता का नाम: सवजी गृह संख्या : 28 उम्र : 39 लिंग : पुरुष | फोटो उपलब्ध |
| 648 | TWD0382093 | निर्वाचक का नाम : दली पति का नाम: फुला गृह संख्या : 28 उम्र : 38 लिंग : महिला | फोटो उपलब्ध | 649 | TWD0382119 | निर्वाचक का नाम : सुरता पति का नाम: बदामीलाल गृह संख्या : 28 उम्र : 36 लिंग : महिला | फोटो उपलब्ध | 650 | TWD0308445 | निर्वाचक का नाम : राकेशचन्द्र पिता का नाम: सवजी गृह संख्या : 28 उम्र : 34 लिंग : पुरुष | फोटो उपलब्ध |
| 651 | TWD0551135 | निर्वाचक का नाम : सुसमा पति का नाम: नानूलाल गृह संख्या : 28 उम्र : 32 लिंग : महिला | फोटो उपलब्ध | 652 | RJ/16/132/424085 | निर्वाचक का नाम : सोहन पिता का नाम: मकसी गृह संख्या : 29 उम्र : 56 लिंग : पुरुष | फोटो उपलब्ध | 653 | DDJ1588490 | निर्वाचक का नाम : बबली पति का नाम: कला गृह संख्या : 29 उम्र : 43 लिंग : महिला | फोटो उपलब्ध |
| 654 | TWD0418376 | निर्वाचक का नाम : कला डामोर पिता का नाम: सुखलाल गृह संख्या : 29 उम्र : 42 लिंग : पुरुष | फोटो उपलब्ध | 655 | TWD0023747 | निर्वाचक का नाम : गणेशलाल पिता का नाम: सुखलाल गृह संख्या : 29 उम्र : 40 लिंग : पुरुष | फोटो उपलब्ध | 656 | TWD0334284 | निर्वाचक का नाम : बहादुर पिता का नाम: सुखलाल गृह संख्या : 29 उम्र : 35 लिंग : पुरुष | फोटो उपलब्ध |
| 657 | TWD1451772 | निर्वाचक का नाम : लीला देवी राकेश चंद्रा पति का नाम: राकेश चंद्र गृह संख्या : 29 उम्र : 35 लिंग : महिला | फोटो उपलब्ध | 658 | TWD0382127 | निर्वाचक का नाम : रमीला पति का नाम: बहादुर गृह संख्या : 29 उम्र : 34 लिंग : महिला | फोटो उपलब्ध | 659 | DDJ1588524 | निर्वाचक का नाम : प्रतापसिंह पिता का नाम: नाथू गृह संख्या : 30 उम्र : 47 लिंग : पुरुष | फोटो उपलब्ध |
| 660 | DDJ1764307 | निर्वाचक का नाम : वेल पति का नाम: प्रतापसिंह गृह संख्या : 30 उम्र : 43 लिंग : महिला | फोटो उपलब्ध | 661 | DDJ1588532 | निर्वाचक का नाम : बसन्तलाल पिता का नाम: नाथू गृह संख्या : 30 उम्र : 42 लिंग : पुरुष | फोटो उपलब्ध | 662 | TWD0308452 | निर्वाचक का नाम : राजमल पिता का नाम: नाथू गृह संख्या : 30 उम्र : 40 लिंग : पुरुष | फोटो उपलब्ध |
| 663 | TWD0308460 | निर्वाचक का नाम : मन्जुला पति का नाम: राजमल गृह संख्या : 30 उम्र : 33 लिंग : महिला | फोटो उपलब्ध | 664 | TWD1857788 | निर्वाचक का नाम : वनिता देवी पति का नाम: हितेश खराडी गृह संख्या : 30 उम्र : 21 लिंग : महिला | फोटो उपलब्ध | 665 | DDJ1588540 | निर्वाचक का नाम : गुलाब सिंह पिता का नाम: नाथू गृह संख्या : 31 उम्र : 59 लिंग : पुरुष | फोटो उपलब्ध |

| | | | | | | | | | | | |
|-----|------------|--|-------------|-----|------------------|---|-------------|-----|------------------|--|-------------|
| 666 | DDJ1336304 | निर्वाचक का नाम : मीना पति का नाम: गुलाब सिंह गृह संख्या : 31 उम्र : 58 लिंग : महिला | फोटो उपलब्ध | 667 | DDJ1867134 | निर्वाचक का नाम : फूल चन्द पति का नाम: नाथू गृह संख्या : 32 उम्र : 68 लिंग : पुरुष | फोटो उपलब्ध | 668 | RJ/16/132/423001 | निर्वाचक का नाम : सन्तु पति का नाम: फूल चन्द गृह संख्या : 32 उम्र : 66 लिंग : महिला | फोटो उपलब्ध |
| 669 | TWD0308486 | निर्वाचक का नाम : मुकेश पिता का नाम: फूल चन्द गृह संख्या : 32 उम्र : 35 लिंग : पुरुष | फोटो उपलब्ध | 670 | TWD0308494 | निर्वाचक का नाम : कमला पति का नाम: मुकेश गृह संख्या : 32 उम्र : 33 लिंग : महिला | फोटो उपलब्ध | 671 | TWD0709931 | निर्वाचक का नाम : श्रवण कुमार पिता का नाम: फूल चन्द्र गृह संख्या : 32 उम्र : 29 लिंग : पुरुष | फोटो उपलब्ध |
| 672 | TWD1043645 | निर्वाचक का नाम : मधुबाला पिता का नाम: फूलचंद गृह संख्या : 32 उम्र : 27 लिंग : महिला | फोटो उपलब्ध | 673 | TWD1751825 | निर्वाचक का नाम : सीमा पिता का नाम: श्रवण कुमार गृह संख्या : 32 उम्र : 26 लिंग : महिला | फोटो उपलब्ध | 674 | TWD1751577 | निर्वाचक का नाम : कोकिला पति का नाम: गांगुली खराडी गृह संख्या : 32 उम्र : 23 लिंग : महिला | फोटो उपलब्ध |
| 675 | TWD1751726 | निर्वाचक का नाम : गांगुली खराडी पिता का नाम: फूलचंद खराडी गृह संख्या : 32 उम्र : 22 लिंग : पुरुष | फोटो उपलब्ध | 676 | TWD1781707 | निर्वाचक का नाम : नारायणी कुमारी खराडी पिता का नाम: फूलचंद खराडी गृह संख्या : 32 उम्र : 20 लिंग : महिला | फोटो उपलब्ध | 677 | DDJ1764315 | निर्वाचक का नाम : अखमणी पति का नाम: लाडजी गृह संख्या : 33 उम्र : 80 लिंग : महिला | फोटो उपलब्ध |
| 678 | DDJ1588557 | निर्वाचक का नाम : कमलेश पिता का नाम: लाडजी गृह संख्या : 33 उम्र : 63 लिंग : पुरुष | फोटो उपलब्ध | 679 | DDJ1588565 | निर्वाचक का नाम : सविता पति का नाम: कमलेश गृह संख्या : 33 उम्र : 61 लिंग : महिला | फोटो उपलब्ध | 680 | DDJ1764323 | निर्वाचक का नाम : गणेशलाल पिता का नाम: लाडजी गृह संख्या : 33 उम्र : 41 लिंग : पुरुष | फोटो उपलब्ध |
| 681 | TWD0308502 | निर्वाचक का नाम : किशन लाल पिता का नाम: लाडजी गृह संख्या : 33 उम्र : 39 लिंग : पुरुष | फोटो उपलब्ध | 682 | TWD0308510 | निर्वाचक का नाम : रेखा पति का नाम: किशन लाल गृह संख्या : 33 उम्र : 35 लिंग : महिला | फोटो उपलब्ध | 683 | TWD1104926 | निर्वाचक का नाम : जीतू देवी पति का नाम: गणेश लाल गृह संख्या : 33 उम्र : 29 लिंग : महिला | फोटो उपलब्ध |
| 684 | TWD0308528 | निर्वाचक का नाम : रमण लाल पिता का नाम: भाणिया गृह संख्या : 34 उम्र : 37 लिंग : पुरुष | फोटो उपलब्ध | 685 | TWD0308536 | निर्वाचक का नाम : अनिता पति का नाम: रमण लाल गृह संख्या : 34 उम्र : 33 लिंग : महिला | फोटो उपलब्ध | 686 | TWD0679035 | निर्वाचक का नाम : कमलेश पिता का नाम: भाणीया गृह संख्या : 34 उम्र : 32 लिंग : पुरुष | फोटो उपलब्ध |
| 687 | DDJ1588581 | निर्वाचक का नाम : गना पिता का नाम: करमा गृह संख्या : 36 उम्र : 58 लिंग : पुरुष | फोटो उपलब्ध | 688 | RJ/16/132/424021 | निर्वाचक का नाम : हकरी पति का नाम: गना गृह संख्या : 36 उम्र : 57 लिंग : महिला | फोटो उपलब्ध | 689 | TWD0679043 | निर्वाचक का नाम : कालूराम पिता का नाम: गना गृह संख्या : 36 उम्र : 30 लिंग : पुरुष | फोटो उपलब्ध |
| 690 | TWD1630995 | निर्वाचक का नाम : संगीता कुमारी पिता का नाम: गण गृह संख्या : 36 उम्र : 20 लिंग : महिला | फोटो उपलब्ध | 691 | DDJ1834969 | निर्वाचक का नाम : रामुडा पिता का नाम: करमा गृह संख्या : 37 उम्र : 60 लिंग : पुरुष | फोटो उपलब्ध | 692 | RJ/16/132/424026 | निर्वाचक का नाम : धुली पति का नाम: रामुडा गृह संख्या : 37 उम्र : 58 लिंग : महिला | फोटो उपलब्ध |
| 693 | TWD0196923 | निर्वाचक का नाम : नारायण लाल पिता का नाम: धनजी गृह संख्या : 37 उम्र : 38 लिंग : पुरुष | फोटो उपलब्ध | 694 | TWD0418384 | निर्वाचक का नाम : लीला पति का नाम: नारायण गृह संख्या : 37 उम्र : 34 लिंग : महिला | फोटो उपलब्ध | 695 | TWD1804400 | निर्वाचक का नाम : कली राम खराडी पिता का नाम: रामू खराडी गृह संख्या : 37 उम्र : 20 लिंग : पुरुष | फोटो उपलब्ध |

| | | | | | | | | | | | |
|-----|------------------|---|-------------|-----|------------------|--|-------------|-----|------------|--|-------------|
| 696 | RJ/16/132/423005 | निर्वाचक का नाम : जोरजी पिता का नाम: लालजी गृह संख्या : 38 उम्र : 73 लिंग : पुरुष | फोटो उपलब्ध | 697 | RJ/16/132/423031 | निर्वाचक का नाम : केसर पिता का नाम: जोरजी गृह संख्या : 38 उम्र : 68 लिंग : महिला | फोटो उपलब्ध | 698 | DDJ1764349 | निर्वाचक का नाम : बापू पिता का नाम: सोहन गृह संख्या : 38 उम्र : 43 लिंग : पुरुष | फोटो उपलब्ध |
| 699 | DDJ1764356 | निर्वाचक का नाम : शान्ता पति का नाम: बापु गृह संख्या : 38 उम्र : 41 लिंग : महिला | फोटो उपलब्ध | 700 | TWD1560622 | निर्वाचक का नाम : सुमित्रा पिता का नाम: बापु गृह संख्या : 38 उम्र : 21 लिंग : महिला | फोटो उपलब्ध | 701 | TWD1858026 | निर्वाचक का नाम : कविता खराडी पति का नाम: विमल खराडी गृह संख्या : 38 उम्र : 20 लिंग : महिला | फोटो उपलब्ध |
| 702 | TWD1857945 | निर्वाचक का नाम : विमल कुमार खराडी पिता का नाम: बापूलाल खराडी गृह संख्या : 38 उम्र : 19 लिंग : पुरुष | फोटो उपलब्ध | 703 | DDJ1588607 | निर्वाचक का नाम : हरदार पिता का नाम: भारता गृह संख्या : 39 उम्र : 73 लिंग : पुरुष | फोटो उपलब्ध | 704 | TWD0024133 | निर्वाचक का नाम : झोमली पति का नाम: हरदार गृह संख्या : 39 उम्र : 70 लिंग : महिला | फोटो उपलब्ध |
| 705 | DDJ1867118 | निर्वाचक का नाम : अशोक पिता का नाम: हरदार गृह संख्या : 39 उम्र : 41 लिंग : पुरुष | फोटो उपलब्ध | 706 | TWD0382135 | निर्वाचक का नाम : रेखा पति का नाम: अशोक गृह संख्या : 39 उम्र : 34 लिंग : महिला | फोटो उपलब्ध | 707 | TWD1594464 | निर्वाचक का नाम : पुष्पा पति का नाम: पवन गृह संख्या : 39 उम्र : 27 लिंग : महिला | फोटो उपलब्ध |
| 708 | DDJ1588615 | निर्वाचक का नाम : उकार पिता का नाम: कालिया गृह संख्या : 40 उम्र : 56 लिंग : पुरुष | फोटो उपलब्ध | 709 | TWD1507805 | निर्वाचक का नाम : सुभाष ओकार पिता का नाम: ओकार गृह संख्या : 40 उम्र : 30 लिंग : पुरुष | फोटो उपलब्ध | 710 | TWD1549989 | निर्वाचक का नाम : सविता देवी पति का नाम: सुभाष गृह संख्या : 40 उम्र : 27 लिंग : महिला | फोटो उपलब्ध |
| 711 | TWD1809466 | निर्वाचक का नाम : कमलेश पिता का नाम: उकार गृह संख्या : 40 उम्र : 25 लिंग : पुरुष | फोटो उपलब्ध | 712 | TWD1809375 | निर्वाचक का नाम : वनिता देवी पति का नाम: कमलेश गृह संख्या : 40 उम्र : 20 लिंग : महिला | फोटो उपलब्ध | 713 | DDJ1835081 | निर्वाचक का नाम : नानजी पिता का नाम: बादरा गृह संख्या : 41 उम्र : 78 लिंग : पुरुष | फोटो उपलब्ध |
| 714 | DDJ1835065 | निर्वाचक का नाम : जमना पति का नाम: नानजी गृह संख्या : 41 उम्र : 75 लिंग : महिला | फोटो उपलब्ध | 715 | DDJ1835040 | निर्वाचक का नाम : कनिया पिता का नाम: नानजी गृह संख्या : 41 उम्र : 68 लिंग : पुरुष | फोटो उपलब्ध | 716 | TWD0382143 | निर्वाचक का नाम : बबली पति का नाम: कनिया गृह संख्या : 41 उम्र : 56 लिंग : महिला | फोटो उपलब्ध |
| 717 | TWD0679050 | निर्वाचक का नाम : खेमराज पिता का नाम: कनिया गृह संख्या : 41 उम्र : 31 लिंग : पुरुष | फोटो उपलब्ध | 718 | TWD0679068 | निर्वाचक का नाम : रिना पति का नाम: खेमराज गृह संख्या : 41 उम्र : 31 लिंग : महिला | फोटो उपलब्ध | 719 | DDJ1588649 | निर्वाचक का नाम : चतुरी पति का नाम: हीरा लाल गृह संख्या : 42 उम्र : 80 लिंग : महिला | फोटो उपलब्ध |
| 720 | DDJ1588656 | निर्वाचक का नाम : किशन पिता का नाम: हीरा लाल गृह संख्या : 42 उम्र : 54 लिंग : पुरुष | फोटो उपलब्ध | 721 | RJ/16/132/423028 | निर्वाचक का नाम : हुर पति का नाम: किशन गृह संख्या : 42 उम्र : 52 लिंग : महिला | फोटो उपलब्ध | 722 | DDJ1835479 | निर्वाचक का नाम : मान सिंह पिता का नाम: हीरा लाल गृह संख्या : 42 उम्र : 52 लिंग : पुरुष | फोटो उपलब्ध |
| 723 | RJ/16/132/423061 | निर्वाचक का नाम : चेतन पति का नाम: मान सिंह गृह संख्या : 42 उम्र : 51 लिंग : महिला | फोटो उपलब्ध | 724 | TWD0679076 | निर्वाचक का नाम : शिवलाल पिता का नाम: किशन लाल गृह संख्या : 42 उम्र : 32 लिंग : पुरुष | फोटो उपलब्ध | 725 | TWD0679084 | निर्वाचक का नाम : सविता पति का नाम: शिवलाल गृह संख्या : 42 उम्र : 31 लिंग : महिला | फोटो उपलब्ध |

| | | | | | | | | |
|-----|------------------|--|-----|------------------|---|-----|------------------|--|
| 726 | TWD1629997 | निर्वाचक का नाम : रजनीश कुमारी खराडी पिता का नाम: किशन लाल गृह संख्या : 42 उम्र : 20 लिंग : पुरुष | 727 | TWD1804715 | निर्वाचक का नाम : अनिता पति का नाम: रजनीश कुमार ख्रदी गृह संख्या : 42 उम्र : 20 लिंग : महिला | 728 | DDJ1588664 | निर्वाचक का नाम : वारजी पिता का नाम: रूपा गृह संख्या : 43 उम्र : 71 लिंग : पुरुष |
| 729 | RJ/16/132/424040 | निर्वाचक का नाम : सन्तु पति का नाम: वारजी गृह संख्या : 43 उम्र : 70 लिंग : महिला | 730 | DDJ1588672 | निर्वाचक का नाम : चेतन पिता का नाम: वारजी गृह संख्या : 43 उम्र : 52 लिंग : पुरुष | 731 | RJ/16/132/424029 | निर्वाचक का नाम : कान्ता पति का नाम: चेतन गृह संख्या : 43 उम्र : 51 लिंग : महिला |
| 732 | DDJ1588680 | निर्वाचक का नाम : शारदा पति का नाम: चेतन गृह संख्या : 43 उम्र : 45 लिंग : महिला | 733 | TWD0679092 | निर्वाचक का नाम : विनोद पिता का नाम: चेतन लाल गृह संख्या : 43 उम्र : 30 लिंग : पुरुष | 734 | TWD1870179 | निर्वाचक का नाम : निकलेश खराडी पिता का नाम: चेतन गृह संख्या : 43 उम्र : 25 लिंग : पुरुष |
| 735 | RJ/16/132/423055 | निर्वाचक का नाम : लाली पति का नाम: हुरजी गृह संख्या : 44 उम्र : 88 लिंग : महिला | 736 | DDJ1764364 | निर्वाचक का नाम : मोहन पिता का नाम: हुरजी गृह संख्या : 44 उम्र : 54 लिंग : पुरुष | 737 | DDJ1588698 | निर्वाचक का नाम : रीछम पति का नाम: मोहन गृह संख्या : 44 उम्र : 54 लिंग : महिला |
| 738 | TWD1243377 | निर्वाचक का नाम : हर्षलता चनना पति का नाम: पुनमचंद चनना गृह संख्या : 44 उम्र : 27 लिंग : महिला | 739 | TWD1556075 | निर्वाचक का नाम : कल्पना पति का नाम: मोहन गृह संख्या : 44 उम्र : 27 लिंग : महिला | 740 | TWD1550102 | निर्वाचक का नाम : बापूलाल पिता का नाम: मोहन गृह संख्या : 44 उम्र : 25 लिंग : पुरुष |
| 741 | TWD0679100 | निर्वाचक का नाम : सुभाष पिता का नाम: शंकर लाल गृह संख्या : 45 उम्र : 30 लिंग : पुरुष | 742 | DDJ1588714 | निर्वाचक का नाम : लक्ष्मण पिता का नाम: नवला गृह संख्या : 46 उम्र : 55 लिंग : पुरुष | 743 | DDJ1588722 | निर्वाचक का नाम : हुकी पति का नाम: लक्ष्मण गृह संख्या : 46 उम्र : 54 लिंग : महिला |
| 744 | TWD1327246 | निर्वाचक का नाम : महेश पिता का नाम: लक्ष्मण गृह संख्या : 46 उम्र : 28 लिंग : पुरुष | 745 | TWD1751239 | निर्वाचक का नाम : सोमली देवी पति का नाम: महेश गृह संख्या : 46 उम्र : 28 लिंग : महिला | 746 | TWD1781699 | निर्वाचक का नाम : कमलेश कुमार पिता का नाम: लक्ष्मण गृह संख्या : 46 उम्र : 20 लिंग : पुरुष |
| 747 | DDJ1866219 | निर्वाचक का नाम : मोहन पिता का नाम: हीरा लाल गृह संख्या : 47 उम्र : 61 लिंग : पुरुष | 748 | RJ/16/132/423025 | निर्वाचक का नाम : कंकू पति का नाम: मोहन गृह संख्या : 47 उम्र : 59 लिंग : महिला | 749 | TWD0308544 | निर्वाचक का नाम : जयन्ती लाल पिता का नाम: मोहन गृह संख्या : 47 उम्र : 37 लिंग : पुरुष |
| 750 | TWD0308551 | निर्वाचक का नाम : शारदा पति का नाम: जयन्ती लाल गृह संख्या : 47 उम्र : 35 लिंग : महिला | 751 | TWD0308569 | निर्वाचक का नाम : नरेशचन्द्र पिता का नाम: मोहन गृह संख्या : 47 उम्र : 35 लिंग : पुरुष | 752 | TWD0334292 | निर्वाचक का नाम : मिरा पति का नाम: नरेश गृह संख्या : 47 उम्र : 35 लिंग : महिला |
| 753 | RJ/16/132/424071 | निर्वाचक का नाम : रामा पिता का नाम: झालमा गृह संख्या : 48 उम्र : 63 लिंग : पुरुष | 754 | TWD0024174 | निर्वाचक का नाम : दीबू पिता का नाम: नाथू गृह संख्या : 48 उम्र : 53 लिंग : पुरुष | 755 | DDJ1588730 | निर्वाचक का नाम : प्रकाश पिता का नाम: रामा गृह संख्या : 48 उम्र : 48 लिंग : पुरुष |

| | | | | | | | | | | | |
|-----|------------------|--|-------------|-------|------------------|---|-------------|-----|------------------|---|-------------|
| 756 | DDJ1588748 | निर्वाचक का नाम : इटली पति का नाम: प्रकाश गृह संख्या : 48 उम्र : 47 लिंग : महिला | फोटो उपलब्ध | 757 | DDJ1588755 | निर्वाचक का नाम : अरविन्द पिता का नाम: रामा गृह संख्या : 48 उम्र : 42 लिंग : पुरुष | फोटो उपलब्ध | 758 | DDJ1588763 | निर्वाचक का नाम : लसी पति का नाम: अरविन्द गृह संख्या : 48 उम्र : 42 लिंग : महिला | फोटो उपलब्ध |
| 759 | TWD0308577 | निर्वाचक का नाम : दिनेश पिता का नाम: रामा गृह संख्या : 48 उम्र : 37 लिंग : पुरुष | फोटो उपलब्ध | 760 | TWD0308585 | निर्वाचक का नाम : गिता पति का नाम: दिनेश गृह संख्या : 48 उम्र : 35 लिंग : महिला | फोटो उपलब्ध | 761 | TWD1751668 | निर्वाचक का नाम : मनीषा कुमारी पति का नाम: सुखलाल गृह संख्या : 48 उम्र : 26 लिंग : महिला | फोटो उपलब्ध |
| 762 | TWD1549922 | निर्वाचक का नाम : सुखलाल पिता का नाम: प्रकाश गृह संख्या : 48 उम्र : 22 लिंग : पुरुष | फोटो उपलब्ध | 763 | TWD1560580 | निर्वाचक का नाम : राजेंद्र कुमार पिता का नाम: अरविंद गृह संख्या : 48 उम्र : 22 लिंग : पुरुष | फोटो उपलब्ध | 764 | TWD1870054 | निर्वाचक का नाम : सीता देवी पति का नाम: वासुदेव गृह संख्या : 48 उम्र : 20 लिंग : महिला | फोटो उपलब्ध |
| 765 | DDJ1588771 | निर्वाचक का नाम : रतु पिता का नाम: मालिया गृह संख्या : 49 उम्र : 52 लिंग : पुरुष | फोटो उपलब्ध | 766 | RJ/16/132/423037 | निर्वाचक का नाम : हुकी पति का नाम: रतु गृह संख्या : 49 उम्र : 52 लिंग : महिला | फोटो उपलब्ध | 767 | TWD1702257 | निर्वाचक का नाम : प्रवीण कुमार पिता का नाम: रतु गृह संख्या : 49 उम्र : 26 लिंग : पुरुष | फोटो उपलब्ध |
| 768 | TWD1702547 | निर्वाचक का नाम : सुभाष चंद्र पिता का नाम: रतु गृह संख्या : 49 उम्र : 21 लिंग : पुरुष | फोटो उपलब्ध | 769 | DDJ1588789 | निर्वाचक का नाम : वेस्ता पिता का नाम: मालिया गृह संख्या : 50 उम्र : 61 लिंग : पुरुष | फोटो उपलब्ध | 770 | TWD1560382 | निर्वाचक का नाम : कमलेश पिता का नाम: वेश्ट गृह संख्या : 50 उम्र : 32 लिंग : पुरुष | फोटो उपलब्ध |
| 771 | TWD1869957 | निर्वाचक का नाम : सुनीता देवी पति का नाम: पंकज गृह संख्या : 50 उम्र : 21 लिंग : महिला | फोटो उपलब्ध | 772 | TWD1870013 | निर्वाचक का नाम : पंकज पिता का नाम: वेस्था गृह संख्या : 50 उम्र : 20 लिंग : पुरुष | फोटो उपलब्ध | 773 | RJ/16/132/424139 | निर्वाचक का नाम : अर्जुन पिता का नाम: मालिया गृह संख्या : 51 उम्र : 57 लिंग : पुरुष | फोटो उपलब्ध |
| 774 | RJ/16/132/423060 | निर्वाचक का नाम : बदी पति का नाम: अर्जुन गृह संख्या : 51 उम्र : 55 लिंग : महिला | फोटो उपलब्ध | # 775 | TWD0308593 | निर्वाचक का नाम : मनसुख राम खराडी पिता का नाम: अर्जुन गृह संख्या : 51 उम्र : 35 लिंग : पुरुष | फोटो उपलब्ध | 776 | TWD0308601 | निर्वाचक का नाम : भूरा लाल पिता का नाम: अर्जुन गृह संख्या : 51 उम्र : 34 लिंग : पुरुष | फोटो उपलब्ध |
| 777 | TWD0753319 | निर्वाचक का नाम : सुशीला पति का नाम: मनसुख गृह संख्या : 51 उम्र : 31 लिंग : महिला | फोटो उपलब्ध | 778 | TWD1775402 | निर्वाचक का नाम : जागृति पिता का नाम: उदय सिंह खराडी गृह संख्या : 51 उम्र : 22 लिंग : पुरुष | फोटो उपलब्ध | 779 | TWD0317776 | निर्वाचक का नाम : केशवलाल पिता का नाम: झालमा गृह संख्या : 52 उम्र : 51 लिंग : पुरुष | फोटो उपलब्ध |
| 780 | RJ/16/132/423038 | निर्वाचक का नाम : मणी पति का नाम: धनिया गृह संख्या : 53 उम्र : 59 लिंग : महिला | फोटो उपलब्ध | 781 | TWD0308619 | निर्वाचक का नाम : रविन्द्र कुमार पिता का नाम: धनिया गृह संख्या : 53 उम्र : 33 लिंग : पुरुष | फोटो उपलब्ध | 782 | TWD0308627 | निर्वाचक का नाम : सिमा पति का नाम: रविन्द्र गृह संख्या : 53 उम्र : 33 लिंग : महिला | फोटो उपलब्ध |
| 783 | TWD0272401 | निर्वाचक का नाम : लाल सिंह पिता का नाम: हीरा लाल गृह संख्या : 54 उम्र : 58 लिंग : पुरुष | फोटो उपलब्ध | 784 | RJ/16/132/423065 | निर्वाचक का नाम : गंगा पति का नाम: लाल सिंह गृह संख्या : 54 उम्र : 57 लिंग : महिला | फोटो उपलब्ध | 785 | TWD0679118 | निर्वाचक का नाम : महेन्द्र पिता का नाम: लाल सिंह गृह संख्या : 54 उम्र : 30 लिंग : पुरुष | फोटो उपलब्ध |

| | | | | | | | | | | | |
|-----|------------------|--|-------------|-----|------------------|---|-------------|-----|------------------|---|-------------|
| 786 | TWD1243401 | निर्वाचक का नाम : पारी देवी पति का नाम: पंकज गृह संख्या : 54 उम्र : 28 लिंग : महिला | फोटो उपलब्ध | 787 | TWD1243393 | निर्वाचक का नाम : पंकज पिता का नाम: गौतम गृह संख्या : 54 उम्र : 27 लिंग : पुरुष | फोटो उपलब्ध | 788 | DDJ1588797 | निर्वाचक का नाम : धनजी पिता का नाम: धुलिया गृह संख्या : 55 उम्र : 75 लिंग : पुरुष | फोटो उपलब्ध |
| 789 | DDJ1588813 | निर्वाचक का नाम : चम्पा पिता का नाम: सवजी गृह संख्या : 56 उम्र : 63 लिंग : पुरुष | फोटो उपलब्ध | 790 | RJ/16/132/423046 | निर्वाचक का नाम : गंगा पति का नाम: चम्पा गृह संख्या : 56 उम्र : 60 लिंग : महिला | फोटो उपलब्ध | 791 | DDJ2037240 | निर्वाचक का नाम : राकेश पिता का नाम: चम्पा गृह संख्या : 56 उम्र : 41 लिंग : पुरुष | फोटो उपलब्ध |
| 792 | TWD0088047 | निर्वाचक का नाम : रमीला पति का नाम: राकेश गृह संख्या : 56 उम्र : 37 लिंग : महिला | फोटो उपलब्ध | 793 | TWD1197441 | निर्वाचक का नाम : लीला पति का नाम: मुकेश गृह संख्या : 56 उम्र : 33 लिंग : महिला | फोटो उपलब्ध | 794 | TWD0679126 | निर्वाचक का नाम : मुकेश पिता का नाम: चम्पालाल गृह संख्या : 56 उम्र : 32 लिंग : पुरुष | फोटो उपलब्ध |
| 795 | TWD0700047 | निर्वाचक का नाम : पंकज पिता का नाम: चम्पालाल गृह संख्या : 56 उम्र : 30 लिंग : पुरुष | फोटो उपलब्ध | 796 | TWD1566983 | निर्वाचक का नाम : रमीला देवी पति का नाम: नरेश गृह संख्या : 56 उम्र : 29 लिंग : महिला | फोटो उपलब्ध | 797 | TWD0854331 | निर्वाचक का नाम : नरेश पिता का नाम: चम्पालाल गृह संख्या : 56 उम्र : 28 लिंग : पुरुष | फोटो उपलब्ध |
| 798 | TWD1649078 | निर्वाचक का नाम : मीनाक्षी देवी पति का नाम: पंकज कुमार गृह संख्या : 56 उम्र : 28 लिंग : महिला | फोटो उपलब्ध | 799 | DDJ1834902 | निर्वाचक का नाम : मगन पिता का नाम: सवजी गृह संख्या : 57 उम्र : 58 लिंग : पुरुष | फोटो उपलब्ध | 800 | RJ/16/132/423017 | निर्वाचक का नाम : मणी पति का नाम: मगन गृह संख्या : 57 उम्र : 56 लिंग : महिला | फोटो उपलब्ध |
| 801 | TWD1751023 | निर्वाचक का नाम : विजयपाल खराडी पिता का नाम: मगन लाल खराडी गृह संख्या : 57 उम्र : 26 लिंग : पुरुष | फोटो उपलब्ध | 802 | TWD1751130 | निर्वाचक का नाम : गीता देवी पति का नाम: विजयपाल गृह संख्या : 57 उम्र : 20 लिंग : महिला | फोटो उपलब्ध | 803 | RJ/16/132/424144 | निर्वाचक का नाम : लाला पिता का नाम: सवजी गृह संख्या : 58 उम्र : 68 लिंग : पुरुष | फोटो उपलब्ध |
| 804 | RJ/16/132/423024 | निर्वाचक का नाम : रमिला पति का नाम: लाला गृह संख्या : 58 उम्र : 67 लिंग : महिला | फोटो उपलब्ध | 805 | TWD0679134 | निर्वाचक का नाम : जगदीश पिता का नाम: लालसिंग गृह संख्या : 58 उम्र : 30 लिंग : पुरुष | फोटो उपलब्ध | 806 | RJ/16/132/423053 | निर्वाचक का नाम : कपूरी पति का नाम: हमता गृह संख्या : 59 उम्र : 83 लिंग : महिला | फोटो उपलब्ध |
| 807 | DDJ1835024 | निर्वाचक का नाम : कानजी पिता का नाम: हमता गृह संख्या : 59 उम्र : 58 लिंग : पुरुष | फोटो उपलब्ध | 808 | TWD0087973 | निर्वाचक का नाम : पुनी पति का नाम: कानजी गृह संख्या : 59 उम्र : 57 लिंग : महिला | फोटो उपलब्ध | 809 | DDJ1866003 | निर्वाचक का नाम : ताजु पिता का नाम: हमता गृह संख्या : 59 उम्र : 51 लिंग : पुरुष | फोटो उपलब्ध |
| 810 | TWD0196931 | निर्वाचक का नाम : बापुडी पति का नाम: ताजु गृह संख्या : 59 उम्र : 47 लिंग : महिला | फोटो उपलब्ध | 811 | TWD0632927 | निर्वाचक का नाम : महेश पिता का नाम: जीवा गृह संख्या : 59 उम्र : 31 लिंग : पुरुष | फोटो उपलब्ध | 812 | DDJ1834845 | निर्वाचक का नाम : बदामीलाल पिता का नाम: हमता गृह संख्या : 60 उम्र : 55 लिंग : पुरुष | फोटो उपलब्ध |
| 813 | DDJ1834860 | निर्वाचक का नाम : कंताडीदेवी पति का नाम: बदीया गृह संख्या : 60 उम्र : 50 लिंग : महिला | फोटो उपलब्ध | 814 | RJ/16/132/423022 | निर्वाचक का नाम : वाली पति का नाम: मजु गृह संख्या : 61 उम्र : 66 लिंग : महिला | फोटो उपलब्ध | 815 | DDJ1588862 | निर्वाचक का नाम : उदेय सिंह पिता का नाम: मजु गृह संख्या : 61 उम्र : 53 लिंग : पुरुष | फोटो उपलब्ध |

| | | | | | | | | | | | |
|-----|------------------|---|-------------|-----|------------------|--|-------------|-----|------------------|--|-------------|
| 816 | DDJ1834787 | निर्वाचक का नाम : तुलसी पति का नाम: उदेसिंग गृह संख्या : 61 उम्र : 43 लिंग : महिला | फोटो उपलब्ध | 817 | TWD0308650 | निर्वाचक का नाम : सुनिता पति का नाम: उदेसिंग गृह संख्या : 61 उम्र : 37 लिंग : महिला | फोटो उपलब्ध | 818 | TWD0317792 | निर्वाचक का नाम : भीला देवी पति का नाम: बसंत लाल गृह संख्या : 61 उम्र : 35 लिंग : महिला | फोटो उपलब्ध |
| 819 | TWD0418418 | निर्वाचक का नाम : नटवर पिता का नाम: उदय सिंह गृह संख्या : 61 उम्र : 34 लिंग : पुरुष | फोटो उपलब्ध | 820 | TWD0777706 | निर्वाचक का नाम : निरमा देवी पति का नाम: नटवर गृह संख्या : 61 उम्र : 30 लिंग : महिला | फोटो उपलब्ध | 821 | TWD1586643 | निर्वाचक का नाम : कल्पना पिता का नाम: ऊदयसिंह गृह संख्या : 61 उम्र : 23 लिंग : महिला | फोटो उपलब्ध |
| 822 | RJ/16/132/424080 | निर्वाचक का नाम : कला पिता का नाम: लवजी गृह संख्या : 62 उम्र : 63 लिंग : पुरुष | फोटो उपलब्ध | 823 | RJ/16/132/423033 | निर्वाचक का नाम : कस्तुरी पति का नाम: कला गृह संख्या : 62 उम्र : 61 लिंग : महिला | फोटो उपलब्ध | 824 | TWD0679142 | निर्वाचक का नाम : शंकर पिता का नाम: कला गृह संख्या : 62 उम्र : 40 लिंग : पुरुष | फोटो उपलब्ध |
| 825 | TWD0679159 | निर्वाचक का नाम : सीमा पति का नाम: शंकर गृह संख्या : 62 उम्र : 38 लिंग : महिला | फोटो उपलब्ध | 826 | TWD0577320 | निर्वाचक का नाम : रमीला पति का नाम: मोतीलाल गृह संख्या : 62 उम्र : 35 लिंग : महिला | फोटो उपलब्ध | 827 | TWD0418426 | निर्वाचक का नाम : मोतीलाल पिता का नाम: कला गृह संख्या : 62 उम्र : 32 लिंग : पुरुष | फोटो उपलब्ध |
| 828 | RJ/16/132/424046 | निर्वाचक का नाम : हुरमा पिता का नाम: भारता गृह संख्या : 63 उम्र : 71 लिंग : पुरुष | फोटो उपलब्ध | 829 | DDJ1865963 | निर्वाचक का नाम : बापू पिता का नाम: हुरमा गृह संख्या : 63 उम्र : 54 लिंग : पुरुष | फोटो उपलब्ध | 830 | DDJ1588870 | निर्वाचक का नाम : सुरता पति का नाम: बापू गृह संख्या : 63 उम्र : 53 लिंग : महिला | फोटो उपलब्ध |
| 831 | TWD0700054 | निर्वाचक का नाम : नरेश पिता का नाम: बापुलाल गृह संख्या : 63 उम्र : 30 लिंग : पुरुष | फोटो उपलब्ध | 832 | DDJ1866268 | निर्वाचक का नाम : मणी लाल पिता का नाम: नानिया गृह संख्या : 64 उम्र : 63 लिंग : पुरुष | फोटो उपलब्ध | 833 | RJ/16/132/423021 | निर्वाचक का नाम : कान्ता पति का नाम: मणी लाल गृह संख्या : 64 उम्र : 58 लिंग : महिला | फोटो उपलब्ध |
| 834 | TWD0334318 | निर्वाचक का नाम : सागर पिता का नाम: मणिलाल गृह संख्या : 64 उम्र : 37 लिंग : पुरुष | फोटो उपलब्ध | 835 | TWD0382150 | निर्वाचक का नाम : रिना पति का नाम: सागर गृह संख्या : 64 उम्र : 36 लिंग : महिला | फोटो उपलब्ध | 836 | RJ/16/132/424081 | निर्वाचक का नाम : बदिया पिता का नाम: कोमा गृह संख्या : 65 उम्र : 53 लिंग : पुरुष | फोटो उपलब्ध |
| 837 | RJ/16/132/424036 | निर्वाचक का नाम : रमीला पति का नाम: बदिया गृह संख्या : 65 उम्र : 53 लिंग : महिला | फोटो उपलब्ध | 838 | DDJ1835115 | निर्वाचक का नाम : गोरीशंकर पिता का नाम: कोमा गृह संख्या : 65 उम्र : 45 लिंग : पुरुष | फोटो उपलब्ध | 839 | DDJ1835131 | निर्वाचक का नाम : मोगी पति का नाम: गोरी शंकर गृह संख्या : 65 उम्र : 43 लिंग : महिला | फोटो उपलब्ध |
| 840 | RJ/16/132/423043 | निर्वाचक का नाम : रूपली पति का नाम: वरसंग गृह संख्या : 66 उम्र : 60 लिंग : महिला | फोटो उपलब्ध | 841 | DDJ2037257 | निर्वाचक का नाम : शंकरलाल पिता का नाम: वरसंग गृह संख्या : 66 उम्र : 38 लिंग : पुरुष | फोटो उपलब्ध | 842 | TWD0087965 | निर्वाचक का नाम : नीता पति का नाम: शंकर लाल गृह संख्या : 66 उम्र : 37 लिंग : महिला | फोटो उपलब्ध |
| 843 | TWD1754928 | निर्वाचक का नाम : अनिल कुमार सिगाड़ा पिता का नाम: कलजी गृह संख्या : 74 उम्र : 25 लिंग : पुरुष | फोटो उपलब्ध | 844 | TWD1809342 | निर्वाचक का नाम : पंकेश पिता का नाम: कांती लाल बुज गृह संख्या : पिपलाई दूदा उम्र : 25 लिंग : पुरुष | फोटो उपलब्ध | 845 | TWD1808997 | निर्वाचक का नाम : मोहन पिता का नाम: नाथु गृह संख्या : पिपलाई दूदा उम्र : 23 लिंग : पुरुष | फोटो उपलब्ध |

| | |
|--|-------------|
| 846 | TWD1809300 |
| निर्वाचक का नाम : पेंडू पिता का नाम: फूलचंद गृह संख्या : पिपलाई दूदा उम्र : 23 लिंग : पुरुष | फोटो उपलब्ध |

| | |
|--|-------------|
| 847 | TWD1809029 |
| निर्वाचक का नाम : इला पति का नाम: पंकेश गृह संख्या : पिपलाई दुदा उम्र : 20 लिंग : महिला | फोटो उपलब्ध |

| | |
|--|-------------|
| 848 | TWD1809326 |
| निर्वाचक का नाम : नीता देवी पिता का नाम: कलजी डामौर गृह संख्या : पिपलाई दूदा उम्र : 20 लिंग : महिला | फोटो उपलब्ध |

विधान सभा क्षेत्र की संख्या व नाम : 165-बागीदौरा
घटका I - परिवर्धन सूची 1 (16-12-2025 से 21-02-2026 तक)

| | | | | | | | | | | | |
|-----|---|------------|---|-----|---|------------|---|-----|---|------------|--|
| 849 | 1 | TWD1921584 | निर्वाचक का नाम : दिशांत सिंघाड़ा पिता का नाम: सुभाष चंद्र सिंघाड़ा गृह संख्या : 70 उम्र : 19 लिंग : पुरुष | 850 | 2 | TWD1922822 | निर्वाचक का नाम : निलेश खराडी पिता का नाम: चेतन लाल खराडी गृह संख्या : 43 उम्र : 18 लिंग : पुरुष | 851 | 2 | TWD1928951 | निर्वाचक का नाम : कलावती पति का नाम: महेंद्र खराडी गृह संख्या : 54 उम्र : 30 लिंग : महिला |
| 852 | 1 | TWD1942937 | निर्वाचक का नाम : विजयपाल सिंघाड़ा पिता का नाम: वारजी सिंघाड़ा गृह संख्या : 27 उम्र : 22 लिंग : पुरुष | 853 | 1 | TWD1943067 | निर्वाचक का नाम : महीपाल पिता का नाम: प्रताप गृह संख्या : 34 उम्र : 25 लिंग : पुरुष | 854 | 1 | TWD1943208 | निर्वाचक का नाम : सीमा पिता का नाम: विजयपाल गृह संख्या : 27 उम्र : 21 लिंग : महिला |
| 855 | 1 | TWD1943240 | निर्वाचक का नाम : कविता कुमारी पति का नाम: मुकेश गृह संख्या : 34 उम्र : 23 लिंग : महिला | 856 | 2 | TWD1944230 | निर्वाचक का नाम : राहुल कुमार पिता का नाम: जयंतिलाल खराडी गृह संख्या : 44 उम्र : 18 लिंग : पुरुष | 857 | 2 | TWD1944263 | निर्वाचक का नाम : हितेश खराडी पिता का नाम: प्रतापसिंह गृह संख्या : 30 उम्र : 21 लिंग : पुरुष |
| 858 | 2 | TWD1944404 | निर्वाचक का नाम : शीला कुमारी पिता का नाम: लक्ष्मण डामोर गृह संख्या : 26 उम्र : 19 लिंग : महिला | 859 | 2 | TWD1944594 | निर्वाचक का नाम : मोहन पिता का नाम: गौतम गृह संख्या : 11 उम्र : 18 लिंग : पुरुष | 860 | 2 | TWD1945138 | निर्वाचक का नाम : गोविन्द पिता का नाम: कमलेश गृह संख्या : 33 उम्र : 18 लिंग : पुरुष |
| 861 | 2 | TWD1945161 | निर्वाचक का नाम : विनोद कुमार पिता का नाम: कमलेश गृह संख्या : 23 उम्र : 18 लिंग : पुरुष | 862 | 2 | TWD1945203 | निर्वाचक का नाम : बहादुर पिता का नाम: लैमसन गृह संख्या : 11 उम्र : 21 लिंग : पुरुष | 863 | 1 | TWD1945211 | निर्वाचक का नाम : प्रवीण पिता का नाम: हदू गृह संख्या : 35 उम्र : 19 लिंग : पुरुष |
| 864 | 1 | TWD1945310 | निर्वाचक का नाम : सरिता पिता का नाम: कांती लाल सिंघाड़ा गृह संख्या : 58 उम्र : 20 लिंग : महिला | 865 | 1 | TWD1945369 | निर्वाचक का नाम : जयंतिलाल पिता का नाम: प्रताप गृह संख्या : 34 उम्र : 21 लिंग : पुरुष | 866 | 1 | TWD1945377 | निर्वाचक का नाम : कालू राम सिंघाड़ा पिता का नाम: रमेश सिंघाड़ा गृह संख्या : 25 उम्र : 23 लिंग : पुरुष |
| 867 | 1 | TWD1945468 | निर्वाचक का नाम : सुषमा कुमारी पिता का नाम: चंपालाल गृह संख्या : 32 उम्र : 18 लिंग : महिला | 868 | 2 | TWD1945773 | निर्वाचक का नाम : सीता पिता का नाम: मेघराज गृह संख्या : 20 उम्र : 18 लिंग : महिला | 869 | 2 | TWD1945807 | निर्वाचक का नाम : इंद्र पति का नाम: सुभाष गृह संख्या : 12 उम्र : 26 लिंग : महिला |
| 870 | 2 | TWD1945864 | निर्वाचक का नाम : सुरता पति का नाम: रमेश कटारा गृह संख्या : 12 उम्र : 30 लिंग : महिला | | | | | | | | |

| निर्वाचकों का विवरण : | | | | | | | |
|--|------------------------------|-----------------------------|---|----------------------|-------|------------|-----|
| A) मतदाताओं की संख्या : | | | | | | | |
| | | नामावली का प्रकार | निर्वाचक नामावली की पहचान : | मतदाताओं की संख्या : | | | |
| | | | | पुरुष | महिला | तृतीय लिंग | कुल |
| I | मूल | मूल नामावली | समस्त पूरकों को समेकित करते हुए विशेष गहन पुनरीक्षण 2026 की मूल नामावली | 428 | 420 | 0 | 848 |
| II | घटक I - परिवर्धन सूची | पूरक 1 | विशेष गहन पुनरीक्षण - 2026 | 13 | 9 | 0 | 22 |
| III | घटक II - विलोपन सूची | पूरक 1 | विशेष गहन पुनरीक्षण - 2026 | 0 | 0 | 0 | 0 |
| IV | लिंग में संशोधन के कारण अंतर | | | 0 | 0 | 0 | 0 |
| पुनरीक्षण के बाद इस नामावली में शुद्ध निर्वाचक (I+II-III+IV) | | | | 441 | 429 | 0 | 870 |
| B) संशोधनों की संख्या : | | | | | | | |
| नामावली का प्रकार | | निर्वाचक नामावली की पहचान : | | संशोधनों की संख्या : | | | |
| पूरक 1 | | विशेष गहन पुनरीक्षण - 2026 | | 2 | | | |

निर्वाचक रजिस्ट्रीकरण अधिकारी द्वारा जारी

E2-मृत्यु, S2-स्थानांतरित, R2-दोहरी प्रविष्टि, M2-लापता, Q2-अहर्ता नहीं