

निर्वाचक नामावली 2026 S20 राजस्थान

| | | | | | |
|---|--|---|-------|------------|------|
| विधान सभा क्षेत्र की संख्या , नाम व आरक्षण स्थिति : 165 - बागीदौरा (अ.ज.जा.) | | भाग संख्या : : 99 | | | |
| संसदीय निर्वाचन क्षेत्र की संख्या, नाम व आरक्षण स्थिति, जिसमें विधान सभा निर्वाचन क्षेत्र स्थित है : 20 - बांसवाड़ा (अ.ज.जा.) | | | | | |
| 1. पुनरीक्षण का विवरण | | | | | |
| पुनरीक्षण का वर्ष : | 2026 | निर्वाचक नामावली की पहचान : | | | |
| अर्हता तिथि : | 01-01-2026 | समस्त पूरकों को समेकित करते हुए विशेष गहन पुनरीक्षण 2026 की मूल नामावली | | | |
| पुनरीक्षण का स्वरूप : | विशेष गहन पुनरीक्षण - 2026 | | | | |
| प्रकाशन की तिथि : | 21-02-2026 | | | | |
| 2. भाग व मतदान क्षेत्र का विवरण : | | | | | |
| भाग में आने वाले अनुभागों की संख्या और नाम : | | | | | |
| 1-कहवाडा,कहवाडा | मुख्य शहर / मुख्य ग्राम : धनकु | | | | |
| 2-कहवाडा,कहवाडा | वार्ड : | | | | |
| 3-खुटा चन्दना,खुटा चन्दना | पोस्ट ऑफिस : ANANDPURI एसओ (BANSWARA) | | | | |
| | पुलिस थाना : आनन्दपुरी | | | | |
| | तहसील : आनन्दपुरी | | | | |
| | जिला : बांसवाड़ा | | | | |
| | पिन कोड : 327031 | | | | |
| 3. मतदान केंद्र का विवरण | | | | | |
| मतदान केंद्र की संख्या व नाम : | मतदान केन्द्र की विशेष हैसियत (पुरुष/महिला/सामान्य) : | सामान्य | | | |
| 99 - खुँटा चन्दना | इस मतदान क्षेत्र के सहायक (ऑक्जिलियरी) मतदान केन्द्रों की संख्या : | 0 | | | |
| मतदान केंद्र का भवन व पता : | | | | | |
| राजकीय प्राथमिक विधालय भवन ,, खुँटा चन्दना | | | | | |
| 4. मतदाताओं की संख्या : | | | | | |
| आरंभिक क्रम | अंतिम क्रम | मतदाताओं की संख्या | | | |
| संख्या | संख्या | पुरुष | महिला | तृतीय लिंग | कुल |
| 1 | 1027 | 526 | 501 | 0 | 1027 |

निर्वाचक रजिस्ट्रीकरण अधिकारी द्वारा जारी

Nazri Naksha

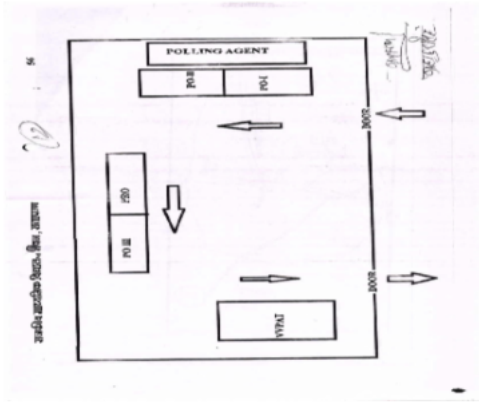

Google Map View



Polling Station Building Front View



Polling Station Front View



Cad View

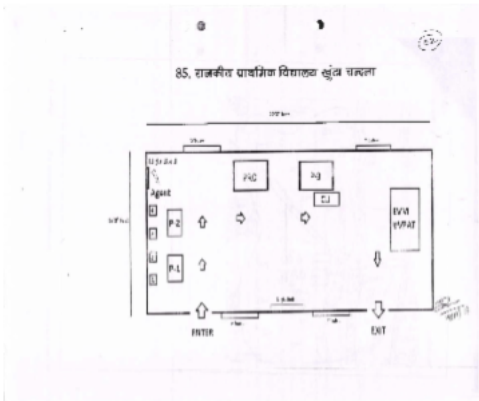

Key MAP View

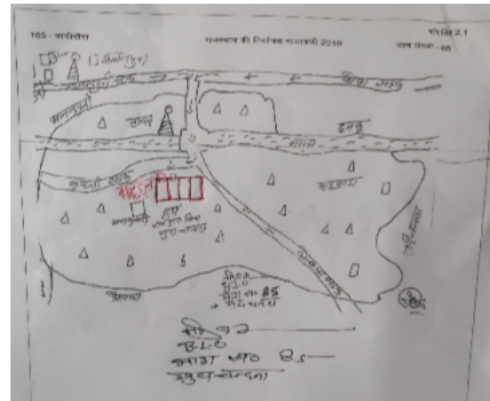

| | | | | | | | | | | | |
|----|------------------|--|-------------|----|------------------|---|-------------|-----|------------------|---|-------------|
| 1 | RJ/16/132/438232 | निर्वाचक का नाम : गोतम पति का नाम: मखजी गृह संख्या : 1 उम्र : 73 लिंग : महिला | फोटो उपलब्ध | 2 | RJ/16/132/438093 | निर्वाचक का नाम : लक्ष्मणलाल पिता का नाम: मखजी गृह संख्या : 1 उम्र : 51 लिंग : पुरुष | फोटो उपलब्ध | 3 | TWD0856419 | निर्वाचक का नाम : काली पति का नाम: लक्ष्मणलाल गृह संख्या : 1 उम्र : 35 लिंग : महिला | फोटो उपलब्ध |
| 4 | RJ/16/132/438082 | निर्वाचक का नाम : मगन लाल पिता का नाम: कोमा गृह संख्या : 2 उम्र : 58 लिंग : पुरुष | फोटो उपलब्ध | 5 | RJ/16/132/438081 | निर्वाचक का नाम : बिन्दू पति का नाम: मगनलाल गृह संख्या : 2 उम्र : 55 लिंग : महिला | फोटो उपलब्ध | 6 | TWD0712562 | निर्वाचक का नाम : निखिलेश रोत पिता का नाम: मगनलाल रोत गृह संख्या : 2 उम्र : 29 लिंग : पुरुष | फोटो उपलब्ध |
| 7 | TWD1791391 | निर्वाचक का नाम : शैलेंद्र रोत पिता का नाम: मगनलाल रोत गृह संख्या : 2 उम्र : 24 लिंग : पुरुष | फोटो उपलब्ध | 8 | RJ/16/132/438106 | निर्वाचक का नाम : लक्ष्मी पति का नाम: देवी लाल गृह संख्या : 3 उम्र : 61 लिंग : महिला | फोटो उपलब्ध | # 9 | TWD0686303 | निर्वाचक का नाम : मदन लाल रोत पिता का नाम: देवी लाल गृह संख्या : 3 उम्र : 31 लिंग : पुरुष | फोटो उपलब्ध |
| 10 | RJ/16/132/438019 | निर्वाचक का नाम : राम लाल पिता का नाम: रावजी गृह संख्या : 4 उम्र : 63 लिंग : पुरुष | फोटो उपलब्ध | 11 | RJ/16/132/438018 | निर्वाचक का नाम : कमला पति का नाम: राम लाल गृह संख्या : 4 उम्र : 60 लिंग : महिला | फोटो उपलब्ध | 12 | TWD0686311 | निर्वाचक का नाम : भंवर लाल पिता का नाम: राम लाल गृह संख्या : 4 उम्र : 36 लिंग : पुरुष | फोटो उपलब्ध |
| 13 | TWD0003384 | निर्वाचक का नाम : अलकेश पिता का नाम: रामलाल गृह संख्या : 4 उम्र : 35 लिंग : पुरुष | फोटो उपलब्ध | 14 | TWD0686329 | निर्वाचक का नाम : प्रियंका पिता का नाम: राम लाल गृह संख्या : 4 उम्र : 31 लिंग : महिला | फोटो उपलब्ध | 15 | RJ/16/132/438090 | निर्वाचक का नाम : हलिया पिता का नाम: पुंजा गृह संख्या : 5 उम्र : 68 लिंग : पुरुष | फोटो उपलब्ध |
| 16 | DDJ1596956 | निर्वाचक का नाम : सोहनलाल पिता का नाम: हलिया गृह संख्या : 5 उम्र : 41 लिंग : पुरुष | फोटो उपलब्ध | 17 | TWD0423756 | निर्वाचक का नाम : गीता देवी पति का नाम: सोहनलाल गृह संख्या : 5 उम्र : 37 लिंग : महिला | फोटो उपलब्ध | 18 | TWD1054188 | निर्वाचक का नाम : मुकेश पिता का नाम: लोजा गृह संख्या : 5 उम्र : 30 लिंग : पुरुष | फोटो उपलब्ध |
| 19 | TWD1027911 | निर्वाचक का नाम : कविता पिता का नाम: लल्लू गृह संख्या : 5 उम्र : 29 लिंग : महिला | फोटो उपलब्ध | 20 | TWD1054154 | निर्वाचक का नाम : अंजना पिता का नाम: लालू गृह संख्या : 5 उम्र : 26 लिंग : महिला | फोटो उपलब्ध | 21 | DDJ1767706 | निर्वाचक का नाम : सोमेश्वर पिता का नाम: प्रताप गृह संख्या : 6 उम्र : 63 लिंग : पुरुष | फोटो उपलब्ध |
| 22 | DDJ1767714 | निर्वाचक का नाम : लसीदेवी पति का नाम: सोमेश्वर गृह संख्या : 6 उम्र : 61 लिंग : महिला | फोटो उपलब्ध | 23 | TWD1053883 | निर्वाचक का नाम : राहुल पिता का नाम: सोमेश्वर गृह संख्या : 6 उम्र : 28 लिंग : पुरुष | फोटो उपलब्ध | 24 | TWD0856435 | निर्वाचक का नाम : रविन्द्र पिता का नाम: नरेश गृह संख्या : 6 उम्र : 27 लिंग : पुरुष | फोटो उपलब्ध |
| 25 | TWD1689553 | निर्वाचक का नाम : पायल रोत पिता का नाम: सोमेश्वर रोत गृह संख्या : 6 उम्र : 23 लिंग : महिला | फोटो उपलब्ध | 26 | RJ/16/132/438233 | निर्वाचक का नाम : हूरमा पिता का नाम: गोतम गृह संख्या : 7 उम्र : 75 लिंग : पुरुष | फोटो उपलब्ध | 27 | RJ/16/132/438221 | निर्वाचक का नाम : ताजूडी पति का नाम: हूरमा गृह संख्या : 7 उम्र : 70 लिंग : महिला | फोटो उपलब्ध |
| 28 | RJ/16/132/439036 | निर्वाचक का नाम : मोहन लाल पिता का नाम: हूरमा गृह संख्या : 7 उम्र : 50 लिंग : पुरुष | फोटो उपलब्ध | 29 | DDJ1767722 | निर्वाचक का नाम : नानु लाल पिता का नाम: हूरमा गृह संख्या : 7 उम्र : 42 लिंग : पुरुष | फोटो उपलब्ध | 30 | TWD0423764 | निर्वाचक का नाम : फूलचंद पिता का नाम: तेजकरण गृह संख्या : 7 उम्र : 38 लिंग : पुरुष | फोटो उपलब्ध |

| | | | | | | | | | | | |
|----|------------------|---|-------------|----|------------------|---|-------------|----|------------------|--|-------------|
| 31 | DDJ2011534 | निर्वाचक का नाम : ओमप्रकाश पिता का नाम: हूरमा गृह संख्या : 7 उम्र : 36 लिंग : पुरुष | फोटो उपलब्ध | 32 | TWD0338137 | निर्वाचक का नाम : संगीता पति का नाम: नानुलाल गृह संख्या : 7 उम्र : 35 लिंग : महिला | फोटो उपलब्ध | 33 | RJ/16/132/438079 | निर्वाचक का नाम : लवजी पिता का नाम: गोतम गृह संख्या : 8 उम्र : 80 लिंग : पुरुष | फोटो उपलब्ध |
| 34 | TWD1298355 | निर्वाचक का नाम : मानसिंग पिता का नाम: कुशल जी गृह संख्या : 08 उम्र : 62 लिंग : पुरुष | फोटो उपलब्ध | 35 | TWD1848936 | निर्वाचक का नाम : रमेश चंद्र रोत पिता का नाम: लवजी गृह संख्या : 8 उम्र : 44 लिंग : पुरुष | फोटो उपलब्ध | 36 | DDJ2011476 | निर्वाचक का नाम : शंकर पिता का नाम: लवजी गृह संख्या : 8 उम्र : 36 लिंग : पुरुष | फोटो उपलब्ध |
| 37 | RJ/16/132/438196 | निर्वाचक का नाम : नाथू पिता का नाम: वरसैंग गृह संख्या : 9 उम्र : 75 लिंग : पुरुष | फोटो उपलब्ध | 38 | RJ/16/132/438228 | निर्वाचक का नाम : कमली पति का नाम: नाथू गृह संख्या : 9 उम्र : 73 लिंग : महिला | फोटो उपलब्ध | 39 | TWD1054261 | निर्वाचक का नाम : शीला पति का नाम: मगन लाल गृह संख्या : 9 उम्र : 30 लिंग : महिला | फोटो उपलब्ध |
| 40 | TWD0712687 | निर्वाचक का नाम : मुकेश पिता का नाम: नाथू गृह संख्या : 9 उम्र : 29 लिंग : पुरुष | फोटो उपलब्ध | 41 | TWD1054246 | निर्वाचक का नाम : मगन लाल पिता का नाम: लाला गृह संख्या : 9 उम्र : 29 लिंग : पुरुष | फोटो उपलब्ध | 42 | TWD1821016 | निर्वाचक का नाम : प्रेमीला पति का नाम: पंकज गृह संख्या : 9 उम्र : 20 लिंग : महिला | फोटो उपलब्ध |
| 43 | RJ/16/132/438229 | निर्वाचक का नाम : वीरजी पिता का नाम: बदिद्या गृह संख्या : 10 उम्र : 83 लिंग : पुरुष | फोटो उपलब्ध | 44 | RJ/16/132/438226 | निर्वाचक का नाम : ओमन पति का नाम: वीरजी गृह संख्या : 10 उम्र : 78 लिंग : महिला | फोटो उपलब्ध | 45 | RJ/16/132/439006 | निर्वाचक का नाम : सरदारसिंह पिता का नाम: विरजी गृह संख्या : 10 उम्र : 50 लिंग : पुरुष | फोटो उपलब्ध |
| 46 | DDJ1596972 | निर्वाचक का नाम : धनपाल पिता का नाम: वीरजी गृह संख्या : 10 उम्र : 45 लिंग : पुरुष | फोटो उपलब्ध | 47 | DDJ1888338 | निर्वाचक का नाम : नर्मदा पति का नाम: सरदार गृह संख्या : 10 उम्र : 43 लिंग : महिला | फोटो उपलब्ध | 48 | DDJ2011526 | निर्वाचक का नाम : कल्पना पति का नाम: धनपाल गृह संख्या : 10 उम्र : 37 लिंग : महिला | फोटो उपलब्ध |
| 49 | RJ/16/132/438223 | निर्वाचक का नाम : चतुरी पति का नाम: श्यामजी गृह संख्या : 11 उम्र : 73 लिंग : महिला | फोटो उपलब्ध | 50 | DDJ1767730 | निर्वाचक का नाम : लक्ष्मणलाल पिता का नाम: श्यामजी गृह संख्या : 11 उम्र : 41 लिंग : पुरुष | फोटो उपलब्ध | 51 | TWD0318014 | निर्वाचक का नाम : कमला पति का नाम: लक्ष्मण गृह संख्या : 11 उम्र : 36 लिंग : महिला | फोटो उपलब्ध |
| 52 | TWD1054295 | निर्वाचक का नाम : शैलेन्द्र पिता का नाम: बापु लाल गृह संख्या : 11 उम्र : 26 लिंग : पुरुष | फोटो उपलब्ध | 53 | DDJ1767748 | निर्वाचक का नाम : दुबली पति का नाम: काऊडा गृह संख्या : 12 उम्र : 65 लिंग : महिला | फोटो उपलब्ध | 54 | DDJ2012102 | निर्वाचक का नाम : कमलाशंकर पिता का नाम: काऊडा गृह संख्या : 12 उम्र : 36 लिंग : पुरुष | फोटो उपलब्ध |
| 55 | TWD0003129 | निर्वाचक का नाम : प्रकाश पिता का नाम: काऊडा गृह संख्या : 12 उम्र : 35 लिंग : पुरुष | फोटो उपलब्ध | 56 | TWD0988576 | निर्वाचक का नाम : राजेंद्रकुमार पिता का नाम: कौदा गृह संख्या : 12 उम्र : 30 लिंग : पुरुष | फोटो उपलब्ध | 57 | RJ/16/132/438021 | निर्वाचक का नाम : विलजी पिता का नाम: नगजी गृह संख्या : 13 उम्र : 83 लिंग : पुरुष | फोटो उपलब्ध |
| 58 | DDJ1888049 | निर्वाचक का नाम : भरत पिता का नाम: विलजी गृह संख्या : 13 उम्र : 43 लिंग : पुरुष | फोटो उपलब्ध | 59 | DDJ1831544 | निर्वाचक का नाम : लालसिंह पिता का नाम: विलजी गृह संख्या : 13 उम्र : 41 लिंग : पुरुष | फोटो उपलब्ध | 60 | DDJ2011419 | निर्वाचक का नाम : दुर्गा पति का नाम: भरत गृह संख्या : 13 उम्र : 40 लिंग : महिला | फोटो उपलब्ध |

| | | | | | | | | | | | |
|----|------------------|---|-------------|----|------------------|---|-------------|----|------------------|--|-------------|
| 61 | RJ/16/132/438112 | निर्वाचक का नाम : लाडूडी पति का नाम: वीर सिंह गृह संख्या : 14 उम्र : 73 लिंग : महिला | फोटो उपलब्ध | 62 | DDJ1831829 | निर्वाचक का नाम : दिनेश पिता का नाम: विरसींह गृह संख्या : 14 उम्र : 43 लिंग : पुरुष | फोटो उपलब्ध | 63 | TWD0003376 | निर्वाचक का नाम : दरिया पति का नाम: दिनेश गृह संख्या : 14 उम्र : 40 लिंग : महिला | फोटो उपलब्ध |
| 64 | DDJ2012011 | निर्वाचक का नाम : कमलेश पिता का नाम: विरसिंह गृह संख्या : 14 उम्र : 35 लिंग : पुरुष | फोटो उपलब्ध | 65 | RJ/16/132/438085 | निर्वाचक का नाम : अमर सिंह पिता का नाम: वागजी गृह संख्या : 15 उम्र : 68 लिंग : पुरुष | फोटो उपलब्ध | 66 | RJ/16/132/438066 | निर्वाचक का नाम : खेमा पिता का नाम: वागजी गृह संख्या : 15 उम्र : 63 लिंग : पुरुष | फोटो उपलब्ध |
| 67 | DDJ1888221 | निर्वाचक का नाम : मनोज पिता का नाम: अमर सिंह गृह संख्या : 15 उम्र : 62 लिंग : पुरुष | फोटो उपलब्ध | 68 | RJ/16/132/439077 | निर्वाचक का नाम : मणी पति का नाम: खेमा गृह संख्या : 15 उम्र : 61 लिंग : महिला | फोटो उपलब्ध | 69 | DDJ1888205 | निर्वाचक का नाम : ललिता पति का नाम: मनु गृह संख्या : 15 उम्र : 57 लिंग : महिला | फोटो उपलब्ध |
| 70 | DDJ2011799 | निर्वाचक का नाम : मोहन पिता का नाम: अमर सिंह गृह संख्या : 15 उम्र : 37 लिंग : पुरुष | फोटो उपलब्ध | 71 | TWD1349083 | निर्वाचक का नाम : हिमांशु पिता का नाम: मनु गृह संख्या : 15 उम्र : 28 लिंग : पुरुष | फोटो उपलब्ध | 72 | TWD1349091 | निर्वाचक का नाम : यामिनी पिता का नाम: मनु गृह संख्या : 15 उम्र : 25 लिंग : महिला | फोटो उपलब्ध |
| 73 | RJ/16/132/438162 | निर्वाचक का नाम : रतन पति का नाम: भूरा गृह संख्या : 16 उम्र : 81 लिंग : महिला | फोटो उपलब्ध | 74 | TWD1902170 | निर्वाचक का नाम : हरिशंकर रोट पिता का नाम: भूराजी रोट गृह संख्या : 16 उम्र : 61 लिंग : पुरुष | फोटो उपलब्ध | 75 | RJ/16/132/438050 | निर्वाचक का नाम : सीता पति का नाम: हरि शंकर गृह संख्या : 16 उम्र : 55 लिंग : महिला | फोटो उपलब्ध |
| 76 | RJ/16/132/438072 | निर्वाचक का नाम : प्रभू लाल पिता का नाम: भूरा गृह संख्या : 16 उम्र : 54 लिंग : पुरुष | फोटो उपलब्ध | 77 | DDJ1596980 | निर्वाचक का नाम : संगीता पति का नाम: प्रभूलाल गृह संख्या : 16 उम्र : 42 लिंग : महिला | फोटो उपलब्ध | 78 | DDJ1339878 | निर्वाचक का नाम : शम्भू पिता का नाम: रावजी गृह संख्या : 17 उम्र : 78 लिंग : पुरुष | फोटो उपलब्ध |
| 79 | RJ/16/132/438158 | निर्वाचक का नाम : केसर पति का नाम: शम्भू गृह संख्या : 17 उम्र : 73 लिंग : महिला | फोटो उपलब्ध | 80 | RJ/16/132/438127 | निर्वाचक का नाम : बापू लाल पिता का नाम: शम्भू गृह संख्या : 17 उम्र : 55 लिंग : पुरुष | फोटो उपलब्ध | 81 | TWD0318048 | निर्वाचक का नाम : लीला पति का नाम: बापुलाल गृह संख्या : 17 उम्र : 43 लिंग : महिला | फोटो उपलब्ध |
| 82 | DDJ1596998 | निर्वाचक का नाम : विनोदकुमार पिता का नाम: शम्भू गृह संख्या : 17 उम्र : 43 लिंग : पुरुष | फोटो उपलब्ध | 83 | TWD0491419 | निर्वाचक का नाम : रमीला पति का नाम: विनोद गृह संख्या : 17 उम्र : 38 लिंग : महिला | फोटो उपलब्ध | 84 | TWD0423780 | निर्वाचक का नाम : मनीषा देवी पति का नाम: रमेशचंद्र गृह संख्या : 17 उम्र : 38 लिंग : महिला | फोटो उपलब्ध |
| 85 | TWD1900414 | निर्वाचक का नाम : युवराज रोट पिता का नाम: बापूलालजी रोट गृह संख्या : 17 उम्र : 19 लिंग : पुरुष | फोटो उपलब्ध | 86 | RJ/16/132/438163 | निर्वाचक का नाम : कमली पति का नाम: कालीया गृह संख्या : 18 उम्र : 93 लिंग : महिला | फोटो उपलब्ध | 87 | RJ/16/132/438067 | निर्वाचक का नाम : मोहन पिता का नाम: कालीया गृह संख्या : 18 उम्र : 58 लिंग : पुरुष | फोटो उपलब्ध |
| 88 | RJ/16/132/438161 | निर्वाचक का नाम : हीरं पति का नाम: मोहन गृह संख्या : 18 उम्र : 55 लिंग : महिला | फोटो उपलब्ध | 89 | TWD0856443 | निर्वाचक का नाम : शारदा पिता का नाम: मोहन गृह संख्या : 18 उम्र : 31 लिंग : महिला | फोटो उपलब्ध | 90 | RJ/16/132/438113 | निर्वाचक का नाम : हकरी पति का नाम: काना गृह संख्या : 19 उम्र : 68 लिंग : महिला | फोटो उपलब्ध |

| | | | | | | | | |
|-----|------------------|--|-----|------------------|---|-----|------------------|---|
| 91 | DDJ2011484 | निर्वाचक का नाम : सुरेश पिता का नाम: काना गृह संख्या : 19 उम्र : 41 लिंग : पुरुष | 92 | TWD0423806 | निर्वाचक का नाम : सविता देवी पति का नाम: सुरेश गृह संख्या : 19 उम्र : 34 लिंग : महिला | 93 | DDJ1339894 | निर्वाचक का नाम : कमला शंकर पिता का नाम: पूनीया गृह संख्या : 20 उम्र : 65 लिंग : पुरुष |
| 94 | DDJ1339902 | निर्वाचक का नाम : जया पति का नाम: कमला शंकर गृह संख्या : 20 उम्र : 61 लिंग : महिला | 95 | RJ/16/132/438053 | निर्वाचक का नाम : बाबू राम पिता का नाम: पूनीया गृह संख्या : 20 उम्र : 61 लिंग : पुरुष | 96 | DDJ1340959 | निर्वाचक का नाम : सीता देवी पति का नाम: बाबुराम गृह संख्या : 20 उम्र : 51 लिंग : महिला |
| 97 | TWD0003392 | निर्वाचक का नाम : सुशिलकुमार पिता का नाम: कमलाशंकर गृह संख्या : 20 उम्र : 36 लिंग : पुरुष | 98 | TWD1054345 | निर्वाचक का नाम : वनिता पति का नाम: बापु लाल गृह संख्या : 20 उम्र : 32 लिंग : महिला | 99 | TWD0708172 | निर्वाचक का नाम : अनुषा रोट पिता का नाम: कमलाशंकर गृह संख्या : 20 उम्र : 30 लिंग : महिला |
| 100 | TWD1821768 | निर्वाचक का नाम : एश्वर्या पति का नाम: सुशील कुमार गृह संख्या : 20 उम्र : 30 लिंग : महिला | 101 | TWD1694975 | निर्वाचक का नाम : प्रियांशु रोट पिता का नाम: बाबू राम रोट गृह संख्या : 20 उम्र : 24 लिंग : पुरुष | 102 | DDJ1339936 | निर्वाचक का नाम : लक्ष्मण पिता का नाम: कानजी गृह संख्या : 21 उम्र : 65 लिंग : पुरुष |
| 103 | RJ/16/132/438115 | निर्वाचक का नाम : कन्कू पति का नाम: लक्ष्मण गृह संख्या : 21 उम्र : 62 लिंग : महिला | 104 | DDJ1597012 | निर्वाचक का नाम : प्रकाश चन्द्र पिता का नाम: लक्ष्मण लाल गृह संख्या : 21 उम्र : 43 लिंग : पुरुष | 105 | DDJ2011427 | निर्वाचक का नाम : दिपेश पिता का नाम: लक्ष्मण गृह संख्या : 21 उम्र : 35 लिंग : पुरुष |
| 106 | TWD0338160 | निर्वाचक का नाम : मंजुला कुमारी पति का नाम: प्रकाश गृह संख्या : 21 उम्र : 34 लिंग : महिला | 107 | TWD0712570 | निर्वाचक का नाम : जशोदा पति का नाम: दीपेश गृह संख्या : 21 उम्र : 33 लिंग : महिला | 108 | RJ/16/132/438059 | निर्वाचक का नाम : भंवर लाल पिता का नाम: पूनीया गृह संख्या : 22 उम्र : 69 लिंग : पुरुष |
| 109 | TWD0003764 | निर्वाचक का नाम : गीता पति का नाम: भंवरलाल गृह संख्या : 22 उम्र : 50 लिंग : महिला | 110 | DDJ1832039 | निर्वाचक का नाम : विमलप्रकाश पिता का नाम: भंवरलाल गृह संख्या : 22 उम्र : 41 लिंग : पुरुष | 111 | TWD0423814 | निर्वाचक का नाम : शीला देवी पति का नाम: विमलाप्रकाश गृह संख्या : 22 उम्र : 39 लिंग : महिला |
| 112 | DDJ2011666 | निर्वाचक का नाम : पंकज पिता का नाम: भंवरलाल गृह संख्या : 22 उम्र : 37 लिंग : पुरुष | 113 | TWD0712588 | निर्वाचक का नाम : रेणुका पति का नाम: पंकज गृह संख्या : 22 उम्र : 34 लिंग : महिला | 114 | TWD1729540 | निर्वाचक का नाम : जितेंद्र रोट पिता का नाम: भंवर लाल रोट गृह संख्या : 22 उम्र : 20 लिंग : पुरुष |
| 115 | DDJ1340918 | निर्वाचक का नाम : प्रभू लाल पिता का नाम: मान सिंह गृह संख्या : 23 उम्र : 53 लिंग : पुरुष | 116 | DDJ1767755 | निर्वाचक का नाम : शारदा पति का नाम: प्रभूलाल गृह संख्या : 23 उम्र : 43 लिंग : महिला | 117 | DDJ1597046 | निर्वाचक का नाम : सुन्दरलाल पिता का नाम: मानसिंह गृह संख्या : 23 उम्र : 42 लिंग : पुरुष |
| 118 | TWD1084144 | निर्वाचक का नाम : कमला पिता का नाम: सोहन गृह संख्या : 23 उम्र : 41 लिंग : महिला | 119 | TWD0338178 | निर्वाचक का नाम : सविता पति का नाम: सुन्दरलाल गृह संख्या : 23 उम्र : 36 लिंग : महिला | 120 | TWD1409689 | निर्वाचक का नाम : सविता देवी रोट पति का नाम: रामचंद्र रोट गृह संख्या : 24 उम्र : 58 लिंग : महिला |

| | | | | | | | | | | | |
|-----|------------------|---|-------------|-----|------------------|--|-------------|-----|------------------|--|-------------|
| 121 | DDJ1597053 | निर्वाचक का नाम : मन्ना लाल पिता का नाम: विजय पाल गृह संख्या : 24 उम्र : 53 लिंग : पुरुष | फोटो उपलब्ध | 122 | DDJ1597061 | निर्वाचक का नाम : लक्ष्मी पिता का नाम: मन्नालाल गृह संख्या : 24 उम्र : 42 लिंग : महिला | फोटो उपलब्ध | 123 | TWD0115998 | निर्वाचक का नाम : अनिल पिता का नाम: फूलचन्द गृह संख्या : 24 उम्र : 35 लिंग : पुरुष | फोटो उपलब्ध |
| 124 | TWD1409663 | निर्वाचक का नाम : राकेश रोत पिता का नाम: रामचंद्र रोत गृह संख्या : 24 उम्र : 35 लिंग : पुरुष | फोटो उपलब्ध | 125 | TWD1409614 | निर्वाचक का नाम : सीमा कुमारी रोत पिता का नाम: राम चंद्र रोत गृह संख्या : 24 उम्र : 32 लिंग : महिला | फोटो उपलब्ध | 126 | TWD1409606 | निर्वाचक का नाम : पंकज रोत पिता का नाम: रामचंद्र रोत गृह संख्या : 24 उम्र : 31 लिंग : पुरुष | फोटो उपलब्ध |
| 127 | TWD1689603 | निर्वाचक का नाम : पायल पति का नाम: प्रवीण कुमार गृह संख्या : 24 उम्र : 28 लिंग : महिला | फोटो उपलब्ध | 128 | TWD1053925 | निर्वाचक का नाम : अवणीका पति का नाम: अनिल गृह संख्या : 24 उम्र : 26 लिंग : महिला | फोटो उपलब्ध | 129 | DDJ1339944 | निर्वाचक का नाम : कान्ता पति का नाम: वेसात गृह संख्या : 25 उम्र : 59 लिंग : महिला | फोटो उपलब्ध |
| 130 | RJ/16/132/438154 | निर्वाचक का नाम : सोमी पति का नाम: नाथू गृह संख्या : 26 उम्र : 90 लिंग : महिला | फोटो उपलब्ध | 131 | DDJ1339969 | निर्वाचक का नाम : सविता पति का नाम: हरिशचन्द्र गृह संख्या : 26 उम्र : 58 लिंग : महिला | फोटो उपलब्ध | 132 | TWD0248641 | निर्वाचक का नाम : दीपक रोत पिता का नाम: हरिशचन्द्र रोत गृह संख्या : 26 उम्र : 33 लिंग : पुरुष | फोटो उपलब्ध |
| 133 | TWD1198233 | निर्वाचक का नाम : मनीषा पिता का नाम: हरिशचन्द्र गृह संख्या : 26 उम्र : 31 लिंग : महिला | फोटो उपलब्ध | 134 | RJ/16/132/438118 | निर्वाचक का नाम : मोती पति का नाम: गजा गृह संख्या : 27 उम्र : 78 लिंग : महिला | फोटो उपलब्ध | 135 | RJ/16/132/439118 | निर्वाचक का नाम : धनं पति का नाम: रमेशचन्द्र गृह संख्या : 27 उम्र : 55 लिंग : महिला | फोटो उपलब्ध |
| 136 | TWD1214865 | निर्वाचक का नाम : राकेश पिता का नाम: कना चनाना गृह संख्या : 27 उम्र : 26 लिंग : पुरुष | फोटो उपलब्ध | 137 | DDJ2011450 | निर्वाचक का नाम : कुरीचन्द पिता का नाम: काना गृह संख्या : 28 उम्र : 36 लिंग : पुरुष | फोटो उपलब्ध | 138 | TWD1054394 | निर्वाचक का नाम : महेश चंद्र पिता का नाम: उजमा गृह संख्या : 28 उम्र : 26 लिंग : पुरुष | फोटो उपलब्ध |
| 139 | DDJ1597079 | निर्वाचक का नाम : शान्तिलाल पिता का नाम: पुनिया गृह संख्या : 29 उम्र : 47 लिंग : पुरुष | फोटो उपलब्ध | 140 | DDJ1767763 | निर्वाचक का नाम : गंगा पति का नाम: शान्तिलाल गृह संख्या : 29 उम्र : 45 लिंग : महिला | फोटो उपलब्ध | 141 | TWD1665231 | निर्वाचक का नाम : कमलेश रोत पिता का नाम: शांति लाल रोत गृह संख्या : 29 उम्र : 20 लिंग : पुरुष | फोटो उपलब्ध |
| 142 | RJ/16/132/438171 | निर्वाचक का नाम : कावली पति का नाम: चुनीया गृह संख्या : 30 उम्र : 78 लिंग : महिला | फोटो उपलब्ध | 143 | DDJ1339985 | निर्वाचक का नाम : मोहन पिता का नाम: चुनीया गृह संख्या : 30 उम्र : 60 लिंग : पुरुष | फोटो उपलब्ध | 144 | DDJ1597087 | निर्वाचक का नाम : काऊड़ी पति का नाम: मोहन गृह संख्या : 30 उम्र : 58 लिंग : महिला | फोटो उपलब्ध |
| 145 | TWD0547182 | निर्वाचक का नाम : पोपटलाल पिता का नाम: मोहनलाल गृह संख्या : 30 उम्र : 33 लिंग : पुरुष | फोटो उपलब्ध | 146 | TWD0547190 | निर्वाचक का नाम : मंजुला पति का नाम: पोपटलाल गृह संख्या : 30 उम्र : 33 लिंग : महिला | फोटो उपलब्ध | 147 | RJ/16/132/439070 | निर्वाचक का नाम : कन्कूडी पति का नाम: शंकर गृह संख्या : 31 उम्र : 61 लिंग : महिला | फोटो उपलब्ध |
| 148 | TWD0152652 | निर्वाचक का नाम : महेशचन्द्र पिता का नाम: शंकर गृह संख्या : 31 उम्र : 35 लिंग : पुरुष | फोटो उपलब्ध | 149 | DDJ1767771 | निर्वाचक का नाम : सन्तू पति का नाम: नाथूलाल गृह संख्या : 32 उम्र : 47 लिंग : महिला | फोटो उपलब्ध | 150 | DDJ1767789 | निर्वाचक का नाम : कालीया पिता का नाम: लाला गृह संख्या : 33 उम्र : 78 लिंग : पुरुष | फोटो उपलब्ध |

| | | | | | |
|--|------------------|--|------------------|--|------------------|
| 151 निर्वाचक का नाम : धूली पति का नाम: कालीया गृह संख्या : 33 उम्र : 73 लिंग : महिला | DDJ1339993 | 152 निर्वाचक का नाम : बदा पिता का नाम: कालिया गृह संख्या : 33 उम्र : 54 लिंग : पुरुष | DDJ1340009 | 153 निर्वाचक का नाम : चोखी पति का नाम: बदा गृह संख्या : 33 उम्र : 53 लिंग : महिला | DDJ1340017 |
| 154 निर्वाचक का नाम : चम्पा लाल पिता का नाम: कालीया गृह संख्या : 33 उम्र : 52 लिंग : पुरुष | RJ/16/132/438089 | 155 निर्वाचक का नाम : कालिया पिता का नाम: हीरा गृह संख्या : 33 उम्र : 45 लिंग : पुरुष | TWD0116053 | 156 निर्वाचक का नाम : गीता पति का नाम: कालीया गृह संख्या : 33 उम्र : 43 लिंग : महिला | TWD0116061 |
| 157 निर्वाचक का नाम : फूलचन्द पिता का नाम: कालिया गृह संख्या : 33 उम्र : 42 लिंग : पुरुष | DDJ1767813 | 158 निर्वाचक का नाम : सविता पति का नाम: फूलचन्द गृह संख्या : 33 उम्र : 37 लिंग : महिला | TWD0116004 | 159 निर्वाचक का नाम : जितेन्द्र कुमार पिता का नाम: कालिया गृह संख्या : 33 उम्र : 34 लिंग : पुरुष | TWD0201434 |
| 160 निर्वाचक का नाम : रीता देवी पति का नाम: जितेन्द्र कुमार रोट गृह संख्या : 33 उम्र : 33 लिंग : महिला | TWD0547208 | 161 निर्वाचक का नाम : टीना पिता का नाम: बदामीलाल गृह संख्या : 33 उम्र : 21 लिंग : महिला | TWD1832906 | 162 निर्वाचक का नाम : बदामी लाल पिता का नाम: गलजी गृह संख्या : 34 उम्र : 58 लिंग : पुरुष | RJ/16/132/439001 |
| 163 निर्वाचक का नाम : रमीला पति का नाम: बदामी लाल गृह संख्या : 34 उम्र : 53 लिंग : महिला | RJ/16/132/438210 | 164 निर्वाचक का नाम : सुमन पिता का नाम: बदामीलाल गृह संख्या : 34 उम्र : 32 लिंग : महिला | TWD0423848 | 165 निर्वाचक का नाम : कचरू पिता का नाम: गलजी गृह संख्या : 35 उम्र : 68 लिंग : पुरुष | RJ/16/132/438215 |
| 166 निर्वाचक का नाम : कमली पति का नाम: कचरू गृह संख्या : 35 उम्र : 66 लिंग : महिला | RJ/16/132/438214 | 167 निर्वाचक का नाम : सुखदेव पति का नाम: कचरू गृह संख्या : 35 उम्र : 32 लिंग : पुरुष | TWD0423855 | 168 निर्वाचक का नाम : भूरा लाल पिता का नाम: गलजी गृह संख्या : 36 उम्र : 65 लिंग : पुरुष | RJ/16/132/438213 |
| 169 निर्वाचक का नाम : रतन पति का नाम: भूरा लाल गृह संख्या : 36 उम्र : 63 लिंग : महिला | RJ/16/132/438211 | 170 निर्वाचक का नाम : महेंद्र पिता का नाम: भूरालाल गृह संख्या : 36 उम्र : 27 लिंग : पुरुष | TWD0856484 | 171 निर्वाचक का नाम : कालू पिता का नाम: खातु गृह संख्या : 37 उम्र : 78 लिंग : पुरुष | DDJ1597111 |
| 172 निर्वाचक का नाम : रमिला पति का नाम: शान्तु गृह संख्या : 37 उम्र : 53 लिंग : महिला | TWD0856492 | 173 निर्वाचक का नाम : शंकरलाल पिता का नाम: खातु गृह संख्या : 37 उम्र : 52 लिंग : पुरुष | DDJ1767821 | 174 निर्वाचक का नाम : वन्दना पति का नाम: शंकरलाल गृह संख्या : 37 उम्र : 47 लिंग : महिला | DDJ1597129 |
| 175 निर्वाचक का नाम : धानेश्वर पिता का नाम: कालू गृह संख्या : 37 उम्र : 35 लिंग : पुरुष | TWD0338186 | 176 निर्वाचक का नाम : पंकज रोट पिता का नाम: कालुराम गृह संख्या : 37 उम्र : 21 लिंग : पुरुष | TWD1689686 | 177 निर्वाचक का नाम : कोदर लाल पिता का नाम: खातरा गृह संख्या : 38 उम्र : 69 लिंग : पुरुष | RJ/16/132/438176 |
| 178 निर्वाचक का नाम : प्रेमलता पति का नाम: कोदर लाल गृह संख्या : 38 उम्र : 66 लिंग : महिला | RJ/16/132/439134 | 179 निर्वाचक का नाम : मीरा पति का नाम: मथूरा गृह संख्या : 39 उम्र : 63 लिंग : महिला | RJ/16/132/438145 | 180 निर्वाचक का नाम : धावरचन्द पिता का नाम: मथूरा गृह संख्या : 39 उम्र : 51 लिंग : पुरुष | DDJ1886720 |

| | | | | | |
|---|------------------|--|------------------|--|------------------|
| 181 निर्वाचक का नाम : रमिला पति का नाम: थावरचन्द गृह संख्या : 39 उम्र : 48 लिंग : महिला | DDJ1886738 | 182 निर्वाचक का नाम : सुभाषचन्द पिता का नाम: मथुरा गृह संख्या : 39 उम्र : 46 लिंग : पुरुष | DDJ1340967 | 183 निर्वाचक का नाम : बाबुराम पिता का नाम: मथूरा गृह संख्या : 39 उम्र : 41 लिंग : पुरुष | DDJ1917426 |
| 184 निर्वाचक का नाम : मीना पति का नाम: सुभाषचन्द गृह संख्या : 39 उम्र : 36 लिंग : महिला | TWD0003343 | 185 निर्वाचक का नाम : शान्ति पति का नाम: बाबूराम गृह संख्या : 39 उम्र : 36 लिंग : महिला | TWD0115931 | 186 निर्वाचक का नाम : भरतलाल पिता का नाम: मथूरा गृह संख्या : 39 उम्र : 36 लिंग : पुरुष | TWD0423871 |
| 187 निर्वाचक का नाम : शारदा देवी पति का नाम: भरतलाल गृह संख्या : 39 उम्र : 35 लिंग : महिला | TWD0423889 | 188 निर्वाचक का नाम : शांति लाल रोट पिता का नाम: थावरचन्द गृह संख्या : 39 उम्र : 23 लिंग : पुरुष | TWD1689744 | 189 निर्वाचक का नाम : बन्सी लाल रोट पिता का नाम: थावर चंद रोट गृह संख्या : 39 उम्र : 23 लिंग : पुरुष | TWD1689785 |
| 190 निर्वाचक का नाम : कल्पना रोट पिता का नाम: थावर चंद रोट गृह संख्या : 39 उम्र : 21 लिंग : महिला | TWD1691005 | 191 निर्वाचक का नाम : कालूराम पिता का नाम: नानू गृह संख्या : 40 उम्र : 43 लिंग : पुरुष | DDJ1887694 | 192 निर्वाचक का नाम : लीला पति का नाम: कालूराम गृह संख्या : 40 उम्र : 33 लिंग : महिला | TWD0712604 |
| 193 निर्वाचक का नाम : विनोद कुमार पारगी पिता का नाम: नानु गृह संख्या : 40 उम्र : 23 लिंग : पुरुष | TWD1691039 | 194 निर्वाचक का नाम : कविता पति का नाम: विनोद गृह संख्या : 40 उम्र : 23 लिंग : महिला | TWD1729508 | 195 निर्वाचक का नाम : बदिया पिता का नाम: दुबला गृह संख्या : 41 उम्र : 65 लिंग : पुरुष | DDJ1340025 |
| 196 निर्वाचक का नाम : कमला पति का नाम: बदिया गृह संख्या : 41 उम्र : 63 लिंग : महिला | RJ/16/132/439061 | 197 निर्वाचक का नाम : सुरेश चन्द्र पिता का नाम: बदा गृह संख्या : 41 उम्र : 35 लिंग : पुरुष | TWD0248658 | 198 निर्वाचक का नाम : शंकर पिता का नाम: बदा गृह संख्या : 41 उम्र : 21 लिंग : पुरुष | TWD1691104 |
| 199 निर्वाचक का नाम : संगीता पति का नाम: शंकर गृह संख्या : 41 उम्र : 21 लिंग : महिला | TWD1691138 | 200 निर्वाचक का नाम : पूनीया पिता का नाम: दुबला गृह संख्या : 42 उम्र : 73 लिंग : पुरुष | DDJ1597152 | 201 निर्वाचक का नाम : बदी पति का नाम: पूनीया गृह संख्या : 42 उम्र : 68 लिंग : महिला | RJ/16/132/439062 |
| 202 निर्वाचक का नाम : सुभाष चन्द्र पिता का नाम: पुनिया गृह संख्या : 42 उम्र : 37 लिंग : पुरुष | TWD0248666 | 203 निर्वाचक का नाम : प्रमिला पति का नाम: सुभाष गृह संख्या : 42 उम्र : 31 लिंग : महिला | TWD1349141 | 204 निर्वाचक का नाम : कविता पति का नाम: धनपाल गृह संख्या : 42 उम्र : 28 लिंग : महिला | TWD1349208 |
| 205 निर्वाचक का नाम : धनपाल पिता का नाम: नानजी गृह संख्या : 42 उम्र : 25 लिंग : पुरुष | TWD1349216 | 206 निर्वाचक का नाम : सबुडा पिता का नाम: बदजी गृह संख्या : 43 उम्र : 69 लिंग : पुरुष | RJ/16/132/439107 | 207 निर्वाचक का नाम : थावरी पति का नाम: सबुडा गृह संख्या : 43 उम्र : 67 लिंग : महिला | RJ/16/132/439108 |
| 208 निर्वाचक का नाम : कालूराम पिता का नाम: कालूराम शम्भू गृह संख्या : 43 उम्र : 52 लिंग : पुरुष | DDJ1831619 | 209 निर्वाचक का नाम : रमीला पति का नाम: शंकर कालूराम गृह संख्या : 43 उम्र : 41 लिंग : महिला | DDJ2014454 | 210 निर्वाचक का नाम : हिम्मतलाल पिता का नाम: शम्भू गृह संख्या : 43 उम्र : 40 लिंग : पुरुष | DDJ2013308 |

| | | | | | | | | | | | |
|-----|------------|--|-------------|-----|------------|--|-------------|-----|------------------|--|-------------|
| 211 | TWD0547216 | निर्वाचक का नाम : संगीता पति का नाम: हिम्मतलाल गृह संख्या : 43 उम्र : 33 लिंग : महिला | फोटो उपलब्ध | 212 | TWD1821388 | निर्वाचक का नाम : संजयकुमार पिता का नाम: कालुराम गृह संख्या : 43 उम्र : 20 लिंग : पुरुष | फोटो उपलब्ध | 213 | RJ/16/132/439060 | निर्वाचक का नाम : बबली पति का नाम: कला गृह संख्या : 44 उम्र : 66 लिंग : महिला | फोटो उपलब्ध |
| 214 | TWD0248583 | निर्वाचक का नाम : दिनेश पिता का नाम: कला गृह संख्या : 44 उम्र : 35 लिंग : पुरुष | फोटो उपलब्ध | 215 | TWD0988212 | निर्वाचक का नाम : भूरी पति का नाम: दिनेश गृह संख्या : 44 उम्र : 35 लिंग : महिला | फोटो उपलब्ध | 216 | TWD1198126 | निर्वाचक का नाम : गिरधारीलाल पिता का नाम: कला गृह संख्या : 44 उम्र : 29 लिंग : पुरुष | फोटो उपलब्ध |
| 217 | TWD0201772 | निर्वाचक का नाम : छगन पिता का नाम: कोदर गृह संख्या : 45 उम्र : 73 लिंग : पुरुष | फोटो उपलब्ध | 218 | TWD0318030 | निर्वाचक का नाम : मगन पिता का नाम: कोदर गृह संख्या : 45 उम्र : 71 लिंग : पुरुष | फोटो उपलब्ध | 219 | TWD0318055 | निर्वाचक का नाम : मंगली पति का नाम: मगन गृह संख्या : 45 उम्र : 68 लिंग : महिला | फोटो उपलब्ध |
| 220 | DDJ1597160 | निर्वाचक का नाम : लाल चन्द पिता का नाम: कोदर गृह संख्या : 45 उम्र : 68 लिंग : पुरुष | फोटो उपलब्ध | 221 | TWD1197938 | निर्वाचक का नाम : मीरा पति का नाम: लाल चन्द गृह संख्या : 45 उम्र : 63 लिंग : महिला | फोटो उपलब्ध | 222 | TWD1697796 | निर्वाचक का नाम : कांती लाल रोट पिता का नाम: लालसिंह गृह संख्या : 45 उम्र : 25 लिंग : पुरुष | फोटो उपलब्ध |
| 223 | TWD0491427 | निर्वाचक का नाम : हलिया पिता का नाम: नानू गृह संख्या : 46 उम्र : 71 लिंग : पुरुष | फोटो उपलब्ध | 224 | DDJ1831932 | निर्वाचक का नाम : सन्ताडी पति का नाम: हलिया गृह संख्या : 46 उम्र : 68 लिंग : महिला | फोटो उपलब्ध | 225 | DDJ1597178 | निर्वाचक का नाम : सुखा पिता का नाम: नवला गृह संख्या : 47 उम्र : 68 लिंग : पुरुष | फोटो उपलब्ध |
| 226 | DDJ1597186 | निर्वाचक का नाम : मंगली पति का नाम: सुखा गृह संख्या : 47 उम्र : 48 लिंग : महिला | फोटो उपलब्ध | 227 | DDJ1597194 | निर्वाचक का नाम : नानजी पिता का नाम: नवला गृह संख्या : 48 उम्र : 65 लिंग : पुरुष | फोटो उपलब्ध | 228 | RJ/16/132/439122 | निर्वाचक का नाम : चेतन पति का नाम: नानजी गृह संख्या : 48 उम्र : 63 लिंग : महिला | फोटो उपलब्ध |
| 229 | DDJ1918556 | निर्वाचक का नाम : सविता पति का नाम: दिनेश गृह संख्या : 48 उम्र : 43 लिंग : महिला | फोटो उपलब्ध | 230 | DDJ1918580 | निर्वाचक का नाम : दिनेश पिता का नाम: नानजी गृह संख्या : 48 उम्र : 42 लिंग : पुरुष | फोटो उपलब्ध | 231 | DDJ2012672 | निर्वाचक का नाम : कुरीचन्द पिता का नाम: नानजी गृह संख्या : 48 उम्र : 38 लिंग : पुरुष | फोटो उपलब्ध |
| 232 | DDJ2012664 | निर्वाचक का नाम : सीमा पति का नाम: कुरीचन्द्र गृह संख्या : 48 उम्र : 37 लिंग : महिला | फोटो उपलब्ध | 233 | TWD0423897 | निर्वाचक का नाम : मुकेश पिता का नाम: नानजी गृह संख्या : 48 उम्र : 36 लिंग : पुरुष | फोटो उपलब्ध | 234 | TWD0423905 | निर्वाचक का नाम : मंजुला कुमारी मछार पति का नाम: मुकेश गृह संख्या : 48 उम्र : 32 लिंग : महिला | फोटो उपलब्ध |
| 235 | TWD1349109 | निर्वाचक का नाम : बदामी लाल पिता का नाम: नानजी गृह संख्या : 48 उम्र : 29 लिंग : पुरुष | फोटो उपलब्ध | 236 | TWD1349117 | निर्वाचक का नाम : रीना पति का नाम: बदामी लाल गृह संख्या : 48 उम्र : 28 लिंग : महिला | फोटो उपलब्ध | 237 | TWD1891498 | निर्वाचक का नाम : जयंता कुमारी पति का नाम: कमलेश रोट गृह संख्या : 48 उम्र : 20 लिंग : महिला | फोटो उपलब्ध |
| 238 | DDJ1597210 | निर्वाचक का नाम : जगजी पिता का नाम: नवला गृह संख्या : 49 उम्र : 81 लिंग : पुरुष | फोटो उपलब्ध | 239 | DDJ1340033 | निर्वाचक का नाम : मथूरी पति का नाम: जगजी गृह संख्या : 49 उम्र : 78 लिंग : महिला | फोटो उपलब्ध | 240 | RJ/16/132/439093 | निर्वाचक का नाम : मोहन लाल पिता का नाम: जगजी गृह संख्या : 49 उम्र : 58 लिंग : पुरुष | फोटो उपलब्ध |

| | | | | | | | | | | | |
|-----|------------|--|-------------|-----|------------|---|-------------|-----|------------------|---|-------------|
| 241 | DDJ1597228 | निर्वाचक का नाम : शान्ति लाल पिता का नाम: जगजी गृह संख्या : 49 उम्र : 52 लिंग : पुरुष | फोटो उपलब्ध | 242 | DDJ1597236 | निर्वाचक का नाम : कमला पति का नाम: शान्तिलाल गृह संख्या : 49 उम्र : 47 लिंग : महिला | फोटो उपलब्ध | 243 | DDJ1597244 | निर्वाचक का नाम : काबा पिता का नाम: हीरा गृह संख्या : 50 उम्र : 58 लिंग : पुरुष | फोटो उपलब्ध |
| 244 | DDJ1597251 | निर्वाचक का नाम : धावरी पति का नाम: काबा गृह संख्या : 50 उम्र : 55 लिंग : महिला | फोटो उपलब्ध | 245 | TWD0423921 | निर्वाचक का नाम : रमेशचंद्र पिता का नाम: कावा गृह संख्या : 50 उम्र : 37 लिंग : पुरुष | फोटो उपलब्ध | 246 | TWD0116079 | निर्वाचक का नाम : लाल सिंह पिता का नाम: हीरा गृह संख्या : 50 उम्र : 36 लिंग : पुरुष | फोटो उपलब्ध |
| 247 | TWD0248609 | निर्वाचक का नाम : सोहनलाल पिता का नाम: काबा गृह संख्या : 50 उम्र : 36 लिंग : पुरुष | फोटो उपलब्ध | 248 | TWD0712612 | निर्वाचक का नाम : विमला पति का नाम: सोहन लाल गृह संख्या : 50 उम्र : 33 लिंग : महिला | फोटो उपलब्ध | 249 | TWD0423939 | निर्वाचक का नाम : रेखा देवी पति का नाम: रमेशचंद्र गृह संख्या : 50 उम्र : 32 लिंग : महिला | फोटो उपलब्ध |
| 250 | TWD1084078 | निर्वाचक का नाम : जगन पिता का नाम: वाला गृह संख्या : 50 उम्र : 30 लिंग : पुरुष | फोटो उपलब्ध | 251 | TWD1085273 | निर्वाचक का नाम : रमीला देवी पति का नाम: जगन गृह संख्या : 50 उम्र : 28 लिंग : महिला | फोटो उपलब्ध | 252 | RJ/16/132/439088 | निर्वाचक का नाम : मथूरी पति का नाम: कालू गृह संख्या : 51 उम्र : 63 लिंग : महिला | फोटो उपलब्ध |
| 253 | TWD0248617 | निर्वाचक का नाम : मणीलाल पिता का नाम: कलु गृह संख्या : 51 उम्र : 38 लिंग : पुरुष | फोटो उपलब्ध | 254 | TWD0423947 | निर्वाचक का नाम : महेन्द्र पिता का नाम: कालू गृह संख्या : 51 उम्र : 32 लिंग : पुरुष | फोटो उपलब्ध | 255 | TWD1349125 | निर्वाचक का नाम : लीला पति का नाम: महेन्द्र गृह संख्या : 51 उम्र : 31 लिंग : महिला | फोटो उपलब्ध |
| 256 | DDJ1831601 | निर्वाचक का नाम : बापू पिता का नाम: सोमा गृह संख्या : 52 उम्र : 56 लिंग : पुरुष | फोटो उपलब्ध | 257 | DDJ1831940 | निर्वाचक का नाम : मीरा पति का नाम: बापू गृह संख्या : 52 उम्र : 53 लिंग : महिला | फोटो उपलब्ध | 258 | TWD1053990 | निर्वाचक का नाम : महेन्द्र पिता का नाम: बापूलाल गृह संख्या : 52 उम्र : 31 लिंग : पुरुष | फोटो उपलब्ध |
| 259 | DDJ1340041 | निर्वाचक का नाम : वरजू पति का नाम: कावा गृह संख्या : 53 उम्र : 67 लिंग : महिला | फोटो उपलब्ध | 260 | DDJ1832120 | निर्वाचक का नाम : प्रभू पिता का नाम: कावा गृह संख्या : 53 उम्र : 57 लिंग : पुरुष | फोटो उपलब्ध | 261 | DDJ1836186 | निर्वाचक का नाम : चेतन पति का नाम: प्रभू गृह संख्या : 53 उम्र : 53 लिंग : महिला | फोटो उपलब्ध |
| 262 | DDJ1831692 | निर्वाचक का नाम : सुरेश पिता का नाम: कावा गृह संख्या : 53 उम्र : 41 लिंग : पुरुष | फोटो उपलब्ध | 263 | TWD0152645 | निर्वाचक का नाम : सीमा पिता का नाम: सुरेशचन्द्र गृह संख्या : 53 उम्र : 36 लिंग : महिला | फोटो उपलब्ध | 264 | TWD0686337 | निर्वाचक का नाम : मुकेश पिता का नाम: प्रभू गृह संख्या : 53 उम्र : 31 लिंग : पुरुष | फोटो उपलब्ध |
| 265 | TWD1697788 | निर्वाचक का नाम : कालू पिता का नाम: बापू गृह संख्या : 53 उम्र : 26 लिंग : पुरुष | फोटो उपलब्ध | 266 | TWD1691161 | निर्वाचक का नाम : पिंटू पिता का नाम: प्रभू गृह संख्या : 53 उम्र : 24 लिंग : पुरुष | फोटो उपलब्ध | 267 | DDJ1917608 | निर्वाचक का नाम : लखूडा पिता का नाम: काऊड़ा गृह संख्या : 54 उम्र : 52 लिंग : पुरुष | फोटो उपलब्ध |
| 268 | DDJ1917616 | निर्वाचक का नाम : सविता पति का नाम: लखूडा गृह संख्या : 54 उम्र : 48 लिंग : महिला | फोटो उपलब्ध | 269 | TWD1053982 | निर्वाचक का नाम : लीला पति का नाम: रामू गृह संख्या : 55 उम्र : 69 लिंग : महिला | फोटो उपलब्ध | 270 | RJ/16/132/439098 | निर्वाचक का नाम : शंकर पिता का नाम: चुनीया गृह संख्या : 55 उम्र : 68 लिंग : पुरुष | फोटो उपलब्ध |

| | | | | | | | | | | | |
|-----|------------------|---|-------------|-----|------------------|--|-------------|-----|------------------|---|-------------|
| 271 | DDJ1831502 | निर्वाचक का नाम : शिवा पिता का नाम: चुनीया गृह संख्या : 55 उम्र : 66 लिंग : पुरुष | फोटो उपलब्ध | 272 | RJ/16/132/439091 | निर्वाचक का नाम : रामू पिता का नाम: चुनीया गृह संख्या : 55 उम्र : 63 लिंग : पुरुष | फोटो उपलब्ध | 273 | DDJ2013373 | निर्वाचक का नाम : मगन पिता का नाम: चुनीया गृह संख्या : 55 उम्र : 55 लिंग : पुरुष | फोटो उपलब्ध |
| 274 | TWD1054006 | निर्वाचक का नाम : मोहन पिता का नाम: चुनीया गृह संख्या : 55 उम्र : 46 लिंग : पुरुष | फोटो उपलब्ध | 275 | TWD1789916 | निर्वाचक का नाम : हर्षा पति का नाम: दिलीप गृह संख्या : 55 उम्र : 25 लिंग : महिला | फोटो उपलब्ध | 276 | RJ/16/132/439089 | निर्वाचक का नाम : हकरी पति का नाम: मोगा गृह संख्या : 56 उम्र : 63 लिंग : महिला | फोटो उपलब्ध |
| 277 | DDJ2013381 | निर्वाचक का नाम : लक्ष्मण पिता का नाम: मोगा गृह संख्या : 56 उम्र : 49 लिंग : पुरुष | फोटो उपलब्ध | 278 | TWD0115949 | निर्वाचक का नाम : रमिला पति का नाम: लक्ष्मण गृह संख्या : 56 उम्र : 47 लिंग : महिला | फोटो उपलब्ध | 279 | DDJ1597277 | निर्वाचक का नाम : वाला पिता का नाम: मोगा गृह संख्या : 56 उम्र : 44 लिंग : पुरुष | फोटो उपलब्ध |
| 280 | DDJ2013399 | निर्वाचक का नाम : बदी पति का नाम: वाला गृह संख्या : 56 उम्र : 37 लिंग : महिला | फोटो उपलब्ध | 281 | TWD0248591 | निर्वाचक का नाम : जीवला पिता का नाम: मोगा गृह संख्या : 56 उम्र : 36 लिंग : पुरुष | फोटो उपलब्ध | 282 | TWD1732619 | निर्वाचक का नाम : रीना पारगी पति का नाम: रामलाल गृह संख्या : 56 उम्र : 31 लिंग : महिला | फोटो उपलब्ध |
| 283 | TWD1732601 | निर्वाचक का नाम : रामलाल पारगी पिता का नाम: लक्ष्मण गृह संख्या : 56 उम्र : 27 लिंग : पुरुष | फोटो उपलब्ध | 284 | TWD1822246 | निर्वाचक का नाम : प्रकाश पारगी पिता का नाम: मोगा पारगी गृह संख्या : 56 उम्र : 27 लिंग : पुरुष | फोटो उपलब्ध | 285 | RJ/16/132/439096 | निर्वाचक का नाम : नाथू पिता का नाम: चोखा गृह संख्या : 57 उम्र : 63 लिंग : पुरुष | फोटो उपलब्ध |
| 286 | RJ/16/132/439097 | निर्वाचक का नाम : रीसम पति का नाम: नाथू गृह संख्या : 57 उम्र : 60 लिंग : महिला | फोटो उपलब्ध | 287 | RJ/16/132/439100 | निर्वाचक का नाम : भूरा लाल पिता का नाम: चोखा गृह संख्या : 58 उम्र : 60 लिंग : पुरुष | फोटो उपलब्ध | 288 | TWD0248625 | निर्वाचक का नाम : आखम पति का नाम: भुरालाल गृह संख्या : 58 उम्र : 60 लिंग : महिला | फोटो उपलब्ध |
| 289 | DDJ1767854 | निर्वाचक का नाम : शान्ती पति का नाम: सवजी गृह संख्या : 59 उम्र : 88 लिंग : महिला | फोटो उपलब्ध | 290 | DDJ2012169 | निर्वाचक का नाम : सोहन पिता का नाम: सवजी गृह संख्या : 59 उम्र : 42 लिंग : पुरुष | फोटो उपलब्ध | 291 | DDJ2012185 | निर्वाचक का नाम : लक्ष्मी पति का नाम: सोहन गृह संख्या : 59 उम्र : 41 लिंग : महिला | फोटो उपलब्ध |
| 292 | TWD1821750 | निर्वाचक का नाम : परमेश पिता का नाम: सोहन कटारा गृह संख्या : 59 उम्र : 20 लिंग : पुरुष | फोटो उपलब्ध | 293 | DDJ1767862 | निर्वाचक का नाम : देवा पिता का नाम: विरजी गृह संख्या : 60 उम्र : 68 लिंग : पुरुष | फोटो उपलब्ध | 294 | DDJ1597285 | निर्वाचक का नाम : हुरा पिता का नाम: लालू गृह संख्या : 60 उम्र : 58 लिंग : पुरुष | फोटो उपलब्ध |
| 295 | DDJ1597293 | निर्वाचक का नाम : शारदा पति का नाम: हुरा गृह संख्या : 60 उम्र : 55 लिंग : महिला | फोटो उपलब्ध | 296 | DDJ1767870 | निर्वाचक का नाम : ईन्दिरा पति का नाम: देवा गृह संख्या : 60 उम्र : 55 लिंग : महिला | फोटो उपलब्ध | 297 | TWD1820851 | निर्वाचक का नाम : महेंद्र पिता का नाम: हुरा गृह संख्या : 60 उम्र : 26 लिंग : पुरुष | फोटो उपलब्ध |
| 298 | TWD1822907 | निर्वाचक का नाम : भूमिका पति का नाम: महेंद्र गृह संख्या : 60 उम्र : 19 लिंग : महिला | फोटो उपलब्ध | 299 | DDJ1340066 | निर्वाचक का नाम : लसी पति का नाम: मोहन गृह संख्या : 62 उम्र : 55 लिंग : महिला | फोटो उपलब्ध | 300 | TWD1729607 | निर्वाचक का नाम : कुहगा पिता का नाम: रूपजी गृह संख्या : 62 उम्र : 48 लिंग : पुरुष | फोटो उपलब्ध |

| | | | | | | | | | | | |
|-----|------------------|--|-------------|-----|------------------|--|-------------|-----|------------------|--|-------------|
| 301 | TWD1729516 | निर्वाचक का नाम : सीमा पति का नाम: कुरिचंद गृह संख्या : 62 उम्र : 33 लिंग : महिला | फोटो उपलब्ध | 302 | RJ/16/132/438202 | निर्वाचक का नाम : लाली पति का नाम: हलिया गृह संख्या : 63 उम्र : 63 लिंग : महिला | फोटो उपलब्ध | 303 | TWD0201780 | निर्वाचक का नाम : मुकेश पिता का नाम: हलिया गृह संख्या : 63 उम्र : 36 लिंग : पुरुष | फोटो उपलब्ध |
| 304 | DDJ1767888 | निर्वाचक का नाम : धुलीया पिता का नाम: हीरा गृह संख्या : 64 उम्र : 65 लिंग : पुरुष | फोटो उपलब्ध | 305 | DDJ1597301 | निर्वाचक का नाम : मणीलाल पिता का नाम: हीरा गृह संख्या : 64 उम्र : 47 लिंग : पुरुष | फोटो उपलब्ध | 306 | DDJ1597319 | निर्वाचक का नाम : कान्ता पति का नाम: मणीलाल गृह संख्या : 64 उम्र : 44 लिंग : महिला | फोटो उपलब्ध |
| 307 | RJ/16/132/438179 | निर्वाचक का नाम : जोती पति का नाम: हकजी गृह संख्या : 65 उम्र : 75 लिंग : महिला | फोटो उपलब्ध | 308 | DDJ2012029 | निर्वाचक का नाम : रमेश पिता का नाम: हकसी गृह संख्या : 65 उम्र : 40 लिंग : पुरुष | फोटो उपलब्ध | 309 | DDJ2011880 | निर्वाचक का नाम : लाली पति का नाम: रमेश गृह संख्या : 65 उम्र : 39 लिंग : महिला | फोटो उपलब्ध |
| 310 | DDJ1340074 | निर्वाचक का नाम : सोमा पिता का नाम: हरदार गृह संख्या : 66 उम्र : 73 लिंग : पुरुष | फोटो उपलब्ध | 311 | RJ/16/132/439051 | निर्वाचक का नाम : इटली पति का नाम: सोमा गृह संख्या : 66 उम्र : 71 लिंग : महिला | फोटो उपलब्ध | 312 | DDJ2012565 | निर्वाचक का नाम : हलीया पिता का नाम: सोमा गृह संख्या : 66 उम्र : 42 लिंग : पुरुष | फोटो उपलब्ध |
| 313 | TWD0002964 | निर्वाचक का नाम : लासी पति का नाम: हलीया गृह संख्या : 66 उम्र : 40 लिंग : महिला | फोटो उपलब्ध | 314 | DDJ1917715 | निर्वाचक का नाम : कैलाश पिता का नाम: सोमा गृह संख्या : 66 उम्र : 40 लिंग : पुरुष | फोटो उपलब्ध | 315 | DDJ1917723 | निर्वाचक का नाम : सरला पति का नाम: पैलाश गृह संख्या : 66 उम्र : 39 लिंग : महिला | फोटो उपलब्ध |
| 316 | TWD1349166 | निर्वाचक का नाम : मंजुला पति का नाम: सुनील गृह संख्या : 66 उम्र : 31 लिंग : महिला | फोटो उपलब्ध | 317 | TWD1691211 | निर्वाचक का नाम : कमलेश रोत पिता का नाम: हलिया गृह संख्या : 66 उम्र : 22 लिंग : पुरुष | फोटो उपलब्ध | 318 | RJ/16/132/438083 | निर्वाचक का नाम : मनजी पिता का नाम: कानजी गृह संख्या : 68 उम्र : 68 लिंग : पुरुष | फोटो उपलब्ध |
| 319 | RJ/16/132/438126 | निर्वाचक का नाम : देव पति का नाम: मनजी गृह संख्या : 68 उम्र : 63 लिंग : महिला | फोटो उपलब्ध | 320 | DDJ1340876 | निर्वाचक का नाम : भूरा पिता का नाम: कानजी गृह संख्या : 69 उम्र : 66 लिंग : पुरुष | फोटो उपलब्ध | 321 | RJ/16/132/439050 | निर्वाचक का नाम : पारी पति का नाम: भूरा गृह संख्या : 69 उम्र : 63 लिंग : महिला | फोटो उपलब्ध |
| 322 | TWD1729615 | निर्वाचक का नाम : सुनील पिता का नाम: भूरा गृह संख्या : 69 उम्र : 27 लिंग : पुरुष | फोटो उपलब्ध | 323 | TWD1729623 | निर्वाचक का नाम : कमलेश रोत पिता का नाम: भूरालाल गृह संख्या : 69 उम्र : 23 लिंग : पुरुष | फोटो उपलब्ध | 324 | TWD1729631 | निर्वाचक का नाम : बसंती देवी पति का नाम: कमलेश रोत गृह संख्या : 69 उम्र : 23 लिंग : महिला | फोटो उपलब्ध |
| 325 | DDJ1340090 | निर्वाचक का नाम : लक्ष्मण पिता का नाम: कानजी गृह संख्या : 70 उम्र : 63 लिंग : पुरुष | फोटो उपलब्ध | 326 | DDJ1597335 | निर्वाचक का नाम : जीवली पति का नाम: लक्ष्मण गृह संख्या : 70 उम्र : 49 लिंग : महिला | फोटो उपलब्ध | 327 | DDJ1597343 | निर्वाचक का नाम : धना पिता का नाम: कानजी गृह संख्या : 71 उम्र : 65 लिंग : पुरुष | फोटो उपलब्ध |
| 328 | TWD1198274 | निर्वाचक का नाम : कालूराम पिता का नाम: धना गृह संख्या : 71 उम्र : 32 लिंग : पुरुष | फोटो उपलब्ध | 329 | TWD1198308 | निर्वाचक का नाम : कल्पना पति का नाम: कालूराम गृह संख्या : 71 उम्र : 29 लिंग : महिला | फोटो उपलब्ध | 330 | RJ/16/132/438166 | निर्वाचक का नाम : मथूरी पति का नाम: कालीया गृह संख्या : 72 उम्र : 73 लिंग : महिला | फोटो उपलब्ध |

| | | | | | | | | | | | |
|-----|------------------|--|-------------|-----|------------------|---|-------------|-----|------------------|---|-------------|
| 331 | RJ/16/132/438063 | निर्वाचक का नाम : बापू पिता का नाम: कालीया गृह संख्या : 72 उम्र : 57 लिंग : पुरुष | फोटो उपलब्ध | 332 | RJ/16/132/438129 | निर्वाचक का नाम : चम्पा लाल पिता का नाम: कालीया गृह संख्या : 72 उम्र : 53 लिंग : पुरुष | फोटो उपलब्ध | 333 | DDJ1597350 | निर्वाचक का नाम : बदी पिता का नाम: बापू गृह संख्या : 72 उम्र : 48 लिंग : महिला | फोटो उपलब्ध |
| 334 | TWD0002956 | निर्वाचक का नाम : संगीता पति का नाम: चम्पालाल गृह संख्या : 72 उम्र : 36 लिंग : महिला | फोटो उपलब्ध | 335 | TWD1054014 | निर्वाचक का नाम : कविता पिता का नाम: बापू गृह संख्या : 72 उम्र : 26 लिंग : महिला | फोटो उपलब्ध | 336 | TWD1697762 | निर्वाचक का नाम : सुभाष पिता का नाम: बापू गृह संख्या : 72 उम्र : 23 लिंग : पुरुष | फोटो उपलब्ध |
| 337 | RJ/16/132/438197 | निर्वाचक का नाम : मीरा पति का नाम: मंगला गृह संख्या : 73 उम्र : 78 लिंग : महिला | फोटो उपलब्ध | 338 | RJ/16/132/438077 | निर्वाचक का नाम : लालू पिता का नाम: मंगला गृह संख्या : 73 उम्र : 58 लिंग : पुरुष | फोटो उपलब्ध | 339 | RJ/16/132/438109 | निर्वाचक का नाम : लक्ष्मी पति का नाम: लालू गृह संख्या : 73 उम्र : 56 लिंग : महिला | फोटो उपलब्ध |
| 340 | TWD1198597 | निर्वाचक का नाम : दीपक कुमार पिता का नाम: लालू गृह संख्या : 73 उम्र : 29 लिंग : पुरुष | फोटो उपलब्ध | 341 | TWD1756675 | निर्वाचक का नाम : वसुंधरा पिता का नाम: लालू गृह संख्या : 73 उम्र : 20 लिंग : महिला | फोटो उपलब्ध | 342 | TWD1850155 | निर्वाचक का नाम : अस्मिता पति का नाम: ज्योतिष गृह संख्या : 73 उम्र : 19 लिंग : महिला | फोटो उपलब्ध |
| 343 | RJ/16/132/438084 | निर्वाचक का नाम : कला पति का नाम: लोजा गृह संख्या : 74 उम्र : 62 लिंग : महिला | फोटो उपलब्ध | 344 | RJ/16/132/438125 | निर्वाचक का नाम : मीरा पति का नाम: कला गृह संख्या : 74 उम्र : 61 लिंग : महिला | फोटो उपलब्ध | 345 | TWD0779124 | निर्वाचक का नाम : ललेश पिता का नाम: कला गृह संख्या : 74 उम्र : 31 लिंग : पुरुष | फोटो उपलब्ध |
| 346 | TWD0779132 | निर्वाचक का नाम : कमलेश पिता का नाम: कला गृह संख्या : 74 उम्र : 29 लिंग : पुरुष | फोटो उपलब्ध | 347 | TWD1732627 | निर्वाचक का नाम : सुखलाल पिता का नाम: कला गृह संख्या : 74 उम्र : 24 लिंग : पुरुष | फोटो उपलब्ध | 348 | RJ/16/132/438242 | निर्वाचक का नाम : नाथू पिता का नाम: कलजी गृह संख्या : 75 उम्र : 68 लिंग : पुरुष | फोटो उपलब्ध |
| 349 | RJ/16/132/439026 | निर्वाचक का नाम : अम्बाडी पति का नाम: नाथू गृह संख्या : 75 उम्र : 65 लिंग : महिला | फोटो उपलब्ध | 350 | TWD0003848 | निर्वाचक का नाम : मुकेश पिता का नाम: नाथू गृह संख्या : 75 उम्र : 36 लिंग : पुरुष | फोटो उपलब्ध | 351 | TWD0338210 | निर्वाचक का नाम : शांरदा पति का नाम: मुकेश गृह संख्या : 75 उम्र : 35 लिंग : महिला | फोटो उपलब्ध |
| 352 | TWD0712620 | निर्वाचक का नाम : प्रकाश पिता का नाम: नाथू गृह संख्या : 75 उम्र : 32 लिंग : पुरुष | फोटो उपलब्ध | 353 | TWD0779140 | निर्वाचक का नाम : सुशीला पति का नाम: मुकेश गृह संख्या : 75 उम्र : 31 लिंग : महिला | फोटो उपलब्ध | 354 | TWD1832195 | निर्वाचक का नाम : पुष्पा पति का नाम: प्रकाश गृह संख्या : 75 उम्र : 19 लिंग : महिला | फोटो उपलब्ध |
| 355 | RJ/16/132/438239 | निर्वाचक का नाम : बसु पिता का नाम: कलजी गृह संख्या : 76 उम्र : 59 लिंग : पुरुष | फोटो उपलब्ध | 356 | DDJ1767896 | निर्वाचक का नाम : कमला पति का नाम: बसु गृह संख्या : 76 उम्र : 55 लिंग : महिला | फोटो उपलब्ध | 357 | TWD1054022 | निर्वाचक का नाम : मनीष पिता का नाम: बसु गृह संख्या : 76 उम्र : 26 लिंग : पुरुष | फोटो उपलब्ध |
| 358 | TWD1729656 | निर्वाचक का नाम : मनीषा देवी पति का नाम: मनीष गृह संख्या : 76 उम्र : 26 लिंग : महिला | फोटो उपलब्ध | 359 | RJ/16/132/438188 | निर्वाचक का नाम : शंकर लाल पिता का नाम: कलजी गृह संख्या : 77 उम्र : 59 लिंग : पुरुष | फोटो उपलब्ध | 360 | RJ/16/132/438194 | निर्वाचक का नाम : सविता पति का नाम: शंकर लाल गृह संख्या : 77 उम्र : 57 लिंग : महिला | फोटो उपलब्ध |

| | | | | | | | | | | | |
|-----|------------------|---|-------------|-----|------------------|---|-------------|-----|------------------|---|-------------|
| 361 | TWD1729862 | निर्वाचक का नाम : ईश्वर लाल पिता का नाम: शंकर लाल गृह संख्या : 77 उम्र : 26 लिंग : पुरुष | फोटो उपलब्ध | 362 | TWD1729870 | निर्वाचक का नाम : काली पिता का नाम: नरेश कुमार गृह संख्या : 77 उम्र : 26 लिंग : महिला | फोटो उपलब्ध | 363 | RJ/16/132/438243 | निर्वाचक का नाम : कलू पिता का नाम: भेमजी गृह संख्या : 78 उम्र : 83 लिंग : पुरुष | फोटो उपलब्ध |
| 364 | RJ/16/132/438236 | निर्वाचक का नाम : ओमन पति का नाम: कलू गृह संख्या : 78 उम्र : 80 लिंग : महिला | फोटो उपलब्ध | 365 | TWD0988238 | निर्वाचक का नाम : सीता पति का नाम: भरत गृह संख्या : 78 उम्र : 27 लिंग : महिला | फोटो उपलब्ध | 366 | RJ/16/132/438107 | निर्वाचक का नाम : झीतुडी पति का नाम: वागजी गृह संख्या : 79 उम्र : 83 लिंग : महिला | फोटो उपलब्ध |
| 367 | DDJ1887025 | निर्वाचक का नाम : चतुरा पिता का नाम: वागजी गृह संख्या : 79 उम्र : 67 लिंग : पुरुष | फोटो उपलब्ध | 368 | RJ/16/132/438248 | निर्वाचक का नाम : शंकर पिता का नाम: वागजी गृह संख्या : 79 उम्र : 61 लिंग : पुरुष | फोटो उपलब्ध | 369 | RJ/16/132/438237 | निर्वाचक का नाम : चोखाडी पति का नाम: शंकर गृह संख्या : 79 उम्र : 58 लिंग : महिला | फोटो उपलब्ध |
| 370 | RJ/16/132/438247 | निर्वाचक का नाम : पूनीया पिता का नाम: वागजी गृह संख्या : 79 उम्र : 58 लिंग : पुरुष | फोटो उपलब्ध | 371 | RJ/16/132/438238 | निर्वाचक का नाम : कन्ताडी पति का नाम: पूनीया गृह संख्या : 79 उम्र : 54 लिंग : महिला | फोटो उपलब्ध | 372 | DDJ2012037 | निर्वाचक का नाम : पंकज पिता का नाम: शंकर गृह संख्या : 79 उम्र : 36 लिंग : पुरुष | फोटो उपलब्ध |
| 373 | DDJ2012151 | निर्वाचक का नाम : कमला पति का नाम: पंकज गृह संख्या : 79 उम्र : 36 लिंग : महिला | फोटो उपलब्ध | 374 | TWD0423954 | निर्वाचक का नाम : प्रेमचंद्र पिता का नाम: चतुरा गृह संख्या : 79 उम्र : 32 लिंग : पुरुष | फोटो उपलब्ध | 375 | TWD0712638 | निर्वाचक का नाम : नन्दा पति का नाम: प्रेम चन्द्र गृह संख्या : 79 उम्र : 31 लिंग : महिला | फोटो उपलब्ध |
| 376 | TWD1054030 | निर्वाचक का नाम : सनू पति का नाम: मनोज गृह संख्या : 79 उम्र : 30 लिंग : महिला | फोटो उपलब्ध | 377 | TWD1349182 | निर्वाचक का नाम : मनोज पिता का नाम: पूनम चांद गृह संख्या : 79 उम्र : 29 लिंग : पुरुष | फोटो उपलब्ध | 378 | TWD0856500 | निर्वाचक का नाम : मंजुला पति का नाम: पंकज गृह संख्या : 79 उम्र : 27 लिंग : महिला | फोटो उपलब्ध |
| 379 | RJ/16/132/438245 | निर्वाचक का नाम : राजहेंग पिता का नाम: धीरजी गृह संख्या : 81 उम्र : 83 लिंग : पुरुष | फोटो उपलब्ध | 380 | RJ/16/132/438244 | निर्वाचक का नाम : चेतन लाल पिता का नाम: राजहेंग गृह संख्या : 81 उम्र : 58 लिंग : पुरुष | फोटो उपलब्ध | 381 | DDJ1597376 | निर्वाचक का नाम : कटी पति का नाम: चेतन लाल गृह संख्या : 81 उम्र : 56 लिंग : महिला | फोटो उपलब्ध |
| 382 | DDJ1887538 | निर्वाचक का नाम : मुकेश पिता का नाम: चेतन गृह संख्या : 81 उम्र : 40 लिंग : पुरुष | फोटो उपलब्ध | 383 | TWD0338228 | निर्वाचक का नाम : रीना पति का नाम: मुकेश गृह संख्या : 81 उम्र : 36 लिंग : महिला | फोटो उपलब्ध | 384 | RJ/16/132/438246 | निर्वाचक का नाम : मोतीया पिता का नाम: रतु गृह संख्या : 82 उम्र : 78 लिंग : पुरुष | फोटो उपलब्ध |
| 385 | RJ/16/132/438190 | निर्वाचक का नाम : रीसम पति का नाम: मोतीया गृह संख्या : 82 उम्र : 73 लिंग : महिला | फोटो उपलब्ध | 386 | DDJ2011443 | निर्वाचक का नाम : हरदार पिता का नाम: मोतीया गृह संख्या : 82 उम्र : 47 लिंग : पुरुष | फोटो उपलब्ध | 387 | TWD1729276 | निर्वाचक का नाम : नवल सिंह रोट पिता का नाम: धनाजी रोट गृह संख्या : 83 उम्र : 49 लिंग : पुरुष | फोटो उपलब्ध |
| 388 | DDJ1888171 | निर्वाचक का नाम : पार्वति पति का नाम: नवलसिंह गृह संख्या : 83 उम्र : 48 लिंग : महिला | फोटो उपलब्ध | 389 | TWD1729284 | निर्वाचक का नाम : राजेश पिता का नाम: नवलसिंह गृह संख्या : 83 उम्र : 20 लिंग : पुरुष | फोटो उपलब्ध | 390 | TWD1892082 | निर्वाचक का नाम : मनीषा पिता का नाम: नवल सिंह गृह संख्या : 83 उम्र : 19 लिंग : महिला | फोटो उपलब्ध |

| | | | | | | | | | | | |
|-----|------------------|--|-------------|-----|------------------|---|-------------|-----|------------------|--|-------------|
| 391 | DDJ1597392 | निर्वाचक का नाम : गणेशलाल पिता का नाम: जदिया गृह संख्या : 84 उम्र : 44 लिंग : पुरुष | फोटो उपलब्ध | 392 | DDJ1597400 | निर्वाचक का नाम : चम्पा पति का नाम: गणेशलाल गृह संख्या : 84 उम्र : 42 लिंग : महिला | फोटो उपलब्ध | 393 | DDJ2012508 | निर्वाचक का नाम : मांगीलाल पिता का नाम: जदीया गृह संख्या : 84 उम्र : 36 लिंग : पुरुष | फोटो उपलब्ध |
| 394 | TWD1729250 | निर्वाचक का नाम : रामचंद्र रोत पिता का नाम: गणेश लाल गृह संख्या : 84 उम्र : 22 लिंग : पुरुष | फोटो उपलब्ध | 395 | TWD1729888 | निर्वाचक का नाम : शांतिलाल पिता का नाम: गणेश गृह संख्या : 84 उम्र : 20 लिंग : पुरुष | फोटो उपलब्ध | 396 | RJ/16/132/439126 | निर्वाचक का नाम : धानीया पिता का नाम: धना गृह संख्या : 85 उम्र : 61 लिंग : पुरुष | फोटो उपलब्ध |
| 397 | DDJ1597418 | निर्वाचक का नाम : कान्ती पति का नाम: धानीया गृह संख्या : 85 उम्र : 58 लिंग : महिला | फोटो उपलब्ध | 398 | TWD0712646 | निर्वाचक का नाम : कविता पति का नाम: शम्भू लाल गृह संख्या : 85 उम्र : 36 लिंग : महिला | फोटो उपलब्ध | 399 | TWD0712653 | निर्वाचक का नाम : जीतमल पिता का नाम: धानिया गृह संख्या : 85 उम्र : 35 लिंग : पुरुष | फोटो उपलब्ध |
| 400 | TWD0712661 | निर्वाचक का नाम : काली देवी पति का नाम: जीतमल रोत गृह संख्या : 85 उम्र : 35 लिंग : महिला | फोटो उपलब्ध | 401 | TWD0712679 | निर्वाचक का नाम : शम्भू लाल पिता का नाम: धानिया गृह संख्या : 85 उम्र : 29 लिंग : पुरुष | फोटो उपलब्ध | 402 | TWD1732643 | निर्वाचक का नाम : गीता रोत पिता का नाम: धानेश्वर गृह संख्या : 85 उम्र : 21 लिंग : महिला | फोटो उपलब्ध |
| 403 | RJ/16/132/438138 | निर्वाचक का नाम : बसन्त लाल पिता का नाम: कालिया गृह संख्या : 86 उम्र : 61 लिंग : पुरुष | फोटो उपलब्ध | 404 | RJ/16/132/439080 | निर्वाचक का नाम : कन्ता पति का नाम: बसन्त लाल गृह संख्या : 86 उम्र : 58 लिंग : महिला | फोटो उपलब्ध | 405 | DDJ1831759 | निर्वाचक का नाम : विनोद पिता का नाम: बसन्त गृह संख्या : 86 उम्र : 43 लिंग : पुरुष | फोटो उपलब्ध |
| 406 | TWD1198621 | निर्वाचक का नाम : रेखा देवी पति का नाम: विनोद कुमार गृह संख्या : 86 उम्र : 32 लिंग : महिला | फोटो उपलब्ध | 407 | RJ/16/132/438139 | निर्वाचक का नाम : शान्ती लाल पिता का नाम: हीरा गृह संख्या : 89 उम्र : 58 लिंग : पुरुष | फोटो उपलब्ध | 408 | RJ/16/132/438155 | निर्वाचक का नाम : सन्ता पति का नाम: शान्ती लाल गृह संख्या : 89 उम्र : 57 लिंग : महिला | फोटो उपलब्ध |
| 409 | TWD0856518 | निर्वाचक का नाम : थावरचंद पिता का नाम: शांतिलाल गृह संख्या : 89 उम्र : 31 लिंग : पुरुष | फोटो उपलब्ध | 410 | TWD1732668 | निर्वाचक का नाम : रीना पति का नाम: थावरचंद रोत गृह संख्या : 89 उम्र : 24 लिंग : महिला | फोटो उपलब्ध | 411 | TWD1732684 | निर्वाचक का नाम : मुस्कान पिता का नाम: शांतिलाल गृह संख्या : 89 उम्र : 24 लिंग : महिला | फोटो उपलब्ध |
| 412 | RJ/16/132/438183 | निर्वाचक का नाम : गौरा पिता का नाम: दला गृह संख्या : 90 उम्र : 63 लिंग : पुरुष | फोटो उपलब्ध | 413 | RJ/16/132/438184 | निर्वाचक का नाम : भूरी पति का नाम: गौरा गृह संख्या : 90 उम्र : 61 लिंग : महिला | फोटो उपलब्ध | 414 | TWD0856526 | निर्वाचक का नाम : पुष्पा पिता का नाम: गौरा गृह संख्या : 90 उम्र : 31 लिंग : महिला | फोटो उपलब्ध |
| 415 | TWD1198175 | निर्वाचक का नाम : शांतिलाल पिता का नाम: गौरा गृह संख्या : 90 उम्र : 30 लिंग : पुरुष | फोटो उपलब्ध | 416 | TWD0856542 | निर्वाचक का नाम : मनोज पिता का नाम: गौरा गृह संख्या : 90 उम्र : 27 लिंग : पुरुष | फोटो उपलब्ध | 417 | RJ/16/132/439081 | निर्वाचक का नाम : धन पति का नाम: प्रभू गृह संख्या : 91 उम्र : 59 लिंग : महिला | फोटो उपलब्ध |
| 418 | TWD1198217 | निर्वाचक का नाम : कालूराम पिता का नाम: प्रभू गृह संख्या : 91 उम्र : 30 लिंग : पुरुष | फोटो उपलब्ध | 419 | TWD1732775 | निर्वाचक का नाम : बलमदास पिता का नाम: प्रभू गृह संख्या : 91 उम्र : 26 लिंग : पुरुष | फोटो उपलब्ध | 420 | TWD1732726 | निर्वाचक का नाम : सोमेश्वर पिता का नाम: प्रभू गृह संख्या : 91 उम्र : 23 लिंग : पुरुष | फोटो उपलब्ध |

| | | | | | | | | | | | |
|-----|------------------|--|-------------|-----|------------|--|-------------|-----|------------------|---|-------------|
| 421 | RJ/16/132/438167 | निर्वाचक का नाम : लक्ष्मी पति का नाम: हेमन्त गृह संख्या : 92 उम्र : 57 लिंग : महिला | फोटो उपलब्ध | 422 | DDJ1887116 | निर्वाचक का नाम : हेमंत कुमार रोट पिता का नाम: कालुराम गृह संख्या : 92 उम्र : 51 लिंग : पुरुष | फोटो उपलब्ध | 423 | TWD0248682 | निर्वाचक का नाम : राहुल पिता का नाम: हेमन्त रोट गृह संख्या : 92 उम्र : 36 लिंग : पुरुष | फोटो उपलब्ध |
| 424 | TWD0856559 | निर्वाचक का नाम : प्रियंका पिता का नाम: राहुल गृह संख्या : 92 उम्र : 30 लिंग : महिला | फोटो उपलब्ध | 425 | TWD1732833 | निर्वाचक का नाम : सुष्मिता रोट पिता का नाम: हेमंत कुमार रोट गृह संख्या : 92 उम्र : 24 लिंग : महिला | फोटो उपलब्ध | 426 | RJ/16/132/438064 | निर्वाचक का नाम : किरण पिता का नाम: कालुराम गृह संख्या : 93 उम्र : 48 लिंग : पुरुष | फोटो उपलब्ध |
| 427 | DDJ1767912 | निर्वाचक का नाम : लीला पति का नाम: किरणकुमार गृह संख्या : 93 उम्र : 47 लिंग : महिला | फोटो उपलब्ध | 428 | TWD0988253 | निर्वाचक का नाम : राकेश पिता का नाम: किरण गृह संख्या : 93 उम्र : 27 लिंग : पुरुष | फोटो उपलब्ध | 429 | TWD1732882 | निर्वाचक का नाम : जीवन रोट पिता का नाम: किरण रोट गृह संख्या : 93 उम्र : 25 लिंग : महिला | फोटो उपलब्ध |
| 430 | TWD1732841 | निर्वाचक का नाम : हर्शीला रोट पिता का नाम: किरण रोट गृह संख्या : 93 उम्र : 22 लिंग : महिला | फोटो उपलब्ध | 431 | DDJ1887314 | निर्वाचक का नाम : लक्ष्मण पिता का नाम: सोहनलाल गृह संख्या : 94 उम्र : 40 लिंग : पुरुष | फोटो उपलब्ध | 432 | TWD0248690 | निर्वाचक का नाम : भरत लाल पिता का नाम: सोहनलाल गृह संख्या : 94 उम्र : 39 लिंग : पुरुष | फोटो उपलब्ध |
| 433 | DDJ2011732 | निर्वाचक का नाम : निर्मला पति का नाम: लक्ष्मण गृह संख्या : 94 उम्र : 37 लिंग : महिला | फोटो उपलब्ध | 434 | TWD1198662 | निर्वाचक का नाम : सुरता पति का नाम: भरतलाल गृह संख्या : 94 उम्र : 30 लिंग : महिला | फोटो उपलब्ध | 435 | RJ/16/132/438088 | निर्वाचक का नाम : हरिशंकर पिता का नाम: गोतमा गृह संख्या : 95 उम्र : 65 लिंग : पुरुष | फोटो उपलब्ध |
| 436 | DDJ1597467 | निर्वाचक का नाम : चतूरी पति का नाम: हवजी गृह संख्या : 96 उम्र : 75 लिंग : महिला | फोटो उपलब्ध | 437 | TWD0248708 | निर्वाचक का नाम : सुभाष पिता का नाम: हवजी गृह संख्या : 96 उम्र : 36 लिंग : पुरुष | फोटो उपलब्ध | 438 | RJ/16/132/438042 | निर्वाचक का नाम : काबा पिता का नाम: दुबलीया गृह संख्या : 97 उम्र : 73 लिंग : पुरुष | फोटो उपलब्ध |
| 439 | RJ/16/132/438041 | निर्वाचक का नाम : कन्कू पति का नाम: काबा गृह संख्या : 97 उम्र : 71 लिंग : महिला | फोटो उपलब्ध | 440 | DDJ1888452 | निर्वाचक का नाम : मणी लाल पिता का नाम: काबा गृह संख्या : 97 उम्र : 55 लिंग : पुरुष | फोटो उपलब्ध | 441 | DDJ1767946 | निर्वाचक का नाम : केशव लाल पिता का नाम: काबा जी गृह संख्या : 97 उम्र : 45 लिंग : पुरुष | फोटो उपलब्ध |
| 442 | DDJ1831718 | निर्वाचक का नाम : शान्ति पति का नाम: मणीलाल गृह संख्या : 97 उम्र : 44 लिंग : महिला | फोटो उपलब्ध | 443 | TWD0002816 | निर्वाचक का नाम : रेणु पति का नाम: केशवलाल गृह संख्या : 97 उम्र : 37 लिंग : महिला | फोटो उपलब्ध | 444 | RJ/16/132/438124 | निर्वाचक का नाम : मीरा पति का नाम: कन्हैया लाल गृह संख्या : 100 उम्र : 73 लिंग : महिला | फोटो उपलब्ध |
| 445 | DDJ1597475 | निर्वाचक का नाम : लक्ष्मण लाल पिता का नाम: कन्हैया लाल गृह संख्या : 100 उम्र : 45 लिंग : पुरुष | फोटो उपलब्ध | 446 | TWD0338244 | निर्वाचक का नाम : ललिता पति का नाम: लक्ष्मणलाल गृह संख्या : 100 उम्र : 36 लिंग : महिला | फोटो उपलब्ध | 447 | DDJ1340132 | निर्वाचक का नाम : गोतम पति का नाम: कचरू गृह संख्या : 101 उम्र : 73 लिंग : महिला | फोटो उपलब्ध |
| 448 | RJ/16/132/438037 | निर्वाचक का नाम : सुरेन्द्र कुमार पिता का नाम: कचरू गृह संख्या : 101 उम्र : 61 लिंग : पुरुष | फोटो उपलब्ध | 449 | DDJ2011690 | निर्वाचक का नाम : शिलेन्द्र पिता का नाम: सुरेन्द्र गृह संख्या : 101 उम्र : 40 लिंग : पुरुष | फोटो उपलब्ध | 450 | TWD0338251 | निर्वाचक का नाम : भारती पति का नाम: शिलेन्द्र गृह संख्या : 101 उम्र : 34 लिंग : महिला | फोटो उपलब्ध |

| | | | | | | | | |
|-----|------------------|---|-----|------------------|---|-----|------------------|--|
| 451 | RJ/16/132/438038 | निर्वाचक का नाम : हुरा पिता का नाम: चोखा गृह संख्या : 102 उम्र : 68 लिंग : पुरुष | 452 | TWD0547232 | निर्वाचक का नाम : विनोद पिता का नाम: हुरा गृह संख्या : 102 उम्र : 38 लिंग : पुरुष | 453 | TWD0547240 | निर्वाचक का नाम : सरला पति का नाम: विनोद गृह संख्या : 102 उम्र : 37 लिंग : महिला |
| 454 | RJ/16/132/438121 | निर्वाचक का नाम : रतन पति का नाम: थावरा गृह संख्या : 103 उम्र : 78 लिंग : महिला | 455 | RJ/16/132/438036 | निर्वाचक का नाम : रबु पिता का नाम: चोखा गृह संख्या : 103 उम्र : 61 लिंग : पुरुष | 456 | TWD1754159 | निर्वाचक का नाम : सकुडी पति का नाम: रबु गृह संख्या : 103 उम्र : 59 लिंग : महिला |
| 457 | DDJ1832054 | निर्वाचक का नाम : विमला पति का नाम: रतनलाल गृह संख्या : 103 उम्र : 47 लिंग : महिला | 458 | DDJ1918101 | निर्वाचक का नाम : गेन्दालाल पिता का नाम: थावरा गृह संख्या : 103 उम्र : 42 लिंग : पुरुष | 459 | DDJ2011971 | निर्वाचक का नाम : शारदा पति का नाम: गेन्दालाल गृह संख्या : 103 उम्र : 37 लिंग : महिला |
| 460 | TWD0326512 | निर्वाचक का नाम : लक्ष्मण लाल पिता का नाम: रबु गृह संख्या : 103 उम्र : 36 लिंग : पुरुष | 461 | RJ/16/132/438131 | निर्वाचक का नाम : कमा पिता का नाम: चोखा गृह संख्या : 104 उम्र : 66 लिंग : पुरुष | 462 | RJ/16/132/439043 | निर्वाचक का नाम : रतन पति का नाम: कमा गृह संख्या : 104 उम्र : 63 लिंग : महिला |
| 463 | TWD0248757 | निर्वाचक का नाम : प्रकाश पिता का नाम: कमा गृह संख्या : 104 उम्र : 37 लिंग : पुरुष | 464 | RJ/16/132/438193 | निर्वाचक का नाम : हकरा पिता का नाम: जोमना गृह संख्या : 105 उम्र : 75 लिंग : पुरुष | 465 | DDJ1597483 | निर्वाचक का नाम : मीरा पति का नाम: हकरा गृह संख्या : 105 उम्र : 71 लिंग : महिला |
| 466 | TWD0248765 | निर्वाचक का नाम : प्रकाश पिता का नाम: हकरा गृह संख्या : 105 उम्र : 36 लिंग : पुरुष | 467 | TWD1054063 | निर्वाचक का नाम : पुनीता पिता का नाम: प्रकाश गृह संख्या : 105 उम्र : 34 लिंग : महिला | 468 | TWD0686352 | निर्वाचक का नाम : धुलिया पिता का नाम: हकरा गृह संख्या : 105 उम्र : 32 लिंग : पुरुष |
| 469 | TWD0712513 | निर्वाचक का नाम : कान्ता पति का नाम: धुलिया गृह संख्या : 105 उम्र : 31 लिंग : महिला | 470 | TWD0856575 | निर्वाचक का नाम : रीता पति का नाम: प्रभु गृह संख्या : 105 उम्र : 31 लिंग : महिला | 471 | TWD0856583 | निर्वाचक का नाम : प्रभुलाल पिता का नाम: हकरा गृह संख्या : 105 उम्र : 28 लिंग : पुरुष |
| 472 | RJ/16/132/439073 | निर्वाचक का नाम : बदा पिता का नाम: रूपा गृह संख्या : 106 उम्र : 78 लिंग : पुरुष | 473 | DDJ1831754 | निर्वाचक का नाम : सोहनलाल पिता का नाम: वदा गृह संख्या : 106 उम्र : 44 लिंग : पुरुष | 474 | DDJ1918382 | निर्वाचक का नाम : चम्पा पति का नाम: सोहन गृह संख्या : 106 उम्र : 42 लिंग : महिला |
| 475 | TWD0248781 | निर्वाचक का नाम : कुरिचन्द पिता का नाम: बदा गृह संख्या : 106 उम्र : 38 लिंग : पुरुष | 476 | TWD0248773 | निर्वाचक का नाम : सीता पति का नाम: सोहन कुरिचन्द गृह संख्या : 106 उम्र : 37 लिंग : महिला | 477 | TWD1822949 | निर्वाचक का नाम : सविता पति का नाम: पेंटू गृह संख्या : 106 उम्र : 20 लिंग : महिला |
| 478 | TWD1861053 | निर्वाचक का नाम : प्रियंका रोत पिता का नाम: सोहन लाल रोत गृह संख्या : 106 उम्र : 19 लिंग : महिला | 479 | DDJ1767979 | निर्वाचक का नाम : बदामीलाल पिता का नाम: हुरमा गृह संख्या : 107 उम्र : 41 लिंग : पुरुष | 480 | DDJ1918358 | निर्वाचक का नाम : लीला पति का नाम: बदामीलाल गृह संख्या : 107 उम्र : 40 लिंग : महिला |

| | | | | | | | | | | | |
|-----|------------------|--|-------------|-----|------------------|---|-------------|-----|------------------|--|-------------|
| 481 | TWD0201442 | निर्वाचक का नाम : दिनेश पिता का नाम: हुरमा गृह संख्या : 107 उम्र : 37 लिंग : पुरुष | फोटो उपलब्ध | 482 | TWD0201475 | निर्वाचक का नाम : रमीला पिता का नाम: दिनेश गृह संख्या : 107 उम्र : 36 लिंग : महिला | फोटो उपलब्ध | 483 | TWD1861970 | निर्वाचक का नाम : पिन्दू पिता का नाम: बदामीलाल गृह संख्या : 107 उम्र : 19 लिंग : महिला | फोटो उपलब्ध |
| 484 | RJ/16/132/438045 | निर्वाचक का नाम : सबु पिता का नाम: रूपा गृह संख्या : 108 उम्र : 71 लिंग : पुरुष | फोटो उपलब्ध | 485 | RJ/16/132/438122 | निर्वाचक का नाम : सुरता पिता का नाम: सबु गृह संख्या : 108 उम्र : 68 लिंग : महिला | फोटो उपलब्ध | 486 | RJ/16/132/438028 | निर्वाचक का नाम : कपूर चन्द पिता का नाम: रूपा गृह संख्या : 109 उम्र : 68 लिंग : पुरुष | फोटो उपलब्ध |
| 487 | RJ/16/132/439034 | निर्वाचक का नाम : काली पिता का नाम: कपूर चन्द गृह संख्या : 109 उम्र : 63 लिंग : महिला | फोटो उपलब्ध | 488 | TWD1732908 | निर्वाचक का नाम : संगीता पिता का नाम: रामेश चंद्र गृह संख्या : 109 उम्र : 24 लिंग : महिला | फोटो उपलब्ध | 489 | TWD1821461 | निर्वाचक का नाम : कालुराम रोट पिता का नाम: नानिया गृह संख्या : 109 उम्र : 23 लिंग : पुरुष | फोटो उपलब्ध |
| 490 | RJ/16/132/439038 | निर्वाचक का नाम : नानू पिता का नाम: रूपा गृह संख्या : 110 उम्र : 65 लिंग : पुरुष | फोटो उपलब्ध | 491 | RJ/16/132/439037 | निर्वाचक का नाम : रूपली पिता का नाम: नानू गृह संख्या : 110 उम्र : 63 लिंग : महिला | फोटो उपलब्ध | 492 | TWD1054071 | निर्वाचक का नाम : रमेश चंद्र पिता का नाम: नानू गृह संख्या : 110 उम्र : 26 लिंग : पुरुष | फोटो उपलब्ध |
| 493 | TWD1732940 | निर्वाचक का नाम : महेंद्र कुमार रोट पिता का नाम: नानिया रोट गृह संख्या : 110 उम्र : 26 लिंग : पुरुष | फोटो उपलब्ध | 494 | DDJ1597491 | निर्वाचक का नाम : मोती लाल पिता का नाम: रूपा गृह संख्या : 111 उम्र : 55 लिंग : पुरुष | फोटो उपलब्ध | 495 | DDJ1597509 | निर्वाचक का नाम : मीना पिता का नाम: मोतीलाल गृह संख्या : 111 उम्र : 46 लिंग : महिला | फोटो उपलब्ध |
| 496 | TWD1861996 | निर्वाचक का नाम : वासुदेव रोट पिता का नाम: मोतीलाल गृह संख्या : 111 उम्र : 19 लिंग : पुरुष | फोटो उपलब्ध | 497 | TWD0547281 | निर्वाचक का नाम : भावजी पिता का नाम: खानजी गृह संख्या : 112 उम्र : 33 लिंग : पुरुष | फोटो उपलब्ध | 498 | DDJ1340173 | निर्वाचक का नाम : हमत्ता पिता का नाम: हीरा गृह संख्या : 113 उम्र : 73 लिंग : पुरुष | फोटो उपलब्ध |
| 499 | RJ/16/132/439047 | निर्वाचक का नाम : चम्पी पिता का नाम: हमत्ता गृह संख्या : 113 उम्र : 67 लिंग : महिला | फोटो उपलब्ध | 500 | TWD0547299 | निर्वाचक का नाम : मोहन पिता का नाम: हमता गृह संख्या : 113 उम्र : 41 लिंग : पुरुष | फोटो उपलब्ध | 501 | TWD1084177 | निर्वाचक का नाम : सुमित्रा देवी पिता का नाम: मोहन गृह संख्या : 113 उम्र : 37 लिंग : महिला | फोटो उपलब्ध |
| 502 | TWD0547307 | निर्वाचक का नाम : धनपाल पिता का नाम: हेमता गृह संख्या : 113 उम्र : 32 लिंग : पुरुष | फोटो उपलब्ध | 503 | TWD0686360 | निर्वाचक का नाम : विर सिंह पिता का नाम: हमता गृह संख्या : 113 उम्र : 32 लिंग : पुरुष | फोटो उपलब्ध | 504 | TWD0712521 | निर्वाचक का नाम : सीता पिता का नाम: धनपाल गृह संख्या : 113 उम्र : 32 लिंग : महिला | फोटो उपलब्ध |
| 505 | TWD1697747 | निर्वाचक का नाम : किरण देवी पिता का नाम: सुरेश गृह संख्या : 113 उम्र : 22 लिंग : महिला | फोटो उपलब्ध | 506 | DDJ1597525 | निर्वाचक का नाम : गोतमी पिता का नाम: मोगा गृह संख्या : 114 उम्र : 83 लिंग : महिला | फोटो उपलब्ध | 507 | RJ/16/132/439113 | निर्वाचक का नाम : मणी लाल पिता का नाम: मोगा गृह संख्या : 114 उम्र : 55 लिंग : पुरुष | फोटो उपलब्ध |
| 508 | DDJ1597533 | निर्वाचक का नाम : मीरा पिता का नाम: मणीलाल गृह संख्या : 114 उम्र : 47 लिंग : महिला | फोटो उपलब्ध | 509 | TWD1732973 | निर्वाचक का नाम : ललित कुमार रोट पिता का नाम: मणिलाल गृह संख्या : 114 उम्र : 20 लिंग : पुरुष | फोटो उपलब्ध | 510 | RJ/16/132/438151 | निर्वाचक का नाम : पूंजी पिता का नाम: हालू गृह संख्या : 115 उम्र : 81 लिंग : महिला | फोटो उपलब्ध |

| | | | | | | | | | | | |
|-----|------------------|--|-------------|-----|------------------|---|-------------|-----|------------------|--|-------------|
| 511 | DDJ1597541 | निर्वाचक का नाम : रमण पिता का नाम: हालू गृह संख्या : 115 उम्र : 57 लिंग : पुरुष | फोटो उपलब्ध | 512 | RJ/16/132/439103 | निर्वाचक का नाम : कमला पति का नाम: रमण गृह संख्या : 115 उम्र : 55 लिंग : महिला | फोटो उपलब्ध | 513 | RJ/16/132/439112 | निर्वाचक का नाम : नाथू पिता का नाम: हालू गृह संख्या : 115 उम्र : 53 लिंग : पुरुष | फोटो उपलब्ध |
| 514 | DDJ1888346 | निर्वाचक का नाम : सविता पति का नाम: नाथू लाल गृह संख्या : 115 उम्र : 43 लिंग : महिला | फोटो उपलब्ध | 515 | TWD1821586 | निर्वाचक का नाम : मीना पति का नाम: विपिन गृह संख्या : 115 उम्र : 24 लिंग : महिला | फोटो उपलब्ध | 516 | TWD1821669 | निर्वाचक का नाम : जिगर पिता का नाम: नाथु गृह संख्या : 115 उम्र : 20 लिंग : पुरुष | फोटो उपलब्ध |
| 517 | RJ/16/132/438025 | निर्वाचक का नाम : कमला पति का नाम: खातु गृह संख्या : 119 उम्र : 73 लिंग : महिला | फोटो उपलब्ध | 518 | RJ/16/132/439021 | निर्वाचक का नाम : नवला पिता का नाम: खातु गृह संख्या : 119 उम्र : 52 लिंग : पुरुष | फोटो उपलब्ध | 519 | DDJ1597558 | निर्वाचक का नाम : सन्ता पति का नाम: नवला गृह संख्या : 119 उम्र : 46 लिंग : महिला | फोटो उपलब्ध |
| 520 | TWD1861046 | निर्वाचक का नाम : रीना पति का नाम: कल्पेश गृह संख्या : 119 उम्र : 19 लिंग : महिला | फोटो उपलब्ध | 521 | RJ/16/132/438032 | निर्वाचक का नाम : कलू पिता का नाम: लल्लू गृह संख्या : 120 उम्र : 68 लिंग : पुरुष | फोटो उपलब्ध | 522 | DDJ1340199 | निर्वाचक का नाम : कटी पति का नाम: कलू गृह संख्या : 120 उम्र : 65 लिंग : महिला | फोटो उपलब्ध |
| 523 | DDJ1340207 | निर्वाचक का नाम : तेज सिंह पिता का नाम: केहरा गृह संख्या : 121 उम्र : 68 लिंग : पुरुष | फोटो उपलब्ध | 524 | DDJ1340215 | निर्वाचक का नाम : जीवली पति का नाम: तेज सिंह गृह संख्या : 121 उम्र : 63 लिंग : महिला | फोटो उपलब्ध | 525 | TWD0491401 | निर्वाचक का नाम : मेगली पति का नाम: तेज सिंह गृह संख्या : 121 उम्र : 59 लिंग : महिला | फोटो उपलब्ध |
| 526 | DDJ2011633 | निर्वाचक का नाम : विनोद पिता का नाम: तेजसिंह गृह संख्या : 121 उम्र : 36 लिंग : पुरुष | फोटो उपलब्ध | 527 | TWD0338269 | निर्वाचक का नाम : कमला पति का नाम: विनोद गृह संख्या : 121 उम्र : 35 लिंग : महिला | फोटो उपलब्ध | 528 | RJ/16/132/438132 | निर्वाचक का नाम : लवजी पिता का नाम: केहरा गृह संख्या : 122 उम्र : 83 लिंग : पुरुष | फोटो उपलब्ध |
| 529 | RJ/16/132/438060 | निर्वाचक का नाम : कालू राम पिता का नाम: लवजी गृह संख्या : 122 उम्र : 53 लिंग : पुरुष | फोटो उपलब्ध | 530 | DDJ1597566 | निर्वाचक का नाम : कमला पति का नाम: कालूराम गृह संख्या : 122 उम्र : 47 लिंग : महिला | फोटो उपलब्ध | 531 | TWD0338277 | निर्वाचक का नाम : कलावती पति का नाम: कालूराम गृह संख्या : 122 उम्र : 34 लिंग : महिला | फोटो उपलब्ध |
| 532 | RJ/16/132/438062 | निर्वाचक का नाम : मोहन लाल पिता का नाम: लवजी गृह संख्या : 123 उम्र : 56 लिंग : पुरुष | फोटो उपलब्ध | 533 | RJ/16/132/438146 | निर्वाचक का नाम : मन्जुला पति का नाम: मोहन लाल गृह संख्या : 123 उम्र : 54 लिंग : महिला | फोटो उपलब्ध | 534 | TWD1733013 | निर्वाचक का नाम : संगीता पति का नाम: आशीष रोट गृह संख्या : 123 उम्र : 27 लिंग : महिला | फोटो उपलब्ध |
| 535 | TWD1733062 | निर्वाचक का नाम : निरमा पति का नाम: राहुल रोट गृह संख्या : 123 उम्र : 26 लिंग : महिला | फोटो उपलब्ध | 536 | RJ/16/132/439058 | निर्वाचक का नाम : हुरमा पिता का नाम: रतना गृह संख्या : 124 उम्र : 58 लिंग : पुरुष | फोटो उपलब्ध | 537 | RJ/16/132/438098 | निर्वाचक का नाम : सन्तुडी पति का नाम: हुरमा गृह संख्या : 124 उम्र : 57 लिंग : महिला | फोटो उपलब्ध |
| 538 | DDJ2011617 | निर्वाचक का नाम : मणीलाल पिता का नाम: हूरमा गृह संख्या : 124 उम्र : 36 लिंग : पुरुष | फोटो उपलब्ध | 539 | TWD0686402 | निर्वाचक का नाम : प्रियंका पति का नाम: मणी लाल गृह संख्या : 124 उम्र : 31 लिंग : महिला | फोटो उपलब्ध | 540 | DDJ1340223 | निर्वाचक का नाम : नाना पिता का नाम: रतना गृह संख्या : 125 उम्र : 63 लिंग : पुरुष | फोटो उपलब्ध |

| | | | | | | | | | | | |
|-----|------------------|---|-------------|-----|------------------|--|-------------|-----|------------------|--|-------------|
| 541 | RJ/16/132/438159 | निर्वाचक का नाम : इटली पति का नाम: नाना गृह संख्या : 125 उम्र : 61 लिंग : महिला | फोटो उपलब्ध | 542 | DDJ2011641 | निर्वाचक का नाम : रमेश पिता का नाम: नाना गृह संख्या : 125 उम्र : 38 लिंग : पुरुष | फोटो उपलब्ध | 543 | DDJ2011625 | निर्वाचक का नाम : दिनेश पिता का नाम: नाना गृह संख्या : 125 उम्र : 36 लिंग : पुरुष | फोटो उपलब्ध |
| 544 | TWD0116038 | निर्वाचक का नाम : कबूड़ी पति का नाम: रमेश गृह संख्या : 125 उम्र : 36 लिंग : महिला | फोटो उपलब्ध | 545 | TWD1891480 | निर्वाचक का नाम : रोशनलाल रोट पिता का नाम: मन्नालाल रोट गृह संख्या : 125 उम्र : 24 लिंग : पुरुष | फोटो उपलब्ध | 546 | DDJ1340231 | निर्वाचक का नाम : पन्ना लाल पिता का नाम: रतना गृह संख्या : 126 उम्र : 56 लिंग : पुरुष | फोटो उपलब्ध |
| 547 | TWD0686428 | निर्वाचक का नाम : प्रेमशंकर पिता का नाम: पन्ना लाल गृह संख्या : 126 उम्र : 34 लिंग : पुरुष | फोटो उपलब्ध | 548 | TWD1831965 | निर्वाचक का नाम : सुशीला पति का नाम: प्रेमशंकर गृह संख्या : 126 उम्र : 25 लिंग : महिला | फोटो उपलब्ध | 549 | TWD1733088 | निर्वाचक का नाम : प्रियंका पति का नाम: प्रकाश चंद्र गृह संख्या : 126 उम्र : 24 लिंग : महिला | फोटो उपलब्ध |
| 550 | DDJ1340249 | निर्वाचक का नाम : हिरा लाल पिता का नाम: रतना गृह संख्या : 127 उम्र : 53 लिंग : पुरुष | फोटो उपलब्ध | 551 | DDJ1597582 | निर्वाचक का नाम : मणी पति का नाम: हीरालाल गृह संख्या : 127 उम्र : 47 लिंग : महिला | फोटो उपलब्ध | 552 | TWD1894658 | निर्वाचक का नाम : रमीला पति का नाम: जगजी गृह संख्या : 128 उम्र : 52 लिंग : महिला | फोटो उपलब्ध |
| 553 | DDJ2011609 | निर्वाचक का नाम : शैलेश पिता का नाम: जगजी गृह संख्या : 128 उम्र : 37 लिंग : पुरुष | फोटो उपलब्ध | 554 | TWD1900406 | निर्वाचक का नाम : नर्बदा पति का नाम: शैलेश गृह संख्या : 128 उम्र : 32 लिंग : महिला | फोटो उपलब्ध | 555 | TWD0856591 | निर्वाचक का नाम : गणेश पिता का नाम: जगजी गृह संख्या : 128 उम्र : 31 लिंग : पुरुष | फोटो उपलब्ध |
| 556 | TWD1027648 | निर्वाचक का नाम : जयन्तिलाल पिता का नाम: जगजी गृह संख्या : 128 उम्र : 27 लिंग : पुरुष | फोटो उपलब्ध | 557 | TWD1214832 | निर्वाचक का नाम : मीना पति का नाम: गणेश कुमार रोट गृह संख्या : 128 उम्र : 26 लिंग : महिला | फोटो उपलब्ध | 558 | TWD1733104 | निर्वाचक का नाम : बबली देवी पति का नाम: टेकचंद गृह संख्या : 128 उम्र : 25 लिंग : महिला | फोटो उपलब्ध |
| 559 | RJ/16/132/439056 | निर्वाचक का नाम : सुका पिता का नाम: भेमा गृह संख्या : 129 उम्र : 83 लिंग : पुरुष | फोटो उपलब्ध | 560 | RJ/16/132/438096 | निर्वाचक का नाम : रतन पति का नाम: सुका गृह संख्या : 129 उम्र : 73 लिंग : महिला | फोटो उपलब्ध | 561 | RJ/16/132/438022 | निर्वाचक का नाम : चम्पा लाल पिता का नाम: भेमा गृह संख्या : 129 उम्र : 73 लिंग : पुरुष | फोटो उपलब्ध |
| 562 | RJ/16/132/438095 | निर्वाचक का नाम : गली पति का नाम: चम्पा लाल गृह संख्या : 129 उम्र : 63 लिंग : महिला | फोटो उपलब्ध | 563 | DDJ2011682 | निर्वाचक का नाम : अमृतलाल पिता का नाम: सुखा गृह संख्या : 129 उम्र : 36 लिंग : पुरुष | फोटो उपलब्ध | 564 | TWD0547315 | निर्वाचक का नाम : रमणलाल पिता का नाम: सुका गृह संख्या : 129 उम्र : 33 लिंग : पुरुष | फोटो उपलब्ध |
| 565 | TWD0547323 | निर्वाचक का नाम : लीला पति का नाम: रमणलाल गृह संख्या : 129 उम्र : 32 लिंग : महिला | फोटो उपलब्ध | 566 | RJ/16/132/438104 | निर्वाचक का नाम : सन्तुडी पति का नाम: मुरसैंग गृह संख्या : 130 उम्र : 78 लिंग : महिला | फोटो उपलब्ध | 567 | DDJ1831783 | निर्वाचक का नाम : फूल चन्द पिता का नाम: मुरसैंग गृह संख्या : 130 उम्र : 58 लिंग : पुरुष | फोटो उपलब्ध |
| 568 | RJ/16/132/439071 | निर्वाचक का नाम : बिन्दू पति का नाम: फूल चन्द गृह संख्या : 130 उम्र : 55 लिंग : महिला | फोटो उपलब्ध | 569 | RJ/16/132/438024 | निर्वाचक का नाम : गणेश लाल पिता का नाम: मुरसैंग गृह संख्या : 130 उम्र : 53 लिंग : पुरुष | फोटो उपलब्ध | 570 | TWD0326538 | निर्वाचक का नाम : सन्ता पति का नाम: गणेशलाल गृह संख्या : 130 उम्र : 47 लिंग : महिला | फोटो उपलब्ध |

| | | | | | | | | | | | |
|-----|------------------|--|-------------|-----|------------------|--|-------------|-----|------------|---|-------------|
| 571 | RJ/16/132/438168 | निर्वाचक का नाम : नगा पिता का नाम: नानीया गृह संख्या : 131 उम्र : 88 लिंग : पुरुष | फोटो उपलब्ध | 572 | RJ/16/132/438034 | निर्वाचक का नाम : दूदा पिता का नाम: नगा गृह संख्या : 131 उम्र : 68 लिंग : पुरुष | फोटो उपलब्ध | 573 | TWD0326553 | निर्वाचक का नाम : सविता पति का नाम: दूदा गृह संख्या : 131 उम्र : 36 लिंग : महिला | फोटो उपलब्ध |
| 574 | RJ/16/132/438170 | निर्वाचक का नाम : वाली पति का नाम: लखजी गृह संख्या : 133 उम्र : 73 लिंग : महिला | फोटो उपलब्ध | 575 | DDJ1767995 | निर्वाचक का नाम : रमेश चन्दर पिता का नाम: लक्ष्मण गृह संख्या : 133 उम्र : 50 लिंग : पुरुष | फोटो उपलब्ध | 576 | DDJ1887918 | निर्वाचक का नाम : सविता पति का नाम: रमेशचन्द्र गृह संख्या : 133 उम्र : 43 लिंग : महिला | फोटो उपलब्ध |
| 577 | DDJ2011435 | निर्वाचक का नाम : मुकेश पिता का नाम: लखजी गृह संख्या : 133 उम्र : 35 लिंग : पुरुष | फोटो उपलब्ध | 578 | TWD1733153 | निर्वाचक का नाम : पुष्पा कुमारी रौत पिता का नाम: रमेश चंद्र रौत गृह संख्या : 133 उम्र : 20 लिंग : महिला | फोटो उपलब्ध | 579 | TWD1733187 | निर्वाचक का नाम : निर्मला पिता का नाम: रमेश गृह संख्या : 133 उम्र : 20 लिंग : महिला | फोटो उपलब्ध |
| 580 | RJ/16/132/438091 | निर्वाचक का नाम : कावा पिता का नाम: रावजी गृह संख्या : 134 उम्र : 73 लिंग : पुरुष | फोटो उपलब्ध | 581 | RJ/16/132/439030 | निर्वाचक का नाम : मणी पति का नाम: कावा गृह संख्या : 134 उम्र : 68 लिंग : महिला | फोटो उपलब्ध | 582 | DDJ1597632 | निर्वाचक का नाम : लाली पति का नाम: पुना गृह संख्या : 135 उम्र : 73 लिंग : महिला | फोटो उपलब्ध |
| 583 | DDJ1831791 | निर्वाचक का नाम : शम्भू पिता का नाम: पूना गृह संख्या : 135 उम्र : 50 लिंग : पुरुष | फोटो उपलब्ध | 584 | TWD1697770 | निर्वाचक का नाम : प्रियंका पति का नाम: दीपक गृह संख्या : 327 उम्र : 23 लिंग : महिला | फोटो उपलब्ध | 585 | TWD1796770 | निर्वाचक का नाम : दिलीप पिता का नाम: हलिया गृह संख्या : कहवाडा उम्र : 23 लिंग : पुरुष | फोटो उपलब्ध |
| 586 | TWD1349133 | निर्वाचक का नाम : रमिला कुमारी पति का नाम: महेश चंद्र रौत गृह संख्या : गाँव कहवाडा उम्र : 30 लिंग : महिला | फोटो उपलब्ध | 587 | TWD1795145 | निर्वाचक का नाम : ललिता देवी पति का नाम: फूलचंद गृह संख्या : वार्ड नं. 8 उम्र : 46 लिंग : महिला | फोटो उपलब्ध | | | | |

| | | | | | | | | |
|-------|------------------|---|-----|------------------|---|-----|------------------|---|
| 588 | TWD1469717 | निर्वाचक का नाम : जिबीली पति का नाम: मोतिया गृह संख्या : 0 उम्र : 36 लिंग : महिला | 589 | TWD0003137 | निर्वाचक का नाम : राजेन्द्र पिता का नाम: लवजी गृह संख्या : 1 उम्र : 36 लिंग : पुरुष | 590 | TWD0380600 | निर्वाचक का नाम : रीना पति का नाम: राजेन्द्र गृह संख्या : 1 उम्र : 33 लिंग : महिला |
| 591 | TWD1540061 | निर्वाचक का नाम : जयदीप रोट पिता का नाम: लक्ष्मण लाल रोट गृह संख्या : 1 उम्र : 23 लिंग : पुरुष | 592 | TWD1563923 | निर्वाचक का नाम : जहानसिंह रोट पिता का नाम: लक्ष्मणलाल गृह संख्या : 1 उम्र : 21 लिंग : पुरुष | 593 | RJ/16/132/439018 | निर्वाचक का नाम : लसमण पिता का नाम: भूरा गृह संख्या : 2 उम्र : 66 लिंग : पुरुष |
| 594 | RJ/16/132/439095 | निर्वाचक का नाम : सन्तुडी पति का नाम: लसमण गृह संख्या : 2 उम्र : 63 लिंग : महिला | 595 | TWD0003012 | निर्वाचक का नाम : भरतलाल पिता का नाम: लक्ष्मण गृह संख्या : 2 उम्र : 36 लिंग : पुरुष | 596 | TWD1293174 | निर्वाचक का नाम : निरंजन पिता का नाम: मगन लाल गृह संख्या : 2 उम्र : 26 लिंग : महिला |
| 597 | TWD1608306 | निर्वाचक का नाम : निशा रोट पिता का नाम: मगनलाल रोट गृह संख्या : 2 उम्र : 22 लिंग : महिला | 598 | DDJ1597657 | निर्वाचक का नाम : इटली पति का नाम: भुरा गृह संख्या : 3 उम्र : 79 लिंग : महिला | 599 | DDJ1597673 | निर्वाचक का नाम : फुलचन्द पिता का नाम: भुरा गृह संख्या : 3 उम्र : 57 लिंग : पुरुष |
| 600 | DDJ1597665 | निर्वाचक का नाम : कमला पति का नाम: फुलचन्द गृह संख्या : 3 उम्र : 54 लिंग : महिला | 601 | TWD0152629 | निर्वाचक का नाम : दिनेशचन्द्र पिता का नाम: भूरा गृह संख्या : 3 उम्र : 40 लिंग : पुरुष | 602 | TWD0152637 | निर्वाचक का नाम : मणी देवी पति का नाम: दिनेशचन्द्र गृह संख्या : 3 उम्र : 36 लिंग : महिला |
| # 603 | TWD1274521 | निर्वाचक का नाम : कृष्णा गरासिया पति का नाम: मदनलाल गृह संख्या : 3 उम्र : 32 लिंग : महिला | 604 | TWD0857052 | निर्वाचक का नाम : विनय कुमार पिता का नाम: फूलचंद गृह संख्या : 3 उम्र : 29 लिंग : पुरुष | 605 | TWD1241272 | निर्वाचक का नाम : रोशनी पति का नाम: विनय कुमार गृह संख्या : 3 उम्र : 26 लिंग : महिला |
| 606 | TWD1274471 | निर्वाचक का नाम : सुंदरलाल पिता का नाम: देवीलाल गृह संख्या : 3 उम्र : 26 लिंग : पुरुष | 607 | TWD1274505 | निर्वाचक का नाम : सुशीला पिता का नाम: देवीलाल गृह संख्या : 3 उम्र : 25 लिंग : महिला | 608 | RJ/16/132/438304 | निर्वाचक का नाम : श्याम लाल पिता का नाम: दीतीया गृह संख्या : 4 उम्र : 63 लिंग : पुरुष |
| 609 | TWD0857326 | निर्वाचक का नाम : सुशीला देवी पति का नाम: भवरलाल गृह संख्या : 4 उम्र : 33 लिंग : महिला | 610 | RJ/16/132/439017 | निर्वाचक का नाम : लोजा पिता का नाम: मसुरा गृह संख्या : 5 उम्र : 63 लिंग : पुरुष | 611 | DDJ1597681 | निर्वाचक का नाम : प्रभूडी पति का नाम: लोजा गृह संख्या : 5 उम्र : 61 लिंग : महिला |
| 612 | RJ/16/132/439129 | निर्वाचक का नाम : लल्लू पिता का नाम: मसुरा गृह संख्या : 5 उम्र : 59 लिंग : पुरुष | 613 | RJ/16/132/439059 | निर्वाचक का नाम : वाली पति का नाम: लल्लू गृह संख्या : 5 उम्र : 58 लिंग : महिला | 614 | RJ/16/132/439011 | निर्वाचक का नाम : भेमा पिता का नाम: मसुरा गृह संख्या : 5 उम्र : 56 लिंग : पुरुष |
| 615 | RJ/16/132/439094 | निर्वाचक का नाम : सन्ताडी पति का नाम: भेमा गृह संख्या : 5 उम्र : 55 लिंग : महिला | 616 | DDJ1888239 | निर्वाचक का नाम : चुनी लाल पिता का नाम: मसुरा गृह संख्या : 5 उम्र : 44 लिंग : पुरुष | 617 | DDJ2012292 | निर्वाचक का नाम : पुनी पति का नाम: चुनीलाल गृह संख्या : 5 उम्र : 40 लिंग : महिला |

| | | | | | |
|--|---------------------------------|---|---------------------------------|--|---------------------------------|
| 618 निर्वाचक का नाम : मणी पति का नाम: कान्ति लाल गृह संख्या : 6 उम्र : 63 लिंग : महिला | DDJ1340264 फोटो उपलब्ध | 619 निर्वाचक का नाम : नरेश कुमार पिता का नाम: कान्तिलाल गृह संख्या : 6 उम्र : 46 लिंग : पुरुष | DDJ1597707 फोटो उपलब्ध | 620 निर्वाचक का नाम : विनोद कुमार पिता का नाम: कान्तिलाल गृह संख्या : 6 उम्र : 44 लिंग : पुरुष | DDJ1597715 फोटो उपलब्ध |
| 621 निर्वाचक का नाम : कमला पति का नाम: नरेश कुमार गृह संख्या : 6 उम्र : 44 लिंग : महिला | DDJ1597699 फोटो उपलब्ध | 622 निर्वाचक का नाम : कंकु पति का नाम: विनोद गृह संख्या : 6 उम्र : 42 लिंग : महिला | DDJ1887082 फोटो उपलब्ध | 623 निर्वाचक का नाम : कोशपला पति का नाम: रविन्द्र कुमार गृह संख्या : 6 उम्र : 27 लिंग : महिला | TWD0856898 फोटो उपलब्ध |
| 624 निर्वाचक का नाम : चोखी पति का नाम: कुशलजी गृह संख्या : 7 उम्र : 93 लिंग : महिला | DDJ1340280 फोटो उपलब्ध | 625 निर्वाचक का नाम : श्याम लाल पिता का नाम: कुशलजी गृह संख्या : 7 उम्र : 53 लिंग : पुरुष | RJ/16/132/438313 फोटो उपलब्ध | 626 निर्वाचक का नाम : पुनी पति का नाम: श्यामलाल गृह संख्या : 7 उम्र : 47 लिंग : महिला | DDJ1887397 फोटो उपलब्ध |
| 627 निर्वाचक का नाम : निरमा पति का नाम: फुलचन्द गृह संख्या : 7 उम्र : 31 लिंग : महिला | TWD0856617 फोटो उपलब्ध | 628 निर्वाचक का नाम : शान्ती पति का नाम: मान सिंह गृह संख्या : 8 उम्र : 61 लिंग : महिला | DDJ1768001 फोटो उपलब्ध | 629 निर्वाचक का नाम : परशुराम पिता का नाम: मानसिंह गृह संख्या : 8 उम्र : 36 लिंग : पुरुष | TWD0116020 फोटो उपलब्ध |
| 630 निर्वाचक का नाम : शांति देवी पति का नाम: शंकरलाल गृह संख्या : 8 उम्र : 34 लिंग : महिला | TWD0856625 फोटो उपलब्ध | 631 निर्वाचक का नाम : रेखा देवी पति का नाम: परशुराम गृह संख्या : 8 उम्र : 31 लिंग : महिला | TWD0856633 फोटो उपलब्ध | 632 निर्वाचक का नाम : लाला पिता का नाम: कुशलजी गृह संख्या : 9 उम्र : 58 लिंग : पुरुष | RJ/16/132/439074 फोटो उपलब्ध |
| 633 निर्वाचक का नाम : शान्ता पति का नाम: लाला गृह संख्या : 9 उम्र : 56 लिंग : महिला | RJ/16/132/439076 फोटो उपलब्ध | 634 निर्वाचक का नाम : लता देवी पति का नाम: मुकेश गृह संख्या : 9 उम्र : 28 लिंग : महिला | TWD0856641 फोटो उपलब्ध | 635 निर्वाचक का नाम : पंकज पिता का नाम: नथू गृह संख्या : 9 उम्र : 25 लिंग : पुरुष | TWD1231786 फोटो उपलब्ध |
| 636 निर्वाचक का नाम : वालजी पिता का नाम: हीरजी गृह संख्या : 10 उम्र : 77 लिंग : पुरुष | DDJ1768019 फोटो उपलब्ध | 637 निर्वाचक का नाम : कली राम पिता का नाम: वालजी गृह संख्या : 10 उम्र : 58 लिंग : पुरुष | DDJ1887413 फोटो उपलब्ध | 638 निर्वाचक का नाम : छगन पिता का नाम: वालजी गृह संख्या : 10 उम्र : 41 लिंग : पुरुष | TWD0318063 फोटो उपलब्ध |
| 639 निर्वाचक का नाम : किशनलाल पिता का नाम: वालजी गृह संख्या : 10 उम्र : 41 लिंग : पुरुष | TWD0318089 फोटो उपलब्ध | 640 निर्वाचक का नाम : दादू पिता का नाम: वालजी गृह संख्या : 10 उम्र : 36 लिंग : पुरुष | TWD0115964 फोटो उपलब्ध | 641 निर्वाचक का नाम : काली पति का नाम: मनजी गृह संख्या : 11 उम्र : 83 लिंग : महिला | DDJ1768035 फोटो उपलब्ध |
| 642 निर्वाचक का नाम : बाबू राम पिता का नाम: मनजी गृह संख्या : 11 उम्र : 49 लिंग : पुरुष | RJ/16/132/439033 फोटो उपलब्ध | 643 निर्वाचक का नाम : मोहन पिता का नाम: मनजी गृह संख्या : 12 उम्र : 60 लिंग : पुरुष | DDJ1887041 फोटो उपलब्ध | 644 निर्वाचक का नाम : कमला पति का नाम: मोहन गृह संख्या : 12 उम्र : 58 लिंग : महिला | DDJ1831916 फोटो उपलब्ध |
| 645 निर्वाचक का नाम : गणेश पिता का नाम: मोहन गृह संख्या : 12 उम्र : 37 लिंग : पुरुष | TWD0115857 फोटो उपलब्ध | 646 निर्वाचक का नाम : कुसमलता पति का नाम: गणेश गृह संख्या : 12 उम्र : 36 लिंग : महिला | TWD0115881 फोटो उपलब्ध | 647 निर्वाचक का नाम : अनिता पति का नाम: प्रकाश गृह संख्या : 12 उम्र : 29 लिंग : महिला | TWD0988220 फोटो उपलब्ध |

| | | | | | | | | | | | |
|-----|------------------|--|-------------|-----|------------------|--|-------------|-----|------------------|--|-------------|
| 648 | TWD0988568 | निर्वाचक का नाम : दिनेशचंद्रा पिता का नाम: कौदा काउड़ा गृह संख्या : 12 उम्र : 27 लिंग : पुरुष | फोटो उपलब्ध | 649 | RJ/16/132/439012 | निर्वाचक का नाम : सोहन पिता का नाम: मनजी गृह संख्या : 13 उम्र : 54 लिंग : पुरुष | फोटो उपलब्ध | 650 | RJ/16/132/438318 | निर्वाचक का नाम : कन्ता पति का नाम: सोहन गृह संख्या : 13 उम्र : 53 लिंग : महिला | फोटो उपलब्ध |
| 651 | TWD0424002 | निर्वाचक का नाम : राजेन्द्र पिता का नाम: सोहन गृह संख्या : 13 उम्र : 34 लिंग : पुरुष | फोटो उपलब्ध | 652 | TWD0857078 | निर्वाचक का नाम : मंजुला देवी पति का नाम: राजेंद्र गृह संख्या : 13 उम्र : 30 लिंग : महिला | फोटो उपलब्ध | 653 | TWD0857060 | निर्वाचक का नाम : रेखा देवी पति का नाम: हरीश गृह संख्या : 13 उम्र : 28 लिंग : महिला | फोटो उपलब्ध |
| 654 | RJ/16/132/438030 | निर्वाचक का नाम : देवा पिता का नाम: मोगा गृह संख्या : 14 उम्र : 73 लिंग : पुरुष | फोटो उपलब्ध | 655 | RJ/16/132/438099 | निर्वाचक का नाम : गली पति का नाम: देवा गृह संख्या : 14 उम्र : 70 लिंग : महिला | फोटो उपलब्ध | 656 | DDJ1768043 | निर्वाचक का नाम : मोहन पिता का नाम: देवा गृह संख्या : 14 उम्र : 58 लिंग : पुरुष | फोटो उपलब्ध |
| 657 | TWD1688241 | निर्वाचक का नाम : मणिलाल चनना पिता का नाम: देवा गृह संख्या : 14 उम्र : 45 लिंग : पुरुष | फोटो उपलब्ध | 658 | TWD0185850 | निर्वाचक का नाम : बसन्त पिता का नाम: देवा गृह संख्या : 14 उम्र : 41 लिंग : पुरुष | फोटो उपलब्ध | 659 | TWD0004143 | निर्वाचक का नाम : शारदा पति का नाम: बसन्तलाल गृह संख्या : 14 उम्र : 40 लिंग : महिला | फोटो उपलब्ध |
| 660 | TWD0004150 | निर्वाचक का नाम : दीपक पिता का नाम: देवा गृह संख्या : 14 उम्र : 40 लिंग : पुरुष | फोटो उपलब्ध | 661 | TWD0115915 | निर्वाचक का नाम : बदी पति का नाम: मोहनलाल गृह संख्या : 14 उम्र : 40 लिंग : महिला | फोटो उपलब्ध | 662 | DDJ1918770 | निर्वाचक का नाम : आशा देवी चनना पति का नाम: मणीलाल गृह संख्या : 14 उम्र : 38 लिंग : महिला | फोटो उपलब्ध |
| 663 | TWD0338301 | निर्वाचक का नाम : नानी पति का नाम: दिपक गृह संख्या : 14 उम्र : 37 लिंग : महिला | फोटो उपलब्ध | 664 | TWD0856658 | निर्वाचक का नाम : कविता पति का नाम: कमलेश गृह संख्या : 14 उम्र : 30 लिंग : महिला | फोटो उपलब्ध | 665 | DDJ1340306 | निर्वाचक का नाम : काली पति का नाम: गोरा गृह संख्या : 15 उम्र : 73 लिंग : महिला | फोटो उपलब्ध |
| 666 | TWD0115899 | निर्वाचक का नाम : कान्तीलाल पिता का नाम: गोरा गृह संख्या : 15 उम्र : 36 लिंग : पुरुष | फोटो उपलब्ध | 667 | TWD0115907 | निर्वाचक का नाम : राधा पति का नाम: कानित लाल गृह संख्या : 15 उम्र : 36 लिंग : महिला | फोटो उपलब्ध | 668 | TWD0988287 | निर्वाचक का नाम : लीला पति का नाम: नाथूलाल गृह संख्या : 15 उम्र : 33 लिंग : महिला | फोटो उपलब्ध |
| 669 | TWD1003037 | निर्वाचक का नाम : सविता पति का नाम: मोहन गृह संख्या : 15 उम्र : 33 लिंग : महिला | फोटो उपलब्ध | 670 | TWD0712695 | निर्वाचक का नाम : नाथू लाल पिता का नाम: गोरजी गृह संख्या : 15 उम्र : 29 लिंग : पुरुष | फोटो उपलब्ध | 671 | TWD1757665 | निर्वाचक का नाम : जीवनलाल पिता का नाम: खेमराज गृह संख्या : 15 उम्र : 24 लिंग : पुरुष | फोटो उपलब्ध |
| 672 | TWD1757483 | निर्वाचक का नाम : भरत पिता का नाम: खेमराज गृह संख्या : 15 उम्र : 21 लिंग : पुरुष | फोटो उपलब्ध | 673 | DDJ1768068 | निर्वाचक का नाम : जोमना पिता का नाम: मोगा गृह संख्या : 16 उम्र : 73 लिंग : पुरुष | फोटो उपलब्ध | 674 | DDJ1768076 | निर्वाचक का नाम : कान्ता पति का नाम: जोमना गृह संख्या : 16 उम्र : 70 लिंग : महिला | फोटो उपलब्ध |
| 675 | TWD0857086 | निर्वाचक का नाम : रमण पिता का नाम: जोमना गृह संख्या : 16 उम्र : 31 लिंग : पुरुष | फोटो उपलब्ध | 676 | TWD1239656 | निर्वाचक का नाम : प्रफुल पिता का नाम: हरिशंकर गृह संख्या : 16 उम्र : 31 लिंग : पुरुष | फोटो उपलब्ध | 677 | TWD1755743 | निर्वाचक का नाम : कल्पना पति का नाम: प्रफुल गृह संख्या : 16 उम्र : 28 लिंग : महिला | फोटो उपलब्ध |

| | | | | | | | | | | | |
|-----|------------|--|-------------|-----|------------------|---|-------------|-----|------------------|---|-------------|
| 678 | TWD1239672 | निर्वाचक का नाम : सुमन पिता का नाम: हरिशंकर गृह संख्या : 16 उम्र : 25 लिंग : महिला | फोटो उपलब्ध | 679 | TWD1786318 | निर्वाचक का नाम : दिव्या रोट पिता का नाम: प्रभु लाल रोट गृह संख्या : 16 उम्र : 21 लिंग : महिला | फोटो उपलब्ध | 680 | RJ/16/132/438323 | निर्वाचक का नाम : रणीया पिता का नाम: मोगा गृह संख्या : 17 उम्र : 68 लिंग : पुरुष | फोटो उपलब्ध |
| 681 | DDJ1340314 | निर्वाचक का नाम : कमला पति का नाम: रणीया गृह संख्या : 17 उम्र : 65 लिंग : महिला | फोटो उपलब्ध | 682 | TWD0712703 | निर्वाचक का नाम : किशोर पिता का नाम: रणीया गृह संख्या : 17 उम्र : 29 लिंग : पुरुष | फोटो उपलब्ध | 683 | DDJ1340322 | निर्वाचक का नाम : कालू पिता का नाम: मोगा गृह संख्या : 18 उम्र : 65 लिंग : पुरुष | फोटो उपलब्ध |
| 684 | DDJ1768092 | निर्वाचक का नाम : केसर पति का नाम: कालू गृह संख्या : 18 उम्र : 63 लिंग : महिला | फोटो उपलब्ध | 685 | TWD0116012 | निर्वाचक का नाम : महेन्द्र पिता का नाम: कालू गृह संख्या : 18 उम्र : 36 लिंग : पुरुष | फोटो उपलब्ध | 686 | TWD0424028 | निर्वाचक का नाम : सोमी देवी पति का नाम: महेन्द्र गृह संख्या : 18 उम्र : 33 लिंग : महिला | फोटो उपलब्ध |
| 687 | TWD0857094 | निर्वाचक का नाम : इटली पति का नाम: किशोर गृह संख्या : 18 उम्र : 31 लिंग : महिला | फोटो उपलब्ध | 688 | TWD1239748 | निर्वाचक का नाम : ईश्वर लाल पिता का नाम: मोहनलाल गृह संख्या : 18 उम्र : 26 लिंग : पुरुष | फोटो उपलब्ध | 689 | TWD1755727 | निर्वाचक का नाम : सरला पिता का नाम: मोहनलाल गृह संख्या : 18 उम्र : 24 लिंग : पुरुष | फोटो उपलब्ध |
| 690 | DDJ1597723 | निर्वाचक का नाम : हिम्मत लाल पिता का नाम: मोगा गृह संख्या : 19 उम्र : 74 लिंग : पुरुष | फोटो उपलब्ध | 691 | DDJ1597731 | निर्वाचक का नाम : माया पति का नाम: हिम्मत लाल गृह संख्या : 19 उम्र : 71 लिंग : महिला | फोटो उपलब्ध | 692 | RJ/16/132/439002 | निर्वाचक का नाम : श्रवण कुमार पिता का नाम: हिम्मत लाल गृह संख्या : 19 उम्र : 51 लिंग : पुरुष | फोटो उपलब्ध |
| 693 | TWD0115956 | निर्वाचक का नाम : कमलेश पति का नाम: श्रवणकुमार गृह संख्या : 19 उम्र : 45 लिंग : महिला | फोटो उपलब्ध | 694 | TWD0201483 | निर्वाचक का नाम : हसमुखलाल पिता का नाम: हिम्मतलाल गृह संख्या : 19 उम्र : 42 लिंग : पुरुष | फोटो उपलब्ध | 695 | DDJ1888478 | निर्वाचक का नाम : सीताराम पिता का नाम: हिम्मतलाल गृह संख्या : 19 उम्र : 41 लिंग : पुरुष | फोटो उपलब्ध |
| 696 | TWD0035816 | निर्वाचक का नाम : अल्पविराम पिता का नाम: हिम्मतलाल गृह संख्या : 19 उम्र : 39 लिंग : पुरुष | फोटो उपलब्ध | 697 | TWD0115972 | निर्वाचक का नाम : मोहित पिता का नाम: हिम्मत लाल गृह संख्या : 19 उम्र : 36 लिंग : पुरुष | फोटो उपलब्ध | 698 | TWD1198415 | निर्वाचक का नाम : रमिला पति का नाम: अल्पविराम गृह संख्या : 19 उम्र : 35 लिंग : महिला | फोटो उपलब्ध |
| 699 | TWD0712711 | निर्वाचक का नाम : कोकिला पति का नाम: सीता राम गृह संख्या : 19 उम्र : 33 लिंग : महिला | फोटो उपलब्ध | 700 | TWD0856864 | निर्वाचक का नाम : मुकेश पिता का नाम: काना गृह संख्या : 19 उम्र : 33 लिंग : पुरुष | फोटो उपलब्ध | 701 | TWD0856906 | निर्वाचक का नाम : प्रियंका पति का नाम: मोहित गृह संख्या : 19 उम्र : 30 लिंग : महिला | फोटो उपलब्ध |
| 702 | TWD0856872 | निर्वाचक का नाम : सीता पति का नाम: मुकेश गृह संख्या : 19 उम्र : 29 लिंग : महिला | फोटो उपलब्ध | 703 | RJ/16/132/439046 | निर्वाचक का नाम : हीरा पिता का नाम: जेता गृह संख्या : 20 उम्र : 63 लिंग : पुरुष | फोटो उपलब्ध | 704 | RJ/16/132/438331 | निर्वाचक का नाम : काली पति का नाम: हीरा गृह संख्या : 20 उम्र : 60 लिंग : महिला | फोटो उपलब्ध |
| 705 | DDJ1597749 | निर्वाचक का नाम : हरदार पिता का नाम: वजा गृह संख्या : 20 उम्र : 55 लिंग : पुरुष | फोटो उपलब्ध | 706 | DDJ1597756 | निर्वाचक का नाम : शान्ता पति का नाम: हरदार गृह संख्या : 20 उम्र : 51 लिंग : महिला | फोटो उपलब्ध | 707 | DDJ1597764 | निर्वाचक का नाम : बापूलाल पिता का नाम: वजा गृह संख्या : 20 उम्र : 43 लिंग : पुरुष | फोटो उपलब्ध |

| | | | | | |
|---|---------------------------------|--|---------------------------|---|---------------------------------|
| 708 निर्वाचक का नाम : ईटली पिता का नाम: बापू लाल गृह संख्या : 20 उम्र : 36 लिंग : महिला | TWD0318071 फोटो उपलब्ध | 709 निर्वाचक का नाम : गणेशलाल पिता का नाम: सरदार गृह संख्या : 20 उम्र : 26 लिंग : पुरुष | TWD1241314 फोटो उपलब्ध | 710 निर्वाचक का नाम : रेखाकुमारी पति का नाम: गणेशलाल चनाना गृह संख्या : 20 उम्र : 22 लिंग : महिला | TWD1900976 फोटो उपलब्ध |
| 711 निर्वाचक का नाम : रतू पिता का नाम: गला गृह संख्या : 21 उम्र : 59 लिंग : पुरुष | DDJ1831635 फोटो उपलब्ध | 712 निर्वाचक का नाम : प्रवीण कुमार पिता का नाम: लक्ष्मण लाल गृह संख्या : 21 उम्र : 27 लिंग : पुरुष | TWD1239680 फोटो उपलब्ध | 713 निर्वाचक का नाम : चोखा पिता का नाम: जेता गृह संख्या : 22 उम्र : 78 लिंग : पुरुष | DDJ1340330 फोटो उपलब्ध |
| 714 निर्वाचक का नाम : कन्कू पति का नाम: चोखा गृह संख्या : 22 उम्र : 73 लिंग : महिला | RJ/16/132/438012 फोटो उपलब्ध | 715 निर्वाचक का नाम : मनसुखलाल पिता का नाम: चौखा गृह संख्या : 22 उम्र : 41 लिंग : पुरुष | DDJ1597772 फोटो उपलब्ध | 716 निर्वाचक का नाम : नैना पति का नाम: मनसुखलाल गृह संख्या : 22 उम्र : 36 लिंग : महिला | TWD0338319 फोटो उपलब्ध |
| 717 निर्वाचक का नाम : संगीतादेवी पति का नाम: कपिल गृह संख्या : 22 उम्र : 27 लिंग : महिला | TWD0988303 फोटो उपलब्ध | 718 निर्वाचक का नाम : सोहन लाल पिता का नाम: लोजा गृह संख्या : 23 उम्र : 53 लिंग : पुरुष | DDJ1597798 फोटो उपलब्ध | 719 निर्वाचक का नाम : कलजी पिता का नाम: धुला गृह संख्या : 24 उम्र : 73 लिंग : पुरुष | RJ/16/132/438003 फोटो उपलब्ध |
| 720 निर्वाचक का नाम : कपूरी पति का नाम: कलजी गृह संख्या : 24 उम्र : 71 लिंग : महिला | RJ/16/132/438005 फोटो उपलब्ध | 721 निर्वाचक का नाम : दिनेश पिता का नाम: कलजी गृह संख्या : 24 उम्र : 35 लिंग : पुरुष | TWD0318097 फोटो उपलब्ध | 722 निर्वाचक का नाम : रसीला देवी पति का नाम: दिनेश गृह संख्या : 24 उम्र : 34 लिंग : महिला | TWD0424036 फोटो उपलब्ध |
| 723 निर्वाचक का नाम : प्रवीण कुमार पिता का नाम: फुलचंद गृह संख्या : 24 उम्र : 27 लिंग : पुरुष | TWD0856666 फोटो उपलब्ध | 724 निर्वाचक का नाम : संजय रोट पिता का नाम: फुलचंद गृह संख्या : 24 उम्र : 26 लिंग : पुरुष | TWD1588052 फोटो उपलब्ध | 725 निर्वाचक का नाम : कटूडी पति का नाम: धुला गृह संख्या : 25 उम्र : 78 लिंग : महिला | RJ/16/132/438010 फोटो उपलब्ध |
| 726 निर्वाचक का नाम : बसन्त लाल पिता का नाम: धुला गृह संख्या : 25 उम्र : 58 लिंग : पुरुष | DDJ1918697 फोटो उपलब्ध | 727 निर्वाचक का नाम : कमला पति का नाम: बसन्त लाल गृह संख्या : 25 उम्र : 55 लिंग : महिला | DDJ1918705 फोटो उपलब्ध | 728 निर्वाचक का नाम : मंजुला पति का नाम: मुकेश गृह संख्या : 25 उम्र : 37 लिंग : महिला | TWD1469683 फोटो उपलब्ध |
| 729 निर्वाचक का नाम : मंजूला देवी पति का नाम: प्रभूलाल गृह संख्या : 25 उम्र : 34 लिंग : महिला | TWD0424044 फोटो उपलब्ध | 730 निर्वाचक का नाम : लीला पति का नाम: महेन्द्र गृह संख्या : 25 उम्र : 34 लिंग : महिला | TWD0580464 फोटो उपलब्ध | 731 निर्वाचक का नाम : मुकेश पिता का नाम: वेस्त गृह संख्या : 25 उम्र : 32 लिंग : पुरुष | TWD0857185 फोटो उपलब्ध |
| 732 निर्वाचक का नाम : महेन्द्र पिता का नाम: बसन्तलाल गृह संख्या : 25 उम्र : 31 लिंग : पुरुष | TWD0508218 फोटो उपलब्ध | 733 निर्वाचक का नाम : रतु पिता का नाम: धुला गृह संख्या : 26 उम्र : 63 लिंग : पुरुष | DDJ1832138 फोटो उपलब्ध | 734 निर्वाचक का नाम : मंग पति का नाम: रतु गृह संख्या : 26 उम्र : 61 लिंग : महिला | RJ/16/132/438004 फोटो उपलब्ध |
| 735 निर्वाचक का नाम : शारदा पति का नाम: सुभाष गृह संख्या : 26 उम्र : 37 लिंग : महिला | TWD0856674 फोटो उपलब्ध | 736 निर्वाचक का नाम : सुभाष पिता का नाम: रतु गृह संख्या : 26 उम्र : 36 लिंग : पुरुष | TWD0004119 फोटो उपलब्ध | 737 निर्वाचक का नाम : परमिला हुवोर पति का नाम: दीपक रोट गृह संख्या : 26 उम्र : 35 लिंग : महिला | TWD0857177 फोटो उपलब्ध |

| | | | | | | | | |
|-----|------------------|--|-----|------------------|--|-----|------------------|--|
| 738 | TWD1241447 | निर्वाचक का नाम : शैलेंद्र पिता का नाम: रतु गृह संख्या : 26 उम्र : 26 लिंग : पुरुष | 739 | RJ/16/132/438340 | निर्वाचक का नाम : कानजी पिता का नाम: धुला गृह संख्या : 27 उम्र : 63 लिंग : पुरुष | 740 | DDJ1768118 | निर्वाचक का नाम : चेतन पति का नाम: कानजी गृह संख्या : 27 उम्र : 61 लिंग : महिला |
| 741 | TWD0152611 | निर्वाचक का नाम : प्रभूलाल पिता का नाम: कानजी गृह संख्या : 27 उम्र : 34 लिंग : पुरुष | 742 | TWD0857110 | निर्वाचक का नाम : बसंती पति का नाम: रमणलाल गृह संख्या : 27 उम्र : 31 लिंग : महिला | 743 | TWD0857102 | निर्वाचक का नाम : रमणलाल पिता का नाम: कना गृह संख्या : 27 उम्र : 29 लिंग : पुरुष |
| 744 | TWD0857201 | निर्वाचक का नाम : रीना देवी पति का नाम: हरीश कटारा गृह संख्या : 27 उम्र : 29 लिंग : महिला | 745 | TWD0857193 | निर्वाचक का नाम : दिनेश चन्द्र रोत पिता का नाम: रमेशचन्द्र रोत गृह संख्या : 27 उम्र : 27 लिंग : पुरुष | 746 | RJ/16/132/438046 | निर्वाचक का नाम : उजमा पिता का नाम: रावजी गृह संख्या : 28 उम्र : 68 लिंग : पुरुष |
| 747 | DDJ1340363 | निर्वाचक का नाम : केसर पति का नाम: उजमा गृह संख्या : 28 उम्र : 63 लिंग : महिला | 748 | TWD0248807 | निर्वाचक का नाम : सुभाष पिता का नाम: उजमा गृह संख्या : 28 उम्र : 37 लिंग : पुरुष | 749 | TWD0306191 | निर्वाचक का नाम : प्रकाश पिता का नाम: उजमा गृह संख्या : 28 उम्र : 35 लिंग : पुरुष |
| 750 | TWD1241421 | निर्वाचक का नाम : संगीता पति का नाम: प्रकाश गृह संख्या : 28 उम्र : 30 लिंग : महिला | 751 | DDJ1340371 | निर्वाचक का नाम : रावजी पिता का नाम: नानीया गृह संख्या : 29 उम्र : 83 लिंग : पुरुष | 752 | DDJ1918796 | निर्वाचक का नाम : रमेश पिता का नाम: रावजी गृह संख्या : 29 उम्र : 50 लिंग : पुरुष |
| 753 | DDJ1918804 | निर्वाचक का नाम : चतुरी पति का नाम: रमेश गृह संख्या : 29 उम्र : 47 लिंग : महिला | 754 | DDJ1340389 | निर्वाचक का नाम : मोहन पिता का नाम: रावजी गृह संख्या : 30 उम्र : 63 लिंग : पुरुष | 755 | DDJ1340397 | निर्वाचक का नाम : रतन पति का नाम: मोहन गृह संख्या : 30 उम्र : 61 लिंग : महिला |
| 756 | RJ/16/132/438029 | निर्वाचक का नाम : जोरजी पिता का नाम: नाथू गृह संख्या : 31 उम्र : 78 लिंग : पुरुष | 757 | DDJ1340470 | निर्वाचक का नाम : शान्ती पति का नाम: जोरजी गृह संख्या : 31 उम्र : 73 लिंग : महिला | 758 | DDJ1918309 | निर्वाचक का नाम : लालु पिता का नाम: जोरजी गृह संख्या : 31 उम्र : 43 लिंग : पुरुष |
| 759 | DDJ1918341 | निर्वाचक का नाम : रमेश पिता का नाम: लालू गृह संख्या : 31 उम्र : 41 लिंग : पुरुष | 760 | DDJ1918242 | निर्वाचक का नाम : भैरूलाल पिता का नाम: जोरजी गृह संख्या : 31 उम्र : 39 लिंग : पुरुष | 761 | TWD0856914 | निर्वाचक का नाम : शारदा देवी पति का नाम: भूरालाल गृह संख्या : 31 उम्र : 35 लिंग : महिला |
| 762 | TWD1241439 | निर्वाचक का नाम : भारत पिता का नाम: लालू गृह संख्या : 31 उम्र : 29 लिंग : पुरुष | 763 | TWD1274539 | निर्वाचक का नाम : संगीता पति का नाम: भारत गृह संख्या : 31 उम्र : 26 लिंग : महिला | 764 | TWD1466036 | निर्वाचक का नाम : कुलदीप पिता का नाम: शंकर गृह संख्या : 31 उम्र : 23 लिंग : पुरुष |
| 765 | DDJ1340413 | निर्वाचक का नाम : वीरा पिता का नाम: नाथू गृह संख्या : 32 उम्र : 68 लिंग : पुरुष | 766 | DDJ1340421 | निर्वाचक का नाम : कली पति का नाम: वीरा गृह संख्या : 32 उम्र : 66 लिंग : महिला | 767 | DDJ1597822 | निर्वाचक का नाम : रमेश पिता का नाम: वीरा गृह संख्या : 32 उम्र : 48 लिंग : पुरुष |

| | | | | | | | | |
|-----|------------|---|-----|------------------|--|-----|------------------|---|
| 768 | DDJ1597830 | निर्वाचक का नाम : नानी पति का नाम: रमेश गृह संख्या : 32 उम्र : 47 लिंग : महिला | 769 | DDJ1918259 | निर्वाचक का नाम : दिनेश पिता का नाम: विरा गृह संख्या : 32 उम्र : 41 लिंग : पुरुष | 770 | TWD0424051 | निर्वाचक का नाम : सीता देवी पति का नाम: दिनेश गृह संख्या : 32 उम्र : 38 लिंग : महिला |
| 771 | DDJ1340942 | निर्वाचक का नाम : केशु पिता का नाम: बदा गृह संख्या : 33 उम्र : 51 लिंग : पुरुष | 772 | TWD1699347 | निर्वाचक का नाम : सीमा कुमारी देवतारा पति का नाम: गोविंद रोट गृह संख्या : 33 उम्र : 32 लिंग : महिला | 773 | TWD1427772 | निर्वाचक का नाम : माया पति का नाम: राजेंद्र गृह संख्या : 33 उम्र : 30 लिंग : महिला |
| 774 | TWD1427129 | निर्वाचक का नाम : राजेंद्र कुमार रोट पिता का नाम: बदामी लाल रोट गृह संख्या : 33 उम्र : 29 लिंग : पुरुष | 775 | TWD1427798 | निर्वाचक का नाम : हरीश पिता का नाम: बदामी लाल गृह संख्या : 33 उम्र : 24 लिंग : पुरुष | 776 | TWD1466044 | निर्वाचक का नाम : गोविंद रोट पिता का नाम: चंपालाल गृह संख्या : 33 उम्र : 22 लिंग : पुरुष |
| 777 | TWD1822287 | निर्वाचक का नाम : योगेश रोट पिता का नाम: चंपा लाल रोट गृह संख्या : 33 उम्र : 19 लिंग : पुरुष | 778 | DDJ1597848 | निर्वाचक का नाम : कटू पिता का नाम: नागजी गृह संख्या : 34 उम्र : 52 लिंग : पुरुष | 779 | DDJ1887835 | निर्वाचक का नाम : लिला पति का नाम: कटु गृह संख्या : 34 उम्र : 41 लिंग : महिला |
| 780 | TWD0857227 | निर्वाचक का नाम : उषा रोट पिता का नाम: बदामीलाल गृह संख्या : 34 उम्र : 27 लिंग : महिला | 781 | DDJ1340439 | निर्वाचक का नाम : पुजा पिता का नाम: नागजी गृह संख्या : 35 उम्र : 57 लिंग : पुरुष | 782 | DDJ1340447 | निर्वाचक का नाम : कान्ता पति का नाम: पूजा गृह संख्या : 35 उम्र : 55 लिंग : महिला |
| 783 | TWD0856682 | निर्वाचक का नाम : नीरा देवी पति का नाम: सुखदेव गृह संख्या : 35 उम्र : 31 लिंग : महिला | 784 | TWD0712729 | निर्वाचक का नाम : दिनेश पिता का नाम: पूजा गृह संख्या : 35 उम्र : 29 लिंग : पुरुष | 785 | DDJ1340355 | निर्वाचक का नाम : शान्ती पति का नाम: मोहन गृह संख्या : 36 उम्र : 58 लिंग : महिला |
| 786 | TWD0318105 | निर्वाचक का नाम : प्रकाश पिता का नाम: मोहन गृह संख्या : 36 उम्र : 40 लिंग : पुरुष | 787 | TWD0380626 | निर्वाचक का नाम : अमृत पति का नाम: प्रकाश गृह संख्या : 36 उम्र : 34 लिंग : महिला | 788 | TWD0576371 | निर्वाचक का नाम : हरीश चंद्र पिता का नाम: मोहन गृह संख्या : 36 उम्र : 33 लिंग : पुरुष |
| 789 | TWD0856922 | निर्वाचक का नाम : प्रेमिला पति का नाम: महेंद्र गृह संख्या : 36 उम्र : 27 लिंग : महिला | 790 | RJ/16/132/439016 | निर्वाचक का नाम : सन्तू पिता का नाम: नागजी गृह संख्या : 37 उम्र : 66 लिंग : पुरुष | 791 | TWD0424077 | निर्वाचक का नाम : गीता देवी पति का नाम: रमेश गृह संख्या : 37 उम्र : 34 लिंग : महिला |
| 792 | TWD0424069 | निर्वाचक का नाम : रमेश पिता का नाम: संतू गृह संख्या : 37 उम्र : 33 लिंग : पुरुष | 793 | TWD0857235 | निर्वाचक का नाम : गगनदीप पिता का नाम: शंकरलाल गृह संख्या : 37 उम्र : 27 लिंग : महिला | 794 | TWD1630235 | निर्वाचक का नाम : नयनबाला रोट पिता का नाम: शंकर लाल गृह संख्या : 37 उम्र : 20 लिंग : महिला |
| 795 | DDJ1340462 | निर्वाचक का नाम : बापू लाल पिता का नाम: नागजी गृह संख्या : 38 उम्र : 54 लिंग : पुरुष | 796 | DDJ1831643 | निर्वाचक का नाम : सुमीत्रा पति का नाम: बापू लाल गृह संख्या : 38 उम्र : 44 लिंग : महिला | 797 | RJ/16/132/438006 | निर्वाचक का नाम : बाबू पिता का नाम: नागजी गृह संख्या : 39 उम्र : 63 लिंग : पुरुष |

| | | | | | | | | |
|-------|------------------|---|-----|------------------|--|-----|------------------|---|
| 798 | RJ/16/132/438008 | निर्वाचक का नाम : काऊड़ी पति का नाम: बाबू गृह संख्या : 39 उम्र : 60 लिंग : महिला | 799 | DDJ1597855 | निर्वाचक का नाम : विनोदकुमार पिता का नाम: बाबू गृह संख्या : 39 उम्र : 41 लिंग : पुरुष | 800 | TWD0002808 | निर्वाचक का नाम : सुशीला पति का नाम: विनोदकुमार गृह संख्या : 39 उम्र : 40 लिंग : महिला |
| # 801 | TWD1926054 | निर्वाचक का नाम : लक्ष्मण पिता का नाम: रावजी गृह संख्या : 40 उम्र : 63 लिंग : पुरुष | 802 | TWD0318113 | निर्वाचक का नाम : गोविन्द कुमार पिता का नाम: लक्ष्मण गृह संख्या : 40 उम्र : 34 लिंग : पुरुष | 803 | TWD0857243 | निर्वाचक का नाम : दिनेश पारगी पिता का नाम: नानु गृह संख्या : 40 उम्र : 31 लिंग : पुरुष |
| 804 | TWD0857169 | निर्वाचक का नाम : पार्वती पति का नाम: गोविन्द कुमार गृह संख्या : 40 उम्र : 30 लिंग : महिला | 805 | TWD1466069 | निर्वाचक का नाम : किरण पिता का नाम: नानू गृह संख्या : 40 उम्र : 27 लिंग : पुरुष | 806 | TWD0856948 | निर्वाचक का नाम : अनीता देवी पति का नाम: पूंजालाल गृह संख्या : 41 उम्र : 29 लिंग : महिला |
| 807 | TWD0856930 | निर्वाचक का नाम : पूंजालाल पिता का नाम: बदा गृह संख्या : 41 उम्र : 29 लिंग : पुरुष | 808 | RJ/16/132/438007 | निर्वाचक का नाम : सुरता पति का नाम: नानजी गृह संख्या : 42 उम्र : 60 लिंग : महिला | 809 | TWD0779165 | निर्वाचक का नाम : सीमा पति का नाम: सुरेशचन्द्र गृह संख्या : 42 उम्र : 31 लिंग : महिला |
| 810 | DDJ1597889 | निर्वाचक का नाम : जगजी पिता का नाम: नारजी गृह संख्या : 43 उम्र : 58 लिंग : पुरुष | 811 | DDJ1918218 | निर्वाचक का नाम : थावर चन्द पिता का नाम: नारजी गृह संख्या : 43 उम्र : 53 लिंग : महिला | 812 | DDJ1597897 | निर्वाचक का नाम : लसी पति का नाम: थावरचन्द गृह संख्या : 43 उम्र : 51 लिंग : महिला |
| 813 | RJ/16/132/439101 | निर्वाचक का नाम : मेर पति का नाम: जगजी गृह संख्या : 43 उम्र : 51 लिंग : महिला | 814 | DDJ1340496 | निर्वाचक का नाम : सोमली पति का नाम: विलजी गृह संख्या : 44 उम्र : 73 लिंग : महिला | 815 | DDJ1340504 | निर्वाचक का नाम : हरदार पिता का नाम: विलजी गृह संख्या : 44 उम्र : 63 लिंग : पुरुष |
| 816 | RJ/16/132/439102 | निर्वाचक का नाम : कटी पति का नाम: हरदार गृह संख्या : 44 उम्र : 58 लिंग : महिला | 817 | RJ/16/132/185197 | निर्वाचक का नाम : मोतीया पिता का नाम: विलजी गृह संख्या : 44 उम्र : 49 लिंग : पुरुष | 818 | RJ/16/132/438013 | निर्वाचक का नाम : कपूरी पति का नाम: नानजी गृह संख्या : 45 उम्र : 65 लिंग : महिला |
| 819 | TWD0003244 | निर्वाचक का नाम : रमेश पिता का नाम: नानजी गृह संख्या : 45 उम्र : 36 लिंग : पुरुष | 820 | TWD0115865 | निर्वाचक का नाम : ईटली पति का नाम: रमेश गृह संख्या : 45 उम्र : 36 लिंग : महिला | 821 | TWD1231844 | निर्वाचक का नाम : रमीला पति का नाम: शैलेश गृह संख्या : 45 उम्र : 36 लिंग : महिला |
| 822 | TWD0035907 | निर्वाचक का नाम : कान्जी पिता का नाम: नानजी गृह संख्या : 45 उम्र : 35 लिंग : पुरुष | 823 | TWD1231836 | निर्वाचक का नाम : शैलेश पिता का नाम: छगन गृह संख्या : 45 उम्र : 31 लिंग : पुरुष | 824 | RJ/16/132/438017 | निर्वाचक का नाम : तेजा पिता का नाम: जेता गृह संख्या : 46 उम्र : 78 लिंग : पुरुष |
| 825 | RJ/16/132/438016 | निर्वाचक का नाम : चम्पी पति का नाम: तेजा गृह संख्या : 46 उम्र : 73 लिंग : महिला | 826 | DDJ1888288 | निर्वाचक का नाम : मगनलाल पिता का नाम: तेजा गृह संख्या : 46 उम्र : 40 लिंग : पुरुष | 827 | DDJ1888304 | निर्वाचक का नाम : मेर पति का नाम: मगनलाल गृह संख्या : 46 उम्र : 39 लिंग : महिला |

| | | | | | | | | | | | |
|-----|------------------|---|-------------|-----|------------------|---|-------------|-----|------------------|--|-------------|
| 828 | TWD1231802 | निर्वाचक का नाम : भवर पिता का नाम: हलिया गृह संख्या : 46 उम्र : 29 लिंग : पुरुष | फोटो उपलब्ध | 829 | TWD1231810 | निर्वाचक का नाम : शारदा पति का नाम: भवर गृह संख्या : 46 उम्र : 27 लिंग : महिला | फोटो उपलब्ध | 830 | RJ/16/132/438039 | निर्वाचक का नाम : काऊड़ा पिता का नाम: कोदर गृह संख्या : 47 उम्र : 73 लिंग : पुरुष | फोटो उपलब्ध |
| 831 | TWD0003160 | निर्वाचक का नाम : मोती पति का नाम: काऊडा गृह संख्या : 47 उम्र : 40 लिंग : महिला | फोटो उपलब्ध | 832 | TWD1466077 | निर्वाचक का नाम : सुरता पति का नाम: महेश गृह संख्या : 47 उम्र : 27 लिंग : महिला | फोटो उपलब्ध | 833 | TWD1231869 | निर्वाचक का नाम : महेश पिता का नाम: सुरखा गृह संख्या : 47 उम्र : 26 लिंग : पुरुष | फोटो उपलब्ध |
| 834 | TWD1466101 | निर्वाचक का नाम : सोमा पिता का नाम: सुखा गृह संख्या : 47 उम्र : 23 लिंग : पुरुष | फोटो उपलब्ध | 835 | TWD0856690 | निर्वाचक का नाम : अरविन्द कुमार पिता का नाम: तेरसंग गृह संख्या : 48 उम्र : 31 लिंग : पुरुष | फोटो उपलब्ध | 836 | TWD0856708 | निर्वाचक का नाम : प्रवीण कुमार पिता का नाम: तेरसंग गृह संख्या : 48 उम्र : 29 लिंग : पुरुष | फोटो उपलब्ध |
| 837 | TWD1427822 | निर्वाचक का नाम : अनिता पति का नाम: विपिन गृह संख्या : 48 उम्र : 29 लिंग : महिला | फोटो उपलब्ध | 838 | TWD1427806 | निर्वाचक का नाम : विपिन पिता का नाम: नानेग गृह संख्या : 48 उम्र : 25 लिंग : महिला | फोटो उपलब्ध | 839 | TWD1624410 | निर्वाचक का नाम : कमलेश रोट पिता का नाम: दिनेश रोट गृह संख्या : 48 उम्र : 20 लिंग : पुरुष | फोटो उपलब्ध |
| 840 | RJ/16/132/438361 | निर्वाचक का नाम : वाला पिता का नाम: धुला गृह संख्या : 50 उम्र : 63 लिंग : पुरुष | फोटो उपलब्ध | 841 | RJ/16/132/438009 | निर्वाचक का नाम : मीरा पति का नाम: वाला गृह संख्या : 50 उम्र : 61 लिंग : महिला | फोटो उपलब्ध | 842 | TWD0115832 | निर्वाचक का नाम : बसन्ती पति का नाम: प्रवीण गृह संख्या : 50 उम्र : 36 लिंग : महिला | फोटो उपलब्ध |
| 843 | TWD0273631 | निर्वाचक का नाम : कज्जन कुमार पिता का नाम: वाला गृह संख्या : 50 उम्र : 35 लिंग : पुरुष | फोटो उपलब्ध | 844 | TWD0856955 | निर्वाचक का नाम : निरमा पति का नाम: लालसिंह गृह संख्या : 50 उम्र : 28 लिंग : महिला | फोटो उपलब्ध | 845 | DDJ1597905 | निर्वाचक का नाम : धनजी पिता का नाम: हीरजी गृह संख्या : 51 उम्र : 83 लिंग : पुरुष | फोटो उपलब्ध |
| 846 | DDJ1340512 | निर्वाचक का नाम : बदी पति का नाम: धनजी गृह संख्या : 51 उम्र : 78 लिंग : महिला | फोटो उपलब्ध | 847 | DDJ1597913 | निर्वाचक का नाम : शंकर पिता का नाम: धनजी गृह संख्या : 51 उम्र : 47 लिंग : पुरुष | फोटो उपलब्ध | 848 | DDJ1597921 | निर्वाचक का नाम : बापूड़ी पति का नाम: शंकर गृह संख्या : 51 उम्र : 45 लिंग : महिला | फोटो उपलब्ध |
| 849 | DDJ1597939 | निर्वाचक का नाम : प्रभू पिता का नाम: धनजी गृह संख्या : 51 उम्र : 41 लिंग : पुरुष | फोटो उपलब्ध | 850 | TWD0035931 | निर्वाचक का नाम : वजी पति का नाम: प्रभू गृह संख्या : 51 उम्र : 37 लिंग : महिला | फोटो उपलब्ध | 851 | TWD0856963 | निर्वाचक का नाम : मंजुला देवी पति का नाम: मणिलाल गृह संख्या : 51 उम्र : 33 लिंग : महिला | फोटो उपलब्ध |
| 852 | RJ/16/132/438364 | निर्वाचक का नाम : लक्ष्मण पिता का नाम: धनजी गृह संख्या : 52 उम्र : 63 लिंग : पुरुष | फोटो उपलब्ध | 853 | RJ/16/132/438365 | निर्वाचक का नाम : सुरता पति का नाम: लसमण गृह संख्या : 52 उम्र : 61 लिंग : महिला | फोटो उपलब्ध | 854 | TWD0424085 | निर्वाचक का नाम : नटवरलाल पिता का नाम: लक्ष्मण गृह संख्या : 52 उम्र : 36 लिंग : पुरुष | फोटो उपलब्ध |
| 855 | TWD0424093 | निर्वाचक का नाम : संगीता देवी पति का नाम: नटवरलाल गृह संख्या : 52 उम्र : 34 लिंग : महिला | फोटो उपलब्ध | 856 | TWD1427855 | निर्वाचक का नाम : दीपिका पति का नाम: महेंद्र कुमार गृह संख्या : 52 उम्र : 25 लिंग : महिला | फोटो उपलब्ध | 857 | DDJ1597947 | निर्वाचक का नाम : मगन पिता का नाम: धनजी गृह संख्या : 53 उम्र : 58 लिंग : पुरुष | फोटो उपलब्ध |

| | | | | | | | | | | | |
|-----|------------------|--|-------------|-----|------------|---|-------------|-----|------------|---|-------------|
| 858 | RJ/16/132/439027 | निर्वाचक का नाम : पूनी पति का नाम: मगन गृह संख्या : 53 उम्र : 57 लिंग : महिला | फोटो उपलब्ध | 859 | TWD0380675 | निर्वाचक का नाम : सुशीला पति का नाम: महेन्द्र गृह संख्या : 53 उम्र : 32 लिंग : महिला | फोटो उपलब्ध | 860 | TWD0380667 | निर्वाचक का नाम : महेन्द्र पिता का नाम: मगन गृह संख्या : 53 उम्र : 32 लिंग : पुरुष | फोटो उपलब्ध |
| 861 | TWD0856971 | निर्वाचक का नाम : पुष्पा पति का नाम: मुकेश गृह संख्या : 53 उम्र : 31 लिंग : महिला | फोटो उपलब्ध | 862 | DDJ1831668 | निर्वाचक का नाम : बादरा पिता का नाम: धनजी गृह संख्या : 54 उम्र : 53 लिंग : पुरुष | फोटो उपलब्ध | 863 | DDJ1831858 | निर्वाचक का नाम : ईश्वर पति का नाम: बादरा गृह संख्या : 54 उम्र : 45 लिंग : महिला | फोटो उपलब्ध |
| 864 | DDJ1918275 | निर्वाचक का नाम : कन्ताडी पति का नाम: मगन गृह संख्या : 55 उम्र : 61 लिंग : महिला | फोटो उपलब्ध | 865 | TWD0857250 | निर्वाचक का नाम : शान्तिलाल पिता का नाम: श्विलाल गृह संख्या : 55 उम्र : 28 लिंग : पुरुष | फोटो उपलब्ध | 866 | TWD1789890 | निर्वाचक का नाम : दिलीप पिता का नाम: शिवा गृह संख्या : 55 उम्र : 26 लिंग : पुरुष | फोटो उपलब्ध |
| 867 | TWD1239698 | निर्वाचक का नाम : कटी पति का नाम: जीवा गृह संख्या : 56 उम्र : 32 लिंग : महिला | फोटो उपलब्ध | 868 | TWD1822303 | निर्वाचक का नाम : अंजला पति का नाम: प्रकाश गृह संख्या : 56 उम्र : 29 लिंग : महिला | फोटो उपलब्ध | 869 | TWD1427145 | निर्वाचक का नाम : सुमित्रा पति का नाम: राजेश गृह संख्या : 57 उम्र : 30 लिंग : महिला | फोटो उपलब्ध |
| 870 | TWD1239706 | निर्वाचक का नाम : राजेश पिता का नाम: नाथू गृह संख्या : 57 उम्र : 29 लिंग : पुरुष | फोटो उपलब्ध | 871 | TWD0856997 | निर्वाचक का नाम : दला पिता का नाम: सवजी गृह संख्या : 59 उम्र : 36 लिंग : पुरुष | फोटो उपलब्ध | 872 | TWD0857011 | निर्वाचक का नाम : निरमा देवी पति का नाम: राकेश गृह संख्या : 59 उम्र : 35 लिंग : महिला | फोटो उपलब्ध |
| 873 | TWD0857003 | निर्वाचक का नाम : मंजुला पति का नाम: दला गृह संख्या : 59 उम्र : 33 लिंग : महिला | फोटो उपलब्ध | 874 | TWD1466093 | निर्वाचक का नाम : गदू पिता का नाम: रूपजी गृह संख्या : 59 उम्र : 31 लिंग : पुरुष | फोटो उपलब्ध | 875 | TWD1466085 | निर्वाचक का नाम : सविता पति का नाम: गदू गृह संख्या : 59 उम्र : 28 लिंग : महिला | फोटो उपलब्ध |
| 876 | TWD0856989 | निर्वाचक का नाम : बाबु पिता का नाम: देवा गृह संख्या : 60 उम्र : 30 लिंग : पुरुष | फोटो उपलब्ध | 877 | TWD0856880 | निर्वाचक का नाम : चंदा पति का नाम: बाबु गृह संख्या : 60 उम्र : 29 लिंग : महिला | फोटो उपलब्ध | 878 | TWD1239714 | निर्वाचक का नाम : राकेश कुमार पिता का नाम: हलिया गृह संख्या : 63 उम्र : 34 लिंग : पुरुष | फोटो उपलब्ध |
| 879 | TWD1427194 | निर्वाचक का नाम : सुनील पिता का नाम: रूपलाल गृह संख्या : 66 उम्र : 31 लिंग : पुरुष | फोटो उपलब्ध | 880 | TWD1466119 | निर्वाचक का नाम : शेलेंद्र पिता का नाम: बापूलाल गृह संख्या : 72 उम्र : 22 लिंग : पुरुष | फोटो उपलब्ध | 881 | TWD1757210 | निर्वाचक का नाम : रवीना पिता का नाम: बापू गृह संख्या : 72 उम्र : 20 लिंग : महिला | फोटो उपलब्ध |
| 882 | TWD0856716 | निर्वाचक का नाम : ज्योतिष पिता का नाम: लालू गृह संख्या : 73 उम्र : 27 लिंग : पुरुष | फोटो उपलब्ध | 883 | TWD1469659 | निर्वाचक का नाम : आशाराम पिता का नाम: लालू गृह संख्या : 73 उम्र : 25 लिंग : पुरुष | फोटो उपलब्ध | 884 | TWD1455179 | निर्वाचक का नाम : वासुदेव लालू पिता का नाम: लालू गृह संख्या : 73 उम्र : 22 लिंग : पुरुष | फोटो उपलब्ध |
| 885 | TWD1469667 | निर्वाचक का नाम : माया पति का नाम: कमलेश गृह संख्या : 74 उम्र : 27 लिंग : महिला | फोटो उपलब्ध | 886 | TWD0857268 | निर्वाचक का नाम : सुनिल पिता का नाम: मेंगजी गृह संख्या : 77 उम्र : 32 लिंग : पुरुष | फोटो उपलब्ध | 887 | TWD0857276 | निर्वाचक का नाम : नानी देवी पति का नाम: सनील गृह संख्या : 77 उम्र : 29 लिंग : महिला | फोटो उपलब्ध |

| | | | | | |
|--|---------------------------|---|---------------------------|---|---------------------------|
| 888 निर्वाचक का नाम : नरेशकुमार रोत पिता का नाम: शंकर लाल गृह संख्या : 77 उम्र : 27 लिंग : पुरुष | TWD0857284 फोटो उपलब्ध | 889 निर्वाचक का नाम : भरतलाल पिता का नाम: कालूराम गृह संख्या : 78 उम्र : 35 लिंग : पुरुष | TWD0856724 फोटो उपलब्ध | 890 निर्वाचक का नाम : सीता देवी पति का नाम: मोहनलाल गृह संख्या : 78 उम्र : 34 लिंग : महिला | TWD0856856 फोटो उपलब्ध |
| 891 निर्वाचक का नाम : विमला पति का नाम: पंकज गृह संख्या : 79 उम्र : 33 लिंग : महिला | TWD1815166 फोटो उपलब्ध | 892 निर्वाचक का नाम : प्रताप पिता का नाम: धानेश्वर गृह संख्या : 85 उम्र : 25 लिंग : पुरुष | TWD1469675 फोटो उपलब्ध | 893 निर्वाचक का नाम : कृष्ण लाल पिता का नाम: शांतीलाल गृह संख्या : 89 उम्र : 26 लिंग : पुरुष | TWD1428309 फोटो उपलब्ध |
| 894 निर्वाचक का नाम : बबली पति का नाम: कालूराम गृह संख्या : 91 उम्र : 31 लिंग : महिला | TWD0856732 फोटो उपलब्ध | 895 निर्वाचक का नाम : उर्मिला पिता का नाम: हेमंत गृह संख्या : 92 उम्र : 27 लिंग : महिला | TWD0856740 फोटो उपलब्ध | 896 निर्वाचक का नाम : सोहनलाल पिता का नाम: गोतमा गृह संख्या : 94 उम्र : 63 लिंग : पुरुष | TWD0856757 फोटो उपलब्ध |
| 897 निर्वाचक का नाम : हर्ष पिता का नाम: सुभाष गृह संख्या : 96 उम्र : 31 लिंग : महिला | TWD0988584 फोटो उपलब्ध | 898 निर्वाचक का नाम : मनीष कुमार रोत पिता का नाम: मणिलाल रोत गृह संख्या : 97 उम्र : 26 लिंग : पुरुष | TWD1084235 फोटो उपलब्ध | 899 निर्वाचक का नाम : सुभाष चंद्र पिता का नाम: मणिलाल गृह संख्या : 97 उम्र : 22 लिंग : पुरुष | TWD1588037 फोटो उपलब्ध |
| 900 निर्वाचक का नाम : रस्सी देवी पति का नाम: लक्ष्मनलाल गृह संख्या : 103 उम्र : 31 लिंग : महिला | TWD0857037 फोटो उपलब्ध | 901 निर्वाचक का नाम : शारदा देवी पति का नाम: प्रकाश गृह संख्या : 104 उम्र : 30 लिंग : महिला | TWD0857292 फोटो उपलब्ध | 902 निर्वाचक का नाम : लीला देवी पति का नाम: वीरम गृह संख्या : 113 उम्र : 29 लिंग : महिला | TWD1564020 फोटो उपलब्ध |
| 903 निर्वाचक का नाम : सुरेश पिता का नाम: हमता गृह संख्या : 113 उम्र : 26 लिंग : पुरुष | TWD1563949 फोटो उपलब्ध | 904 निर्वाचक का नाम : मीना पति का नाम: कपिल गृह संख्या : 115 उम्र : 35 लिंग : महिला | TWD0988600 फोटो उपलब्ध | 905 निर्वाचक का नाम : कपिल पिता का नाम: रमण गृह संख्या : 115 उम्र : 27 लिंग : पुरुष | TWD0856765 फोटो उपलब्ध |
| 906 निर्वाचक का नाम : विपिन रोत पिता का नाम: रमण गृह संख्या : 115 उम्र : 25 लिंग : पुरुष | TWD1607654 फोटो उपलब्ध | 907 निर्वाचक का नाम : दीपिका कुमारी पिता का नाम: नवला गृह संख्या : 119 उम्र : 21 लिंग : महिला | TWD1540798 फोटो उपलब्ध | 908 निर्वाचक का नाम : कल्पेश पिता का नाम: नवला गृह संख्या : 119 उम्र : 21 लिंग : पुरुष | TWD1580935 फोटो उपलब्ध |
| 909 निर्वाचक का नाम : रीना कुमारी पिता का नाम: कालूराम गृह संख्या : 120 उम्र : 27 लिंग : महिला | TWD0857300 फोटो उपलब्ध | 910 निर्वाचक का नाम : विपुल रोत पिता का नाम: कालूराम रोत गृह संख्या : 122 उम्र : 25 लिंग : पुरुष | TWD1752765 फोटो उपलब्ध | 911 निर्वाचक का नाम : अंकिता रोत पिता का नाम: कालूराम रोत गृह संख्या : 122 उम्र : 20 लिंग : महिला | TWD1751411 फोटो उपलब्ध |
| 912 निर्वाचक का नाम : राहुल पिता का नाम: मोहन गृह संख्या : 123 उम्र : 28 लिंग : पुरुष | TWD0856773 फोटो उपलब्ध | 913 निर्वाचक का नाम : आशीष कुमार पिता का नाम: मोहन गृह संख्या : 123 उम्र : 25 लिंग : पुरुष | TWD1231901 फोटो उपलब्ध | 914 निर्वाचक का नाम : इंदिरा पति का नाम: दिनेश गृह संख्या : 125 उम्र : 29 लिंग : महिला | TWD1241249 फोटो उपलब्ध |
| 915 निर्वाचक का नाम : प्रकाश चंद्र पिता का नाम: पन्नालाल गृह संख्या : 126 उम्र : 25 लिंग : पुरुष | TWD1241264 फोटो उपलब्ध | 916 निर्वाचक का नाम : जीतमल पिता का नाम: हीरा गृह संख्या : 127 उम्र : 25 लिंग : पुरुष | TWD1231919 फोटो उपलब्ध | 917 निर्वाचक का नाम : टेकचंद पिता का नाम: जगजी गृह संख्या : 128 उम्र : 34 लिंग : पुरुष | TWD0856781 फोटो उपलब्ध |

| | | | | | | | | | | | |
|-----|------------|--|-------------|-----|------------|---|-------------|-----|------------|--|-------------|
| 918 | TWD0857045 | निर्वाचक का नाम : सुमिता पति का नाम: अमृतलाल गृह संख्या : 129 उम्र : 37 लिंग : महिला | फोटो उपलब्ध | 919 | TWD1753011 | निर्वाचक का नाम : शकुन्तला पिता का नाम: चंपालाल गृह संख्या : 129 उम्र : 29 लिंग : महिला | फोटो उपलब्ध | 920 | TWD0988261 | निर्वाचक का नाम : अनिल पिता का नाम: सुका गृह संख्या : 129 उम्र : 28 लिंग : पुरुष | फोटो उपलब्ध |
| 921 | TWD1774736 | निर्वाचक का नाम : कमला पिता का नाम: फूलचंद गृह संख्या : 130 उम्र : 30 लिंग : महिला | फोटो उपलब्ध | 922 | TWD1774710 | निर्वाचक का नाम : मीनाक्षी पिता का नाम: गणेशलाल गृह संख्या : 130 उम्र : 22 लिंग : महिला | फोटो उपलब्ध | 923 | TWD0856799 | निर्वाचक का नाम : इंदिरा पति का नाम: मुकेश गृह संख्या : 133 उम्र : 31 लिंग : महिला | फोटो उपलब्ध |
| 924 | TWD1110030 | निर्वाचक का नाम : दीपक पिता का नाम: लक्ष्मण लाल गृह संख्या : 133 उम्र : 26 लिंग : पुरुष | फोटो उपलब्ध | 925 | TWD1466028 | निर्वाचक का नाम : सुरेश चंद्र पिता का नाम: शांतीलाल गृह संख्या : कहवाडा उम्र : 22 लिंग : पुरुष | फोटो उपलब्ध | 926 | TWD0856609 | निर्वाचक का नाम : महेश चनना पिता का नाम: लल्लू चनना गृह संख्या : वार्ड नं.02 उम्र : 27 लिंग : पुरुष | फोटो उपलब्ध |
| 927 | TWD1795152 | निर्वाचक का नाम : फूलचंद रौत पिता का नाम: विजयपाल गृह संख्या : वार्ड नं. 8 उम्र : 55 लिंग : पुरुष | फोटो उपलब्ध | | | | | | | | |

| | | | | | | | | |
|-----|------------|---|-----|------------|---|-----|------------|--|
| 928 | TWD1698778 | निर्वाचक का नाम : शारदा पति का नाम: भरतलाल गृह संख्या : 2 उम्र : 32 लिंग : महिला | 929 | TWD1697812 | निर्वाचक का नाम : सुरेश चनना पिता का नाम: लक्ष्मण चनना गृह संख्या : 2 उम्र : 25 लिंग : पुरुष | 930 | TWD0857342 | निर्वाचक का नाम : राकेश पिता का नाम: देवीलाल गृह संख्या : 3 उम्र : 27 लिंग : पुरुष |
| 931 | TWD1693662 | निर्वाचक का नाम : पिंकी पिता का नाम: भेमा गृह संख्या : 5 उम्र : 20 लिंग : महिला | 932 | TWD1442375 | निर्वाचक का नाम : प्रमिला पति का नाम: प्रकाश चंद्र गृह संख्या : 6 उम्र : 26 लिंग : महिला | 933 | TWD1820927 | निर्वाचक का नाम : राहुल कुमार चनना पिता का नाम: विनोद कुमार गृह संख्या : 6 उम्र : 19 लिंग : पुरुष |
| 934 | TWD1693506 | निर्वाचक का नाम : लीलावती चनाना पिता का नाम: मानसिंह गृह संख्या : 7 उम्र : 31 लिंग : महिला | 935 | TWD1698208 | निर्वाचक का नाम : मीना पति का नाम: कल्पेश गृह संख्या : 7 उम्र : 25 लिंग : महिला | 936 | TWD1698349 | निर्वाचक का नाम : कल्पेश कुमार चनना पिता का नाम: श्याम लाल गृह संख्या : 7 उम्र : 25 लिंग : पुरुष |
| 937 | TWD1733203 | निर्वाचक का नाम : ललितपाल चनाना पिता का नाम: मानसिंह गृह संख्या : 8 उम्र : 26 लिंग : पुरुष | 938 | TWD1733211 | निर्वाचक का नाम : प्रियंका पति का नाम: ललित पाल गृह संख्या : 8 उम्र : 24 लिंग : महिला | 939 | TWD1697994 | निर्वाचक का नाम : सुरेश कुमार चनना पिता का नाम: लाला चनना गृह संख्या : 9 उम्र : 23 लिंग : पुरुष |
| 940 | TWD1109701 | निर्वाचक का नाम : लीला पति का नाम: दादूदयाल गृह संख्या : 10 उम्र : 33 लिंग : महिला | 941 | TWD1427251 | निर्वाचक का नाम : सविता पति का नाम: अर्पित कुमार गृह संख्या : 10 उम्र : 25 लिंग : महिला | 942 | TWD1693548 | निर्वाचक का नाम : अर्पित कुमार चनना पिता का नाम: कलीराम गृह संख्या : 10 उम्र : 25 लिंग : पुरुष |
| 943 | TWD1646595 | निर्वाचक का नाम : गीता देवी पति का नाम: बाबूराम चनाना गृह संख्या : 11 उम्र : 36 लिंग : महिला | 944 | TWD1076074 | निर्वाचक का नाम : हरीश पिता का नाम: सोहनलाल गृह संख्या : 13 उम्र : 26 लिंग : पुरुष | 945 | TWD1910900 | निर्वाचक का नाम : मिलन चनाना पिता का नाम: मणिलाल चनाना गृह संख्या : 14 उम्र : 19 लिंग : पुरुष |
| 946 | TWD1689850 | निर्वाचक का नाम : शुभम चनाना पिता का नाम: श्रवण चनाना गृह संख्या : 19 उम्र : 22 लिंग : पुरुष | 947 | TWD1231950 | निर्वाचक का नाम : जयंती लाल पिता का नाम: हरदर गृह संख्या : 20 उम्र : 29 लिंग : पुरुष | 948 | TWD1697721 | निर्वाचक का नाम : प्रियंका देवी पति का नाम: जयंतीलाल गृह संख्या : 20 उम्र : 27 लिंग : महिला |
| 949 | TWD1698174 | निर्वाचक का नाम : नरेश चंद्रा चनना पिता का नाम: हरदार गृह संख्या : 20 उम्र : 22 लिंग : पुरुष | 950 | TWD1109891 | निर्वाचक का नाम : गजेंद्र पिता का नाम: रतु गृह संख्या : 21 उम्र : 33 लिंग : पुरुष | 951 | TWD1109834 | निर्वाचक का नाम : मंजुला पति का नाम: गजेंद्र गृह संख्या : 21 उम्र : 28 लिंग : महिला |
| 952 | TWD1109859 | निर्वाचक का नाम : कपिल पिता का नाम: चोखा गृह संख्या : 22 उम्र : 34 लिंग : पुरुष | 953 | TWD1127596 | निर्वाचक का नाम : गंगा पति का नाम: महेश गृह संख्या : 22 उम्र : 31 लिंग : महिला | 954 | TWD1109826 | निर्वाचक का नाम : कंका पति का नाम: कमलेश गृह संख्या : 22 उम्र : 30 लिंग : महिला |
| 955 | TWD1109792 | निर्वाचक का नाम : महेश पिता का नाम: चोखा गृह संख्या : 22 उम्र : 27 लिंग : पुरुष | 956 | TWD1109883 | निर्वाचक का नाम : कमलेश पिता का नाम: चोखा गृह संख्या : 22 उम्र : 26 लिंग : पुरुष | 957 | TWD1860972 | निर्वाचक का नाम : माया चनाना पिता का नाम: बसंत लाल चनाना गृह संख्या : 25 उम्र : 19 लिंग : महिला |

| | | | | | | | | | | | |
|-----|------------|--|-------------|-----|------------|--|-------------|-----|------------|--|-------------|
| 958 | TWD1699404 | निर्वाचक का नाम : इंद्रा पति का नाम: शैलेंद्र गृह संख्या : 26 उम्र : 28 लिंग : महिला | फोटो उपलब्ध | 959 | TWD1699057 | निर्वाचक का नाम : शांति पिता का नाम: रतु गृह संख्या : 26 उम्र : 21 लिंग : महिला | फोटो उपलब्ध | 960 | TWD1891472 | निर्वाचक का नाम : सरला कुमारी पति का नाम: राकेश गृह संख्या : 27 उम्र : 19 लिंग : महिला | फोटो उपलब्ध |
| 961 | TWD1700566 | निर्वाचक का नाम : ललिता कुमारी चनना पिता का नाम: रमेश चनना गृह संख्या : 29 उम्र : 24 लिंग : महिला | फोटो उपलब्ध | 962 | TWD1700632 | निर्वाचक का नाम : पवन कुमार चनना पिता का नाम: रमेश चंद्र चनना गृह संख्या : 29 उम्र : 23 लिंग : पुरुष | फोटो उपलब्ध | 963 | TWD1427277 | निर्वाचक का नाम : नरेश चांद पिता का नाम: मोहन लाल गृह संख्या : 30 उम्र : 25 लिंग : पुरुष | फोटो उपलब्ध |
| 964 | TWD1427285 | निर्वाचक का नाम : रीना देवी पति का नाम: नरेश चांद गृह संख्या : 30 उम्र : 25 लिंग : महिला | फोटो उपलब्ध | 965 | TWD1751346 | निर्वाचक का नाम : राहुल चनना पिता का नाम: मोहनलाल चनना गृह संख्या : 30 उम्र : 20 लिंग : पुरुष | फोटो उपलब्ध | 966 | TWD1774181 | निर्वाचक का नाम : नटवर पिता का नाम: रमेश गृह संख्या : 32 उम्र : 25 लिंग : पुरुष | फोटो उपलब्ध |
| 967 | TWD1774132 | निर्वाचक का नाम : मोनिका पति का नाम: नटवर गृह संख्या : 32 उम्र : 24 लिंग : महिला | फोटो उपलब्ध | 968 | TWD1774173 | निर्वाचक का नाम : शंकर पिता का नाम: रमेश गृह संख्या : 32 उम्र : 24 लिंग : पुरुष | फोटो उपलब्ध | 969 | TWD1774074 | निर्वाचक का नाम : काजल पति का नाम: शंकर गृह संख्या : 32 उम्र : 20 लिंग : महिला | फोटो उपलब्ध |
| 970 | TWD1697846 | निर्वाचक का नाम : अरविंद पिता का नाम: कटू गृह संख्या : 34 उम्र : 25 लिंग : पुरुष | फोटो उपलब्ध | 971 | TWD1697853 | निर्वाचक का नाम : प्रियंका देवी पति का नाम: अरविंद गृह संख्या : 34 उम्र : 23 लिंग : महिला | फोटो उपलब्ध | 972 | TWD1693381 | निर्वाचक का नाम : मनोज पिता का नाम: कटू गृह संख्या : 34 उम्र : 22 लिंग : पुरुष | फोटो उपलब्ध |
| 973 | TWD1607969 | निर्वाचक का नाम : पारी पति का नाम: दिनेश गृह संख्या : 35 उम्र : 29 लिंग : महिला | फोटो उपलब्ध | 974 | TWD1109743 | निर्वाचक का नाम : काली पति का नाम: हरीश गृह संख्या : 36 उम्र : 30 लिंग : महिला | फोटो उपलब्ध | 975 | TWD1697705 | निर्वाचक का नाम : निर्मला देवी पति का नाम: जगदीश गृह संख्या : 37 उम्र : 26 लिंग : महिला | फोटो उपलब्ध |
| 976 | TWD1697713 | निर्वाचक का नाम : जगदीश चनना पिता का नाम: संतू गृह संख्या : 37 उम्र : 24 लिंग : पुरुष | फोटो उपलब्ध | 977 | TWD1689827 | निर्वाचक का नाम : शैलेन्द्र चनना पिता का नाम: बापू लाल चनना गृह संख्या : 38 उम्र : 24 लिंग : पुरुष | फोटो उपलब्ध | 978 | TWD1860931 | निर्वाचक का नाम : वर्षा कुमारी चनना पिता का नाम: बापूलाल चनना गृह संख्या : 38 उम्र : 19 लिंग : महिला | फोटो उपलब्ध |
| 979 | TWD1153956 | निर्वाचक का नाम : शारदा पति का नाम: लक्ष्मण गृह संख्या : 40 उम्र : 60 लिंग : महिला | फोटो उपलब्ध | 980 | TWD1749829 | निर्वाचक का नाम : सरला देवी पति का नाम: मुकेश कुमार गृह संख्या : 40 उम्र : 39 लिंग : महिला | फोटो उपलब्ध | 981 | TWD1747039 | निर्वाचक का नाम : मुकेश कुमार चनना पिता का नाम: लक्ष्मणलाल चनना गृह संख्या : 40 उम्र : 38 लिंग : पुरुष | फोटो उपलब्ध |
| 982 | TWD1700129 | निर्वाचक का नाम : पंकज चंद्र चनना पिता का नाम: लक्ष्मण चनना गृह संख्या : 40 उम्र : 25 लिंग : पुरुष | फोटो उपलब्ध | 983 | TWD1700038 | निर्वाचक का नाम : रमीला पति का नाम: पंकज चंद्र चनना गृह संख्या : 40 उम्र : 24 लिंग : महिला | फोटो उपलब्ध | 984 | TWD1700103 | निर्वाचक का नाम : अभिषेक चनना पिता का नाम: लक्ष्मण चनना गृह संख्या : 40 उम्र : 22 लिंग : पुरुष | फोटो उपलब्ध |
| 985 | TWD1733237 | निर्वाचक का नाम : अरविंद कुमार चनना पिता का नाम: धावरा गृह संख्या : 43 उम्र : 26 लिंग : पुरुष | फोटो उपलब्ध | 986 | TWD1733245 | निर्वाचक का नाम : अर्जुन पिता का नाम: धावरा गृह संख्या : 43 उम्र : 21 लिंग : पुरुष | फोटो उपलब्ध | 987 | TWD0988311 | निर्वाचक का नाम : महेश पिता का नाम: हरदर गृह संख्या : 44 उम्र : 31 लिंग : पुरुष | फोटो उपलब्ध |

| | | | | | |
|---|---------------------------|---|---------------------------|---|---------------------------|
| 988 निर्वाचक का नाम : इटली पति का नाम: महेश गृह संख्या : 44 उम्र : 30 लिंग : महिला | TWD0988329 फोटो उपलब्ध | 989 निर्वाचक का नाम : हूरा पिता का नाम: नानजी गृह संख्या : 45 उम्र : 30 लिंग : पुरुष | TWD1109909 फोटो उपलब्ध | 990 निर्वाचक का नाम : ललित पिता का नाम: तेजा गृह संख्या : 46 उम्र : 30 लिंग : पुरुष | TWD1109735 फोटो उपलब्ध |
| 991 निर्वाचक का नाम : लक्ष्मी पति का नाम: प्रवीण कुमार गृह संख्या : 48 उम्र : 34 लिंग : महिला | TWD1693530 फोटो उपलब्ध | 992 निर्वाचक का नाम : कली पति का नाम: अरविंद कुमार चनाना गृह संख्या : 48 उम्र : 25 लिंग : महिला | TWD1689371 फोटो उपलब्ध | 993 निर्वाचक का नाम : ईश्वर पिता का नाम: प्रभू गृह संख्या : 53 उम्र : 31 लिंग : पुरुष | TWD1123975 फोटो उपलब्ध |
| 994 निर्वाचक का नाम : कमला शंकर पिता का नाम: मगन गृह संख्या : 53 उम्र : 27 लिंग : पुरुष | TWD1109990 फोटो उपलब्ध | 995 निर्वाचक का नाम : कम्पा पति का नाम: शांतिलाल गृह संख्या : 55 उम्र : 28 लिंग : महिला | TWD1128529 फोटो उपलब्ध | 996 निर्वाचक का नाम : लीला पति का नाम: मुकेश गृह संख्या : 109 उम्र : 27 लिंग : महिला | TWD1732932 फोटो उपलब्ध |

| | | | | | | | | | | | |
|------|---|------------|---|------|---|------------|--|------|---|------------|---|
| 997 | 1 | TWD1914209 | निर्वाचक का नाम : महेंद्र पिता का नाम: पुनिया गृह संख्या : 42 उम्र : 21 लिंग : पुरुष | 998 | 1 | TWD1922111 | निर्वाचक का नाम : पुष्पा पति का नाम: कमलेश गृह संख्या : 66 उम्र : 26 लिंग : महिला | 999 | 1 | TWD1925361 | निर्वाचक का नाम : प्रियंका कुमारी रोत पिता का नाम: गणेशलाल गृह संख्या : 130 उम्र : 25 लिंग : महिला |
| 1000 | 2 | TWD1926617 | निर्वाचक का नाम : मीन कुमारी पति का नाम: जीतमल गृह संख्या : 127 उम्र : 26 लिंग : महिला | 1001 | 1 | TWD1927193 | निर्वाचक का नाम : करण सिंह पिता का नाम: मोहन गृह संख्या : 30 उम्र : 19 लिंग : पुरुष | 1002 | 1 | TWD1927201 | निर्वाचक का नाम : गणेश पिता का नाम: लक्ष्मणलाल गृह संख्या : 54 उम्र : 21 लिंग : पुरुष |
| 1003 | 1 | TWD1927557 | निर्वाचक का नाम : सत्यपाल पिता का नाम: शांतिलाल गृह संख्या : 49 उम्र : 21 लिंग : पुरुष | 1004 | 1 | TWD1927615 | निर्वाचक का नाम : शीला पिता का नाम: लक्ष्मणलाल गृह संख्या : 54 उम्र : 22 लिंग : महिला | 1005 | 1 | TWD1928035 | निर्वाचक का नाम : इंदिरा पिता का नाम: नाथूलाल गृह संख्या : 32 उम्र : 19 लिंग : महिला |
| 1006 | 1 | TWD1928357 | निर्वाचक का नाम : अमित रोत पिता का नाम: प्रभूलाल गृह संख्या : 23 उम्र : 22 लिंग : पुरुष | 1007 | 1 | TWD1928365 | निर्वाचक का नाम : अमिता पिता का नाम: प्रभूलाल गृह संख्या : 23 उम्र : 20 लिंग : महिला | 1008 | 3 | TWD1928415 | निर्वाचक का नाम : राजू पिता का नाम: रमेश गृह संख्या : 32 उम्र : 19 लिंग : पुरुष |
| 1009 | 1 | TWD1928597 | निर्वाचक का नाम : दीपिका कुमारी रोत पिता का नाम: मन्नालाल गृह संख्या : 24 उम्र : 19 लिंग : महिला | 1010 | 3 | TWD1928670 | निर्वाचक का नाम : राकेश पिता का नाम: थावरा गृह संख्या : 43 उम्र : 20 लिंग : पुरुष | 1011 | 1 | TWD1928795 | निर्वाचक का नाम : कल्पेश कुमार पिता का नाम: दिनेश गृह संख्या : 48 उम्र : 19 लिंग : पुरुष |
| 1012 | 1 | TWD1928829 | निर्वाचक का नाम : सतीश पिता का नाम: हुरा गृह संख्या : 60 उम्र : 20 लिंग : पुरुष | 1013 | 1 | TWD1928837 | निर्वाचक का नाम : रेखा पिता का नाम: चेतनलाल गृह संख्या : 81 उम्र : 19 लिंग : महिला | 1014 | 1 | TWD1928936 | निर्वाचक का नाम : राजू पिता का नाम: देवा गृह संख्या : 60 उम्र : 23 लिंग : पुरुष |
| 1015 | 3 | TWD1928944 | निर्वाचक का नाम : पंकज चनना पिता का नाम: लोजा गृह संख्या : 5 उम्र : 22 लिंग : पुरुष | 1016 | 1 | TWD1934181 | निर्वाचक का नाम : पुष्पा पति का नाम: कमलेश गृह संख्या : 66 उम्र : 26 लिंग : महिला | 1017 | 1 | TWD1934363 | निर्वाचक का नाम : मीना कुमारी पति का नाम: जीतमल गृह संख्या : 127 उम्र : 26 लिंग : महिला |
| 1018 | 1 | TWD1934454 | निर्वाचक का नाम : अनिता देवी पति का नाम: संजय गृह संख्या : 24 उम्र : 22 लिंग : महिला | 1019 | 3 | TWD1935758 | निर्वाचक का नाम : वीणा कुमारी पति का नाम: मुकेश गृह संख्या : 5 उम्र : 30 लिंग : महिला | 1020 | 1 | TWD1938505 | निर्वाचक का नाम : साहित्य रोत पिता का नाम: मनु गृह संख्या : 15 उम्र : 23 लिंग : पुरुष |
| 1021 | 3 | TWD1938380 | निर्वाचक का नाम : पोपट पिता का नाम: हरदर गृह संख्या : 44 उम्र : 26 लिंग : पुरुष | 1022 | 1 | TWD1938612 | निर्वाचक का नाम : सुशीला कुमारी पति का नाम: राजू गृह संख्या : 49 उम्र : 25 लिंग : महिला | 1023 | 1 | TWD1939859 | निर्वाचक का नाम : मंजू पति का नाम: जयंतिलाल गृह संख्या : 128 उम्र : 19 लिंग : महिला |
| 1024 | 1 | TWD1939933 | निर्वाचक का नाम : मनीषा पति का नाम: संजयकुमार गृह संख्या : 43 उम्र : 20 लिंग : महिला | 1025 | 1 | TWD1940055 | निर्वाचक का नाम : राजू पिता का नाम: शांतिलाल गृह संख्या : 49 उम्र : 18 लिंग : पुरुष | 1026 | 1 | TWD1945484 | निर्वाचक का नाम : लीला कुमारी पति का नाम: सत्यपाल गृह संख्या : 49 उम्र : 23 लिंग : महिला |

विधान सभा क्षेत्र की संख्या व नाम : 165-बागीदौरा
घटक I - परिवर्धन सूची 1 (16-12-2025 से 21-02-2026 तक)

| | | |
|--|---|-------------|
| 1027 | 1 | TWD1945583 |
| निर्वाचक का नाम : दिपक पिता का नाम: नाथू गृह संख्या : 57 उम्र : 22 लिंग : पुरुष | | फोटो उपलब्ध |

| निर्वाचकों का विवरण : | | | | | | | |
|--|------------------------------|-----------------------------|---|-------|------------|-----|------|
| A) मतदाताओं की संख्या : | | | | | | | |
| | नामावली का प्रकार | निर्वाचक नामावली की पहचान : | मतदाताओं की संख्या : | | | | |
| | | | पुरुष | महिला | तृतीय लिंग | कुल | |
| I | मूल | मूल नामावली | समस्त पूरकों को समेकित करते हुए विशेष गहन पुनरीक्षण 2026 की मूल नामावली | 511 | 485 | 0 | 996 |
| II | घटक I - परिवर्धन सूची | पूरक 1 | विशेष गहन पुनरीक्षण - 2026 | 15 | 16 | 0 | 31 |
| III | घटक II - विलोपन सूची | पूरक 1 | विशेष गहन पुनरीक्षण - 2026 | 0 | 0 | 0 | 0 |
| IV | लिंग में संशोधन के कारण अंतर | | | 0 | 0 | 0 | 0 |
| पुनरीक्षण के बाद इस नामावली में शुद्ध निर्वाचक (I+II-III+IV) | | | | 526 | 501 | 0 | 1027 |
| B) संशोधनों की संख्या : | | | | | | | |
| नामावली का प्रकार | निर्वाचक नामावली की पहचान : | | संशोधनों की संख्या : | | | | |
| पूरक 1 | विशेष गहन पुनरीक्षण - 2026 | | 3 | | | | |

निर्वाचक रजिस्ट्रीकरण अधिकारी द्वारा जारी

E2-मृत्यु , S2-स्थानांतरित, R2-दोहरी प्रविष्टि, M2-लापता , Q2-अहर्ता नहीं