

## निर्वाचक नामावली 2026 S20 राजस्थान

विधान सभा क्षेत्र की संख्या, नाम व आरक्षण स्थिति : 17 - श्रीडूंगरगढ़ (सामान्य)		भाग संख्या : : 138																								
संसदीय निर्वाचन क्षेत्र की संख्या, नाम व आरक्षण स्थिति, जिसमें विधान सभा निर्वाचन क्षेत्र स्थित है : 2 - बीकानेर (अ.जा.)																										
<b>1. पुनरीक्षण का विवरण</b>																										
पुनरीक्षण का वर्ष :	2026	<b>निर्वाचक नामावली की पहचान :</b>																								
अर्हता तिथि :	01-01-2026	समस्त पूरकों को समेकित करते हुए विशेष गहन पुनरीक्षण 2026 की मूल नामावली																								
पुनरीक्षण का स्वरूप :	विशेष गहन पुनरीक्षण - 2026																									
प्रकाशन की तिथि :	21-02-2026																									
<b>2. भाग व मतदान क्षेत्र का विवरण :</b>																										
भाग में आने वाले अनुभागों की संख्या और नाम :																										
1-हरिजन मोहल्ला, भोजास 2-आधूणा बास, भोजास 3-अगुना बास, भोजास 4-नाईयों की ढाणी, भोजास 5-जाटो की ढाणी, भोजास 6-भोजास		<table style="width: 100%; border-collapse: collapse;"> <tr> <td style="width: 60%;">मुख्य शहर / मुख्य ग्राम</td> <td style="width: 20%;">: भोजास</td> <td style="width: 20%;"></td> </tr> <tr> <td>वार्ड</td> <td>: </td> <td></td> </tr> <tr> <td>पोस्ट ऑफिस</td> <td>: PUNDALSAR BO</td> <td></td> </tr> <tr> <td>पुलिस थाना</td> <td>: श्री डूंगरगढ़</td> <td></td> </tr> <tr> <td>तहसील</td> <td>: श्री डूंगरगढ़</td> <td></td> </tr> <tr> <td>जिला</td> <td>: बीकानेर</td> <td></td> </tr> <tr> <td>पिन कोड</td> <td>: 331803</td> <td></td> </tr> </table>				मुख्य शहर / मुख्य ग्राम	: भोजास		वार्ड	:		पोस्ट ऑफिस	: PUNDALSAR BO		पुलिस थाना	: श्री डूंगरगढ़		तहसील	: श्री डूंगरगढ़		जिला	: बीकानेर		पिन कोड	: 331803	
मुख्य शहर / मुख्य ग्राम	: भोजास																									
वार्ड	:																									
पोस्ट ऑफिस	: PUNDALSAR BO																									
पुलिस थाना	: श्री डूंगरगढ़																									
तहसील	: श्री डूंगरगढ़																									
जिला	: बीकानेर																									
पिन कोड	: 331803																									
<b>3. मतदान केंद्र का विवरण</b>																										
मतदान केंद्र की संख्या व नाम :		मतदान केन्द्र की विशेष हैसियत (पुरुष/महिला/सामान्य) :		सामान्य																						
138 - भोजास		इस मतदान क्षेत्र के सहायक (ऑक्जिलियरी) मतदान केन्द्रों की संख्या :		0																						
मतदान केंद्र का भवन व पता :																										
राजकीय उच्च माध्यमिक विद्यालय भवन, भोजास																										
<b>4. मतदाताओं की संख्या :</b>																										
आरंभिक क्रम	अंतिम क्रम	मतदाताओं की संख्या																								
संख्या	संख्या	पुरुष	महिला	तृतीय लिंग	कुल																					
1	987	530	457	0	987																					

निर्वाचक रजिस्ट्रीकरण अधिकारी द्वारा जारी

Nazri Naksha

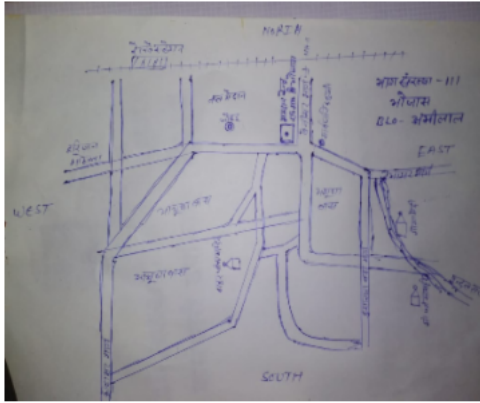

Google Map View

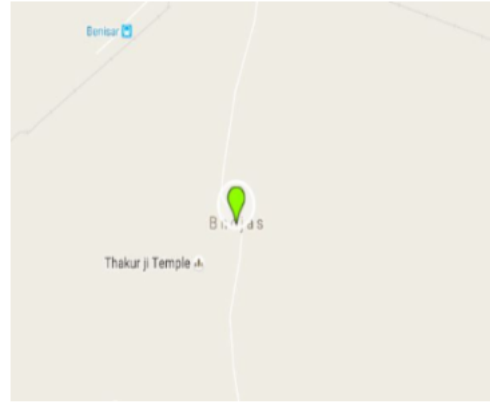

Polling Station Building Front View



Polling Station Front View



Cad View

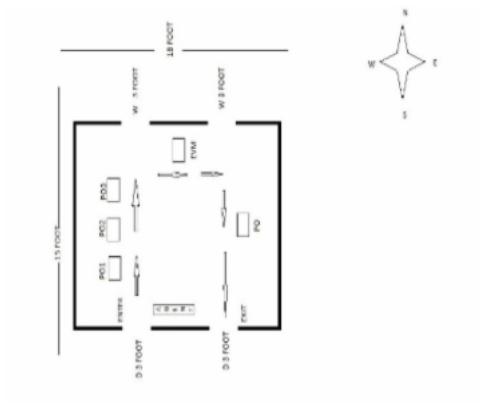

Key MAP View

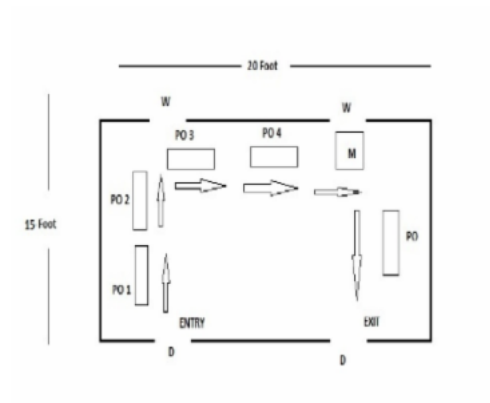

1	RJ/03/016/336074	निर्वाचक का नाम : झुमा देवी पति का नाम: जेठा राम गृह संख्या : 1 उम्र : 62 लिंग : महिला	फोटो उपलब्ध	2	RJ/03/016/336034	निर्वाचक का नाम : जेठाराम पिता का नाम: गोरधन राम गृह संख्या : 1 उम्र : 61 लिंग : पुरुष	फोटो उपलब्ध	3	XHE0302190	निर्वाचक का नाम : निमाराम पिता का नाम: जेठाराम गृह संख्या : 1 उम्र : 33 लिंग : पुरुष	फोटो उपलब्ध
4	XHE0302182	निर्वाचक का नाम : रूपाराम पिता का नाम: जेठाराम गृह संख्या : 1 उम्र : 32 लिंग : पुरुष	फोटो उपलब्ध	5	XHE0302208	निर्वाचक का नाम : भवरी देवी पति का नाम: निमाराम गृह संख्या : 1 उम्र : 32 लिंग : महिला	फोटो उपलब्ध	6	XHE0360495	निर्वाचक का नाम : सुमन देवी पति का नाम: रूपाराम गृह संख्या : 1 उम्र : 31 लिंग : महिला	फोटो उपलब्ध
7	XHE1597640	निर्वाचक का नाम : परमा नायक पिता का नाम: जेठाराम नायक गृह संख्या : 1 उम्र : 20 लिंग : महिला	फोटो उपलब्ध	8	RJ/03/016/336263	निर्वाचक का नाम : बीझाराम पिता का नाम: गोरधन राम गृह संख्या : 2 उम्र : 67 लिंग : पुरुष	फोटो उपलब्ध	9	XHE0017723	निर्वाचक का नाम : भंवरी पति का नाम: बीझाराम गृह संख्या : 2 उम्र : 44 लिंग : महिला	फोटो उपलब्ध
10	KWQ1384957	निर्वाचक का नाम : देवी लाल पिता का नाम: गोरधन राम गृह संख्या : 4 उम्र : 70 लिंग : पुरुष	फोटो उपलब्ध	11	KWQ1384965	निर्वाचक का नाम : मोहनी देवी पति का नाम: देवी लाल गृह संख्या : 4 उम्र : 68 लिंग : महिला	फोटो उपलब्ध	12	XHE0903583	निर्वाचक का नाम : दुलाराम पिता का नाम: देवी लाल गृह संख्या : 04 उम्र : 35 लिंग : पुरुष	फोटो उपलब्ध
13	XHE0557207	निर्वाचक का नाम : नोरंगराम पिता का नाम: देवीलाल गृह संख्या : 4 उम्र : 33 लिंग : पुरुष	फोटो उपलब्ध	14	XHE1056092	निर्वाचक का नाम : मदन लाल पिता का नाम: देवीलाल गृह संख्या : 04 उम्र : 26 लिंग : पुरुष	फोटो उपलब्ध	15	XHE1331024	निर्वाचक का नाम : पिंकी पति का नाम: सुलतान गृह संख्या : 4 उम्र : 23 लिंग : महिला	फोटो उपलब्ध
16	RJ/03/016/336095	निर्वाचक का नाम : कालू राम पिता का नाम: गोरधन राम गृह संख्या : 5 उम्र : 79 लिंग : पुरुष	फोटो उपलब्ध	17	KWQ1385061	निर्वाचक का नाम : ओम प्रकाश पिता का नाम: कालू राम गृह संख्या : 5 उम्र : 49 लिंग : पुरुष	फोटो उपलब्ध	18	KWQ1385053	निर्वाचक का नाम : भंवरी देवी पति का नाम: ओम प्रकाश गृह संख्या : 5 उम्र : 47 लिंग : महिला	फोटो उपलब्ध
19	KWQ1385079	निर्वाचक का नाम : गणपत राम पिता का नाम: कालू राम गृह संख्या : 5 उम्र : 47 लिंग : पुरुष	फोटो उपलब्ध	20	KWQ1514637	निर्वाचक का नाम : गुडड़ी देवी पति का नाम: गणपत राम गृह संख्या : 5 उम्र : 45 लिंग : महिला	फोटो उपलब्ध	21	XHE1455138	निर्वाचक का नाम : जीवा कुमारी पिता का नाम: ओमप्रकाश गृह संख्या : 5 उम्र : 21 लिंग : महिला	फोटो उपलब्ध
22	XHE1754241	निर्वाचक का नाम : मोनिका कुमारी सांखला पति का नाम: सीता राम गृह संख्या : 5 उम्र : 21 लिंग : महिला	फोटो उपलब्ध	23	XHE1754555	निर्वाचक का नाम : मुकेश नायक पिता का नाम: गणपत राम नायक गृह संख्या : 5 उम्र : 19 लिंग : पुरुष	फोटो उपलब्ध	24	XHE0302398	निर्वाचक का नाम : नारायण राम पिता का नाम: राजाराम गृह संख्या : 6 उम्र : 32 लिंग : पुरुष	फोटो उपलब्ध
25	XHE0302406	निर्वाचक का नाम : मंजू देवी पति का नाम: नारायण राम गृह संख्या : 6 उम्र : 31 लिंग : महिला	फोटो उपलब्ध	26	XHE0556985	निर्वाचक का नाम : जगदीश पिता का नाम: भीखाराम गृह संख्या : 6क उम्र : 57 लिंग : पुरुष	फोटो उपलब्ध	27	RJ/03/016/336021	निर्वाचक का नाम : कालू राम पिता का नाम: भेरा राम गृह संख्या : 7 उम्र : 69 लिंग : पुरुष	फोटो उपलब्ध
28	XHE0437434	निर्वाचक का नाम : धत्री देवी पति का नाम: कालूराम गृह संख्या : 7 उम्र : 42 लिंग : महिला	फोटो उपलब्ध	29	XHE0903591	निर्वाचक का नाम : देबू राम पिता का नाम: कालूराम गृह संख्या : 7 उम्र : 27 लिंग : पुरुष	फोटो उपलब्ध	30	XHE0903609	निर्वाचक का नाम : गौरा देवी पति का नाम: देबू राम गृह संख्या : 07 उम्र : 27 लिंग : महिला	फोटो उपलब्ध

31	XHE1163468	निर्वाचक का नाम : श्री राम पिता का नाम: कालू राम गृह संख्या : 7 उम्र : 27 लिंग : पुरुष	फोटो उपलब्ध	32	XHE1331065	निर्वाचक का नाम : टिकू पिता का नाम: श्री राम गृह संख्या : 7 उम्र : 23 लिंग : महिला	फोटो उपलब्ध	33	XHE1595420	निर्वाचक का नाम : मीरा मेघवाल पिता का नाम: कालुराम गृह संख्या : 7 उम्र : 20 लिंग : महिला	फोटो उपलब्ध
34	RJ/03/016/336097	निर्वाचक का नाम : मूली देवी पति का नाम: भैराराम गृह संख्या : 8 उम्र : 67 लिंग : महिला	फोटो उपलब्ध	35	XHE0151902	निर्वाचक का नाम : लालूराम पिता का नाम: भैराराम गृह संख्या : 8 उम्र : 41 लिंग : पुरुष	फोटो उपलब्ध	36	KWQ1873256	निर्वाचक का नाम : रूखमा देवी पति का नाम: राजूराम गृह संख्या : 8 उम्र : 40 लिंग : महिला	फोटो उपलब्ध
37	XHE0151928	निर्वाचक का नाम : सिकोतरी पति का नाम: लालूराम गृह संख्या : 8 उम्र : 39 लिंग : महिला	फोटो उपलब्ध	38	XHE0504274	निर्वाचक का नाम : राजूराम, पिता का नाम: भैरा राम गृह संख्या : 8 उम्र : 34 लिंग : पुरुष	फोटो उपलब्ध	39	RJ/03/016/336016	निर्वाचक का नाम : बुधाराम पिता का नाम: भैराराम गृह संख्या : 9 उम्र : 74 लिंग : पुरुष	फोटो उपलब्ध
40	RJ/03/016/336072	निर्वाचक का नाम : शान्ति देवी पति का नाम: बुधाराम गृह संख्या : 9 उम्र : 71 लिंग : महिला	फोटो उपलब्ध	41	KWQ1873298	निर्वाचक का नाम : रेवन्त राम पिता का नाम: बुधाराम गृह संख्या : 9 उम्र : 44 लिंग : पुरुष	फोटो उपलब्ध	42	KWQ1873264	निर्वाचक का नाम : मूलाराम पिता का नाम: बुधाराम गृह संख्या : 9 उम्र : 42 लिंग : पुरुष	फोटो उपलब्ध
43	KWQ1873272	निर्वाचक का नाम : किसना पति का नाम: मूलाराम गृह संख्या : 9 उम्र : 39 लिंग : महिला	फोटो उपलब्ध	44	KWQ1873280	निर्वाचक का नाम : अन्नी देवी पति का नाम: रेवन्तराम गृह संख्या : 9 उम्र : 38 लिंग : महिला	फोटो उपलब्ध	45	XHE0556993	निर्वाचक का नाम : शोभा देवी पति का नाम: गोरधनराम गृह संख्या : 9 उम्र : 31 लिंग : महिला	फोटो उपलब्ध
46	XHE1240241	निर्वाचक का नाम : गोरधन पिता का नाम: बुधाराम गृह संख्या : 9 उम्र : 27 लिंग : पुरुष	फोटो उपलब्ध	47	XHE1191568	निर्वाचक का नाम : अशोक कुमार पिता का नाम: बुधा राम गृह संख्या : 9 उम्र : 25 लिंग : पुरुष	फोटो उपलब्ध	48	XHE1285790	निर्वाचक का नाम : बिरबल राम पिता का नाम: रेवंत राम गृह संख्या : 9 उम्र : 24 लिंग : पुरुष	फोटो उपलब्ध
49	XHE1470483	निर्वाचक का नाम : जशोदा मेघवाल पति का नाम: अशोक कुमार गृह संख्या : 9 उम्र : 23 लिंग : महिला	फोटो उपलब्ध	50	XHE1754381	निर्वाचक का नाम : बनवारी लाल मेघवाल पिता का नाम: मूलाराम गृह संख्या : 9 उम्र : 19 लिंग : पुरुष	फोटो उपलब्ध	51	XHE1819226	निर्वाचक का नाम : विजय लाल पिता का नाम: रेवंत राम गृह संख्या : 9 उम्र : 19 लिंग : पुरुष	फोटो उपलब्ध
52	RJ/03/016/336304	निर्वाचक का नाम : जेठाराम पिता का नाम: गोविन्द राम गृह संख्या : 10 उम्र : 76 लिंग : पुरुष	फोटो उपलब्ध	53	RJ/03/016/336071	निर्वाचक का नाम : मीरा देवी पति का नाम: जेठा राम गृह संख्या : 10 उम्र : 74 लिंग : महिला	फोटो उपलब्ध	54	XHE0017731	निर्वाचक का नाम : गिरधारीराम पिता का नाम: जेठाराम गृह संख्या : 10 उम्र : 43 लिंग : पुरुष	फोटो उपलब्ध
55	KWQ1629393	निर्वाचक का नाम : सुवटी देवी पति का नाम: गिरधारीराम गृह संख्या : 10 उम्र : 43 लिंग : महिला	फोटो उपलब्ध	56	XHE0557264	निर्वाचक का नाम : लालूराम पिता का नाम: जेठाराम गृह संख्या : 10 उम्र : 32 लिंग : पुरुष	फोटो उपलब्ध	57	XHE0557272	निर्वाचक का नाम : सुशिला देवी पति का नाम: लालूराम गृह संख्या : 10 उम्र : 31 लिंग : महिला	फोटो उपलब्ध
58	XHE0736074	निर्वाचक का नाम : मोहनी देवी पति का नाम: चोखाराम गृह संख्या : 10 उम्र : 31 लिंग : महिला	फोटो उपलब्ध	59	XHE0736066	निर्वाचक का नाम : चोखाराम पिता का नाम: जेठाराम गृह संख्या : 10 उम्र : 30 लिंग : पुरुष	फोटो उपलब्ध	60	XHE1191733	निर्वाचक का नाम : गोपाल राम पिता का नाम: जेठाराम गृह संख्या : 10 उम्र : 24 लिंग : पुरुष	फोटो उपलब्ध

61	XHE1476555	निर्वाचक का नाम : मनोज मेघवाल पिता का नाम: गिरधारीलाल मेघवाल गृह संख्या : 10 उम्र : 21 लिंग : पुरुष	फोटो उपलब्ध	62	RJ/03/016/336211	निर्वाचक का नाम : भूराराम पिता का नाम: गोविन्द राम गृह संख्या : 11 उम्र : 76 लिंग : पुरुष	फोटो उपलब्ध	63	KWQ1793538	निर्वाचक का नाम : रूपाराम पिता का नाम: भूराराम गृह संख्या : 11 उम्र : 43 लिंग : पुरुष	फोटो उपलब्ध
64	KWQ1873306	निर्वाचक का नाम : गायत्री पति का नाम: रूपाराम गृह संख्या : 11 उम्र : 43 लिंग : महिला	फोटो उपलब्ध	65	XHE0903617	निर्वाचक का नाम : संतोष पति का नाम: श्रवण राम गृह संख्या : 11 उम्र : 32 लिंग : महिला	फोटो उपलब्ध	66	XHE0302133	निर्वाचक का नाम : भोमाराम पिता का नाम: भूराराम गृह संख्या : 11 उम्र : 31 लिंग : पुरुष	फोटो उपलब्ध
67	XHE0640524	निर्वाचक का नाम : सीता देवी पति का नाम: भोमाराम गृह संख्या : 11 उम्र : 31 लिंग : महिला	फोटो उपलब्ध	68	XHE0736082	निर्वाचक का नाम : श्रवणराम पिता का नाम: भूराराम गृह संख्या : 11 उम्र : 31 लिंग : पुरुष	फोटो उपलब्ध	69	XHE1455146	निर्वाचक का नाम : गुड्डी मेघवाल पति का नाम: शिव कुमार गृह संख्या : 11 उम्र : 21 लिंग : महिला	फोटो उपलब्ध
70	XHE1803287	निर्वाचक का नाम : प्रदीप मेघवाल पिता का नाम: रूपाराम गृह संख्या : 11 उम्र : 19 लिंग : पुरुष	फोटो उपलब्ध	71	RJ/03/016/336297	निर्वाचक का नाम : हुणताराम पिता का नाम: गणेशाराम गृह संख्या : 12 उम्र : 58 लिंग : पुरुष	फोटो उपलब्ध	72	RJ/03/016/336322	निर्वाचक का नाम : शान्ति देवी पति का नाम: हुणताराम गृह संख्या : 12 उम्र : 57 लिंग : महिला	फोटो उपलब्ध
73	RJ/03/016/336298	निर्वाचक का नाम : लूणाराम पिता का नाम: गणेशाराम गृह संख्या : 12 उम्र : 53 लिंग : पुरुष	फोटो उपलब्ध	74	RJ/03/016/336099	निर्वाचक का नाम : सोना देवी पति का नाम: लूणा राम गृह संख्या : 12 उम्र : 52 लिंग : महिला	फोटो उपलब्ध	75	KWQ1705086	निर्वाचक का नाम : पुना देवी पति का नाम: राजू राम गृह संख्या : 12 उम्र : 45 लिंग : महिला	फोटो उपलब्ध
76	KWQ1873314	निर्वाचक का नाम : राजू राम मेघवाल पिता का नाम: गणेशाराम गृह संख्या : 12 उम्र : 42 लिंग : पुरुष	फोटो उपलब्ध	77	XHE0903625	निर्वाचक का नाम : ज्ञानाराम पिता का नाम: लूणाराम गृह संख्या : 12 उम्र : 28 लिंग : पुरुष	फोटो उपलब्ध	78	XHE0903575	निर्वाचक का नाम : लाली देवी अन्य: ज्ञानाराम गृह संख्या : 12 उम्र : 28 लिंग : महिला	फोटो उपलब्ध
79	XHE1330893	निर्वाचक का नाम : प्रमिला पति का नाम: हेतराम गृह संख्या : 12 उम्र : 28 लिंग : महिला	फोटो उपलब्ध	80	XHE0903633	निर्वाचक का नाम : चावला देवी अन्य: लिखुराम गृह संख्या : 12 उम्र : 27 लिंग : महिला	फोटो उपलब्ध	81	XHE0903641	निर्वाचक का नाम : लिखू राम अन्य: गणेशा राम गृह संख्या : 12 उम्र : 27 लिंग : पुरुष	फोटो उपलब्ध
82	XHE0982975	निर्वाचक का नाम : हीरू राम पिता का नाम: हुणता राम गृह संख्या : 12 उम्र : 26 लिंग : पुरुष	फोटो उपलब्ध	83	XHE1259613	निर्वाचक का नाम : सुंदर पति का नाम: भागू राम गृह संख्या : 12 उम्र : 26 लिंग : महिला	फोटो उपलब्ध	84	XHE1259597	निर्वाचक का नाम : लालू राम पिता का नाम: लूणा राम गृह संख्या : 12 उम्र : 25 लिंग : पुरुष	फोटो उपलब्ध
85	XHE1285626	निर्वाचक का नाम : धन्ना राम पिता का नाम: लुना राम गृह संख्या : 12 उम्र : 24 लिंग : पुरुष	फोटो उपलब्ध	86	XHE1191550	निर्वाचक का नाम : बिसनाराम पिता का नाम: राजू राम गृह संख्या : 12 उम्र : 24 लिंग : पुरुष	फोटो उपलब्ध	87	XHE1259522	निर्वाचक का नाम : कालू राम पिता का नाम: राजू राम गृह संख्या : 12 उम्र : 23 लिंग : पुरुष	फोटो उपलब्ध
88	XHE1311992	निर्वाचक का नाम : कविता पति का नाम: फुसाराम गृह संख्या : 12 उम्र : 22 लिंग : महिला	फोटो उपलब्ध	89	XHE0982983	निर्वाचक का नाम : हेत राम पिता का नाम: लूणा राम गृह संख्या : 12 उम्र : 22 लिंग : पुरुष	फोटो उपलब्ध	90	RJ/03/016/336070	निर्वाचक का नाम : रेवन्ती देवी पति का नाम: भीया राम गृह संख्या : 13 उम्र : 89 लिंग : महिला	फोटो उपलब्ध

91	RJ/03/016/336321	निर्वाचक का नाम : खुमाराम पिता का नाम: भीयाराम गृह संख्या : 13 उम्र : 59 लिंग : पुरुष	92	XHE1163567	निर्वाचक का नाम : गोमती पति का नाम: खुमा राम गृह संख्या : 13 उम्र : 54 लिंग : महिला	93	KWQ1873322	निर्वाचक का नाम : दीपाराम पिता का नाम: भीमाराम गृह संख्या : 13 उम्र : 45 लिंग : पुरुष
94	KWQ1873330	निर्वाचक का नाम : संतोष देवी पति का नाम: दीपाराम गृह संख्या : 13 उम्र : 43 लिंग : महिला	95	RJ/03/016/336087	निर्वाचक का नाम : भंवरा राम पिता का नाम: हनुमानाराम गृह संख्या : 14 उम्र : 66 लिंग : पुरुष	96	KWQ1629401	निर्वाचक का नाम : गीतादेवी पति का नाम: भंवरा राम गृह संख्या : 14 उम्र : 64 लिंग : महिला
97	RJ/03/016/336124	निर्वाचक का नाम : पूराराम पिता का नाम: हनुमानाराम गृह संख्या : 14 उम्र : 55 लिंग : पुरुष	98	XHE0140323	निर्वाचक का नाम : राजूदेवी पति का नाम: पूर्णाराम गृह संख्या : 14 उम्र : 42 लिंग : महिला	99	XHE0140332	निर्वाचक का नाम : इन्दिरादेवी पति का नाम: पूराराम गृह संख्या : 14 उम्र : 39 लिंग : महिला
100	XHE1533801	निर्वाचक का नाम : लाली पति का नाम: भगवानाराम गृह संख्या : 14 उम्र : 26 लिंग : महिला	101	XHE1533769	निर्वाचक का नाम : भगवानाराम पिता का नाम: भंवराराम गृह संख्या : 14 उम्र : 24 लिंग : पुरुष	102	XHE1518661	निर्वाचक का नाम : शिव कुमार पिता का नाम: पूर्णा राम गृह संख्या : 14 उम्र : 21 लिंग : पुरुष
103	RJ/03/016/336080	निर्वाचक का नाम : बादू देवी पति का नाम: प्रभू राम गृह संख्या : 15 उम्र : 84 लिंग : महिला	104	RJ/03/016/336303	निर्वाचक का नाम : भंवराराम पिता का नाम: प्रभू राम गृह संख्या : 15 उम्र : 61 लिंग : पुरुष	105	RJ/03/016/336081	निर्वाचक का नाम : उदी देवी पति का नाम: भंवराराम गृह संख्या : 15 उम्र : 59 लिंग : महिला
106	XHE0017749	निर्वाचक का नाम : रूपा राम पिता का नाम: प्रभू राम गृह संख्या : 15 उम्र : 53 लिंग : पुरुष	107	KWQ1705094	निर्वाचक का नाम : अन्नी देवी पति का नाम: रूपा राम गृह संख्या : 15 उम्र : 47 लिंग : महिला	108	XHE1286020	निर्वाचक का नाम : गिरधारी पिता का नाम: भंवराराम गृह संख्या : 15 उम्र : 26 लिंग : पुरुष
109	XHE1286038	निर्वाचक का नाम : किशना देवी पति का नाम: गिरधारी गृह संख्या : 15 उम्र : 26 लिंग : महिला	110	XHE1286053	निर्वाचक का नाम : छगनी पति का नाम: भगवाना राम गृह संख्या : 15 क उम्र : 24 लिंग : महिला	111	XHE1716430	निर्वाचक का नाम : बाबूलाल नायक पिता का नाम: रूपा राम गृह संख्या : 15 उम्र : 20 लिंग : पुरुष
112	XHE1069319	निर्वाचक का नाम : कुशला राम पिता का नाम: केशर राम गृह संख्या : 15क उम्र : 34 लिंग : पुरुष	113	XHE1069327	निर्वाचक का नाम : भगवानी देवी पति का नाम: कुशला राम गृह संख्या : 15क उम्र : 30 लिंग : महिला	114	XHE1069343	निर्वाचक का नाम : भगवना राम पिता का नाम: केशर राम गृह संख्या : 15 क उम्र : 28 लिंग : पुरुष
115	XHE1232073	निर्वाचक का नाम : अखिलेश पिता का नाम: केशर राम गृह संख्या : 15 क उम्र : 24 लिंग : पुरुष	116	XHE1455153	निर्वाचक का नाम : गोमती मेघवाल पिता का नाम: केसराराम मेघवाल गृह संख्या : 15 का उम्र : 22 लिंग : महिला	117	RJ/03/016/336462	निर्वाचक का नाम : मीरा देवी पति का नाम: चेनाराम गृह संख्या : 16 उम्र : 64 लिंग : महिला
118	XHE0557280	निर्वाचक का नाम : मुकनाराम पिता का नाम: चेनाराम गृह संख्या : 16 उम्र : 32 लिंग : पुरुष	119	XHE0557298	निर्वाचक का नाम : पुष्पा देवी पति का नाम: मुकनाराम गृह संख्या : 16 उम्र : 31 लिंग : महिला	120	RJ/03/016/336079	निर्वाचक का नाम : शान्ति देवी पति का नाम: लालू राम गृह संख्या : 17 उम्र : 66 लिंग : महिला

121	KWQ1629427
निर्वाचक का नाम : मालाराम पिता का नाम: लालूराम गृह संख्या : 17 उम्र : 43 लिंग : पुरुष	फोटो उपलब्ध

122	XHE0793547
निर्वाचक का नाम : विमला देवी पति का नाम: मालाराम गृह संख्या : 17 उम्र : 43 लिंग : महिला	फोटो उपलब्ध

123	KWQ1629419
निर्वाचक का नाम : चूनाराम पिता का नाम: लालूराम गृह संख्या : 17 उम्र : 42 लिंग : पुरुष	फोटो उपलब्ध

124	XHE1191410
निर्वाचक का नाम : संतोष पति का नाम: चूनाराम गृह संख्या : 17 उम्र : 42 लिंग : महिला	फोटो उपलब्ध

125	XHE1232206
निर्वाचक का नाम : शैरा पति का नाम: सोनू गृह संख्या : 17 उम्र : 26 लिंग : महिला	फोटो उपलब्ध

126	XHE1191709
निर्वाचक का नाम : सोनू पिता का नाम: लाला राम गृह संख्या : 17 उम्र : 25 लिंग : पुरुष	फोटो उपलब्ध

127	XHE1146059
निर्वाचक का नाम : रेखा राम पिता का नाम: जेठा राम गृह संख्या : 91 उम्र : 32 लिंग : पुरुष	फोटो उपलब्ध

128	XHE1146067
निर्वाचक का नाम : शिव कुमार पिता का नाम: भूरा राम गृह संख्या : 91 उम्र : 27 लिंग : पुरुष	फोटो उपलब्ध

129	XHE1146075
निर्वाचक का नाम : भागुराम पिता का नाम: राजूराम गृह संख्या : 91 उम्र : 25 लिंग : पुरुष	फोटो उपलब्ध

130	XHE1146083
निर्वाचक का नाम : फुसा राम पिता का नाम: हुणता राम गृह संख्या : 91 उम्र : 25 लिंग : पुरुष	फोटो उपलब्ध

131	XHE1303668	निर्वाचक का नाम : सुलतान पिता का नाम: देवीलाल गृह संख्या : 4 उम्र : 24 लिंग : पुरुष	फोटो उपलब्ध	132	XHE1306786	निर्वाचक का नाम : पुष्पा नायक पति का नाम: मदन लाल गृह संख्या : 4 उम्र : 22 लिंग : महिला	फोटो उपलब्ध	133	XHE1299569	निर्वाचक का नाम : चन्दा अन्य: हीरुराम गृह संख्या : 12 उम्र : 27 लिंग : महिला	फोटो उपलब्ध
134	XHE1307628	निर्वाचक का नाम : मनफूल मेघवाल पिता का नाम: राजूराम मेघवाल गृह संख्या : 12 उम्र : 22 लिंग : पुरुष	फोटो उपलब्ध	135	XHE1299296	निर्वाचक का नाम : लीला मेघवाल पति का नाम: बिसनाराम गृह संख्या : 12 उम्र : 22 लिंग : महिला	फोटो उपलब्ध	136	KWQ1384973	निर्वाचक का नाम : भोम सिंह पिता का नाम: तोल सिंह गृह संख्या : 19 उम्र : 57 लिंग : पुरुष	फोटो उपलब्ध
137	KWQ1514652	निर्वाचक का नाम : काहन सिंह राजपुरोहित पिता का नाम: तोल सिंह गृह संख्या : 19 उम्र : 54 लिंग : पुरुष	फोटो उपलब्ध	138	XHE0151944	निर्वाचक का नाम : संतोष कंवर राजपुरोहित पति का नाम: काहन सिंह गृह संख्या : 19 उम्र : 51 लिंग : महिला	फोटो उपलब्ध	139	XHE0151936	निर्वाचक का नाम : सुमन देवी पति का नाम: भोमराज गृह संख्या : 19 उम्र : 49 लिंग : महिला	फोटो उपलब्ध
140	XHE1551779	निर्वाचक का नाम : नीलम कंवर राजपुरोहित पिता का नाम: भोमसिंह गृह संख्या : 19 उम्र : 27 लिंग : महिला	फोटो उपलब्ध	141	RJ/03/016/336481	निर्वाचक का नाम : गणपत सिंह पिता का नाम: भैरू सिंह गृह संख्या : 20 उम्र : 76 लिंग : पुरुष	फोटो उपलब्ध	142	RJ/03/016/336234	निर्वाचक का नाम : गजरा देवी पति का नाम: गणपत सिंह गृह संख्या : 20 उम्र : 70 लिंग : महिला	फोटो उपलब्ध
143	XHE0074831	निर्वाचक का नाम : कालू सिंह पिता का नाम: गणपत सिंह गृह संख्या : 20 उम्र : 42 लिंग : पुरुष	फोटो उपलब्ध	144	XHE0109670	निर्वाचक का नाम : मोहनसिंह पिता का नाम: गणपतसिंह गृह संख्या : 20 उम्र : 39 लिंग : पुरुष	फोटो उपलब्ध	145	XHE0260602	निर्वाचक का नाम : अमरसिंह पिता का नाम: गणपतसिंह गृह संख्या : 20 उम्र : 37 लिंग : पुरुष	फोटो उपलब्ध
146	XHE0504282	निर्वाचक का नाम : उर्मिला पति का नाम: कालू सिंह गृह संख्या : 20 उम्र : 34 लिंग : महिला	फोटो उपलब्ध	147	XHE1331115	निर्वाचक का नाम : प्रियंका कंवर पति का नाम: मोहन सिंह गृह संख्या : 20 उम्र : 33 लिंग : महिला	फोटो उपलब्ध	148	RJ/03/016/336454	निर्वाचक का नाम : कालू सिंह पिता का नाम: भोपाल सिंह गृह संख्या : 21 उम्र : 61 लिंग : पुरुष	फोटो उपलब्ध
149	RJ/03/016/336464	निर्वाचक का नाम : सोहनी पति का नाम: कालू सिंह गृह संख्या : 21 उम्र : 59 लिंग : महिला	फोटो उपलब्ध	150	RJ/03/016/336177	निर्वाचक का नाम : बालू सिंह पिता का नाम: भोपाल सिंह गृह संख्या : 21 उम्र : 56 लिंग : पुरुष	फोटो उपलब्ध	151	KWQ1873355	निर्वाचक का नाम : राजू सिंह पिता का नाम: भोपाल सिंह गृह संख्या : 21 उम्र : 42 लिंग : पुरुष	फोटो उपलब्ध
152	KWQ1873348	निर्वाचक का नाम : अन्जू देवी पति का नाम: राजू सिंह गृह संख्या : 21 उम्र : 40 लिंग : महिला	फोटो उपलब्ध	153	KWQ1873371	निर्वाचक का नाम : सावित्री देवी पति का नाम: बालू सिंह गृह संख्या : 21 उम्र : 40 लिंग : महिला	फोटो उपलब्ध	154	KWQ1793546	निर्वाचक का नाम : गोरधनसिंह पिता का नाम: भोपालसिंह गृह संख्या : 21 उम्र : 39 लिंग : पुरुष	फोटो उपलब्ध
155	XHE1471986	निर्वाचक का नाम : राधा राजपुरोहित पति का नाम: आसूसिंह राजपुरोहित गृह संख्या : 21 उम्र : 29 लिंग : महिला	फोटो उपलब्ध	156	RJ/03/016/336028	निर्वाचक का नाम : लखु सिंह पिता का नाम: बाग सिंह गृह संख्या : 23 उम्र : 63 लिंग : पुरुष	फोटो उपलब्ध	157	RJ/03/016/336145	निर्वाचक का नाम : किरण पति का नाम: लख सिंह गृह संख्या : 23 उम्र : 62 लिंग : महिला	फोटो उपलब्ध
158	KWQ1793173	निर्वाचक का नाम : शिव सिंह पिता का नाम: लख सिंह गृह संख्या : 23 उम्र : 43 लिंग : पुरुष	फोटो उपलब्ध	159	XHE0049734	निर्वाचक का नाम : भोम सिंह पिता का नाम: लखु सिंह गृह संख्या : 23 उम्र : 43 लिंग : पुरुष	फोटो उपलब्ध	160	XHE1146240	निर्वाचक का नाम : मंजू पति का नाम: शिव सिंह गृह संख्या : 23 उम्र : 36 लिंग : महिला	फोटो उपलब्ध

161	XHE0260611	निर्वाचक का नाम : नरपत सिंह पिता का नाम: लखुसिंह गृह संख्या : 23 उम्र : 33 लिंग : पुरुष	फोटो उपलब्ध	162	XHE0504290	निर्वाचक का नाम : नरेन्द्र सिंह पिता का नाम: लखू सिंह गृह संख्या : 23 उम्र : 31 लिंग : पुरुष	फोटो उपलब्ध	163	RJ/03/016/336472	निर्वाचक का नाम : माल सिंह पिता का नाम: बागू सिंह गृह संख्या : 24 उम्र : 69 लिंग : पुरुष	फोटो उपलब्ध
164	KWQ1629435	निर्वाचक का नाम : कमला पति का नाम: माल सिंह गृह संख्या : 24 उम्र : 64 लिंग : महिला	फोटो उपलब्ध	165	XHE0109689	निर्वाचक का नाम : बाबू सिंह पिता का नाम: बाग सिंह गृह संख्या : 24 उम्र : 61 लिंग : पुरुष	फोटो उपलब्ध	166	XHE0151951	निर्वाचक का नाम : मंगेज देवी पति का नाम: बाबू सिंह गृह संख्या : 24 उम्र : 56 लिंग : महिला	फोटो उपलब्ध
167	KWQ1385087	निर्वाचक का नाम : कर्ण सिंह पिता का नाम: माल सिंह गृह संख्या : 24 उम्र : 47 लिंग : पुरुष	फोटो उपलब्ध	168	KWQ1629443	निर्वाचक का नाम : कनेश सिंह पिता का नाम: माल सिंह गृह संख्या : 24 उम्र : 43 लिंग : पुरुष	फोटो उपलब्ध	169	XHE0355081	निर्वाचक का नाम : सावर सिंह पिता का नाम: बाबू सिंह गृह संख्या : 24 उम्र : 41 लिंग : पुरुष	फोटो उपलब्ध
170	XHE0664029	निर्वाचक का नाम : स्वरूप कंवर पति का नाम: सांवर सिंह गृह संख्या : 24 उम्र : 37 लिंग : महिला	फोटो उपलब्ध	171	XHE0140341	निर्वाचक का नाम : सीताराम पिता का नाम: मालसिंह गृह संख्या : 24 उम्र : 36 लिंग : पुरुष	फोटो उपलब्ध	172	XHE0260620	निर्वाचक का नाम : मदनसिंह पिता का नाम: मालसिंह गृह संख्या : 24 उम्र : 33 लिंग : पुरुष	फोटो उपलब्ध
173	XHE1331289	निर्वाचक का नाम : संतोष पिता का नाम: मालसिंह गृह संख्या : 24 उम्र : 31 लिंग : महिला	फोटो उपलब्ध	174	XHE0982991	निर्वाचक का नाम : शर्मिला देवी पति का नाम: कराणी सिंह गृह संख्या : 24 उम्र : 29 लिंग : महिला	फोटो उपलब्ध	175	XHE1331305	निर्वाचक का नाम : निरंजना पिता का नाम: बाबू सिंह गृह संख्या : 24 उम्र : 25 लिंग : महिला	फोटो उपलब्ध
176	XHE1331347	निर्वाचक का नाम : सोनू पिता का नाम: बाबू सिंह गृह संख्या : 24 उम्र : 22 लिंग : महिला	फोटो उपलब्ध	177	RJ/03/016/336144	निर्वाचक का नाम : मोहनी देवी पति का नाम: गिरधारी सिंह गृह संख्या : 25 उम्र : 82 लिंग : महिला	फोटो उपलब्ध	178	RJ/03/016/336008	निर्वाचक का नाम : जेठा राम पिता का नाम: अमर सिंह गृह संख्या : 26 उम्र : 74 लिंग : पुरुष	फोटो उपलब्ध
179	RJ/03/016/336009	निर्वाचक का नाम : मोहन सिंह पिता का नाम: बीज राज सिंह गृह संख्या : 27 उम्र : 69 लिंग : पुरुष	फोटो उपलब्ध	180	RJ/03/016/336206	निर्वाचक का नाम : बिरमी देवी पति का नाम: मोहन सिंह गृह संख्या : 27 उम्र : 64 लिंग : महिला	फोटो उपलब्ध	181	RJ/03/016/336025	निर्वाचक का नाम : राधाकिशन पिता का नाम: बीजराज गृह संख्या : 27 उम्र : 64 लिंग : पुरुष	फोटो उपलब्ध
182	RJ/03/016/336207	निर्वाचक का नाम : सरबती देवी पति का नाम: राधाकिशन गृह संख्या : 27 उम्र : 62 लिंग : महिला	फोटो उपलब्ध	183	RJ/03/016/336477	निर्वाचक का नाम : चैन सिंह पिता का नाम: माल सिंह गृह संख्या : 27 उम्र : 56 लिंग : पुरुष	फोटो उपलब्ध	184	XHE0240168	निर्वाचक का नाम : दीनदयाल पिता का नाम: मोहन सिंह गृह संख्या : 27 उम्र : 45 लिंग : पुरुष	फोटो उपलब्ध
185	XHE0074849	निर्वाचक का नाम : ओम प्रकाश पिता का नाम: राधाकिशन गृह संख्या : 27 उम्र : 39 लिंग : पुरुष	फोटो उपलब्ध	186	XHE0109714	निर्वाचक का नाम : भागीरथ सिंह पिता का नाम: मोहन सिंह गृह संख्या : 27 उम्र : 38 लिंग : पुरुष	फोटो उपलब्ध	187	XHE0140350	निर्वाचक का नाम : इन्द्रजीत पिता का नाम: मोहनसिंह गृह संख्या : 27 उम्र : 35 लिंग : पुरुष	फोटो उपलब्ध
188	XHE0903674	निर्वाचक का नाम : प्रियंका कंवर पति का नाम: ओम प्रकाश गृह संख्या : 27 उम्र : 33 लिंग : महिला	फोटो उपलब्ध	189	XHE0664037	निर्वाचक का नाम : जसोदा देवी पति का नाम: दीनदयाल गृह संख्या : 27 उम्र : 32 लिंग : महिला	फोटो उपलब्ध	190	XHE0557231	निर्वाचक का नाम : मुकेश सिंह पिता का नाम: राधाकिशन गृह संख्या : 27 उम्र : 31 लिंग : पुरुष	फोटो उपलब्ध

191 निर्वाचक का नाम : रवीना कंवर पति का नाम: इंद्रजीत राजपुरोहित गृह संख्या : 27 उम्र : 20 लिंग : महिला	XHE1750496	192 निर्वाचक का नाम : कमला पति का नाम: लख सिंह गृह संख्या : 28 उम्र : 62 लिंग : महिला	RJ/03/016/336233	193 निर्वाचक का नाम : राम सिंह पिता का नाम: भेरू सिंह गृह संख्या : 28 उम्र : 59 लिंग : पुरुष	RJ/03/016/336017
194 निर्वाचक का नाम : धापी देवी पति का नाम: किशोर सिंह गृह संख्या : 28 उम्र : 53 लिंग : महिला	RJ/03/016/336456	195 निर्वाचक का नाम : नारायण सिंह पिता का नाम: लखसिंह गृह संख्या : 28 उम्र : 32 लिंग : पुरुष	XHE0302414	196 निर्वाचक का नाम : पुष्पा देवी पति का नाम: नारायण सिंह गृह संख्या : 28 उम्र : 32 लिंग : महिला	XHE0504308
197 निर्वाचक का नाम : देवी सिंह पिता का नाम: लखुसिंह गृह संख्या : 28 उम्र : 32 लिंग : पुरुष	XHE0302422	198 निर्वाचक का नाम : शेर सिंह पिता का नाम: लखु सिंह गृह संख्या : 28 उम्र : 25 लिंग : पुरुष	XHE1163534	199 निर्वाचक का नाम : सुमन पति का नाम: देवी सिंह गृह संख्या : 28 उम्र : 24 लिंग : महिला	XHE1286012
200 निर्वाचक का नाम : सुरा देवी पति का नाम: राम सिंह गृह संख्या : 29 उम्र : 54 लिंग : महिला	RJ/03/016/336235	201 निर्वाचक का नाम : माल सिंह पिता का नाम: धूड सिंह गृह संख्या : 30 उम्र : 62 लिंग : पुरुष	XHE0276154	202 निर्वाचक का नाम : निर्मला देवी पति का नाम: माल सिंह गृह संख्या : 30 उम्र : 57 लिंग : महिला	XHE0276162
203 निर्वाचक का नाम : करण सिंह पिता का नाम: धूड सिंह गृह संख्या : 30 उम्र : 53 लिंग : पुरुष	RJ/03/016/336339	204 निर्वाचक का नाम : देवी सिंह पुरोहित पिता का नाम: धूडसिंह गृह संख्या : 30 उम्र : 49 लिंग : पुरुष	KWQ1873389	205 निर्वाचक का नाम : कैलाश देवी पति का नाम: करण सिंह गृह संख्या : 30 उम्र : 44 लिंग : महिला	KWQ1873397
206 निर्वाचक का नाम : रेखा देवी पति का नाम: देवीसिंह गृह संख्या : 30 उम्र : 34 लिंग : महिला	XHE0302125	207 निर्वाचक का नाम : माल सिंह पिता का नाम: भेरू सिंह गृह संख्या : 31 उम्र : 69 लिंग : पुरुष	RJ/03/016/336485	208 निर्वाचक का नाम : सन्तोष पति का नाम: माल सिंह गृह संख्या : 31 उम्र : 66 लिंग : महिला	RJ/03/016/336490
209 निर्वाचक का नाम : मुकेशसिंह पिता का नाम: मालसिंह गृह संख्या : 31 उम्र : 35 लिंग : पुरुष	XHE0226407	210 निर्वाचक का नाम : मैना देवी पति का नाम: सीताराम गृह संख्या : 31 उम्र : 31 लिंग : महिला	XHE0828384	211 निर्वाचक का नाम : राधा राजपुरोहित पति का नाम: राकेश सिंह राजपुरोहित गृह संख्या : 31 उम्र : 31 लिंग : महिला	XHE1625748
212 निर्वाचक का नाम : राकेश सिंह पिता का नाम: मालसिंह गृह संख्या : 31 उम्र : 30 लिंग : पुरुष	XHE0736090	213 निर्वाचक का नाम : ललिता पति का नाम: मुकेश सिंह गृह संख्या : 31 उम्र : 28 लिंग : महिला	XHE0837435	214 निर्वाचक का नाम : सीता देवी पति का नाम: कान सिंह गृह संख्या : 32 उम्र : 59 लिंग : महिला	RJ/03/016/336182
215 निर्वाचक का नाम : कान सिंह पिता का नाम: भेरू सिंह गृह संख्या : 32 उम्र : 57 लिंग : पुरुष	RJ/03/016/336122	216 निर्वाचक का नाम : गजेन्द्र पिता का नाम: कान सिंह गृह संख्या : 32 उम्र : 27 लिंग : पुरुष	XHE0903708	217 निर्वाचक का नाम : महेन्द्र सिंह पिता का नाम: कान सिंह गृह संख्या : 32 उम्र : 27 लिंग : पुरुष	XHE0903716
218 निर्वाचक का नाम : गायत्री कंवर पति का नाम: गजेन्द्र सिंह गृह संख्या : 32 उम्र : 27 लिंग : महिला	XHE1146265	219 निर्वाचक का नाम : मैना पति का नाम: महेन्द्र सिंह गृह संख्या : 32 उम्र : 24 लिंग : महिला	XHE1239128	220 निर्वाचक का नाम : माल सिंह पिता का नाम: गोपाल सिंह गृह संख्या : 33 उम्र : 63 लिंग : पुरुष	RJ/03/016/336230

221	RJ/03/016/336467	निर्वाचक का नाम : भीखी देवी पति का नाम: माल सिंह गृह संख्या : 33 उम्र : 60 लिंग : महिला	फोटो उपलब्ध	222	RJ/03/016/336209	निर्वाचक का नाम : पूर्ण सिंह पिता का नाम: गोपाल सिंह गृह संख्या : 33 उम्र : 57 लिंग : पुरुष	फोटो उपलब्ध	223	RJ/03/016/336495	निर्वाचक का नाम : अनोप देवी पति का नाम: पूर्ण सिंह गृह संख्या : 33 उम्र : 53 लिंग : महिला	फोटो उपलब्ध
224	KWQ1514660	निर्वाचक का नाम : जेटूसिंह पिता का नाम: मालसिंह गृह संख्या : 33 उम्र : 43 लिंग : पुरुष	फोटो उपलब्ध	225	XHE0151969	निर्वाचक का नाम : कौशल्या पति का नाम: जेटू सिंह गृह संख्या : 33 उम्र : 39 लिंग : महिला	फोटो उपलब्ध	226	XHE0437459	निर्वाचक का नाम : सीताराम पिता का नाम: मालसिंह गृह संख्या : 33 उम्र : 33 लिंग : पुरुष	फोटो उपलब्ध
227	XHE0983007	निर्वाचक का नाम : हुकम सिंह पिता का नाम: पूर्ण सिंह गृह संख्या : 33 उम्र : 26 लिंग : पुरुष	फोटो उपलब्ध	228	XHE1712041	निर्वाचक का नाम : लक्ष्मी पति का नाम: हुकम सिंह गृह संख्या : 33 उम्र : 25 लिंग : महिला	फोटो उपलब्ध	229	RJ/03/016/336086	निर्वाचक का नाम : भंवर सिंह पिता का नाम: गोपाल सिंह गृह संख्या : 34 उम्र : 79 लिंग : पुरुष	फोटो उपलब्ध
230	RJ/03/016/336183	निर्वाचक का नाम : मुनी देवी पति का नाम: भंवर सिंह गृह संख्या : 34 उम्र : 71 लिंग : महिला	फोटो उपलब्ध	231	XHE0116780	निर्वाचक का नाम : भीव सिंह पिता का नाम: भंवर सिंह गृह संख्या : 34 उम्र : 45 लिंग : पुरुष	फोटो उपलब्ध	232	KWQ1514678	निर्वाचक का नाम : रामचन्द्र पिता का नाम: भंवरसिंह गृह संख्या : 34 उम्र : 44 लिंग : पुरुष	फोटो उपलब्ध
233	KWQ1705276	निर्वाचक का नाम : शिव प्यारी देवी पति का नाम: रामचन्द्र सिंह गृह संख्या : 34 उम्र : 43 लिंग : महिला	फोटो उपलब्ध	234	KWQ1793231	निर्वाचक का नाम : दीनदयाल पिता का नाम: भंवरसिंह गृह संख्या : 34 उम्र : 42 लिंग : पुरुष	फोटो उपलब्ध	235	XHE0736108	निर्वाचक का नाम : संतोष देवी पति का नाम: भीवसिंह गृह संख्या : 34 उम्र : 38 लिंग : महिला	फोटो उपलब्ध
236	XHE0340281	निर्वाचक का नाम : मुकेशसिंह पिता का नाम: भंवरसिंह गृह संख्या : 34 उम्र : 34 लिंग : पुरुष	फोटो उपलब्ध	237	XHE0828350	निर्वाचक का नाम : राजू पति का नाम: दिनदयाल गृह संख्या : 34 उम्र : 31 लिंग : महिला	फोटो उपलब्ध	238	XHE1614783	निर्वाचक का नाम : विकास सिंह पिता का नाम: रामचंद्र सिंह गृह संख्या : 34 उम्र : 20 लिंग : पुरुष	फोटो उपलब्ध
239	RJ/03/016/336189	निर्वाचक का नाम : लिछमण सिंह पिता का नाम: गंगा राम गृह संख्या : 35 उम्र : 76 लिंग : पुरुष	फोटो उपलब्ध	240	RJ/03/016/336185	निर्वाचक का नाम : अणची देवी पति का नाम: लिछमण सिंह गृह संख्या : 35 उम्र : 72 लिंग : महिला	फोटो उपलब्ध	241	RJ/03/016/336342	निर्वाचक का नाम : किशन सिंह पिता का नाम: लिछमण सिंह गृह संख्या : 35 उम्र : 50 लिंग : पुरुष	फोटो उपलब्ध
242	KWQ1629468	निर्वाचक का नाम : राजेन्द्रसिंह पिता का नाम: लिछमणसिंह गृह संख्या : 35 उम्र : 44 लिंग : पुरुष	फोटो उपलब्ध	243	KWQ1705284	निर्वाचक का नाम : नेमा देवी पति का नाम: किशन सिंह गृह संख्या : 35 उम्र : 42 लिंग : महिला	फोटो उपलब्ध	244	XHE0109723	निर्वाचक का नाम : पीरदान सिंह पिता का नाम: लिछमणसिंह गृह संख्या : 35 उम्र : 38 लिंग : पुरुष	फोटो उपलब्ध
245	XHE0828368	निर्वाचक का नाम : दूर्गा देवी पति का नाम: पीरदान सिंह गृह संख्या : 35 उम्र : 30 लिंग : महिला	फोटो उपलब्ध	246	RJ/03/016/336281	निर्वाचक का नाम : रशमा देवी पति का नाम: हनुमान राम गृह संख्या : 36 उम्र : 69 लिंग : महिला	फोटो उपलब्ध	247	RJ/03/016/336018	निर्वाचक का नाम : हनुमान राम पिता का नाम: भीखाराम गृह संख्या : 36 उम्र : 61 लिंग : पुरुष	फोटो उपलब्ध
248	RJ/03/016/336171	निर्वाचक का नाम : श्रवण कुमार पिता का नाम: भीखाराम गृह संख्या : 36 उम्र : 57 लिंग : पुरुष	फोटो उपलब्ध	249	RJ/03/016/336147	निर्वाचक का नाम : पुष्पा देवी पति का नाम: श्रवण कुमार गृह संख्या : 36 उम्र : 55 लिंग : महिला	फोटो उपलब्ध	250	RJ/03/016/336089	निर्वाचक का नाम : करणाराम पिता का नाम: भीखाराम गृह संख्या : 36 उम्र : 53 लिंग : पुरुष	फोटो उपलब्ध

251	KWQ1514694	निर्वाचक का नाम : हुकमचन्द पिता का नाम: भिखाराम गृह संख्या : 36 उम्र : 44 लिंग : पुरुष	फोटो उपलब्ध	252	KWQ1629476	निर्वाचक का नाम : मीरा देवी पति का नाम: राजा राम गृह संख्या : 36 उम्र : 43 लिंग : महिला	फोटो उपलब्ध	253	KWQ1629484	निर्वाचक का नाम : मैनादेवी पति का नाम: हुकमचन्द गृह संख्या : 36 उम्र : 43 लिंग : महिला	फोटो उपलब्ध
254	XHE0557017	निर्वाचक का नाम : आरती देवी पति का नाम: गजानन्द गृह संख्या : 36 उम्र : 31 लिंग : महिला	फोटो उपलब्ध	255	XHE0504316	निर्वाचक का नाम : गजानन्द पिता का नाम: हनुमानाराम गृह संख्या : 36 उम्र : 30 लिंग : पुरुष	फोटो उपलब्ध	256	XHE0736116	निर्वाचक का नाम : जितेन्द्र पिता का नाम: श्रवण कुमार गृह संख्या : 36 उम्र : 30 लिंग : पुरुष	फोटो उपलब्ध
257	XHE0983015	निर्वाचक का नाम : पार्वती देवी पति का नाम: जितेन्द्र गृह संख्या : 36 उम्र : 26 लिंग : महिला	फोटो उपलब्ध	258	XHE1030899	निर्वाचक का नाम : राजेंद्र पिता का नाम: हड़माना राम गृह संख्या : 36 उम्र : 26 लिंग : पुरुष	फोटो उपलब्ध	259	XHE1245471	निर्वाचक का नाम : पूजा पति का नाम: कालीचरण गृह संख्या : 36 उम्र : 26 लिंग : महिला	फोटो उपलब्ध
260	XHE1191584	निर्वाचक का नाम : विजय कुमार पिता का नाम: हनुमान राम गृह संख्या : 36 उम्र : 25 लिंग : पुरुष	फोटो उपलब्ध	261	XHE1245463	निर्वाचक का नाम : कालीचरण पिता का नाम: श्रवण कुमार गृह संख्या : 36 उम्र : 25 लिंग : पुरुष	फोटो उपलब्ध	262	XHE1306539	निर्वाचक का नाम : श्यामलता पति का नाम: विजय कुमार गृह संख्या : 36 उम्र : 23 लिंग : महिला	फोटो उपलब्ध
263	XHE1308022	निर्वाचक का नाम : पवन कुमार सोनी पिता का नाम: हुकम चन्द गृह संख्या : 36 उम्र : 22 लिंग : पुरुष	फोटो उपलब्ध	264	XHE1735695	निर्वाचक का नाम : गोपी किशन सोनी पिता का नाम: हुकम चांद सोनी गृह संख्या : 36 उम्र : 19 लिंग : पुरुष	फोटो उपलब्ध	265	XHE1803147	निर्वाचक का नाम : ममता सुनार पिता का नाम: हनुमाना राम सुनार गृह संख्या : 36 उम्र : 19 लिंग : महिला	फोटो उपलब्ध
266	RJ/03/016/336212	निर्वाचक का नाम : ओम प्रकाश पिता का नाम: भीखाराम गृह संख्या : 37 उम्र : 66 लिंग : पुरुष	फोटो उपलब्ध	267	RJ/03/016/336476	निर्वाचक का नाम : मुनी देवी पति का नाम: ओम प्रकाश गृह संख्या : 37 उम्र : 61 लिंग : महिला	फोटो उपलब्ध	268	KWQ1793249	निर्वाचक का नाम : सांवरमल पिता का नाम: ओमप्रकाश गृह संख्या : 37 उम्र : 39 लिंग : पुरुष	फोटो उपलब्ध
269	KWQ1873678	निर्वाचक का नाम : तुलसी पति का नाम: सांवरमल गृह संख्या : 37 उम्र : 38 लिंग : महिला	फोटो उपलब्ध	270	KWQ1793223	निर्वाचक का नाम : बाबूलाल पिता का नाम: ओमप्रकाश गृह संख्या : 37 उम्र : 38 लिंग : पुरुष	फोटो उपलब्ध	271	KWQ1873660	निर्वाचक का नाम : मंजू पति का नाम: बाबूलाल गृह संख्या : 37 उम्र : 36 लिंग : महिला	फोटो उपलब्ध
272	XHE1623388	निर्वाचक का नाम : मोहन सिंह पिता का नाम: रेवंतसिंह गृह संख्या : 39 उम्र : 59 लिंग : पुरुष	फोटो उपलब्ध	273	XHE1180421	निर्वाचक का नाम : पुनी देवी पति का नाम: मोहन सिंह गृह संख्या : 39 उम्र : 49 लिंग : महिला	फोटो उपलब्ध	274	KWQ1705102	निर्वाचक का नाम : राजूसिंह पिता का नाम: रेवंतसिंह गृह संख्या : 39 उम्र : 44 लिंग : पुरुष	फोटो उपलब्ध
275	KWQ1629500	निर्वाचक का नाम : श्रवण सिंह पिता का नाम: रेवंत सिंह गृह संख्या : 39 उम्र : 44 लिंग : पुरुष	फोटो उपलब्ध	276	KWQ1873405	निर्वाचक का नाम : अन्नू कंवर पति का नाम: श्रवणसिंह गृह संख्या : 39 उम्र : 43 लिंग : महिला	फोटो उपलब्ध	277	XHE0984369	निर्वाचक का नाम : रिकू देवी पति का नाम: राजू सिंह गृह संख्या : 39 उम्र : 27 लिंग : महिला	फोटो उपलब्ध
278	XHE1201441	निर्वाचक का नाम : कमलेश सिंह पिता का नाम: तोल सिंह गृह संख्या : 39 उम्र : 24 लिंग : पुरुष	फोटो उपलब्ध	279	XHE1597061	निर्वाचक का नाम : मनोहर सिंह पिता का नाम: तोल सिंह गृह संख्या : 39 उम्र : 20 लिंग : पुरुष	फोटो उपलब्ध	280	RJ/03/016/336065	निर्वाचक का नाम : शुभकरण सिंह पिता का नाम: रणजीत सिंह गृह संख्या : 40 उम्र : 80 लिंग : पुरुष	फोटो उपलब्ध

281	RJ/03/016/336178	निर्वाचक का नाम : अणची देवी पति का नाम: शुभकरण सिंह गृह संख्या : 40 उम्र : 76 लिंग : महिला	फोटो उपलब्ध	282	RJ/03/016/336338	निर्वाचक का नाम : मग सिंह पिता का नाम: शुभकरण सिंह गृह संख्या : 40 उम्र : 52 लिंग : पुरुष	फोटो उपलब्ध	283	XHE1331768	निर्वाचक का नाम : लीला कंवर पति का नाम: मगसिंह गृह संख्या : 40 उम्र : 47 लिंग : महिला	फोटो उपलब्ध
284	KWQ1873421	निर्वाचक का नाम : रूपसिंह पिता का नाम: शुभ करण सिंह गृह संख्या : 40 उम्र : 45 लिंग : पुरुष	फोटो उपलब्ध	285	KWQ1629518	निर्वाचक का नाम : लीला देवी पति का नाम: मदन सिंह गृह संख्या : 40 उम्र : 45 लिंग : महिला	फोटो उपलब्ध	286	KWQ1873413	निर्वाचक का नाम : उर्मिलाकंवर पति का नाम: रूपसिंह गृह संख्या : 40 उम्र : 40 लिंग : महिला	फोटो उपलब्ध
287	XHE1163302	निर्वाचक का नाम : प्रियंका पिता का नाम: मदन सिंह गृह संख्या : 40 उम्र : 25 लिंग : महिला	फोटो उपलब्ध	288	RJ/03/016/336253	निर्वाचक का नाम : कान सिंह पिता का नाम: हीर सिंह गृह संख्या : 41 उम्र : 66 लिंग : पुरुष	फोटो उपलब्ध	289	RJ/03/016/336255	निर्वाचक का नाम : सायर देवी पति का नाम: कान सिंह गृह संख्या : 41 उम्र : 62 लिंग : महिला	फोटो उपलब्ध
290	KWQ1793207	निर्वाचक का नाम : विमल सिंह पिता का नाम: कान सिंह गृह संख्या : 41 उम्र : 47 लिंग : पुरुष	फोटो उपलब्ध	291	KWQ1514702	निर्वाचक का नाम : परमेश्वरसिंह पिता का नाम: कान सिंह गृह संख्या : 41 उम्र : 45 लिंग : पुरुष	फोटो उपलब्ध	292	XHE0340240	निर्वाचक का नाम : कोमल देवी पति का नाम: विमल सिंह गृह संख्या : 41 उम्र : 33 लिंग : महिला	फोटो उपलब्ध
293	XHE0260639	निर्वाचक का नाम : सीताराम पिता का नाम: कानसिंह गृह संख्या : 41 उम्र : 33 लिंग : पुरुष	फोटो उपलब्ध	294	RJ/03/016/336232	निर्वाचक का नाम : सुरजमाल सिंह पिता का नाम: हीर सिंह गृह संख्या : 42 उम्र : 70 लिंग : पुरुष	फोटो उपलब्ध	295	RJ/03/016/336256	निर्वाचक का नाम : लक्ष्मी देवी पति का नाम: सुरजमाल सिंह गृह संख्या : 42 उम्र : 68 लिंग : महिला	फोटो उपलब्ध
296	XHE0260648	निर्वाचक का नाम : बीरबल सिंह पिता का नाम: सुरजमाल सिंह गृह संख्या : 42 उम्र : 35 लिंग : पुरुष	फोटो उपलब्ध	297	XHE0260657	निर्वाचक का नाम : गणेश सिंह पिता का नाम: सुरजमाल सिंह गृह संख्या : 42 उम्र : 35 लिंग : पुरुष	फोटो उपलब्ध	298	XHE1314012	निर्वाचक का नाम : पूजा पति का नाम: गणेश सिंह गृह संख्या : 42 उम्र : 33 लिंग : महिला	फोटो उपलब्ध
299	XHE0804492	निर्वाचक का नाम : मान सिंह पिता का नाम: सूरजमाल सिंह गृह संख्या : 42 उम्र : 28 लिंग : पुरुष	फोटो उपलब्ध	300	XHE1752427	निर्वाचक का नाम : सोनिया राजपुरोहित पति का नाम: मनफूल सिंह गृह संख्या : 42 उम्र : 27 लिंग : महिला	फोटो उपलब्ध	301	RJ/03/016/336115	निर्वाचक का नाम : रेवन्त सिंह पिता का नाम: हीर सिंह गृह संख्या : 43 उम्र : 83 लिंग : पुरुष	फोटो उपलब्ध
302	RJ/03/016/336130	निर्वाचक का नाम : भंवर देवी पति का नाम: रेवन्त सिंह गृह संख्या : 43 उम्र : 76 लिंग : महिला	फोटो उपलब्ध	303	XHE1504513	निर्वाचक का नाम : संतोष पति का नाम: मूल सिंह गृह संख्या : 43 उम्र : 58 लिंग : महिला	फोटो उपलब्ध	304	XHE1504315	निर्वाचक का नाम : मूलसिंह राजपुरोहित पिता का नाम: रेवन्त सिंह गृह संख्या : 43 उम्र : 55 लिंग : पुरुष	फोटो उपलब्ध
305	KWQ1514710	निर्वाचक का नाम : मोहन सिंह पिता का नाम: रेवन्त सिंह गृह संख्या : 43 उम्र : 47 लिंग : पुरुष	फोटो उपलब्ध	306	XHE0528976	निर्वाचक का नाम : ममता देवी पति का नाम: शिव सिंह गृह संख्या : 43 उम्र : 31 लिंग : महिला	फोटो उपलब्ध	307	RJ/03/016/336131	निर्वाचक का नाम : सिरू देवी पति का नाम: माल सिंह गृह संख्या : 44 उम्र : 82 लिंग : महिला	फोटो उपलब्ध
308	RJ/03/016/336326	निर्वाचक का नाम : भंवर सिंह पिता का नाम: माल सिंह गृह संख्या : 44 उम्र : 66 लिंग : पुरुष	फोटो उपलब्ध	309	RJ/03/016/336498	निर्वाचक का नाम : सोहनसिंह पिता का नाम: माल सिंह गृह संख्या : 44 उम्र : 63 लिंग : पुरुष	फोटो उपलब्ध	310	RJ/03/016/336328	निर्वाचक का नाम : इंजू देवी पति का नाम: भंवर सिंह गृह संख्या : 44 उम्र : 62 लिंग : महिला	फोटो उपलब्ध

311	RJ/03/016/336214	निर्वाचक का नाम : मदन सिंह पिता का नाम: माल सिंह गृह संख्या : 44 उम्र : 59 लिंग : पुरुष	फोटो उपलब्ध	312	RJ/03/016/336134	निर्वाचक का नाम : सन्तोष देवी पति का नाम: सोहनसिंह गृह संख्या : 44 उम्र : 59 लिंग : महिला	फोटो उपलब्ध	313	RJ/03/016/336324	निर्वाचक का नाम : निर्मला देवी पति का नाम: मदन सिंह गृह संख्या : 44 उम्र : 56 लिंग : महिला	फोटो उपलब्ध
314	RJ/03/016/336252	निर्वाचक का नाम : बजरंग सिंह पिता का नाम: माल सिंह गृह संख्या : 44 उम्र : 54 लिंग : पुरुष	फोटो उपलब्ध	315	KWQ1514728	निर्वाचक का नाम : सन्तोष देवी पति का नाम: बजरंगसिंह गृह संख्या : 44 उम्र : 43 लिंग : महिला	फोटो उपलब्ध	316	XHE0736124	निर्वाचक का नाम : पूजा पिता का नाम: सोहनसिंह गृह संख्या : 44 उम्र : 30 लिंग : महिला	फोटो उपलब्ध
317	XHE0828376	निर्वाचक का नाम : सुभाष सिंह पिता का नाम: मदन सिंह गृह संख्या : 44 उम्र : 27 लिंग : पुरुष	फोटो उपलब्ध	318	XHE1215144	निर्वाचक का नाम : आशु सिंह पिता का नाम: मदन सिंह गृह संख्या : 44 उम्र : 23 लिंग : पुरुष	फोटो उपलब्ध	319	XHE1311323	निर्वाचक का नाम : मनोज सिंह पिता का नाम: बजरंग सिंह गृह संख्या : 44 उम्र : 22 लिंग : पुरुष	फोटो उपलब्ध
320	XHE1597368	निर्वाचक का नाम : ममता राजपुरोहित पिता का नाम: बजरंग सिंह गृह संख्या : 44 उम्र : 20 लिंग : महिला	फोटो उपलब्ध	321	XHE1760263	निर्वाचक का नाम : प्रियंका राजपुरोहित पति का नाम: सुभाष सिंह गृह संख्या : 44 उम्र : 20 लिंग : महिला	फोटो उपलब्ध	322	XHE1731058	निर्वाचक का नाम : सवाई सिंह पिता का नाम: सोहन सिंह गृह संख्या : 44 उम्र : 19 लिंग : पुरुष	फोटो उपलब्ध
323	KWQ1514751	निर्वाचक का नाम : शिवसिंह पिता का नाम: भीवसिंह गृह संख्या : 45 उम्र : 48 लिंग : पुरुष	फोटो उपलब्ध	324	KWQ1873439	निर्वाचक का नाम : रघुवीर सिंह पिता का नाम: भीव सिंह गृह संख्या : 45 उम्र : 43 लिंग : पुरुष	फोटो उपलब्ध	325	XHE0736249	निर्वाचक का नाम : मीनाक्षी देवी पति का नाम: शिवसिंह गृह संख्या : 45 उम्र : 39 लिंग : महिला	फोटो उपलब्ध
326	RJ/03/016/336179	निर्वाचक का नाम : सन्तोष देवी पति का नाम: भंवर सिंह गृह संख्या : 46 उम्र : 69 लिंग : महिला	फोटो उपलब्ध	327	RJ/03/016/336277	निर्वाचक का नाम : राजू सिंह पिता का नाम: भेरू सिंह गृह संख्या : 46 उम्र : 62 लिंग : पुरुष	फोटो उपलब्ध	328	KWQ1705110	निर्वाचक का नाम : सीता देवी पति का नाम: हनुमान सिंह गृह संख्या : 46 उम्र : 60 लिंग : महिला	फोटो उपलब्ध
329	RJ/03/016/336181	निर्वाचक का नाम : विद्या देवी पति का नाम: राजा सिंह गृह संख्या : 46 उम्र : 58 लिंग : महिला	फोटो उपलब्ध	330	XHE0252080	निर्वाचक का नाम : जशोदा पति का नाम: मांगीलाल गृह संख्या : 46 उम्र : 57 लिंग : महिला	फोटो उपलब्ध	331	KWQ1629526	निर्वाचक का नाम : मनोहर सिंह पिता का नाम: भंवर सिंह गृह संख्या : 46 उम्र : 47 लिंग : पुरुष	फोटो उपलब्ध
332	KWQ1793199	निर्वाचक का नाम : मूल सिंह पिता का नाम: भंवर सिंह गृह संख्या : 46 उम्र : 45 लिंग : पुरुष	फोटो उपलब्ध	333	KWQ1793561	निर्वाचक का नाम : बसंत देवी पति का नाम: मनोहर सिंह गृह संख्या : 46 उम्र : 40 लिंग : महिला	फोटो उपलब्ध	334	KWQ1793512	निर्वाचक का नाम : शिवसिंह पिता का नाम: भंवरसिंह गृह संख्या : 46 उम्र : 39 लिंग : पुरुष	फोटो उपलब्ध
335	XHE0504324	निर्वाचक का नाम : मंजू देवी पति का नाम: मूल सिंह गृह संख्या : 46 उम्र : 31 लिंग : महिला	फोटो उपलब्ध	336	XHE1060441	निर्वाचक का नाम : वर्ष देवी पति का नाम: शंकर शिंग गृह संख्या : 46 उम्र : 31 लिंग : महिला	फोटो उपलब्ध	337	XHE0768234	निर्वाचक का नाम : शंकर पिता का नाम: हनुमान गृह संख्या : 46 उम्र : 30 लिंग : पुरुष	फोटो उपलब्ध
338	XHE1314426	निर्वाचक का नाम : रेणू पति का नाम: शिव सिंह गृह संख्या : 46 उम्र : 28 लिंग : महिला	फोटो उपलब्ध	339	XHE1245448	निर्वाचक का नाम : प्रकाश सिंह पिता का नाम: हनुमान सिंह गृह संख्या : 46 उम्र : 25 लिंग : पुरुष	फोटो उपलब्ध	340	XHE1330828	निर्वाचक का नाम : लक्ष्मी पति का नाम: प्रकाश सिंह गृह संख्या : 46 उम्र : 24 लिंग : महिला	फोटो उपलब्ध

341	XHE1307206	निर्वाचक का नाम : कमलेश पिता का नाम: हनुमान सिंह गृह संख्या : 46 उम्र : 22 लिंग : पुरुष	फोटो उपलब्ध	342	XHE1716398	निर्वाचक का नाम : सुलोचना पिता का नाम: राजू सिंह गृह संख्या : 46 उम्र : 20 लिंग : महिला	फोटो उपलब्ध	343	XHE1735307	निर्वाचक का नाम : विक्रम सिंह पिता का नाम: मनोहर सिंह गृह संख्या : 46 उम्र : 19 लिंग : पुरुष	फोटो उपलब्ध
344	XHE1792373	निर्वाचक का नाम : योगिता पिता का नाम: राजू सिंह गृह संख्या : 46 उम्र : 19 लिंग : महिला	फोटो उपलब्ध	345	KWQ1384981	निर्वाचक का नाम : पाबुदान सिंह पिता का नाम: हीर सिंह गृह संख्या : 47 उम्र : 74 लिंग : पुरुष	फोटो उपलब्ध	346	XHE0017764	निर्वाचक का नाम : मंगेज देवी पति का नाम: पाबुदान सिंह गृह संख्या : 47 उम्र : 71 लिंग : महिला	फोटो उपलब्ध
347	XHE0355107	निर्वाचक का नाम : पुनम सिंह पिता का नाम: पाबुदान सिंह गृह संख्या : 47 उम्र : 50 लिंग : पुरुष	फोटो उपलब्ध	348	XHE0017772	निर्वाचक का नाम : मंजु पति का नाम: पूतम सिंह गृह संख्या : 47 उम्र : 47 लिंग : महिला	फोटो उपलब्ध	349	XHE0074856	निर्वाचक का नाम : महेन्द्र सिंह पिता का नाम: पाबुदान सिंह गृह संख्या : 47 उम्र : 45 लिंग : पुरुष	फोटो उपलब्ध
350	RJ/03/016/336308	निर्वाचक का नाम : मोहन सिंह पिता का नाम: अचल सिंह गृह संख्या : 49 उम्र : 67 लिंग : पुरुष	फोटो उपलब्ध	# 351	XHE1856301	निर्वाचक का नाम : विमला देवी राजपुरोहित पति का नाम: मोहन सिंह गृह संख्या : 49 उम्र : 64 लिंग : महिला	फोटो उपलब्ध	352	RJ/03/016/336019	निर्वाचक का नाम : संजय सिंह पिता का नाम: नारायण सिंह गृह संख्या : 49 उम्र : 53 लिंग : पुरुष	फोटो उपलब्ध
353	KWQ1873447	निर्वाचक का नाम : सम्पत देवी पति का नाम: संजय सिंह गृह संख्या : 49 उम्र : 50 लिंग : महिला	फोटो उपलब्ध	354	XHE0276170	निर्वाचक का नाम : प्रदीप सिंह पिता का नाम: नारायण सिंह गृह संख्या : 49 उम्र : 50 लिंग : पुरुष	फोटो उपलब्ध	355	XHE0226373	निर्वाचक का नाम : सुमन कंवर पति का नाम: प्रदीप सिंह गृह संख्या : 49 उम्र : 38 लिंग : महिला	फोटो उपलब्ध
356	XHE0140369	निर्वाचक का नाम : लखपत सिंह पिता का नाम: मोहनसिंह गृह संख्या : 49 उम्र : 35 लिंग : पुरुष	फोटो उपलब्ध	357	XHE0768218	निर्वाचक का नाम : वसुधा देवी पति का नाम: लखपतसिंह गृह संख्या : 49 उम्र : 34 लिंग : महिला	फोटो उपलब्ध	358	RJ/03/016/336083	निर्वाचक का नाम : बजरंग दास पिता का नाम: गोविन्द दास गृह संख्या : 51 उम्र : 81 लिंग : पुरुष	फोटो उपलब्ध
359	RJ/03/016/336155	निर्वाचक का नाम : पुर्णी देवी पति का नाम: बजरंग दास गृह संख्या : 51 उम्र : 79 लिंग : महिला	फोटो उपलब्ध	360	RJ/03/016/336143	निर्वाचक का नाम : राधाकिशन पिता का नाम: गोविन्द दास गृह संख्या : 51 उम्र : 74 लिंग : पुरुष	फोटो उपलब्ध	361	RJ/03/016/336156	निर्वाचक का नाम : विमला देवी पति का नाम: राधाकिशन गृह संख्या : 51 उम्र : 69 लिंग : महिला	फोटो उपलब्ध
362	KWQ1793165	निर्वाचक का नाम : सांवरमल पिता का नाम: बजरंगदास गृह संख्या : 51 उम्र : 47 लिंग : पुरुष	फोटो उपलब्ध	363	KWQ1873454	निर्वाचक का नाम : नागरमल पिता का नाम: बजरंगदास गृह संख्या : 51 उम्र : 47 लिंग : पुरुष	फोटो उपलब्ध	364	KWQ1793181	निर्वाचक का नाम : मंजू देवी पति का नाम: सांवरमल गृह संख्या : 51 उम्र : 47 लिंग : महिला	फोटो उपलब्ध
365	KWQ1873462	निर्वाचक का नाम : राजू देवी पति का नाम: नागरमल गृह संख्या : 51 उम्र : 45 लिंग : महिला	फोटो उपलब्ध	366	XHE0109732	निर्वाचक का नाम : परमेश्वरलाल पिता का नाम: राधा किशन गृह संख्या : 51 उम्र : 36 लिंग : पुरुष	फोटो उपलब्ध	367	XHE0504332	निर्वाचक का नाम : जयनारायण पिता का नाम: राधाकिशन गृह संख्या : 51 उम्र : 31 लिंग : पुरुष	फोटो उपलब्ध
368	XHE0903724	निर्वाचक का नाम : ललिता देवी पति का नाम: परमेश्वर लाल गृह संख्या : 51 उम्र : 31 लिंग : महिला	फोटो उपलब्ध	369	XHE0903732	निर्वाचक का नाम : ममता देवी पति का नाम: जयनारायण गृह संख्या : 51 उम्र : 29 लिंग : महिला	फोटो उपलब्ध	370	RJ/03/016/336197	निर्वाचक का नाम : मालाराम पिता का नाम: शेराराम गृह संख्या : 54 उम्र : 66 लिंग : पुरुष	फोटो उपलब्ध

371	RJ/03/016/336215	निर्वाचक का नाम : अखाराम पिता का नाम: परमानाराम गृह संख्या : 54 उम्र : 66 लिंग : पुरुष	फोटो उपलब्ध	372	RJ/03/016/336265	निर्वाचक का नाम : रामप्यारी पति का नाम: अखाराम गृह संख्या : 54 उम्र : 64 लिंग : महिला	फोटो उपलब्ध	373	RJ/03/016/336300	निर्वाचक का नाम : लिछमा देवी पति का नाम: मालाराम गृह संख्या : 54 उम्र : 63 लिंग : महिला	फोटो उपलब्ध
374	RJ/03/016/336222	निर्वाचक का नाम : गणपत राम पिता का नाम: परमानाराम गृह संख्या : 54 उम्र : 61 लिंग : पुरुष	फोटो उपलब्ध	375	RJ/03/016/336216	निर्वाचक का नाम : खेताराम पिता का नाम: शेराराम गृह संख्या : 54 उम्र : 59 लिंग : पुरुष	फोटो उपलब्ध	376	RJ/03/016/336266	निर्वाचक का नाम : मैना पति का नाम: गणपत राम गृह संख्या : 54 उम्र : 56 लिंग : महिला	फोटो उपलब्ध
377	KWQ1629534	निर्वाचक का नाम : खेती देवी पति का नाम: खेता राम गृह संख्या : 54 उम्र : 45 लिंग : महिला	फोटो उपलब्ध	378	XHE0260675	निर्वाचक का नाम : राजूसिंह पिता का नाम: गणपत राम गृह संख्या : 54 उम्र : 34 लिंग : पुरुष	फोटो उपलब्ध	379	XHE0260666	निर्वाचक का नाम : शिवकुमार पिता का नाम: मालाराम गृह संख्या : 54 उम्र : 34 लिंग : पुरुष	फोटो उपलब्ध
380	XHE0504340	निर्वाचक का नाम : सरोज देवी पति का नाम: राजू सिंह गृह संख्या : 54 उम्र : 32 लिंग : महिला	फोटो उपलब्ध	381	XHE0804500	निर्वाचक का नाम : सुशीला पति का नाम: मुकेश कुमार गृह संख्या : 54 उम्र : 31 लिंग : महिला	फोटो उपलब्ध	382	XHE0389551	निर्वाचक का नाम : विमलादेवी पति का नाम: शिवकुमार गृह संख्या : 54 उम्र : 31 लिंग : महिला	फोटो उपलब्ध
383	XHE0736132	निर्वाचक का नाम : मुकेश कुमार पिता का नाम: अखाराम गृह संख्या : 54 उम्र : 30 लिंग : पुरुष	फोटो उपलब्ध	384	XHE0903740	निर्वाचक का नाम : प्रेम पिता का नाम: खेता राम गृह संख्या : 54 उम्र : 28 लिंग : पुरुष	फोटो उपलब्ध	385	XHE0903757	निर्वाचक का नाम : गणेश पिता का नाम: मालाराम गृह संख्या : 54 उम्र : 27 लिंग : पुरुष	फोटो उपलब्ध
386	XHE1191436	निर्वाचक का नाम : संतोष पति का नाम: गणेश गृह संख्या : 54 उम्र : 25 लिंग : महिला	फोटो उपलब्ध	387	XHE1750470	निर्वाचक का नाम : सुमन पिता का नाम: खेता राम गृह संख्या : 54 उम्र : 24 लिंग : महिला	फोटो उपलब्ध	388	XHE1309947	निर्वाचक का नाम : कलावती पति का नाम: राकेश जाट गृह संख्या : 54 उम्र : 23 लिंग : महिला	फोटो उपलब्ध
389	XHE1309269	निर्वाचक का नाम : राकेश जाट पिता का नाम: गणपत राम गृह संख्या : 54 उम्र : 22 लिंग : पुरुष	फोटो उपलब्ध	390	RJ/03/016/336198	निर्वाचक का नाम : पैमाराम पिता का नाम: परमानाराम गृह संख्या : 55 उम्र : 89 लिंग : पुरुष	फोटो उपलब्ध	391	RJ/03/016/336190	निर्वाचक का नाम : रूकमणी पति का नाम: पैमाराम गृह संख्या : 55 उम्र : 84 लिंग : महिला	फोटो उपलब्ध
392	RJ/03/016/336200	निर्वाचक का नाम : मालाराम पिता का नाम: परमानाराम गृह संख्या : 56 उम्र : 72 लिंग : पुरुष	फोटो उपलब्ध	393	RJ/03/016/336191	निर्वाचक का नाम : रूकमणी पति का नाम: मालाराम गृह संख्या : 56 उम्र : 69 लिंग : महिला	फोटो उपलब्ध	394	XHE0140378	निर्वाचक का नाम : हरिकिशन पिता का नाम: मालाराम गृह संख्या : 56 उम्र : 36 लिंग : पुरुष	फोटो उपलब्ध
395	XHE0389585	निर्वाचक का नाम : सरितादेवी पति का नाम: हरिकिशन गृह संख्या : 56 उम्र : 34 लिंग : महिला	फोटो उपलब्ध	396	XHE0302174	निर्वाचक का नाम : रामनिवास पिता का नाम: मालाराम गृह संख्या : 56 उम्र : 32 लिंग : पुरुष	फोटो उपलब्ध	397	XHE0389601	निर्वाचक का नाम : रामीदेवी पति का नाम: रामनिवास गृह संख्या : 56 उम्र : 32 लिंग : महिला	फोटो उपलब्ध
398	KWQ1385004	निर्वाचक का नाम : मनोहरी पति का नाम: सादुल सिंह गृह संख्या : 57 उम्र : 66 लिंग : महिला	फोटो उपलब्ध	399	KWQ1514769	निर्वाचक का नाम : भवानीसिंह पिता का नाम: सादुलसिंह गृह संख्या : 57 उम्र : 43 लिंग : पुरुष	फोटो उपलब्ध	400	XHE0260693	निर्वाचक का नाम : जसोदा कंवर पति का नाम: भवानी सिंह गृह संख्या : 57 उम्र : 33 लिंग : महिला	फोटो उपलब्ध

401	XHE0260684	निर्वाचक का नाम : प्रकाश पिता का नाम: सादुल गृह संख्या : 57 उम्र : 33 लिंग : पुरुष	402	XHE0804518	निर्वाचक का नाम : मधुरानी पति का नाम: प्रकाश सिंह गृह संख्या : 57 उम्र : 32 लिंग : महिला	403	KWQ1629542	निर्वाचक का नाम : भगवान सिंह पिता का नाम: धीर सिंह गृह संख्या : 58 उम्र : 79 लिंग : पुरुष
404	RJ/03/016/336166	निर्वाचक का नाम : नल्थी देवी पति का नाम: भगवान सिंह गृह संख्या : 58 उम्र : 74 लिंग : महिला	405	KWQ1385012	निर्वाचक का नाम : फूससिंह पिता का नाम: भगवान सिंह गृह संख्या : 58 उम्र : 50 लिंग : पुरुष	406	KWQ1793215	निर्वाचक का नाम : प्रेमसिंह पिता का नाम: भगवानसिंह गृह संख्या : 58 उम्र : 42 लिंग : पुरुष
407	KWQ1705227	निर्वाचक का नाम : नारायण सिंह पिता का नाम: भगवान सिंह गृह संख्या : 58 उम्र : 40 लिंग : पुरुष	408	XHE0017814	निर्वाचक का नाम : गायत्री पति का नाम: फूसराज गृह संख्या : 58 उम्र : 39 लिंग : महिला	409	XHE0017806	निर्वाचक का नाम : कैलाश देवी पति का नाम: प्रेम सिंह गृह संख्या : 58 उम्र : 37 लिंग : महिला
410	XHE0140387	निर्वाचक का नाम : बालूसिंह पिता का नाम: भगवानसिंह गृह संख्या : 58 उम्र : 36 लिंग : पुरुष	411	XHE0984427	निर्वाचक का नाम : रेणु पति का नाम: नारायण सिंह गृह संख्या : 58 उम्र : 29 लिंग : महिला	412	XHE0804526	निर्वाचक का नाम : राकेश कुमार पिता का नाम: भगवान सिंह गृह संख्या : 58 उम्र : 28 लिंग : पुरुष
413	KWQ1629559	निर्वाचक का नाम : अमर सिंह पिता का नाम: कुनण सिंह गृह संख्या : 59 उम्र : 45 लिंग : पुरुष	414	KWQ1793579	निर्वाचक का नाम : शरदा देवी पति का नाम: अमर सिंह गृह संख्या : 59 उम्र : 41 लिंग : महिला	415	KWQ1629567	निर्वाचक का नाम : आसु सिंह पिता का नाम: रेवन्त सिंह गृह संख्या : 60 उम्र : 58 लिंग : पुरुष
416	RJ/03/016/336468	निर्वाचक का नाम : गोपी देवी पति का नाम: आसु सिंह गृह संख्या : 60 उम्र : 56 लिंग : महिला	417	XHE1191444	निर्वाचक का नाम : चंचल पति का नाम: सम्पत गृह संख्या : 60 उम्र : 29 लिंग : महिला	418	XHE1527746	निर्वाचक का नाम : पूनम राजपुरोहित पति का नाम: सूर्यप्रकाश गृह संख्या : 60 उम्र : 29 लिंग : महिला
419	KWQ1629575	निर्वाचक का नाम : इन्द्र सिंह पिता का नाम: भंवर सिंह गृह संख्या : 61 उम्र : 40 लिंग : पुरुष	420	RJ/03/016/336257	निर्वाचक का नाम : पुनम नाथ पिता का नाम: चैन नाथ गृह संख्या : 62 उम्र : 76 लिंग : पुरुष	421	RJ/03/016/336165	निर्वाचक का नाम : रूकमा पति का नाम: पूनमनाथ गृह संख्या : 62 उम्र : 71 लिंग : महिला
422	XHE0389627	निर्वाचक का नाम : ललितादेवी पति का नाम: गौरीशंकर गृह संख्या : 64 उम्र : 38 लिंग : महिला	423	RJ/03/016/336106	निर्वाचक का नाम : चैना राम पिता का नाम: प्रभू सिंह गृह संख्या : 65 उम्र : 76 लिंग : पुरुष	424	RJ/03/016/336112	निर्वाचक का नाम : राधा देवी पति का नाम: चैन सिंह गृह संख्या : 65 उम्र : 72 लिंग : महिला
425	KWQ1629617	निर्वाचक का नाम : हुकम सिंह पिता का नाम: प्रभू सिंह गृह संख्या : 65 उम्र : 72 लिंग : पुरुष	426	XHE0360511	निर्वाचक का नाम : कान सिंह पिता का नाम: प्रभू सिंह गृह संख्या : 65 उम्र : 67 लिंग : पुरुष	427	RJ/03/016/336336	निर्वाचक का नाम : रमेश सिंह पिता का नाम: चैना राम गृह संख्या : 65 उम्र : 55 लिंग : पुरुष
428	KWQ1629633	निर्वाचक का नाम : सुशिलादेवी पति का नाम: हनुमानसिंह गृह संख्या : 65 उम्र : 52 लिंग : महिला	429	KWQ1385095	निर्वाचक का नाम : श्रवण सिंह पिता का नाम: चैन सिंह गृह संख्या : 65 उम्र : 47 लिंग : पुरुष	430	XHE1556067	निर्वाचक का नाम : पंकज सिंह पिता का नाम: कान सिंह गृह संख्या : 65 उम्र : 43 लिंग : पुरुष

431	XHE0360487	निर्वाचक का नाम : मोतीसिंह पिता का नाम: कान सिंह गृह संख्या : 65 उम्र : 42 लिंग : पुरुष	432	XHE0017830	निर्वाचक का नाम : मंजू पिता का नाम: श्रवण सिंह गृह संख्या : 65 उम्र : 42 लिंग : महिला	433	XHE0276196	निर्वाचक का नाम : सन्दीप सिंह पिता का नाम: हुकम सिंह गृह संख्या : 65 उम्र : 40 लिंग : पुरुष
434	KWQ1934827	निर्वाचक का नाम : रघुवीर सिंह पिता का नाम: चैन सिंह गृह संख्या : 65 उम्र : 36 लिंग : पुरुष	435	XHE0664045	निर्वाचक का नाम : सपना कंवर पिता का नाम: रघुवीर सिंह गृह संख्या : 65 उम्र : 34 लिंग : महिला	436	RJ/03/016/336042	निर्वाचक का नाम : किस्तुरी देवी पिता का नाम: भैरा राम गृह संख्या : 66 उम्र : 91 लिंग : महिला
437	RJ/03/016/336033	निर्वाचक का नाम : नीमा राम पिता का नाम: भैरा राम गृह संख्या : 66 उम्र : 62 लिंग : पुरुष	438	RJ/03/016/336044	निर्वाचक का नाम : शान्ति पिता का नाम: नीमा राम गृह संख्या : 66 उम्र : 60 लिंग : महिला	439	RJ/03/016/336296	निर्वाचक का नाम : कुम्भाराम पिता का नाम: भैरा राम गृह संख्या : 66 उम्र : 53 लिंग : पुरुष
440	RJ/03/016/336469	निर्वाचक का नाम : लिछमादेवी पिता का नाम: कुम्भाराम गृह संख्या : 66 उम्र : 40 लिंग : महिला	441	XHE0984534	निर्वाचक का नाम : बीरमाराम पिता का नाम: कुम्भाराम गृह संख्या : 66 उम्र : 26 लिंग : पुरुष	442	XHE1330794	निर्वाचक का नाम : कुशालाराम पिता का नाम: नेमाराम गृह संख्या : 66 उम्र : 23 लिंग : पुरुष
443	XHE1727056	निर्वाचक का नाम : पाना कुमारी मेघवाल पिता का नाम: बिरमा राम मेघवाल गृह संख्या : 66 उम्र : 19 लिंग : महिला	444	XHE1809961	निर्वाचक का नाम : नारायण राम पिता का नाम: कुम्भाराम गृह संख्या : 66 उम्र : 19 लिंग : पुरुष	445	RJ/03/016/336020	निर्वाचक का नाम : सोहनराम पिता का नाम: गोविन्द राम गृह संख्या : 67 उम्र : 72 लिंग : पुरुष
446	RJ/03/016/336043	निर्वाचक का नाम : तीजा देवी पिता का नाम: सोहन राम गृह संख्या : 67 उम्र : 66 लिंग : महिला	447	RJ/03/016/336302	निर्वाचक का नाम : भगवाना राम पिता का नाम: सोहन राम गृह संख्या : 67 उम्र : 52 लिंग : पुरुष	448	KWQ1514777	निर्वाचक का नाम : केशराराम पिता का नाम: सोहनराम गृह संख्या : 67 उम्र : 46 लिंग : पुरुष
449	KWQ1705128	निर्वाचक का नाम : खेतूदेवी पिता का नाम: केशराराम गृह संख्या : 67 उम्र : 44 लिंग : महिला	450	KWQ1873470	निर्वाचक का नाम : बिरमाराम पिता का नाम: सोहनराम गृह संख्या : 67 उम्र : 43 लिंग : पुरुष	451	KWQ1873488	निर्वाचक का नाम : सम्पतदेवी पिता का नाम: बिरमाराम गृह संख्या : 67 उम्र : 42 लिंग : महिला
452	XHE0664052	निर्वाचक का नाम : सावित्री पिता का नाम: भगवानाराम गृह संख्या : 67 उम्र : 41 लिंग : महिला	453	XHE0903765	निर्वाचक का नाम : गोरधन राम पिता का नाम: सोहन राम गृह संख्या : 67 उम्र : 36 लिंग : पुरुष	454	XHE0903773	निर्वाचक का नाम : सीमा देवी पिता का नाम: गोर्धन राम गृह संख्या : 67 उम्र : 30 लिंग : महिला
455	XHE1232222	निर्वाचक का नाम : गायत्री पिता का नाम: आशाराम गृह संख्या : 67 उम्र : 27 लिंग : महिला	456	XHE1232271	निर्वाचक का नाम : आशाराम पिता का नाम: सोहन राम गृह संख्या : 67 उम्र : 27 लिंग : पुरुष	457	XHE1415462	निर्वाचक का नाम : पूनमचंद पिता का नाम: भगवानाराम गृह संख्या : 67 उम्र : 23 लिंग : पुरुष
458	XHE1553874	निर्वाचक का नाम : परमेश्वरी पिता का नाम: लीलाधर गृह संख्या : 67 उम्र : 22 लिंग : महिला	459	XHE1615558	निर्वाचक का नाम : पूजा मेघवाल पिता का नाम: केसरा राम गृह संख्या : 67 उम्र : 20 लिंग : महिला	460	KWQ1514785	निर्वाचक का नाम : बुधाराम पिता का नाम: सुरजा राम गृह संख्या : 68 उम्र : 54 लिंग : पुरुष

461	RJ/03/016/336320	निर्वाचक का नाम : मूली देवी पति का नाम: चांद राम गृह संख्या : 69 उम्र : 74 लिंग : महिला	462	XHE0140396	निर्वाचक का नाम : बजरंगसिंह पिता का नाम: हरिसिंह गृह संख्या : 69क उम्र : 68 लिंग : पुरुष	463	XHE0260719	निर्वाचक का नाम : उमराव पति का नाम: बजरंगसिंह गृह संख्या : 69क उम्र : 61 लिंग : महिला
464	XHE0302331	निर्वाचक का नाम : नन्दकिशोर पिता का नाम: बजरंग सिंह गृह संख्या : 69क उम्र : 39 लिंग : पुरुष	465	XHE1331644	निर्वाचक का नाम : प्रमोद पुरोहित पिता का नाम: बजरंग सिंह गृह संख्या : 69का उम्र : 35 लिंग : पुरुष	466	RJ/03/016/336201	निर्वाचक का नाम : रूखमा देवी पति का नाम: भंवर सिंह गृह संख्या : 75 उम्र : 74 लिंग : महिला
467	RJ/03/016/336494	निर्वाचक का नाम : बन्शी लाल पिता का नाम: भंवर सिंह गृह संख्या : 75 उम्र : 66 लिंग : पुरुष	468	RJ/03/016/336203	निर्वाचक का नाम : उमराव देवी पति का नाम: बन्शी लाल गृह संख्या : 75 उम्र : 66 लिंग : महिला	469	KWQ1873496	निर्वाचक का नाम : शालम सिंह पिता का नाम: भंवर सिंह गृह संख्या : 75 उम्र : 63 लिंग : पुरुष
470	KWQ1705235	निर्वाचक का नाम : शिव कुमार पिता का नाम: बन्शी लाल गृह संख्या : 75 उम्र : 40 लिंग : पुरुष	471	XHE0302265	निर्वाचक का नाम : कनेश सिंह पिता का नाम: सालम सिंह गृह संख्या : 75 उम्र : 33 लिंग : पुरुष	472	XHE0903781	निर्वाचक का नाम : तुलसी कैंवर पति का नाम: शिव कुमार गृह संख्या : 75 उम्र : 31 लिंग : महिला
473	XHE0736140	निर्वाचक का नाम : विकास सिंह पिता का नाम: सालमसिंह गृह संख्या : 75 उम्र : 30 लिंग : पुरुष	474	XHE0746313	निर्वाचक का नाम : श्रवण सिंह पिता का नाम: सालम सिंह गृह संख्या : 75 उम्र : 30 लिंग : पुरुष	475	XHE0151977	निर्वाचक का नाम : विजय सिंह पिता का नाम: रूप सिंह गृह संख्या : 76 उम्र : 71 लिंग : पुरुष
476	RJ/03/016/336026	निर्वाचक का नाम : अमर सिंह पिता का नाम: रूप सिंह गृह संख्या : 76 उम्र : 69 लिंग : पुरुष	477	RJ/03/016/336231	निर्वाचक का नाम : भागीरथ सिंह पिता का नाम: रूप सिंह गृह संख्या : 76 उम्र : 66 लिंग : पुरुष	478	XHE0151985	निर्वाचक का नाम : उर्मिला पति का नाम: विजय सिंह गृह संख्या : 76 उम्र : 66 लिंग : महिला
479	RJ/03/016/336047	निर्वाचक का नाम : सोहनी देवी पति का नाम: अमर सिंह गृह संख्या : 76 उम्र : 65 लिंग : महिला	480	RJ/03/016/336048	निर्वाचक का नाम : निर्मला देवी पति का नाम: भागीरथ सिंह गृह संख्या : 76 उम्र : 62 लिंग : महिला	481	XHE0017848	निर्वाचक का नाम : मदन सिंह पिता का नाम: रूपसिंह गृह संख्या : 76 उम्र : 57 लिंग : पुरुष
482	KWQ1873504	निर्वाचक का नाम : सन्तोष पति का नाम: मदन सिंह गृह संख्या : 76 उम्र : 53 लिंग : महिला	483	XHE1331255	निर्वाचक का नाम : महेश सिंह पिता का नाम: विजय सिंह गृह संख्या : 76 उम्र : 46 लिंग : पुरुष	484	XHE1306091	निर्वाचक का नाम : महेंद्र सिंह पिता का नाम: विजय सिंह गृह संख्या : 76 उम्र : 40 लिंग : पुरुष
485	KWQ1934843	निर्वाचक का नाम : बीसन सिंह पिता का नाम: अमर सिंह गृह संख्या : 76 उम्र : 38 लिंग : पुरुष	486	KWQ1934835	निर्वाचक का नाम : सम्पत देवी पति का नाम: बीसन सिंह गृह संख्या : 76 उम्र : 37 लिंग : महिला	487	XHE0260700	निर्वाचक का नाम : दौलत पिता का नाम: भागीरथ सिंह गृह संख्या : 76 उम्र : 34 लिंग : पुरुष
488	XHE0529008	निर्वाचक का नाम : ममता पिता का नाम: भागीरथ सिंह गृह संख्या : 76 उम्र : 34 लिंग : महिला	489	XHE0528992	निर्वाचक का नाम : कविता पिता का नाम: भागीरथ सिंह गृह संख्या : 76 उम्र : 32 लिंग : महिला	490	XHE0557090	निर्वाचक का नाम : ज्योति पिता का नाम: मदन सिंह गृह संख्या : 76 उम्र : 32 लिंग : महिला

491	XHE0736256	निर्वाचक का नाम : दीपक सिंह पिता का नाम: मदनसिंह गृह संख्या : 76 उम्र : 30 लिंग : पुरुष	फोटो उपलब्ध	492	XHE0768242	निर्वाचक का नाम : पूनमसिंह पिता का नाम: भागीरथ सिंह गृह संख्या : 76 उम्र : 29 लिंग : पुरुष	फोटो उपलब्ध	493	XHE0828533	निर्वाचक का नाम : संजय कुमार पिता का नाम: अमर सिंह गृह संख्या : 76 उम्र : 28 लिंग : पुरुष	फोटो उपलब्ध
494	XHE1239300	निर्वाचक का नाम : आरजू पति का नाम: संजय सिंह गृह संख्या : 76 उम्र : 24 लिंग : महिला	फोटो उपलब्ध	495	XHE1299437	निर्वाचक का नाम : सौरभ सिंह पिता का नाम: मदन सिंह गृह संख्या : 76 उम्र : 23 लिंग : पुरुष	फोटो उपलब्ध	496	XHE1634732	निर्वाचक का नाम : अनिता पति का नाम: परमेश्वर नाथ गृह संख्या : 82 उम्र : 24 लिंग : महिला	फोटो उपलब्ध
497	XHE1146091	निर्वाचक का नाम : अंजु बाला पति का नाम: नरपत सिंह गृह संख्या : 91 उम्र : 34 लिंग : महिला	फोटो उपलब्ध	498	XHE1146125	निर्वाचक का नाम : विजय सिंह पिता का नाम: सुरजमल सिंह गृह संख्या : 91 उम्र : 27 लिंग : पुरुष	फोटो उपलब्ध	499	XHE1146257	निर्वाचक का नाम : उत्तम सिंह पिता का नाम: सोहन सिंह गृह संख्या : 91 उम्र : 27 लिंग : पुरुष	फोटो उपलब्ध
500	XHE1146109	निर्वाचक का नाम : पूजा कंवर पति का नाम: बिरबल सिंह गृह संख्या : 91 उम्र : 25 लिंग : महिला	फोटो उपलब्ध	501	XHE1146117	निर्वाचक का नाम : मनफुल सिंह पिता का नाम: सुरजमल सिंह गृह संख्या : 91 उम्र : 25 लिंग : पुरुष	फोटो उपलब्ध	502	XHE1330869	निर्वाचक का नाम : विक्रम पिता का नाम: मुलाराम गृह संख्या : 99 उम्र : 24 लिंग : पुरुष	फोटो उपलब्ध
503	XHE1163310	निर्वाचक का नाम : सुरेंद्र सिंह पिता का नाम: मदन सिंह गृह संख्या : 111 उम्र : 25 लिंग : पुरुष	फोटो उपलब्ध	504	XHE1268754	निर्वाचक का नाम : सावित्री पति का नाम: भगीरथसिंह गृह संख्या : भोजस उम्र : 29 लिंग : महिला	फोटो उपलब्ध	505	XHE1655893	निर्वाचक का नाम : स्वामी मनीष पिता का नाम: सांवरमल गृह संख्या : सी/ओ सांवरमल, वार्ड नं-1 उम्र : 23 लिंग : पुरुष	फोटो उपलब्ध

506	XHE1313527	निर्वाचक का नाम : सुमन कंवर पति का नाम: परमेश्वर सिंह गृह संख्या : 41 उम्र : 35 लिंग : महिला	फोटो उपलब्ध	507	XHE1285675	निर्वाचक का नाम : कमला पति का नाम: प्रेम गृह संख्या : 54 उम्र : 26 लिंग : महिला	फोटो उपलब्ध	508	XHE1285535	निर्वाचक का नाम : कुसुम कंवर पति का नाम: बालु सिंह गृह संख्या : 58 उम्र : 30 लिंग : महिला	फोटो उपलब्ध
509	XHE1146141	निर्वाचक का नाम : सूर्य प्रकाश पिता का नाम: आशा राम गृह संख्या : 60 उम्र : 28 लिंग : पुरुष	फोटो उपलब्ध	510	XHE1146158	निर्वाचक का नाम : गजेंद्र सिंह पिता का नाम: आशा राम गृह संख्या : 60 उम्र : 27 लिंग : पुरुष	फोटो उपलब्ध	511	XHE1455203	निर्वाचक का नाम : लीलाधर पिता का नाम: केशराराम गृह संख्या : 67 उम्र : 21 लिंग : पुरुष	फोटो उपलब्ध
512	RJ/03/016/336091	निर्वाचक का नाम : माला राम पिता का नाम: हीरा राम गृह संख्या : 77 उम्र : 69 लिंग : पुरुष	फोटो उपलब्ध	513	KWQ1629674	निर्वाचक का नाम : नानू देवी पति का नाम: माला राम गृह संख्या : 77 उम्र : 63 लिंग : महिला	फोटो उपलब्ध	514	RJ/03/016/336037	निर्वाचक का नाम : मधाराम पिता का नाम: हीरा राम गृह संख्या : 77 उम्र : 58 लिंग : पुरुष	फोटो उपलब्ध
515	RJ/03/016/336069	निर्वाचक का नाम : रामी देवी पति का नाम: मधाराम गृह संख्या : 77 उम्र : 52 लिंग : महिला	फोटो उपलब्ध	516	XHE0074906	निर्वाचक का नाम : काशी राम पिता का नाम: माला राम गृह संख्या : 77 उम्र : 38 लिंग : पुरुष	फोटो उपलब्ध	517	XHE0074898	निर्वाचक का नाम : अशोक पिता का नाम: माला राम गृह संख्या : 77 उम्र : 36 लिंग : पुरुष	फोटो उपलब्ध
518	XHE1722396	निर्वाचक का नाम : संदीप कौर पति का नाम: अशोक गृह संख्या : 77 उम्र : 34 लिंग : महिला	फोटो उपलब्ध	519	XHE0736173	निर्वाचक का नाम : गोरधनराम पिता का नाम: मालाराम गृह संख्या : 77 उम्र : 30 लिंग : पुरुष	फोटो उपलब्ध	520	XHE0736165	निर्वाचक का नाम : मूली पिता का नाम: मधाराम गृह संख्या : 77 उम्र : 30 लिंग : महिला	फोटो उपलब्ध
521	XHE0903849	निर्वाचक का नाम : गजानंद पिता का नाम: मगाराम गृह संख्या : 77 उम्र : 27 लिंग : पुरुष	फोटो उपलब्ध	522	XHE1240142	निर्वाचक का नाम : मनीषा पिता का नाम: मालाराम गृह संख्या : 77 उम्र : 27 लिंग : महिला	फोटो उपलब्ध	523	XHE1146166	निर्वाचक का नाम : मनीष पिता का नाम: मधा राम गृह संख्या : 77 उम्र : 25 लिंग : पुरुष	फोटो उपलब्ध
524	XHE1191576	निर्वाचक का नाम : भवानी शंकर पिता का नाम: मगा राम गृह संख्या : 77 उम्र : 24 लिंग : पुरुष	फोटो उपलब्ध	525	XHE1604958	निर्वाचक का नाम : भवानी नाई पति का नाम: बाबूलाल गृह संख्या : 77 उम्र : 20 लिंग : महिला	फोटो उपलब्ध	526	KWQ1873512	निर्वाचक का नाम : किशन सिंह पिता का नाम: रेवन्त सिंह गृह संख्या : 78 उम्र : 74 लिंग : पुरुष	फोटो उपलब्ध
527	RJ/03/016/336150	निर्वाचक का नाम : सुलोचना देवी पति का नाम: किशन सिंह गृह संख्या : 78 उम्र : 70 लिंग : महिला	फोटो उपलब्ध	528	RJ/03/016/336452	निर्वाचक का नाम : मग सिंह पिता का नाम: रेवन्त सिंह गृह संख्या : 78 उम्र : 66 लिंग : पुरुष	फोटो उपलब्ध	529	KWQ1629682	निर्वाचक का नाम : सरस्वती पति का नाम: मग सिंह गृह संख्या : 78 उम्र : 62 लिंग : महिला	फोटो उपलब्ध
530	KWQ1873520	निर्वाचक का नाम : नीतू देवी पति का नाम: कान सिंह गृह संख्या : 78 उम्र : 47 लिंग : महिला	फोटो उपलब्ध	531	KWQ1873538	निर्वाचक का नाम : मोहन सिंह पिता का नाम: किशन सिंह गृह संख्या : 78 उम्र : 40 लिंग : पुरुष	फोटो उपलब्ध	532	XHE0389635	निर्वाचक का नाम : मनोहरसिंह पिता का नाम: मधसिंह गृह संख्या : 78 उम्र : 35 लिंग : पुरुष	फोटो उपलब्ध
533	XHE0664060	निर्वाचक का नाम : लीला देवी पति का नाम: मनोहर सिंह गृह संख्या : 78 उम्र : 34 लिंग : महिला	फोटो उपलब्ध	534	XHE0557058	निर्वाचक का नाम : राधा देवी पति का नाम: डूंगरसिंह गृह संख्या : 78 उम्र : 33 लिंग : महिला	फोटो उपलब्ध	535	XHE0504357	निर्वाचक का नाम : डूंगर राम पिता का नाम: मधसिंह गृह संख्या : 78 उम्र : 31 लिंग : पुरुष	फोटो उपलब्ध

536	XHE0557132	निर्वाचक का नाम : विमला देवी पति का नाम: मोहन सिंह गृह संख्या : 78 उम्र : 31 लिंग : महिला	फोटो उपलब्ध	537	XHE0903799	निर्वाचक का नाम : कोजू सिंह पिता का नाम: किशन सिंह गृह संख्या : 78 उम्र : 28 लिंग : पुरुष	फोटो उपलब्ध	538	XHE1253186	निर्वाचक का नाम : देबू सिंह पिता का नाम: किशन सिंह गृह संख्या : 78 उम्र : 23 लिंग : पुरुष	फोटो उपलब्ध
539	RJ/03/016/336002	निर्वाचक का नाम : सोहन सिंह पिता का नाम: रेवन्त सिंह गृह संख्या : 79 उम्र : 69 लिंग : पुरुष	फोटो उपलब्ध	540	RJ/03/016/336149	निर्वाचक का नाम : मैना देवी पति का नाम: सोहन सिंह गृह संख्या : 79 उम्र : 66 लिंग : महिला	फोटो उपलब्ध	541	KWQ1629799	निर्वाचक का नाम : मदन सिंह पिता का नाम: सोहनसिंह गृह संख्या : 79 उम्र : 45 लिंग : पुरुष	फोटो उपलब्ध
542	XHE0045369	निर्वाचक का नाम : सन्तोष देवी पति का नाम: मदन सिंह गृह संख्या : 79 उम्र : 44 लिंग : महिला	फोटो उपलब्ध	543	RJ/03/016/336271	निर्वाचक का नाम : रमण नाथ पिता का नाम: चैन नाथ गृह संख्या : 81 उम्र : 76 लिंग : पुरुष	फोटो उपलब्ध	544	RJ/03/016/336051	निर्वाचक का नाम : श्रवण नाथ पिता का नाम: रमण नाथ गृह संख्या : 81 उम्र : 54 लिंग : पुरुष	फोटो उपलब्ध
545	RJ/03/016/336282	निर्वाचक का नाम : मनोहरी पति का नाम: श्रवण नाथ गृह संख्या : 81 उम्र : 54 लिंग : महिला	फोटो उपलब्ध	546	XHE0504365	निर्वाचक का नाम : मंजू देवी पति का नाम: रमेश नाथ गृह संख्या : 81 उम्र : 31 लिंग : महिला	फोटो उपलब्ध	547	XHE0828418	निर्वाचक का नाम : रमेश पिता का नाम: श्रवण गृह संख्या : 81 उम्र : 28 लिंग : पुरुष	फोटो उपलब्ध
548	XHE1201458	निर्वाचक का नाम : गोपी नाथ पिता का नाम: श्रवण नाथ गृह संख्या : 81 उम्र : 24 लिंग : पुरुष	फोटो उपलब्ध	549	XHE1330943	निर्वाचक का नाम : ममता नाथ पति का नाम: गोपीनाथ गृह संख्या : 81 उम्र : 24 लिंग : महिला	फोटो उपलब्ध	550	RJ/03/016/336239	निर्वाचक का नाम : मनीराम पिता का नाम: हरूनाथ गृह संख्या : 82 उम्र : 54 लिंग : पुरुष	फोटो उपलब्ध
551	XHE1240175	निर्वाचक का नाम : जगदीश नाथ पिता का नाम: हरू नाथ गृह संख्या : 82 उम्र : 53 लिंग : पुरुष	फोटो उपलब्ध	552	RJ/03/016/336100	निर्वाचक का नाम : यशोदा देवी पति का नाम: मनी राम गृह संख्या : 82 उम्र : 52 लिंग : महिला	फोटो उपलब्ध	553	XHE1259506	निर्वाचक का नाम : सन्तोष पति का नाम: जगदीश नाथ गृह संख्या : 82 उम्र : 50 लिंग : महिला	फोटो उपलब्ध
554	XHE1240209	निर्वाचक का नाम : बीरबाल नाथ पिता का नाम: जगदीश नाथ गृह संख्या : 82 उम्र : 31 लिंग : पुरुष	फोटो उपलब्ध	555	XHE1240118	निर्वाचक का नाम : सन्तोष पति का नाम: बीरबल नाथ गृह संख्या : 82 उम्र : 30 लिंग : महिला	फोटो उपलब्ध	556	XHE1239094	निर्वाचक का नाम : संजू पिता का नाम: मनी राम नाथ गृह संख्या : 82 उम्र : 24 लिंग : महिला	फोटो उपलब्ध
557	XHE1239474	निर्वाचक का नाम : परमेश्वर नाथ पिता का नाम: मनीराम नाथ गृह संख्या : 82 उम्र : 23 लिंग : पुरुष	फोटो उपलब्ध	558	XHE1455112	निर्वाचक का नाम : निरंजन नाथ पिता का नाम: मनीराम गृह संख्या : 82 उम्र : 21 लिंग : पुरुष	फोटो उपलब्ध	559	RJ/03/016/336192	निर्वाचक का नाम : भंवरी देवी पति का नाम: श्री कृष्ण सिंह गृह संख्या : 83 उम्र : 96 लिंग : महिला	फोटो उपलब्ध
560	RJ/03/016/336136	निर्वाचक का नाम : विजय सिंह पिता का नाम: श्री कृष्ण सिंह गृह संख्या : 83 उम्र : 74 लिंग : पुरुष	फोटो उपलब्ध	561	KWQ1514793	निर्वाचक का नाम : सरस्वती पति का नाम: विजय सिंह गृह संख्या : 83 उम्र : 69 लिंग : महिला	फोटो उपलब्ध	562	RJ/03/016/336337	निर्वाचक का नाम : राजूसिंह पिता का नाम: विजय सिंह गृह संख्या : 83 उम्र : 52 लिंग : पुरुष	फोटो उपलब्ध
563	KWQ1873546	निर्वाचक का नाम : संगीता पति का नाम: राजू सिंह गृह संख्या : 83 उम्र : 38 लिंग : महिला	फोटो उपलब्ध	564	KWQ1873553	निर्वाचक का नाम : महेन्द्र पिता का नाम: विजय सिंह गृह संख्या : 83 उम्र : 37 लिंग : पुरुष	फोटो उपलब्ध	565	XHE1803048	निर्वाचक का नाम : अनुसूईया राजपुरोहित पिता का नाम: राजू सिंह राजपुरोहित गृह संख्या : 83 उम्र : 19 लिंग : महिला	फोटो उपलब्ध

566	RJ/03/016/336240	निर्वाचक का नाम : जतना देवी पति का नाम: भीवसिंह गृह संख्या : 84 उम्र : 86 लिंग : महिला	फोटो उपलब्ध	567	KWQ1873561	निर्वाचक का नाम : नरपत सिंह पिता का नाम: भीव सिंह गृह संख्या : 84 उम्र : 69 लिंग : पुरुष	फोटो उपलब्ध	568	KWQ1873579	निर्वाचक का नाम : कमला पति का नाम: नरपत सिंह गृह संख्या : 84 उम्र : 64 लिंग : महिला	फोटो उपलब्ध
569	RJ/03/016/336241	निर्वाचक का नाम : कैलाश पति का नाम: माल सिंह गृह संख्या : 84 उम्र : 61 लिंग : महिला	फोटो उपलब्ध	570	RJ/03/016/336466	निर्वाचक का नाम : जेटू सिंह पिता का नाम: भीव सिंह गृह संख्या : 84 उम्र : 61 लिंग : पुरुष	फोटो उपलब्ध	571	RJ/03/016/336482	निर्वाचक का नाम : माल सिंह पिता का नाम: भीवसिंह गृह संख्या : 84 उम्र : 59 लिंग : पुरुष	फोटो उपलब्ध
572	RJ/03/016/336457	निर्वाचक का नाम : सरोज पति का नाम: जेटू सिंह गृह संख्या : 84 उम्र : 52 लिंग : महिला	फोटो उपलब्ध	573	XHE0389569	निर्वाचक का नाम : भवानीशंकर पिता का नाम: नरपतसिंह गृह संख्या : 84 उम्र : 36 लिंग : पुरुष	फोटो उपलब्ध	574	XHE0389593	निर्वाचक का नाम : ओमशंकर पिता का नाम: नरपतसिंह गृह संख्या : 84 उम्र : 35 लिंग : पुरुष	फोटो उपलब्ध
575	XHE1820042	निर्वाचक का नाम : स्वरूप कँवर पति का नाम: भवानी शंकर गृह संख्या : 84 उम्र : 34 लिंग : महिला	फोटो उपलब्ध	576	XHE0804534	निर्वाचक का नाम : गोरधन सिंह पिता का नाम: माल सिंह गृह संख्या : 84 उम्र : 28 लिंग : पुरुष	फोटो उपलब्ध	577	XHE1201391	निर्वाचक का नाम : उममेद सिंह पिता का नाम: जेटूसिंह गृह संख्या : 84 उम्र : 27 लिंग : पुरुष	फोटो उपलब्ध
578	XHE1225374	निर्वाचक का नाम : सुनील राज पुरोहित माता का नाम: जेथू सिंग गृह संख्या : 84 उम्र : 27 लिंग : पुरुष	फोटो उपलब्ध	579	XHE1225309	निर्वाचक का नाम : जुगल सिंग पिता का नाम: जेथू सिंग गृह संख्या : 84 उम्र : 27 लिंग : पुरुष	फोटो उपलब्ध	580	XHE1467075	निर्वाचक का नाम : पूजा पिता का नाम: माल सिंह गृह संख्या : 84 उम्र : 25 लिंग : महिला	फोटो उपलब्ध
581	XHE1239532	निर्वाचक का नाम : बलवीर सिंह पिता का नाम: माल सिंह गृह संख्या : 84 उम्र : 24 लिंग : पुरुष	फोटो उपलब्ध	582	XHE1455229	निर्वाचक का नाम : उत्तम सिंह पिता का नाम: माल सिंह गृह संख्या : 84 उम्र : 24 लिंग : पुरुष	फोटो उपलब्ध	583	XHE1583210	निर्वाचक का नाम : बसुन्दरा पति का नाम: गोरधन सिंह गृह संख्या : 84 उम्र : 20 लिंग : महिला	फोटो उपलब्ध
584	RJ/03/016/336264	निर्वाचक का नाम : लिछमण सिंह पिता का नाम: हीरसिंह गृह संख्या : 85 उम्र : 71 लिंग : पुरुष	फोटो उपलब्ध	585	RJ/03/016/336305	निर्वाचक का नाम : लीला देवी पति का नाम: लिछमण सिंह गृह संख्या : 85 उम्र : 69 लिंग : महिला	फोटो उपलब्ध	586	RJ/03/016/336288	निर्वाचक का नाम : सांवत सिंह पिता का नाम: हीर सिंह गृह संख्या : 85 उम्र : 66 लिंग : पुरुष	फोटो उपलब्ध
587	RJ/03/016/336341	निर्वाचक का नाम : मोहन सिंह पिता का नाम: हीर सिंह गृह संख्या : 85 उम्र : 62 लिंग : पुरुष	फोटो उपलब्ध	588	RJ/03/016/336306	निर्वाचक का नाम : रूखमा देवी पति का नाम: सांवत सिंह गृह संख्या : 85 उम्र : 61 लिंग : महिला	फोटो उपलब्ध	589	RJ/03/016/336307	निर्वाचक का नाम : चोथी देवी पति का नाम: मोहन सिंह गृह संख्या : 85 उम्र : 57 लिंग : महिला	फोटो उपलब्ध
590	XHE0260728	निर्वाचक का नाम : आईदान पिता का नाम: सांवत गृह संख्या : 85 उम्र : 34 लिंग : पुरुष	फोटो उपलब्ध	591	XHE1146174	निर्वाचक का नाम : सविता कंवर पति का नाम: आईदान सिंह गृह संख्या : 85 उम्र : 33 लिंग : महिला	फोटो उपलब्ध	592	XHE0504373	निर्वाचक का नाम : भागीरथ सिंह पिता का नाम: लिछमण सिंह गृह संख्या : 85 उम्र : 31 लिंग : पुरुष	फोटो उपलब्ध
593	XHE0557108	निर्वाचक का नाम : तेजु सिंह पिता का नाम: मोहन सिंह गृह संख्या : 85 उम्र : 31 लिंग : पुरुष	फोटो उपलब्ध	594	XHE0768291	निर्वाचक का नाम : खिवराज सिंह पिता का नाम: सांवतसिंह गृह संख्या : 85 उम्र : 29 लिंग : पुरुष	फोटो उपलब्ध	595	XHE1285766	निर्वाचक का नाम : अनिता कंवर पति का नाम: तेजु सिंह गृह संख्या : 85 उम्र : 29 लिंग : महिला	फोटो उपलब्ध

596	XHE1286061	निर्वाचक का नाम : सावित्री पिता का नाम: सावंत सिंह गृह संख्या : 85 उम्र : 26 लिंग : महिला	फोटो उपलब्ध	597	XHE1146182	निर्वाचक का नाम : रमेश सिंह पिता का नाम: मोहन सिंह गृह संख्या : 85 उम्र : 25 लिंग : पुरुष	फोटो उपलब्ध	598	XHE1285725	निर्वाचक का नाम : राजू कुमारी पिता का नाम: मोहन सिंह गृह संख्या : 85 उम्र : 23 लिंग : महिला	फोटो उपलब्ध
599	RJ/03/016/336022	निर्वाचक का नाम : देवी सिंह पिता का नाम: भंवर सिंह गृह संख्या : 86 उम्र : 70 लिंग : पुरुष	फोटो उपलब्ध	600	RJ/03/016/336062	निर्वाचक का नाम : शान्ति देवी पति का नाम: देवी सिंह गृह संख्या : 86 उम्र : 66 लिंग : महिला	फोटो उपलब्ध	601	RJ/03/016/336187	निर्वाचक का नाम : गोपाल सिंह पिता का नाम: भंवर सिंह गृह संख्या : 86 उम्र : 64 लिंग : पुरुष	फोटो उपलब्ध
602	RJ/03/016/336059	निर्वाचक का नाम : भगवती देवी पति का नाम: गोपाल सिंह गृह संख्या : 86 उम्र : 62 लिंग : महिला	फोटो उपलब्ध	603	RJ/03/016/336049	निर्वाचक का नाम : अर्जुनसिंह पिता का नाम: भंवर सिंह गृह संख्या : 86 उम्र : 61 लिंग : पुरुष	फोटो उपलब्ध	604	RJ/03/016/336311	निर्वाचक का नाम : किशोर सिंह पिता का नाम: भंवर सिंह गृह संख्या : 86 उम्र : 59 लिंग : पुरुष	फोटो उपलब्ध
605	RJ/03/016/336061	निर्वाचक का नाम : मोहनी पति का नाम: किशोर सिंह गृह संख्या : 86 उम्र : 57 लिंग : महिला	फोटो उपलब्ध	606	XHE0302463	निर्वाचक का नाम : नत्थु सिंह पिता का नाम: देवी सिंह गृह संख्या : 86 उम्र : 36 लिंग : पुरुष	फोटो उपलब्ध	607	XHE0260737	निर्वाचक का नाम : मानसिंह पिता का नाम: गोपाल सिंह गृह संख्या : 86 उम्र : 35 लिंग : पुरुष	फोटो उपलब्ध
608	XHE0793562	निर्वाचक का नाम : अशोक सिंह पिता का नाम: गोपाल सिंह गृह संख्या : 86 उम्र : 30 लिंग : पुरुष	फोटो उपलब्ध	609	XHE1191600	निर्वाचक का नाम : सुमन पति का नाम: नथू सिंह गृह संख्या : 86 उम्र : 30 लिंग : महिला	फोटो उपलब्ध	610	XHE0828426	निर्वाचक का नाम : शिव सिंह पिता का नाम: देवी सिंह गृह संख्या : 86 उम्र : 28 लिंग : पुरुष	फोटो उपलब्ध
611	XHE0903831	निर्वाचक का नाम : हंसराज पिता का नाम: किशोर किशोर गृह संख्या : 86 उम्र : 27 लिंग : पुरुष	फोटो उपलब्ध	612	XHE1191618	निर्वाचक का नाम : शान्ति पति का नाम: मान सिंह गृह संख्या : 86 उम्र : 25 लिंग : महिला	फोटो उपलब्ध	613	XHE0151993	निर्वाचक का नाम : नरपत सिंह पिता का नाम: गणेश सिंह गृह संख्या : 87 उम्र : 66 लिंग : पुरुष	फोटो उपलब्ध
614	RJ/03/016/336312	निर्वाचक का नाम : लीला देवी पति का नाम: नरपत सिंह गृह संख्या : 87 उम्र : 64 लिंग : महिला	फोटो उपलब्ध	615	XHE0828541	निर्वाचक का नाम : गौतम राजपुरोहित पिता का नाम: पाबू सिंह गृह संख्या : 87 उम्र : 28 लिंग : पुरुष	फोटो उपलब्ध	616	RJ/03/016/336052	निर्वाचक का नाम : अमर सिंह पिता का नाम: गणेश सिंह गृह संख्या : 88 उम्र : 66 लिंग : पुरुष	फोटो उपलब्ध
617	RJ/03/016/336497	निर्वाचक का नाम : मधु सिंह पिता का नाम: गुटसिंह गृह संख्या : 89 उम्र : 76 लिंग : पुरुष	फोटो उपलब्ध	618	RJ/03/016/336317	निर्वाचक का नाम : रिसाल पति का नाम: मधु सिंह गृह संख्या : 89 उम्र : 68 लिंग : महिला	फोटो उपलब्ध	619	RJ/03/016/336223	निर्वाचक का नाम : माल सिंह पिता का नाम: गुटसिंह गृह संख्या : 89 उम्र : 60 लिंग : पुरुष	फोटो उपलब्ध
620	RJ/03/016/336316	निर्वाचक का नाम : रेवन्त सिंह पिता का नाम: गुट सिंह गृह संख्या : 89 उम्र : 58 लिंग : पुरुष	फोटो उपलब्ध	621	XHE0276220	निर्वाचक का नाम : तोल सिंह पिता का नाम: गुट सिंह गृह संख्या : 89 उम्र : 55 लिंग : पुरुष	फोटो उपलब्ध	622	RJ/03/016/336228	निर्वाचक का नाम : लिछमा देवी पति का नाम: माल सिंह गृह संख्या : 89 उम्र : 54 लिंग : महिला	फोटो उपलब्ध
623	RJ/03/016/336318	निर्वाचक का नाम : प्रेम पति का नाम: रेवन्त सिंह गृह संख्या : 89 उम्र : 52 लिंग : महिला	फोटो उपलब्ध	624	XHE0116798	निर्वाचक का नाम : दिनेश पिता का नाम: मधु सिंह गृह संख्या : 89 उम्र : 40 लिंग : पुरुष	फोटो उपलब्ध	625	XHE0276238	निर्वाचक का नाम : जसोदा पति का नाम: तोल सिंह गृह संख्या : 89 उम्र : 39 लिंग : महिला	फोटो उपलब्ध

626	KWQ1873587	निर्वाचक का नाम : वर्षा पति का नाम: दिनेश गृह संख्या : 89 उम्र : 37 लिंग : महिला	फोटो उपलब्ध	627	XHE0768275	निर्वाचक का नाम : मुकेश सिंह पिता का नाम: माल सिंह गृह संख्या : 89 उम्र : 30 लिंग : पुरुष	फोटो उपलब्ध	628	XHE1306364	निर्वाचक का नाम : रघुवीर सिंह पिता का नाम: मग सिंह गृह संख्या : 89 उम्र : 28 लिंग : पुरुष	फोटो उपलब्ध
629	XHE1331412	निर्वाचक का नाम : रेखा पति का नाम: भवानी सिंह गृह संख्या : 89 उम्र : 26 लिंग : महिला	फोटो उपलब्ध	630	XHE1253210	निर्वाचक का नाम : सुरेन्द्र सिंह पिता का नाम: माल सिंह गृह संख्या : 89 उम्र : 25 लिंग : पुरुष	फोटो उपलब्ध	631	XHE1239185	निर्वाचक का नाम : बबीता पिता का नाम: माल सिंह गृह संख्या : 89 उम्र : 25 लिंग : महिला	फोटो उपलब्ध
632	XHE1331370	निर्वाचक का नाम : भवानी सिंह पिता का नाम: मघ सिंह गृह संख्या : 89 उम्र : 25 लिंग : पुरुष	फोटो उपलब्ध	633	XHE1239219	निर्वाचक का नाम : ममता पिता का नाम: रेवंत सिंह गृह संख्या : 89 उम्र : 23 लिंग : महिला	फोटो उपलब्ध	634	XHE1253251	निर्वाचक का नाम : हनुमान सिंह पिता का नाम: रेवंत सिंह गृह संख्या : 89 उम्र : 23 लिंग : पुरुष	फोटो उपलब्ध
635	XHE1306430	निर्वाचक का नाम : पूजा पति का नाम: रघुवीर सिंह गृह संख्या : 89 उम्र : 22 लिंग : महिला	फोटो उपलब्ध	636	XHE1455211	निर्वाचक का नाम : सूरजराज राजपुरोहित पिता का नाम: रेवंत सिंह गृह संख्या : 89 उम्र : 21 लिंग : पुरुष	फोटो उपलब्ध	637	XHE1595537	निर्वाचक का नाम : रचना पिता का नाम: तौल सिंह गृह संख्या : 89 उम्र : 20 लिंग : महिला	फोटो उपलब्ध
638	RJ/03/016/336310	निर्वाचक का नाम : हीरा देवी पति का नाम: हिम्मत सिंह गृह संख्या : 91 उम्र : 91 लिंग : महिला	फोटो उपलब्ध	639	RJ/03/016/336063	निर्वाचक का नाम : पेफा देवी पति का नाम: शंकर सिंह गृह संख्या : 91 उम्र : 71 लिंग : महिला	फोटो उपलब्ध	640	XHE0152009	निर्वाचक का नाम : ओम प्रकाश पिता का नाम: हिम्मत सिंह गृह संख्या : 91 उम्र : 66 लिंग : पुरुष	फोटो उपलब्ध
641	RJ/03/016/336123	निर्वाचक का नाम : शंकरसिंह पिता का नाम: हिम्मतसिंह गृह संख्या : 91 उम्र : 64 लिंग : पुरुष	फोटो उपलब्ध	642	XHE0152017	निर्वाचक का नाम : पप्पू देवी पति का नाम: ओम प्रकाश गृह संख्या : 91 उम्र : 63 लिंग : महिला	फोटो उपलब्ध	643	XHE0152025	निर्वाचक का नाम : सोहन सिंह पिता का नाम: हिम्मत सिंह गृह संख्या : 91 उम्र : 63 लिंग : पुरुष	फोटो उपलब्ध
644	XHE0152033	निर्वाचक का नाम : गुलाब देवी पति का नाम: सोहन सिंह गृह संख्या : 91 उम्र : 59 लिंग : महिला	फोटो उपलब्ध	645	XHE0152041	निर्वाचक का नाम : बाबू सिंह पिता का नाम: हिम्मत सिंह गृह संख्या : 91 उम्र : 58 लिंग : पुरुष	फोटो उपलब्ध	646	XHE0152058	निर्वाचक का नाम : भंवरी देवी पति का नाम: बाबू सिंह गृह संख्या : 91 उम्र : 42 लिंग : महिला	फोटो उपलब्ध
647	XHE0017889	निर्वाचक का नाम : तारू सिंह पिता का नाम: शंकर सिंह गृह संख्या : 91 उम्र : 41 लिंग : पुरुष	फोटो उपलब्ध	648	XHE0504381	निर्वाचक का नाम : मितेश सिंह पिता का नाम: सोहन सिंह गृह संख्या : 91 उम्र : 31 लिंग : पुरुष	फोटो उपलब्ध	649	XHE0768267	निर्वाचक का नाम : अनिता देवी पति का नाम: तारू सिंह गृह संख्या : 91 उम्र : 31 लिंग : महिला	फोटो उपलब्ध
650	XHE1146018	निर्वाचक का नाम : पर्वत सिंह पिता का नाम: ओम सिंह गृह संख्या : 91 उम्र : 31 लिंग : पुरुष	फोटो उपलब्ध	651	XHE0990556	निर्वाचक का नाम : संतोष पिता का नाम: शंकर सिंह गृह संख्या : 91 उम्र : 30 लिंग : महिला	फोटो उपलब्ध	652	XHE1146000	निर्वाचक का नाम : शिव सिंह पिता का नाम: ओम सिंह गृह संख्या : 91 उम्र : 30 लिंग : पुरुष	फोटो उपलब्ध
653	XHE0984542	निर्वाचक का नाम : ईश्वर सिंह पिता का नाम: शंकर सिंह गृह संख्या : 91 उम्र : 26 लिंग : पुरुष	फोटो उपलब्ध	654	XHE1145994	निर्वाचक का नाम : किशना कंवर पिता का नाम: शंकर सिंह गृह संख्या : 91 उम्र : 25 लिंग : महिला	फोटो उपलब्ध	655	RJ/03/016/336111	निर्वाचक का नाम : लिछमा देवी पति का नाम: इन्द्र सिंह गृह संख्या : 92 उम्र : 61 लिंग : महिला	फोटो उपलब्ध

656	XHE0017897	निर्वाचक का नाम : इन्द्र सिंह पिता का नाम: मुकन सिंह गृह संख्या : 92 उम्र : 56 लिंग : पुरुष	फोटो उपलब्ध	657	XHE0302380	निर्वाचक का नाम : श्याम सुन्दर पिता का नाम: इन्द्र सिंह गृह संख्या : 92 उम्र : 33 लिंग : पुरुष	फोटो उपलब्ध	658	XHE0828558	निर्वाचक का नाम : पूजा पति का नाम: श्याम सुन्दर गृह संख्या : 92 उम्र : 29 लिंग : महिला	फोटो उपलब्ध
659	XHE1331248	निर्वाचक का नाम : सुमन पिता का नाम: इंदर सिंह गृह संख्या : 92 उम्र : 25 लिंग : महिला	फोटो उपलब्ध	660	XHE1331206	निर्वाचक का नाम : गोविंद सिंह पिता का नाम: इंदर सिंह गृह संख्या : 92 उम्र : 24 लिंग : पुरुष	फोटो उपलब्ध	661	RJ/03/016/336030	निर्वाचक का नाम : उमराव पति का नाम: बाध सिंह गृह संख्या : 93 उम्र : 84 लिंग : महिला	फोटो उपलब्ध
662	XHE0240176	निर्वाचक का नाम : पप्पू सिंह पिता का नाम: बाध सिंह गृह संख्या : 93 उम्र : 56 लिंग : पुरुष	फोटो उपलब्ध	663	RJ/03/016/336460	निर्वाचक का नाम : पुनम सिंह पिता का नाम: बाध सिंह गृह संख्या : 93 उम्र : 52 लिंग : पुरुष	फोटो उपलब्ध	664	XHE0045377	निर्वाचक का नाम : सांवर मल पिता का नाम: बाध सिंह गृह संख्या : 93 उम्र : 46 लिंग : पुरुष	फोटो उपलब्ध
665	KWQ1629724	निर्वाचक का नाम : प्रेमकंवर पति का नाम: पुनमसिंह गृह संख्या : 93 उम्र : 45 लिंग : महिला	फोटो उपलब्ध	666	XHE0302448	निर्वाचक का नाम : संतोष देवी पति का नाम: पप्पू सिंह गृह संख्या : 93 उम्र : 38 लिंग : महिला	फोटो उपलब्ध	667	XHE0528984	निर्वाचक का नाम : रंजना पति का नाम: सांवर गृह संख्या : 93 उम्र : 34 लिंग : महिला	फोटो उपलब्ध
668	XHE1597012	निर्वाचक का नाम : संजू पिता का नाम: पप्पू सिंह गृह संख्या : 93 उम्र : 20 लिंग : महिला	फोटो उपलब्ध	669	XHE1597905	निर्वाचक का नाम : राधा पिता का नाम: पुनम सिंह गृह संख्या : 93 उम्र : 20 लिंग : महिला	फोटो उपलब्ध	670	RJ/03/016/336463	निर्वाचक का नाम : मालसिंह पिता का नाम: करण दान सिंह गृह संख्या : 94 उम्र : 64 लिंग : पुरुष	फोटो उपलब्ध
671	RJ/03/016/336314	निर्वाचक का नाम : शान्ति देवी पति का नाम: माल सिंह गृह संख्या : 94 उम्र : 61 लिंग : महिला	फोटो उपलब्ध	672	KWQ1873595	निर्वाचक का नाम : भेरू सिंह पिता का नाम: माल सिंह गृह संख्या : 94 उम्र : 41 लिंग : पुरुष	फोटो उपलब्ध	673	KWQ1873686	निर्वाचक का नाम : ममता पति का नाम: भेरू सिंह गृह संख्या : 94 उम्र : 41 लिंग : महिला	फोटो उपलब्ध
674	XHE0828434	निर्वाचक का नाम : सरीता पिता का नाम: माल सिंह गृह संख्या : 94 उम्र : 29 लिंग : महिला	फोटो उपलब्ध	675	RJ/03/016/336107	निर्वाचक का नाम : चंदा पति का नाम: हीर सिंह गृह संख्या : 95 उम्र : 84 लिंग : महिला	फोटो उपलब्ध	676	RJ/03/016/336054	निर्वाचक का नाम : मधुसिंह पिता का नाम: पूर्णसिंह गृह संख्या : 95 उम्र : 81 लिंग : पुरुष	फोटो उपलब्ध
677	RJ/03/016/336335	निर्वाचक का नाम : लाल सिंह पिता का नाम: हीर सिंह गृह संख्या : 95 उम्र : 70 लिंग : पुरुष	फोटो उपलब्ध	678	RJ/03/016/336496	निर्वाचक का नाम : जाना देवी पति का नाम: लाल सिंह गृह संख्या : 95 उम्र : 64 लिंग : महिला	फोटो उपलब्ध	679	RJ/03/016/336137	निर्वाचक का नाम : बन्ने सिंह पिता का नाम: हीर सिंह गृह संख्या : 95 उम्र : 61 लिंग : पुरुष	फोटो उपलब्ध
680	RJ/03/016/336315	निर्वाचक का नाम : मधु देवी पति का नाम: बन्ने सिंह गृह संख्या : 95 उम्र : 59 लिंग : महिला	फोटो उपलब्ध	681	XHE0152066	निर्वाचक का नाम : श्रवण सिंह पिता का नाम: हीर सिंह गृह संख्या : 95 उम्र : 58 लिंग : पुरुष	फोटो उपलब्ध	682	KWQ1705136	निर्वाचक का नाम : मैना पति का नाम: श्रवण सिंह गृह संख्या : 95 उम्र : 57 लिंग : महिला	फोटो उपलब्ध
683	XHE0049742	निर्वाचक का नाम : शिवराज पिता का नाम: लाल सिंह गृह संख्या : 95 उम्र : 43 लिंग : पुरुष	फोटो उपलब्ध	684	KWQ1705144	निर्वाचक का नाम : मन्जू देवी पति का नाम: शिवराज गृह संख्या : 95 उम्र : 42 लिंग : महिला	फोटो उपलब्ध	685	XHE0557330	निर्वाचक का नाम : फुसराजसिंह पिता का नाम: बन्नेसिंह गृह संख्या : 95 उम्र : 31 लिंग : पुरुष	फोटो उपलब्ध

686	XHE0302273	निर्वाचक का नाम : बीरबल सिंह पिता का नाम: मधा सिंह गृह संख्या : 95 उम्र : 31 लिंग : पुरुष	फोटो उपलब्ध	687	XHE0736181	निर्वाचक का नाम : मांगूसिंह पिता का नाम: लालसिंह गृह संख्या : 95 उम्र : 30 लिंग : पुरुष	फोटो उपलब्ध	688	XHE0828442	निर्वाचक का नाम : मोती सिंह पिता का नाम: बन्ने सिंह गृह संख्या : 95 उम्र : 30 लिंग : पुरुष	फोटो उपलब्ध
689	XHE1682376	निर्वाचक का नाम : विक्रम सिंह पिता का नाम: श्रवण सिंह गृह संख्या : 95 उम्र : 29 लिंग : पुरुष	फोटो उपलब्ध	690	XHE0828566	निर्वाचक का नाम : ममता पिता का नाम: लाल सिंह गृह संख्या : 95 उम्र : 27 लिंग : महिला	फोटो उपलब्ध	691	RJ/03/016/336161	निर्वाचक का नाम : लिछमा पति का नाम: मधसिंह गृह संख्या : 96 उम्र : 77 लिंग : महिला	फोटो उपलब्ध
692	RJ/03/016/336163	निर्वाचक का नाम : कंवरी देवी पति का नाम: मोहन सिंह गृह संख्या : 96 उम्र : 66 लिंग : महिला	फोटो उपलब्ध	693	KWQ1705151	निर्वाचक का नाम : बजरंगसिंह पिता का नाम: मधसिंह गृह संख्या : 96 उम्र : 46 लिंग : पुरुष	फोटो उपलब्ध	694	KWQ1705169	निर्वाचक का नाम : सुनिता पति का नाम: बजरंगसिंह गृह संख्या : 96 उम्र : 45 लिंग : महिला	फोटो उपलब्ध
695	XHE0226381	निर्वाचक का नाम : शंकर सिंह पिता का नाम: मोहन सिंह गृह संख्या : 96 उम्र : 41 लिंग : पुरुष	फोटो उपलब्ध	696	KWQ1793520	निर्वाचक का नाम : डूंगर सिंह पिता का नाम: मोहन सिंह गृह संख्या : 96 उम्र : 39 लिंग : पुरुष	फोटो उपलब्ध	697	XHE0260746	निर्वाचक का नाम : खेतरपाल पिता का नाम: मधसिंह गृह संख्या : 96 उम्र : 34 लिंग : पुरुष	फोटो उपलब्ध
698	XHE0340257	निर्वाचक का नाम : मोनिका देवी पति का नाम: डूंगर सिंह गृह संख्या : 96 उम्र : 33 लिंग : महिला	फोटो उपलब्ध	699	XHE0340265	निर्वाचक का नाम : सन्तोषदेवी पति का नाम: शंकरसिंह गृह संख्या : 96 उम्र : 32 लिंग : महिला	फोटो उपलब्ध	700	XHE0903864	निर्वाचक का नाम : सुमित्रा देवी पति का नाम: खेतर पल सिंह गृह संख्या : 96 उम्र : 28 लिंग : महिला	फोटो उपलब्ध
701	RJ/03/016/336168	निर्वाचक का नाम : कमला पति का नाम: जसराज सिंह गृह संख्या : 97 उम्र : 76 लिंग : महिला	फोटो उपलब्ध	702	XHE0302455	निर्वाचक का नाम : लूण सिंह पिता का नाम: जैसराज सिंह गृह संख्या : 97 उम्र : 56 लिंग : पुरुष	फोटो उपलब्ध	703	RJ/03/016/336169	निर्वाचक का नाम : पुना देवी पति का नाम: लूण सिंह गृह संख्या : 97 उम्र : 54 लिंग : महिला	फोटो उपलब्ध
704	XHE0340307	निर्वाचक का नाम : विनोदसिंह पिता का नाम: जैसराजसिंह गृह संख्या : 97 उम्र : 36 लिंग : पुरुष	फोटो उपलब्ध	705	XHE0340315	निर्वाचक का नाम : सन्जुदेवी पति का नाम: विनोदसिंह गृह संख्या : 97 उम्र : 32 लिंग : महिला	फोटो उपलब्ध	706	XHE1455195	निर्वाचक का नाम : पूजा पति का नाम: महेंद्र गृह संख्या : 97 उम्र : 25 लिंग : महिला	फोटो उपलब्ध
707	XHE1502046	निर्वाचक का नाम : ज्योति राजपुरोहित पति का नाम: विकास सिंह गृह संख्या : 97 उम्र : 23 लिंग : महिला	फोटो उपलब्ध	708	XHE1520949	निर्वाचक का नाम : विकास सिंह पिता का नाम: लून सिंह गृह संख्या : 97 उम्र : 22 लिंग : पुरुष	फोटो उपलब्ध	709	XHE1616853	निर्वाचक का नाम : विशाल सिंह पिता का नाम: विनोद सिंह गृह संख्या : 97 उम्र : 20 लिंग : पुरुष	फोटो उपलब्ध
710	RJ/03/016/336032	निर्वाचक का नाम : पुष्पा पति का नाम: माल सिंह गृह संख्या : 98 उम्र : 86 लिंग : महिला	फोटो उपलब्ध	711	RJ/03/016/336480	निर्वाचक का नाम : विजय सिंह पिता का नाम: माल सिंह गृह संख्या : 98 उम्र : 58 लिंग : पुरुष	फोटो उपलब्ध	712	RJ/03/016/336325	निर्वाचक का नाम : सरला देवी पति का नाम: विजय सिंह गृह संख्या : 98 उम्र : 56 लिंग : महिला	फोटो उपलब्ध
713	RJ/03/016/336347	निर्वाचक का नाम : रेवन्त सिंह पिता का नाम: माल सिंह गृह संख्या : 98 उम्र : 53 लिंग : पुरुष	फोटो उपलब्ध	714	KWQ1793553	निर्वाचक का नाम : सीता देवी पति का नाम: रेवन्त सिंह गृह संख्या : 98 उम्र : 42 लिंग : महिला	फोटो उपलब्ध	715	XHE0017905	निर्वाचक का नाम : नेम सिंह पिता का नाम: माल सिंह गृह संख्या : 98 उम्र : 41 लिंग : पुरुष	फोटो उपलब्ध

716	XHE0260764	निर्वाचक का नाम : ललिता पति का नाम: नेमसिंह गृह संख्या : 98 उम्र : 34 लिंग : महिला	717	XHE1201425	निर्वाचक का नाम : ओमप्रकाश पिता का नाम: विजय सिंह गृह संख्या : 98 उम्र : 27 लिंग : पुरुष	718	XHE1682962	निर्वाचक का नाम : ललिता राजपुरोहित पति का नाम: ओमप्रकाश राजपुरोहित गृह संख्या : 98 उम्र : 24 लिंग : महिला
719	XHE1584267	निर्वाचक का नाम : राधा राजपुरोहित पिता का नाम: रेवंत सिंह गृह संख्या : 98 उम्र : 20 लिंग : महिला	720	XHE1742287	निर्वाचक का नाम : पूजा राजपुरोहित पिता का नाम: रेवंत सिंह गृह संख्या : 98 उम्र : 19 लिंग : महिला	721	RJ/03/016/336057	निर्वाचक का नाम : बालू देवी पति का नाम: धरमा राम गृह संख्या : 99 उम्र : 82 लिंग : महिला
722	RJ/03/016/336172	निर्वाचक का नाम : मूला राम पिता का नाम: धरमा राम गृह संख्या : 99 उम्र : 62 लिंग : पुरुष	723	RJ/03/016/336050	निर्वाचक का नाम : शेराराम पिता का नाम: धरमा राम गृह संख्या : 99 उम्र : 59 लिंग : पुरुष	724	RJ/03/016/336345	निर्वाचक का नाम : संतु पति का नाम: मूला राम गृह संख्या : 99 उम्र : 57 लिंग : महिला
725	RJ/03/016/336492	निर्वाचक का नाम : गायत्री पति का नाम: शैरा राम गृह संख्या : 99 उम्र : 56 लिंग : महिला	726	RJ/03/016/336334	निर्वाचक का नाम : कुशालचन्द पिता का नाम: धरमा राम गृह संख्या : 99 उम्र : 53 लिंग : पुरुष	727	KWQ1514801	निर्वाचक का नाम : मुरलीधर पिता का नाम: धरमाराम गृह संख्या : 99 उम्र : 45 लिंग : पुरुष
728	KWQ1705185	निर्वाचक का नाम : लिछमा पति का नाम: मुरलीधर गृह संख्या : 99 उम्र : 44 लिंग : महिला	729	KWQ1705193	निर्वाचक का नाम : बनवारीलाल पिता का नाम: धरमाराम गृह संख्या : 99 उम्र : 43 लिंग : पुरुष	730	KWQ1629740	निर्वाचक का नाम : अंजू देवी पति का नाम: कुशालचन्द गृह संख्या : 99 उम्र : 42 लिंग : महिला
731	KWQ1705292	निर्वाचक का नाम : ममता देवी पति का नाम: बनवारी लाल गृह संख्या : 99 उम्र : 39 लिंग : महिला	732	XHE0260773	निर्वाचक का नाम : सादुल राम पिता का नाम: धरमाराम गृह संख्या : 99 उम्र : 33 लिंग : पुरुष	733	XHE0903872	निर्वाचक का नाम : पदमा देवी पति का नाम: शादुल राम गृह संख्या : 99 उम्र : 31 लिंग : महिला
734	XHE1249069	निर्वाचक का नाम : कालू राम पिता का नाम: शैरा राम गृह संख्या : 99 उम्र : 25 लिंग : पुरुष	735	XHE1232248	निर्वाचक का नाम : आचुकी पिता का नाम: शैरा राम गृह संख्या : 99 उम्र : 24 लिंग : महिला	736	XHE1747286	निर्वाचक का नाम : निरमा नाई पति का नाम: विक्रम गृह संख्या : 99 उम्र : 24 लिंग : महिला
737	XHE1251271	निर्वाचक का नाम : धापू नाई पिता का नाम: कुशाल राम नाई गृह संख्या : 99 उम्र : 23 लिंग : महिला	738	XHE1505999	निर्वाचक का नाम : वसुंधरा पिता का नाम: मुरलीधर गृह संख्या : 99 उम्र : 21 लिंग : महिला	739	XHE1736354	निर्वाचक का नाम : पूजा पति का नाम: कालूराम गृह संख्या : 99 उम्र : 21 लिंग : महिला
740	XHE1717271	निर्वाचक का नाम : महादेव पिता का नाम: कुशाला राम नाई गृह संख्या : 99 उम्र : 20 लिंग : पुरुष	741	XHE1745140	निर्वाचक का नाम : अजित कुमार नाई पिता का नाम: शेराराम गृह संख्या : 99 उम्र : 20 लिंग : पुरुष	742	XHE1726082	निर्वाचक का नाम : रणजीत नाई पिता का नाम: बनवारी लाल गृह संख्या : 99 उम्र : 19 लिंग : पुरुष
743	XHE1729680	निर्वाचक का नाम : मोनिका नाई पिता का नाम: कुशाला राम गृह संख्या : 99 उम्र : 19 लिंग : महिला	744	XHE1819168	निर्वाचक का नाम : संदीप कुमार पिता का नाम: मुरलीधर गृह संख्या : 99 उम्र : 19 लिंग : पुरुष	745	RJ/03/016/336269	निर्वाचक का नाम : राधेश्याम पिता का नाम: कालू सिंह गृह संख्या : 100 उम्र : 81 लिंग : पुरुष

746	RJ/03/016/336202	निर्वाचक का नाम : कमला पति का नाम: राधेश्याम गृह संख्या : 100 उम्र : 77 लिंग : महिला	फोटो उपलब्ध	747	RJ/03/016/336039	निर्वाचक का नाम : देवी सिंह पिता का नाम: राधेश्याम गृह संख्या : 100 उम्र : 56 लिंग : पुरुष	फोटो उपलब्ध	748	XHE0557033	निर्वाचक का नाम : सुशीला देवी पति का नाम: ओम सिंह गृह संख्या : 100 उम्र : 55 लिंग : महिला	फोटो उपलब्ध
749	RJ/03/016/336173	निर्वाचक का नाम : बजरंग पिता का नाम: राधेश्याम गृह संख्या : 100 उम्र : 53 लिंग : पुरुष	फोटो उपलब्ध	750	KWQ1629757	निर्वाचक का नाम : श्रवण सिंह पिता का नाम: राधेश्याम गृह संख्या : 100 उम्र : 48 लिंग : पुरुष	फोटो उपलब्ध	751	KWQ1705177	निर्वाचक का नाम : गिरधारी सिंह पिता का नाम: राधेश्याम गृह संख्या : 100 उम्र : 45 लिंग : पुरुष	फोटो उपलब्ध
752	XHE0152074	निर्वाचक का नाम : आसूसिंह पिता का नाम: राधेश्याम गृह संख्या : 100 उम्र : 43 लिंग : पुरुष	फोटो उपलब्ध	753	XHE0260817	निर्वाचक का नाम : सुमन पति का नाम: आशुसिंह गृह संख्या : 100 उम्र : 41 लिंग : महिला	फोटो उपलब्ध	754	XHE0529040	निर्वाचक का नाम : कंचन देवी पति का नाम: बजरंग सिंह गृह संख्या : 100 उम्र : 35 लिंग : महिला	फोटो उपलब्ध
755	XHE0529057	निर्वाचक का नाम : दीक्षा देवी पति का नाम: श्रवण सिंह गृह संख्या : 100 उम्र : 33 लिंग : महिला	फोटो उपलब्ध	756	RJ/03/016/336224	निर्वाचक का नाम : रामप्यारी पति का नाम: भैरू सिंह गृह संख्या : 102 उम्र : 79 लिंग : महिला	फोटो उपलब्ध	757	XHE0302349	निर्वाचक का नाम : जोराबर सिंह पिता का नाम: प्रभुसिंह गृह संख्या : 102 उम्र : 62 लिंग : पुरुष	फोटो उपलब्ध
758	XHE0504399	निर्वाचक का नाम : सीता देवी पति का नाम: जोरावर सिंह गृह संख्या : 102 उम्र : 60 लिंग : महिला	फोटो उपलब्ध	759	RJ/03/016/336290	निर्वाचक का नाम : राजू सिंह पिता का नाम: भैरू सिंह गृह संख्या : 102 उम्र : 54 लिंग : पुरुष	फोटो उपलब्ध	760	KWQ1514819	निर्वाचक का नाम : मंजु पति का नाम: राजूसिंह गृह संख्या : 102 उम्र : 49 लिंग : महिला	फोटो उपलब्ध
761	KWQ1514827	निर्वाचक का नाम : ज्योति पति का नाम: बाबूलाल गृह संख्या : 102 उम्र : 44 लिंग : महिला	फोटो उपलब्ध	762	KWQ1705201	निर्वाचक का नाम : बाबूसिंह पिता का नाम: भैरू सिंह गृह संख्या : 102 उम्र : 43 लिंग : पुरुष	फोटो उपलब्ध	763	KWQ1629765	निर्वाचक का नाम : मदन सिंह पिता का नाम: भैरू सिंह गृह संख्या : 102 उम्र : 43 लिंग : पुरुष	फोटो उपलब्ध
764	XHE0140412	निर्वाचक का नाम : पवन सिंह पिता का नाम: भैरूसिंह गृह संख्या : 102 उम्र : 35 लिंग : पुरुष	फोटो उपलब्ध	765	XHE0736199	निर्वाचक का नाम : मुकेश सिंह पिता का नाम: जोरावरसिंह गृह संख्या : 102 उम्र : 35 लिंग : पुरुष	फोटो उपलब्ध	766	XHE0903666	निर्वाचक का नाम : कोमल पिता का नाम: जोरावर गृह संख्या : 102 उम्र : 31 लिंग : पुरुष	फोटो उपलब्ध
767	XHE0984617	निर्वाचक का नाम : विरेन्द्र सिंह पिता का नाम: जोरावर सिंह गृह संख्या : 102 उम्र : 26 लिंग : पुरुष	फोटो उपलब्ध	768	XHE0260826	निर्वाचक का नाम : हनुमानसिंह पिता का नाम: हरिसिंह गृह संख्या : 104 उम्र : 69 लिंग : पुरुष	फोटो उपलब्ध	769	RJ/03/016/336027	निर्वाचक का नाम : नेम सिंह पिता का नाम: हरी सिंह गृह संख्या : 104 उम्र : 66 लिंग : पुरुष	फोटो उपलब्ध
770	RJ/03/016/336227	निर्वाचक का नाम : प्रकाश पति का नाम: नेमीचन्द्र गृह संख्या : 104 उम्र : 64 लिंग : महिला	फोटो उपलब्ध	771	XHE0260835	निर्वाचक का नाम : अनोप पति का नाम: हनुमान सिंह गृह संख्या : 104 उम्र : 64 लिंग : महिला	फोटो उपलब्ध	772	XHE0140421	निर्वाचक का नाम : गोरधनसिंह पिता का नाम: हरिसिंह गृह संख्या : 104 उम्र : 61 लिंग : पुरुष	फोटो उपलब्ध
773	XHE0302323	निर्वाचक का नाम : सुरजा देवी पति का नाम: गोरधन सिंह गृह संख्या : 104 उम्र : 54 लिंग : महिला	फोटो उपलब्ध	774	XHE0302281	निर्वाचक का नाम : लक्ष्मण सिंह पुरोहित पिता का नाम: हनुमान सिंह गृह संख्या : 104 उम्र : 47 लिंग : पुरुष	फोटो उपलब्ध	775	XHE0504407	निर्वाचक का नाम : जितेन्द्र सिंह पिता का नाम: गोरधन सिंह गृह संख्या : 104 उम्र : 35 लिंग : पुरुष	फोटो उपलब्ध

776	XHE0504415	निर्वाचक का नाम : मुकेश सिंह पिता का नाम: गोरधन सिंह गृह संख्या : 104 उम्र : 34 लिंग : पुरुष	777	XHE0903880	निर्वाचक का नाम : रेणु देवी पति का नाम: जितेन्द्र सिंह गृह संख्या : 104 उम्र : 33 लिंग : महिला	778	XHE0736207	निर्वाचक का नाम : अशोक सिंह पिता का नाम: नेमसिंह गृह संख्या : 104 उम्र : 30 लिंग : पुरुष
779	XHE0828467	निर्वाचक का नाम : सुरेन्द्र सिंह पिता का नाम: नेम सिंह गृह संख्या : 104 उम्र : 28 लिंग : पुरुष	780	XHE1682780	निर्वाचक का नाम : वन्दना राजपुरोहित पति का नाम: अशोक सिंह राजपुरोहित गृह संख्या : 104 उम्र : 27 लिंग : महिला	781	XHE1285501	निर्वाचक का नाम : दिव्यांश पिता का नाम: लक्ष्मण सिंह गृह संख्या : 104 उम्र : 24 लिंग : पुरुष
782	XHE1331446	निर्वाचक का नाम : विद्यांश पिता का नाम: लक्ष्मण सिंह गृह संख्या : 104 उम्र : 22 लिंग : पुरुष	783	XHE1455120	निर्वाचक का नाम : नितिन राजपुरोहित पिता का नाम: सीताराम पुरोहित गृह संख्या : 104 उम्र : 21 लिंग : पुरुष	784	RJ/03/016/336458	निर्वाचक का नाम : गोरा देवी पति का नाम: श्रवण सिंह गृह संख्या : 105 उम्र : 54 लिंग : महिला
785	RJ/03/016/336014	निर्वाचक का नाम : सांवर सिंह पिता का नाम: नारायण सिंह गृह संख्या : 105 उम्र : 54 लिंग : पुरुष	786	XHE0188185	निर्वाचक का नाम : ममता पति का नाम: सांवरसिंह गृह संख्या : 105 उम्र : 50 लिंग : महिला	787	KWQ1705243	निर्वाचक का नाम : लूणसिंह पिता का नाम: नारायणसिंह गृह संख्या : 105 उम्र : 42 लिंग : पुरुष
788	XHE0302372	निर्वाचक का नाम : विजय सिंह पिता का नाम: श्रवण सिंह गृह संख्या : 105 उम्र : 31 लिंग : पुरुष	789	XHE0529032	निर्वाचक का नाम : सुमन देवी, पति का नाम: लुण सिंह गृह संख्या : 105 उम्र : 31 लिंग : महिला	790	XHE1750488	निर्वाचक का नाम : सुनयना राजपुरोहित पति का नाम: विजय सिंह गृह संख्या : 105 उम्र : 24 लिंग : महिला
791	XHE1596121	निर्वाचक का नाम : मनमोहन सिंह पिता का नाम: सांवर सिंह गृह संख्या : 105 उम्र : 20 लिंग : पुरुष	792	XHE1726223	निर्वाचक का नाम : पूजा पति का नाम: मनमोहन सिंह गृह संख्या : 105 उम्र : 20 लिंग : महिला	793	RJ/03/016/336141	निर्वाचक का नाम : मोहन सिंह पिता का नाम: किशन सिंह गृह संख्या : 106 उम्र : 66 लिंग : पुरुष
794	RJ/03/016/336319	निर्वाचक का नाम : पुष्पा पति का नाम: मोहन सिंह गृह संख्या : 106 उम्र : 61 लिंग : महिला	795	XHE0302356	निर्वाचक का नाम : महेन्द्र सिंह पिता का नाम: मोहन सिंह गृह संख्या : 106 उम्र : 33 लिंग : पुरुष	796	XHE0557249	निर्वाचक का नाम : रेवन्त सिंह पिता का नाम: मोहन सिंह गृह संख्या : 106 उम्र : 33 लिंग : पुरुष
797	XHE0736264	निर्वाचक का नाम : ममता देवी पति का नाम: महेन्द्र सिंह गृह संख्या : 106 उम्र : 31 लिंग : महिला	798	RJ/03/016/336276	निर्वाचक का नाम : हनुमान सिंह पिता का नाम: भंवर सिंह गृह संख्या : 107 उम्र : 62 लिंग : पुरुष	799	RJ/03/016/336283	निर्वाचक का नाम : उमा देवी पति का नाम: हनुमान सिंह गृह संख्या : 107 उम्र : 60 लिंग : महिला
800	XHE0260844	निर्वाचक का नाम : सुरेन्द्र सिंह पिता का नाम: हनुमान सिंह गृह संख्या : 107 उम्र : 35 लिंग : पुरुष	801	XHE0504423	निर्वाचक का नाम : मुकेश सिंह पिता का नाम: हनुमान सिंह गृह संख्या : 107 उम्र : 31 लिंग : पुरुष	802	XHE0736215	निर्वाचक का नाम : अनिता पिता का नाम: हनुमानसिंह गृह संख्या : 107 उम्र : 30 लिंग : महिला
803	XHE1191634	निर्वाचक का नाम : सोनू पति का नाम: सुरेन्द्र सिंह गृह संख्या : 107 उम्र : 30 लिंग : महिला	804	RJ/03/016/336167	निर्वाचक का नाम : गणपत सिंह पिता का नाम: भंवर सिंह गृह संख्या : 108 उम्र : 71 लिंग : पुरुष	805	RJ/03/016/336159	निर्वाचक का नाम : चम्पा देवी पति का नाम: गणपत सिंह गृह संख्या : 108 उम्र : 68 लिंग : महिला

806	XHE0045385	निर्वाचक का नाम : देवी सिंह पिता का नाम: गणपतसिंह गृह संख्या : 108 उम्र : 45 लिंग : पुरुष	फोटो उपलब्ध	807	XHE0557041	निर्वाचक का नाम : मंजु देवी पति का नाम: देवी सिंह गृह संख्या : 108 उम्र : 40 लिंग : महिला	फोटो उपलब्ध	808	XHE0389619	निर्वाचक का नाम : शिवसिंह पिता का नाम: गणपतसिंह गृह संख्या : 108 उम्र : 40 लिंग : पुरुष	फोटो उपलब्ध
809	XHE0389643	निर्वाचक का नाम : कैलाश सिंह पिता का नाम: गणपतसिंह गृह संख्या : 108 उम्र : 39 लिंग : पुरुष	फोटो उपलब्ध	810	XHE0903906	निर्वाचक का नाम : नर्मदा देवी पति का नाम: कैलाश सिंह गृह संख्या : 108 उम्र : 38 लिंग : महिला	फोटो उपलब्ध	811	XHE0389650	निर्वाचक का नाम : रेखा कंवर पति का नाम: शिवसिंह गृह संख्या : 108 उम्र : 37 लिंग : महिला	फोटो उपलब्ध
812	RJ/03/016/336036	निर्वाचक का नाम : जेतू सिंह पिता का नाम: किशन सिंह गृह संख्या : 110 उम्र : 74 लिंग : पुरुष	फोटो उपलब्ध	813	KWQ1629773	निर्वाचक का नाम : राम चन्द्र पिता का नाम: जेठसिंह गृह संख्या : 110 उम्र : 42 लिंग : पुरुष	फोटो उपलब्ध	814	XHE0746347	निर्वाचक का नाम : पूजा देवी पति का नाम: रामचन्द्र गृह संख्या : 110 उम्र : 32 लिंग : महिला	फोटो उपलब्ध
815	RJ/03/016/336153	निर्वाचक का नाम : जगदीश पिता का नाम: हरजी सिंह गृह संख्या : 111 उम्र : 76 लिंग : पुरुष	फोटो उपलब्ध	816	RJ/03/016/336487	निर्वाचक का नाम : डूंगर सिंह पिता का नाम: हरजी सिंह गृह संख्या : 111 उम्र : 71 लिंग : पुरुष	फोटो उपलब्ध	817	RJ/03/016/336225	निर्वाचक का नाम : मांगी देवी पति का नाम: डूंगर सिंह गृह संख्या : 111 उम्र : 64 लिंग : महिला	फोटो उपलब्ध
818	XHE0140449	निर्वाचक का नाम : पप्पूसिंह पिता का नाम: हरजीसिंह गृह संख्या : 111 उम्र : 59 लिंग : पुरुष	फोटो उपलब्ध	819	RJ/03/016/336340	निर्वाचक का नाम : ओम प्रकाश पिता का नाम: हरजी सिंह गृह संख्या : 111 उम्र : 57 लिंग : पुरुष	फोटो उपलब्ध	820	XHE0302430	निर्वाचक का नाम : उर्मिला पति का नाम: पप्पू सिंह गृह संख्या : 111 उम्र : 57 लिंग : महिला	फोटो उपलब्ध
821	RJ/03/016/336289	निर्वाचक का नाम : नानू सिंह पिता का नाम: हरजी सिंह गृह संख्या : 111 उम्र : 54 लिंग : पुरुष	फोटो उपलब्ध	822	RJ/03/016/336226	निर्वाचक का नाम : सन्तोष पति का नाम: नरपत सिंह गृह संख्या : 111 उम्र : 54 लिंग : महिला	फोटो उपलब्ध	823	RJ/03/016/336294	निर्वाचक का नाम : कोशल्या पति का नाम: नानू सिंह गृह संख्या : 111 उम्र : 53 लिंग : महिला	फोटो उपलब्ध
824	RJ/03/016/336293	निर्वाचक का नाम : राजू देवी पति का नाम: ओम प्रकाश गृह संख्या : 111 उम्र : 52 लिंग : महिला	फोटो उपलब्ध	825	XHE0109705	निर्वाचक का नाम : परमेश्वरलाल पिता का नाम: डूंगरसिंह गृह संख्या : 111 उम्र : 42 लिंग : पुरुष	फोटो उपलब्ध	826	XHE1060466	निर्वाचक का नाम : गजेन्द्र सिंह पिता का नाम: पप्पू सिंह गृह संख्या : 111 उम्र : 33 लिंग : पुरुष	फोटो उपलब्ध
827	XHE1060458	निर्वाचक का नाम : महेंद्रसिंह पिता का नाम: पप्पू सिंह गृह संख्या : 111 उम्र : 33 लिंग : पुरुष	फोटो उपलब्ध	828	XHE1191485	निर्वाचक का नाम : नीतु कंवर पति का नाम: प्रमेश्वर लाल गृह संख्या : 111 उम्र : 32 लिंग : महिला	फोटो उपलब्ध	829	XHE1249077	निर्वाचक का नाम : बबलू पति का नाम: महेंद्र सिंह गृह संख्या : 111 उम्र : 31 लिंग : महिला	फोटो उपलब्ध
830	XHE1683101	निर्वाचक का नाम : करिश्मा राजपुरोहित पति का नाम: गर्जेंद्र सिंह राजपुरोहित गृह संख्या : 111 उम्र : 30 लिंग : महिला	फोटो उपलब्ध	831	XHE1191543	निर्वाचक का नाम : प्रदीप सिंह पिता का नाम: नेनू सिंह गृह संख्या : 111 उम्र : 28 लिंग : पुरुष	फोटो उपलब्ध	832	XHE1060474	निर्वाचक का नाम : मोहित सिंह पिता का नाम: पप्पू सिंह गृह संख्या : 111 उम्र : 27 लिंग : पुरुष	फोटो उपलब्ध
833	XHE1069368	निर्वाचक का नाम : पूजा पिता का नाम: नरपत सिंह गृह संख्या : 111 उम्र : 27 लिंग : महिला	फोटो उपलब्ध	834	XHE1201417	निर्वाचक का नाम : पीन्टु पिता का नाम: नतपत सिंह गृह संख्या : 111 उम्र : 26 लिंग : पुरुष	फोटो उपलब्ध	835	XHE1331172	निर्वाचक का नाम : जीवराज सिंह पिता का नाम: ओमप्रकाश सिंह गृह संख्या : 111 उम्र : 26 लिंग : पुरुष	फोटो उपलब्ध

836	XHE1249135	निर्वाचक का नाम : मोनिका पिता का नाम: नानू सिंह गृह संख्या : 111 उम्र : 25 लिंग : महिला	फोटो उपलब्ध	837	XHE1245497	निर्वाचक का नाम : अनिता पति का नाम: ओम सिंह गृह संख्या : 111 उम्र : 25 लिंग : महिला	फोटो उपलब्ध	838	XHE1299478	निर्वाचक का नाम : आशु सिंह राजपुरोहित पिता का नाम: डूंगर सिंह राजपुरोहित गृह संख्या : 111 उम्र : 22 लिंग : पुरुष	फोटो उपलब्ध
839	RJ/03/016/336238	निर्वाचक का नाम : परतु देवी पति का नाम: प्रेम सिंह गृह संख्या : 112 उम्र : 94 लिंग : महिला	फोटो उपलब्ध	840	RJ/03/016/336343	निर्वाचक का नाम : पुष्पा पति का नाम: मघसिंह गृह संख्या : 112 उम्र : 64 लिंग : महिला	फोटो उपलब्ध	841	KWQ1385020	निर्वाचक का नाम : पदम सिंह पिता का नाम: प्रेम सिंह गृह संख्या : 112 उम्र : 59 लिंग : पुरुष	फोटो उपलब्ध
842	XHE0557223	निर्वाचक का नाम : आसू सिंह पिता का नाम: मघ सिंह गृह संख्या : 112 उम्र : 32 लिंग : पुरुष	फोटो उपलब्ध	843	XHE0793554	निर्वाचक का नाम : जगमाल सिंह पिता का नाम: अमर सिंह गृह संख्या : 112 उम्र : 29 लिंग : पुरुष	फोटो उपलब्ध	844	XHE1201466	निर्वाचक का नाम : सिताराम पिता का नाम: मग सिंह गृह संख्या : 112 उम्र : 27 लिंग : पुरुष	फोटो उपलब्ध
845	XHE1191501	निर्वाचक का नाम : गंगा बिशन पिता का नाम: मग सिंह गृह संख्या : 112 उम्र : 26 लिंग : पुरुष	फोटो उपलब्ध	846	RJ/03/016/336499	निर्वाचक का नाम : मंगेज देवी पति का नाम: भंवर सिंह गृह संख्या : 113 उम्र : 84 लिंग : महिला	फोटो उपलब्ध	847	RJ/03/016/336007	निर्वाचक का नाम : हनुमान सिंह पिता का नाम: भंवर सिंह गृह संख्या : 113 उम्र : 53 लिंग : पुरुष	फोटो उपलब्ध
848	XHE0152108	निर्वाचक का नाम : आसकरण सिंह पिता का नाम: भंवर सिंह गृह संख्या : 113 उम्र : 42 लिंग : पुरुष	फोटो उपलब्ध	849	XHE0260853	निर्वाचक का नाम : महावीर सिंह पिता का नाम: भंवर सिंह गृह संख्या : 113 उम्र : 41 लिंग : पुरुष	फोटो उपलब्ध	850	XHE0017913	निर्वाचक का नाम : कमला देवी पति का नाम: हनुमान सिंह गृह संख्या : 113 उम्र : 41 लिंग : महिला	फोटो उपलब्ध
851	XHE0017921	निर्वाचक का नाम : सरोज पति का नाम: आसकरण गृह संख्या : 113 उम्र : 40 लिंग : महिला	फोटो उपलब्ध	852	XHE0260871	निर्वाचक का नाम : ममता देवी पति का नाम: महावीर सिंह गृह संख्या : 113 उम्र : 37 लिंग : महिला	फोटो उपलब्ध	853	XHE1597228	निर्वाचक का नाम : ज्योति कंवर पिता का नाम: आसकरण गृह संख्या : 113 उम्र : 20 लिंग : महिला	फोटो उपलब्ध
854	RJ/03/016/336023	निर्वाचक का नाम : चौदसिंह पिता का नाम: मुकन सिंह गृह संख्या : 114 उम्र : 79 लिंग : पुरुष	फोटो उपलब्ध	855	RJ/03/016/336323	निर्वाचक का नाम : किशना देवी पति का नाम: चांद सिंह गृह संख्या : 114 उम्र : 74 लिंग : महिला	फोटो उपलब्ध	856	XHE0152116	निर्वाचक का नाम : खींवराज पिता का नाम: चान्द सिंह गृह संख्या : 114 उम्र : 47 लिंग : पुरुष	फोटो उपलब्ध
857	XHE0074872	निर्वाचक का नाम : सीताराम पिता का नाम: चान्दासिंह गृह संख्या : 114 उम्र : 41 लिंग : पुरुष	फोटो उपलब्ध	858	XHE0074880	निर्वाचक का नाम : गुडडी पति का नाम: खींवराज गृह संख्या : 114 उम्र : 39 लिंग : महिला	फोटो उपलब्ध	859	XHE0529024	निर्वाचक का नाम : मंजु देवी पति का नाम: सीताराम गृह संख्या : 114 उम्र : 36 लिंग : महिला	फोटो उपलब्ध
860	XHE1285543	निर्वाचक का नाम : महेंद्र सिंह पिता का नाम: चांद सिंह गृह संख्या : 114 उम्र : 36 लिंग : पुरुष	फोटो उपलब्ध	861	XHE1285550	निर्वाचक का नाम : संजय पिता का नाम: चांद सिंह गृह संख्या : 114 उम्र : 23 लिंग : पुरुष	फोटो उपलब्ध	862	XHE1331081	निर्वाचक का नाम : पूजा कंवर पति का नाम: महेंद्र सिंह गृह संख्या : 114 उम्र : 23 लिंग : महिला	फोटो उपलब्ध
863	RJ/03/016/336280	निर्वाचक का नाम : रतन सिंह पिता का नाम: गणेश सिंह गृह संख्या : 116 उम्र : 70 लिंग : पुरुष	फोटो उपलब्ध	864	RJ/03/016/336102	निर्वाचक का नाम : भीखी देवी पति का नाम: रतन सिंह गृह संख्या : 116 उम्र : 65 लिंग : महिला	फोटो उपलब्ध	865	KWQ1934868	निर्वाचक का नाम : माल सिंह पिता का नाम: रतन सिंह गृह संख्या : 116 उम्र : 38 लिंग : पुरुष	फोटो उपलब्ध

866	XHE0340182	निर्वाचक का नाम : श्रवणसिंह पिता का नाम: रतनसिंह गृह संख्या : 116 उम्र : 36 लिंग : पुरुष	फोटो उपलब्ध	867	KWQ1934850	निर्वाचक का नाम : मुन्न सिंह पिता का नाम: रतन सिंह गृह संख्या : 116 उम्र : 35 लिंग : पुरुष	फोटो उपलब्ध	868	XHE0504449	निर्वाचक का नाम : मैना देवी पति का नाम: माल सिंह गृह संख्या : 116 उम्र : 34 लिंग : महिला	फोटो उपलब्ध
869	XHE0340190	निर्वाचक का नाम : गिरधारीसिंह पिता का नाम: रतनसिंह गृह संख्या : 116 उम्र : 34 लिंग : पुरुष	फोटो उपलब्ध	870	XHE0504431	निर्वाचक का नाम : मूली देवी पति का नाम: मुन्ना सिंह गृह संख्या : 116 उम्र : 32 लिंग : महिला	फोटो उपलब्ध	871	XHE1240092	निर्वाचक का नाम : प्रियंका पति का नाम: श्रवण सिंह गृह संख्या : 116 उम्र : 26 लिंग : महिला	फोटो उपलब्ध
872	RJ/03/016/336011	निर्वाचक का नाम : सुमेर सिंह पिता का नाम: माल सिंह गृह संख्या : 117 उम्र : 71 लिंग : पुरुष	फोटो उपलब्ध	873	RJ/03/016/336103	निर्वाचक का नाम : मोहनी पति का नाम: सुमेर सिंह गृह संख्या : 117 उम्र : 66 लिंग : महिला	फोटो उपलब्ध	874	RJ/03/016/336493	निर्वाचक का नाम : तोल सिंह पिता का नाम: माल सिंह गृह संख्या : 117 उम्र : 66 लिंग : पुरुष	फोटो उपलब्ध
875	RJ/03/016/336104	निर्वाचक का नाम : कमला पति का नाम: तोल सिंह गृह संख्या : 117 उम्र : 61 लिंग : महिला	फोटो उपलब्ध	876	XHE0260899	निर्वाचक का नाम : कालूसिंह पिता का नाम: सुमेरसिंह गृह संख्या : 117 उम्र : 34 लिंग : पुरुष	फोटो उपलब्ध	877	XHE1163344	निर्वाचक का नाम : राधा पति का नाम: कालू सिंह गृह संख्या : 117 उम्र : 29 लिंग : महिला	फोटो उपलब्ध
878	XHE1331503	निर्वाचक का नाम : बेबी पिता का नाम: सुमेर सिंह गृह संख्या : 117 उम्र : 24 लिंग : महिला	फोटो उपलब्ध	879	KWQ1629781	निर्वाचक का नाम : ओम सिंह पिता का नाम: मुकन सिंह गृह संख्या : 118 उम्र : 66 लिंग : पुरुष	फोटो उपलब्ध	880	RJ/03/016/336108	निर्वाचक का नाम : पुष्पा पति का नाम: ओम सिंह गृह संख्या : 118 उम्र : 61 लिंग : महिला	फोटो उपलब्ध
881	XHE0140430	निर्वाचक का नाम : नारायणसिंह पिता का नाम: ओमप्रकाश गृह संख्या : 118 उम्र : 40 लिंग : पुरुष	फोटो उपलब्ध	882	XHE0260906	निर्वाचक का नाम : ताराचन्द पिता का नाम: ओमसिंह गृह संख्या : 118 उम्र : 36 लिंग : पुरुष	फोटो उपलब्ध	883	XHE0260915	निर्वाचक का नाम : शान्ती देवी पति का नाम: नारायण सिंह गृह संख्या : 118 उम्र : 32 लिंग : महिला	फोटो उपलब्ध
884	XHE0389577	निर्वाचक का नाम : सुनितादेवी पति का नाम: ताराचन्द गृह संख्या : 118 उम्र : 31 लिंग : महिला	फोटो उपलब्ध	885	XHE0903922	निर्वाचक का नाम : गणेश सिंह पिता का नाम: ओम सिंह गृह संख्या : 118 उम्र : 27 लिंग : पुरुष	फोटो उपलब्ध	886	RJ/03/016/336333	निर्वाचक का नाम : चम्पसिंह पिता का नाम: मुकन सिंह गृह संख्या : 119 उम्र : 71 लिंग : पुरुष	फोटो उपलब्ध
887	RJ/03/016/336105	निर्वाचक का नाम : सरला देवी पति का नाम: चम्पसिंह गृह संख्या : 119 उम्र : 66 लिंग : महिला	फोटो उपलब्ध	888	XHE0045393	निर्वाचक का नाम : रामु सिंह पिता का नाम: चम्प सिंह गृह संख्या : 119 उम्र : 43 लिंग : पुरुष	फोटो उपलब्ध	889	XHE0302216	निर्वाचक का नाम : शिव सिंह पिता का नाम: चम्प सिंह गृह संख्या : 119 उम्र : 39 लिंग : पुरुष	फोटो उपलब्ध
890	XHE0302224	निर्वाचक का नाम : बालू सिंह पिता का नाम: चम्प सिंह गृह संख्या : 119 उम्र : 35 लिंग : पुरुष	फोटो उपलब्ध	891	XHE0340216	निर्वाचक का नाम : गोरजादेवी पति का नाम: शिवसिंह गृह संख्या : 119 उम्र : 35 लिंग : महिला	फोटो उपलब्ध	892	XHE0302240	निर्वाचक का नाम : नरेश देवी पति का नाम: रामुराम गृह संख्या : 119 उम्र : 35 लिंग : महिला	फोटो उपलब्ध
893	XHE0340224	निर्वाचक का नाम : मंजुदेवी पति का नाम: बालूसिंह गृह संख्या : 119 उम्र : 33 लिंग : महिला	फोटो उपलब्ध	894	XHE0302232	निर्वाचक का नाम : नानु सिंह पिता का नाम: चम्पसिंह गृह संख्या : 119 उम्र : 32 लिंग : पुरुष	फोटो उपलब्ध	895	XHE1285568	निर्वाचक का नाम : सुशीला पति का नाम: नानू सिंह गृह संख्या : 119 उम्र : 32 लिंग : महिला	फोटो उपलब्ध

896	KWQ1705219	निर्वाचक का नाम : हेम सिंह पिता का नाम: माल सिंह गृह संख्या : 120 उम्र : 45 लिंग : पुरुष	फोटो उपलब्ध	897	RJ/03/016/336473	निर्वाचक का नाम : फुस राज पिता का नाम: माल सिंह गृह संख्या : 120 उम्र : 44 लिंग : पुरुष	फोटो उपलब्ध	898	KWQ1705250	निर्वाचक का नाम : अनिता देवी पिता का नाम: हेमसिंह गृह संख्या : 120 उम्र : 40 लिंग : महिला	फोटो उपलब्ध
899	KWQ1705268	निर्वाचक का नाम : किशनादेवी पति का नाम: फूसराज गृह संख्या : 120 उम्र : 40 लिंग : महिला	फोटो उपलब्ध	900	RJ/03/016/336040	निर्वाचक का नाम : भंवर सिंह पिता का नाम: किशन सिंह गृह संख्या : 122 उम्र : 90 लिंग : पुरुष	फोटो उपलब्ध	901	XHE1702463	निर्वाचक का नाम : माला राम पुरोहित पिता का नाम: भंवर सिंह गृह संख्या : 122 उम्र : 66 लिंग : पुरुष	फोटो उपलब्ध
902	XHE1620491	निर्वाचक का नाम : कोशल्या देवी पति का नाम: मालाराम गृह संख्या : 122 उम्र : 61 लिंग : महिला	फोटो उपलब्ध	903	KWQ1873603	निर्वाचक का नाम : राणू सिंह पिता का नाम: भंवर सिंह गृह संख्या : 122 उम्र : 50 लिंग : पुरुष	फोटो उपलब्ध	904	XHE1245513	निर्वाचक का नाम : बबीता पिता का नाम: माला राम गृह संख्या : 122 उम्र : 31 लिंग : महिला	फोटो उपलब्ध
905	XHE1056100	निर्वाचक का नाम : भंवरी देवी पति का नाम: राणु सिंह गृह संख्या : 122 उम्र : 29 लिंग : महिला	फोटो उपलब्ध	906	XHE1245505	निर्वाचक का नाम : धापू पिता का नाम: माल सिंह गृह संख्या : 122 उम्र : 27 लिंग : महिला	फोटो उपलब्ध	907	XHE1331545	निर्वाचक का नाम : पंकज सिंह राजपुरोहित पिता का नाम: माला राम राजपुरोहित गृह संख्या : 122 उम्र : 22 लिंग : पुरुष	फोटो उपलब्ध
908	RJ/03/016/336455	निर्वाचक का नाम : भंवर सिंह पिता का नाम: सोहन सिंह गृह संख्या : 123 उम्र : 71 लिंग : पुरुष	फोटो उपलब्ध	909	XHE0903815	निर्वाचक का नाम : हनुमान पिता का नाम: भंवर सिंह गृह संख्या : 123 उम्र : 27 लिंग : पुरुष	फोटो उपलब्ध	910	RJ/03/016/336005	निर्वाचक का नाम : देवी सिंह पिता का नाम: माल सिंह गृह संख्या : 125 उम्र : 66 लिंग : पुरुष	फोटो उपलब्ध
911	RJ/03/016/336164	निर्वाचक का नाम : भगवानी देवी पति का नाम: देवी सिंह गृह संख्या : 125 उम्र : 61 लिंग : महिला	फोटो उपलब्ध	912	XHE0302257	निर्वाचक का नाम : पर्वत सिंह पिता का नाम: देवीसिंह गृह संख्या : 125 उम्र : 32 लिंग : पुरुष	फोटो उपलब्ध	913	XHE0903823	निर्वाचक का नाम : हंस राज पिता का नाम: देवी सिंह गृह संख्या : 125 उम्र : 30 लिंग : पुरुष	फोटो उपलब्ध
914	XHE1249184	निर्वाचक का नाम : रमेश सिंह पिता का नाम: देवी सिंह गृह संख्या : 125 उम्र : 25 लिंग : पुरुष	फोटो उपलब्ध	915	XHE1285642	निर्वाचक का नाम : शोभा देवी पति का नाम: पर्वत सिंह गृह संख्या : 125 उम्र : 25 लिंग : महिला	फोटो उपलब्ध	916	RJ/03/016/336140	निर्वाचक का नाम : भंवराराम पिता का नाम: हीरा राम गृह संख्या : 127 उम्र : 61 लिंग : पुरुष	फोटो उपलब्ध
917	RJ/03/016/336067	निर्वाचक का नाम : भंवरी देवी पति का नाम: भंवराराम गृह संख्या : 127 उम्र : 59 लिंग : महिला	फोटो उपलब्ध	918	XHE0340299	निर्वाचक का नाम : उदाराम पिता का नाम: भंवराराम गृह संख्या : 127 उम्र : 33 लिंग : पुरुष	फोटो उपलब्ध	919	XHE1415355	निर्वाचक का नाम : मनीषा पति का नाम: उदाराम गृह संख्या : 127 उम्र : 23 लिंग : महिला	फोटो उपलब्ध
920	RJ/03/016/336260	निर्वाचक का नाम : तेजा राम पिता का नाम: धरमाराज गृह संख्या : 128 उम्र : 71 लिंग : पुरुष	फोटो उपलब्ध	921	RJ/03/016/336295	निर्वाचक का नाम : सन्तोष पति का नाम: तेजा राम गृह संख्या : 128 उम्र : 66 लिंग : महिला	फोटो उपलब्ध	922	XHE0557348	निर्वाचक का नाम : कालूराम पिता का नाम: तेजाराम गृह संख्या : 128 उम्र : 34 लिंग : पुरुष	फोटो उपलब्ध
923	XHE0557355	निर्वाचक का नाम : बिशनलाल पिता का नाम: तेजाराम गृह संख्या : 128 उम्र : 33 लिंग : पुरुष	फोटो उपलब्ध	924	XHE1163377	निर्वाचक का नाम : लाली देवी पति का नाम: बिशना राम गृह संख्या : 128 उम्र : 27 लिंग : महिला	फोटो उपलब्ध	925	RJ/03/016/336332	निर्वाचक का नाम : नोरत मल पिता का नाम: हीरा राम गृह संख्या : 129 उम्र : 68 लिंग : पुरुष	फोटो उपलब्ध

926	RJ/03/016/336068	निर्वाचक का नाम : राधा पति का नाम: नोरत मल गृह संख्या : 129 उम्र : 64 लिंग : महिला	फोटो उपलब्ध	927	XHE0152124	निर्वाचक का नाम : गोपालाराम पिता का नाम: नोरतराम गृह संख्या : 129 उम्र : 40 लिंग : पुरुष	फोटो उपलब्ध	928	XHE0302158	निर्वाचक का नाम : सुमन देवी पति का नाम: गोपाल राम गृह संख्या : 129 उम्र : 35 लिंग : महिला	फोटो उपलब्ध
929	XHE0302141	निर्वाचक का नाम : मांगीलाल पिता का नाम: नवरतन गृह संख्या : 129 उम्र : 34 लिंग : पुरुष	फोटो उपलब्ध	930	XHE0302166	निर्वाचक का नाम : गिरधारी लाल पिता का नाम: नवरतन गृह संख्या : 129 उम्र : 33 लिंग : पुरुष	फोटो उपलब्ध	931	XHE1274315	निर्वाचक का नाम : काजोल पति का नाम: मुकेशसिंह गृह संख्या : भोजस उम्र : 30 लिंग : महिला	फोटो उपलब्ध
932	XHE1274331	निर्वाचक का नाम : महेंद्रसिंह पिता का नाम: लुनसिंह गृह संख्या : भोजस उम्र : 26 लिंग : पुरुष	फोटो उपलब्ध	933	XHE1268275	निर्वाचक का नाम : माया पिता का नाम: लिखमानसिंह गृह संख्या : भोजस उम्र : 25 लिंग : महिला	फोटो उपलब्ध				

934	RJ/03/016/336250	निर्वाचक का नाम : सुरजी पति का नाम: गणेशाराम गृह संख्या : 130 उम्र : 89 लिंग : महिला	फोटो उपलब्ध	935	KWQ1514850	निर्वाचक का नाम : शान्ति पति का नाम: पूनम चन्द गृह संख्या : 130 उम्र : 64 लिंग : महिला	फोटो उपलब्ध	936	RJ/03/016/336244	निर्वाचक का नाम : विजय लाल पति का नाम: गणेशाराम गृह संख्या : 130 उम्र : 59 लिंग : पुरुष	फोटो उपलब्ध
937	RJ/03/016/336243	निर्वाचक का नाम : मोहन लाल पिता का नाम: गणेशाराम गृह संख्या : 130 उम्र : 56 लिंग : पुरुष	फोटो उपलब्ध	938	RJ/03/016/336251	निर्वाचक का नाम : लाली देवी पति का नाम: विजय लाल गृह संख्या : 130 उम्र : 56 लिंग : महिला	फोटो उपलब्ध	939	RJ/03/016/336249	निर्वाचक का नाम : लिछमा पति का नाम: मोहन लाल गृह संख्या : 130 उम्र : 54 लिंग : महिला	फोटो उपलब्ध
940	KWQ1934876	निर्वाचक का नाम : राजूराम पिता का नाम: गणेशाराम गृह संख्या : 130 उम्र : 39 लिंग : पुरुष	फोटो उपलब्ध	941	XHE0017947	निर्वाचक का नाम : मनोज पिता का नाम: सुन्दरलाल गृह संख्या : 130 उम्र : 38 लिंग : पुरुष	फोटो उपलब्ध	942	XHE0017939	निर्वाचक का नाम : बजरंग लाल पिता का नाम: सुन्दरलाल गृह संख्या : 130 उम्र : 36 लिंग : पुरुष	फोटो उपलब्ध
943	XHE1146190	निर्वाचक का नाम : सरोज देवी पति का नाम: बजरंग लाल गृह संख्या : 130 उम्र : 36 लिंग : महिला	फोटो उपलब्ध	944	XHE0340273	निर्वाचक का नाम : पप्पूराम पिता का नाम: सुन्दरलाल गृह संख्या : 130 उम्र : 34 लिंग : पुरुष	फोटो उपलब्ध	945	XHE1146216	निर्वाचक का नाम : सनू देवी पति का नाम: राजू राम गृह संख्या : 130 उम्र : 34 लिंग : महिला	फोटो उपलब्ध
946	XHE1239854	निर्वाचक का नाम : कमला पति का नाम: पप्पूराम गृह संख्या : 130 उम्र : 32 लिंग : महिला	फोटो उपलब्ध	947	XHE0437475	निर्वाचक का नाम : भागीरथ पिता का नाम: पूनम गृह संख्या : 130 उम्र : 31 लिंग : पुरुष	फोटो उपलब्ध	948	XHE0793570	निर्वाचक का नाम : महेन्द्र कुमार पिता का नाम: सुन्दर लाल गृह संख्या : 130 उम्र : 29 लिंग : पुरुष	फोटो उपलब्ध
949	XHE0793588	निर्वाचक का नाम : विकास पिता का नाम: पुनम चन्द गृह संख्या : 130 उम्र : 29 लिंग : पुरुष	फोटो उपलब्ध	950	XHE0793596	निर्वाचक का नाम : राम चन्द्र पिता का नाम: विजय लाल गृह संख्या : 130 उम्र : 29 लिंग : पुरुष	फोटो उपलब्ध	951	XHE0903930	निर्वाचक का नाम : शंकर लाल पिता का नाम: विजय लाल गृह संख्या : 130 उम्र : 29 लिंग : पुरुष	फोटो उपलब्ध
952	XHE1163500	निर्वाचक का नाम : सरिता पति का नाम: दलीप कुमार गृह संख्या : 130 उम्र : 29 लिंग : महिला	फोटो उपलब्ध	953	XHE0984070	निर्वाचक का नाम : दीपक पिता का नाम: पूनम चन्द गृह संख्या : 130 उम्र : 27 लिंग : पुरुष	फोटो उपलब्ध	954	XHE1146208	निर्वाचक का नाम : दलीप कुमार पिता का नाम: मोहन लाल गृह संख्या : 130 उम्र : 27 लिंग : पुरुष	फोटो उपलब्ध
955	XHE0984138	निर्वाचक का नाम : जीवराज पिता का नाम: विजय लाल गृह संख्या : 130 उम्र : 26 लिंग : पुरुष	फोटो उपलब्ध	956	XHE1232172	निर्वाचक का नाम : भंवरी पति का नाम: महेन्द्र गृह संख्या : 130 उम्र : 26 लिंग : महिला	फोटो उपलब्ध	957	XHE1146224	निर्वाचक का नाम : रमेश मारू पिता का नाम: विजय लाल गृह संख्या : 130 उम्र : 25 लिंग : पुरुष	फोटो उपलब्ध
958	XHE1239706	निर्वाचक का नाम : मुकेश पिता का नाम: मोहन लाल गृह संख्या : 130 उम्र : 25 लिंग : पुरुष	फोटो उपलब्ध	959	XHE1305895	निर्वाचक का नाम : तारा पति का नाम: विकास गृह संख्या : 130 उम्र : 24 लिंग : महिला	फोटो उपलब्ध	960	XHE1598002	निर्वाचक का नाम : विक्रम नाई पिता का नाम: मोहनराम गृह संख्या : 130 उम्र : 20 लिंग : पुरुष	फोटो उपलब्ध

961 निर्वाचक का नाम : श्रवण राम पिता का नाम: जीतुराम गृह संख्या : 91 उम्र : 25 लिंग : पुरुष	XHE1146026 फोटो उपलब्ध	962 निर्वाचक का नाम : कालुराम पिता का नाम: मांगीलाल गृह संख्या : 91 उम्र : 25 लिंग : पुरुष	XHE1146034 फोटो उपलब्ध	963 निर्वाचक का नाम : सीता राम पिता का नाम: ओमप्रकाश गृह संख्या : 91 उम्र : 25 लिंग : पुरुष	XHE1146042 फोटो उपलब्ध
964 निर्वाचक का नाम : सावित्री पति का नाम: श्रवण राम गृह संख्या : 91 उम्र : 23 लिंग : महिला	XHE1471994 फोटो उपलब्ध	965 निर्वाचक का नाम : राजा देवी पति का नाम: भागीरथ गृह संख्या : 131 उम्र : 79 लिंग : महिला	RJ/03/016/336221 फोटो उपलब्ध	966 निर्वाचक का नाम : जुतू राम पिता का नाम: भागीरथ गृह संख्या : 131 उम्र : 64 लिंग : पुरुष	XHE1716299 फोटो उपलब्ध
967 निर्वाचक का नाम : मोहरा देवी पति का नाम: जीता राम गृह संख्या : 131 उम्र : 56 लिंग : महिला	XHE1347335 फोटो उपलब्ध	968 निर्वाचक का नाम : उदा राम पिता का नाम: भागीरथ गृह संख्या : 131 उम्र : 52 लिंग : पुरुष	RJ/03/016/336242 फोटो उपलब्ध	969 निर्वाचक का नाम : ज्याना देवी पति का नाम: उदाराम गृह संख्या : 131 उम्र : 39 लिंग : महिला	XHE0529016 फोटो उपलब्ध
970 निर्वाचक का नाम : चिमना राम पिता का नाम: भागीरथ गृह संख्या : 131 उम्र : 34 लिंग : पुरुष	XHE0260924 फोटो उपलब्ध	971 निर्वाचक का नाम : चम्पा पति का नाम: चिमनाराम गृह संख्या : 131 उम्र : 28 लिंग : महिला	XHE1330976 फोटो उपलब्ध	972 निर्वाचक का नाम : दुलाराम पिता का नाम: कानाराम गृह संख्या : 131 क उम्र : 69 लिंग : पुरुष	KWQ1873611 फोटो उपलब्ध
973 निर्वाचक का नाम : रतना देवी पति का नाम: दुलाराम गृह संख्या : 131 क उम्र : 64 लिंग : महिला	KWQ1873629 फोटो उपलब्ध	974 निर्वाचक का नाम : विमला पति का नाम: महेन्द्र गृह संख्या : 131 क उम्र : 38 लिंग : महिला	KWQ1873637 फोटो उपलब्ध	975 निर्वाचक का नाम : मंजू देवी पति का नाम: सोनूराम गृह संख्या : 131 क उम्र : 28 लिंग : महिला	XHE1471564 फोटो उपलब्ध
976 निर्वाचक का नाम : पूजा पति का नाम: मोनूराम गृह संख्या : 131 क उम्र : 26 लिंग : महिला	XHE1503010 फोटो उपलब्ध	977 निर्वाचक का नाम : मोनूराम पिता का नाम: लालचंद गृह संख्या : 131 क उम्र : 21 लिंग : पुरुष	XHE1471622 फोटो उपलब्ध	978 निर्वाचक का नाम : सोनूराम पिता का नाम: लालचंद गृह संख्या : 131 क उम्र : 29 लिंग : पुरुष	XHE1470400 फोटो उपलब्ध

979	XHE1225812	निर्वाचक का नाम : रेखा पिता का नाम: नरपत सिंह गृह संख्या : 84 उम्र : 33 लिंग : महिला	फोटो उपलब्ध	980	XHE1225176	निर्वाचक का नाम : राकेश राजपुरोहित पिता का नाम: विजय सिंह गृह संख्या : 98 उम्र : 24 लिंग : पुरुष	फोटो उपलब्ध	981	KWQ1873652	निर्वाचक का नाम : लालचन्द पिता का नाम: दुलाराम गृह संख्या : 131 क उम्र : 43 लिंग : पुरुष	फोटो उपलब्ध
982	KWQ1873645	निर्वाचक का नाम : राजू देवी पति का नाम: लालचन्द गृह संख्या : 131 क उम्र : 41 लिंग : महिला	फोटो उपलब्ध	983	XHE0017954	निर्वाचक का नाम : महेन्द्र पिता का नाम: दुलाराम गृह संख्या : 131 क उम्र : 40 लिंग : पुरुष	फोटो उपलब्ध	984	XHE1716331	निर्वाचक का नाम : रामू राम नायक पिता का नाम: लालचंद नायक गृह संख्या : 131 क उम्र : 20 लिंग : पुरुष	फोटो उपलब्ध

985	3	XHE1826239
निर्वाचक का नाम : कृष्णा पति का नाम: मुकेश सिंह गृह संख्या : 107 उम्र : 27 लिंग : महिला		फोटो उपलब्ध

986	2	XHE1832104
निर्वाचक का नाम : रेणुका पिता का नाम: मदन सिंह गृह संख्या : 35 उम्र : 19 लिंग : महिला		फोटो उपलब्ध

987	3	XHE1846732
निर्वाचक का नाम : पूजा नाथ पिता का नाम: श्रवण नाथ गृह संख्या : 81 उम्र : 19 लिंग : महिला		फोटो उपलब्ध

निर्वाचकों का विवरण :							
A) मतदाताओं की संख्या :							
		नामावली का प्रकार	निर्वाचक नामावली की पहचान :	मतदाताओं की संख्या :			
				पुरुष	महिला	तृतीय लिंग	कुल
I	मूल	मूल नामावली	समस्त पूरकों को समेकित करते हुए विशेष गहन पुनरीक्षण 2026 की मूल नामावली	530	454	0	984
II	घटक I - परिवर्धन सूची	पूरक 1	विशेष गहन पुनरीक्षण - 2026	0	3	0	3
III	घटक II - विलोपन सूची	पूरक 1	विशेष गहन पुनरीक्षण - 2026	0	0	0	0
IV	लिंग में संशोधन के कारण अंतर			0	0	0	0
पुनरीक्षण के बाद इस नामावली में शुद्ध निर्वाचक (I+II-III+IV)				530	457	0	987
B) संशोधनों की संख्या :							
नामावली का प्रकार		निर्वाचक नामावली की पहचान :		संशोधनों की संख्या :			
पूरक 1		विशेष गहन पुनरीक्षण - 2026		1			

निर्वाचक रजिस्ट्रीकरण अधिकारी द्वारा जारी

E2-मृत्यु, S2-स्थानांतरित, R2-दोहरी प्रविष्टि, M2-लापता, Q2-अहर्ता नहीं