

निर्वाचक नामावली 2026 S20 राजस्थान

विधान सभा क्षेत्र की संख्या, नाम व आरक्षण स्थिति : 17 - श्रीडूंगरगढ़ (सामान्य)	भाग संख्या : : 140
--	--------------------

संसदीय निर्वाचन क्षेत्र की संख्या, नाम व आरक्षण स्थिति, जिसमें विधान सभा निर्वाचन क्षेत्र स्थित है : 2 - बीकानेर (अ.जा.)

1. पुनरीक्षण का विवरण	
पुनरीक्षण का वर्ष : 2026 अर्हता तिथि : 01-01-2026 पुनरीक्षण का स्वरूप : विशेष गहन पुनरीक्षण - 2026 प्रकाशन की तिथि : 21-02-2026	निर्वाचक नामावली की पहचान : समस्त पूरकों को समेकित करते हुए विशेष गहन पुनरीक्षण 2026 की मूल नामावली

2. भाग व मतदान क्षेत्र का विवरण :															
भाग में आने वाले अनुभागों की संख्या और नाम :															
1-उत्तर का मोहला, दुसारणा पंडरिक जी, दुसारणा बड़ा 2-मुख्य ग्राम, दुसारणा पंडरिक जी,दुसारणा बड़ा 3-मेघवालों का मौहल्ला,दुसा पण्डरिक जी,दुसारणा बड़ा	<table style="width: 100%; border-collapse: collapse;"> <tr> <td style="border-bottom: 1px solid black;">मुख्य शहर / मुख्य ग्राम</td> <td style="border-bottom: 1px solid black;">: दुसारणा बड़ा</td> </tr> <tr> <td>वार्ड</td> <td>:</td> </tr> <tr> <td>पोस्ट ऑफिस</td> <td>: SHREE DUNGARGARH एसओ.</td> </tr> <tr> <td>पुलिस थाना</td> <td>: श्री डूंगरगढ़</td> </tr> <tr> <td>तहसील</td> <td>: श्री डूंगरगढ़</td> </tr> <tr> <td>जिला</td> <td>: बीकानेर</td> </tr> <tr> <td>पिन कोड</td> <td>: 331803</td> </tr> </table>	मुख्य शहर / मुख्य ग्राम	: दुसारणा बड़ा	वार्ड	:	पोस्ट ऑफिस	: SHREE DUNGARGARH एसओ.	पुलिस थाना	: श्री डूंगरगढ़	तहसील	: श्री डूंगरगढ़	जिला	: बीकानेर	पिन कोड	: 331803
मुख्य शहर / मुख्य ग्राम	: दुसारणा बड़ा														
वार्ड	:														
पोस्ट ऑफिस	: SHREE DUNGARGARH एसओ.														
पुलिस थाना	: श्री डूंगरगढ़														
तहसील	: श्री डूंगरगढ़														
जिला	: बीकानेर														
पिन कोड	: 331803														

3. मतदान केंद्र का विवरण		
मतदान केंद्र की संख्या व नाम :	मतदान केन्द्र की विशेष हैसियत (पुरुष/महिला/सामान्य) :	सामान्य
140 - दुसारणा पंडरिकजी	इस मतदान क्षेत्र के सहायक (ऑक्जिलियरी) मतदान केन्द्रों की संख्या :	0
मतदान केंद्र का भवन व पता :		
राजकीय उच्च प्राथमिक विधालय भवन, कमरा नंबर 1, दुसारणा पंडरिकजी		

4. मतदाताओं की संख्या :					
आरंभिक क्रम संख्या	अंतिम क्रम संख्या	मतदाताओं की संख्या			
		पुरुष	महिला	तृतीय लिंग	कुल
1	648	353	287	0	640

निर्वाचक रजिस्ट्रीकरण अधिकारी द्वारा जारी

Nazri Naksha

Google Map View

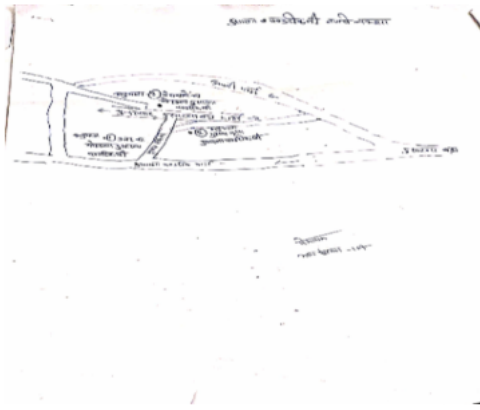

Polling Station Building Front View

Polling Station Front View



Cad View

Key MAP View

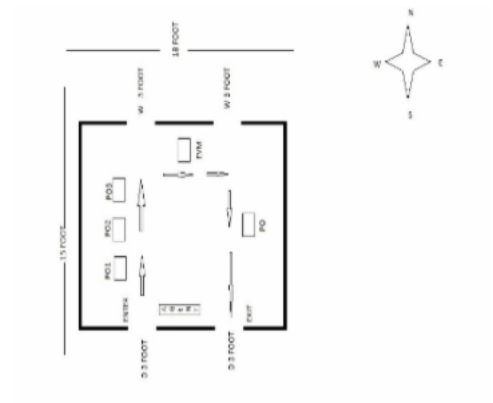
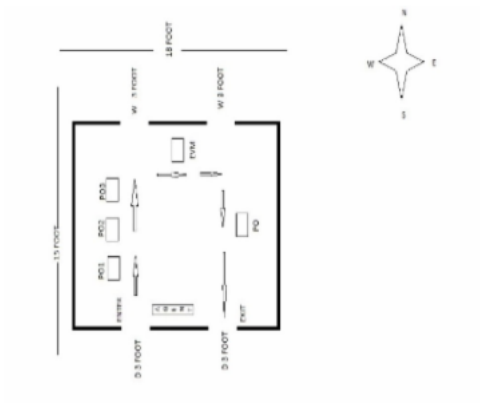

अनुभाग की संख्या व नाम : 1-उत्तर का मोहला, दुसारणा पंडरिज जी, दुसारणा बड़ा

1	RJ/03/016/381336	निर्वाचक का नाम : माली पति का नाम: डाला राम गृह संख्या : 1 उम्र : 73 लिंग : महिला	फोटो उपलब्ध	2	RJ/03/016/381884	निर्वाचक का नाम : निर्मला पति का नाम: मोहन लाल गृह संख्या : 1 उम्र : 64 लिंग : महिला	फोटो उपलब्ध	3	XHE0504589	निर्वाचक का नाम : सुमेरसिंह पति का नाम: मोहनराम गृह संख्या : 1 उम्र : 31 लिंग : पुरुष	फोटो उपलब्ध
4	XHE0768580	निर्वाचक का नाम : गीता देवी पति का नाम: सुमेर सिंह गृह संख्या : 1 उम्र : 30 लिंग : महिला	फोटो उपलब्ध	5	XHE1416510	निर्वाचक का नाम : राहुल पति का नाम: मोहनलाल गृह संख्या : 1 उम्र : 28 लिंग : पुरुष	फोटो उपलब्ध	6	RJ/03/016/381368	निर्वाचक का नाम : उदी पति का नाम: पोकर राम गृह संख्या : 2 उम्र : 64 लिंग : महिला	फोटो उपलब्ध
7	KWQ1879741	निर्वाचक का नाम : लेखराम पति का नाम: पोकरराम गृह संख्या : 2 उम्र : 42 लिंग : पुरुष	फोटो उपलब्ध	8	XHE0768556	निर्वाचक का नाम : भंवर लाल पति का नाम: पोकर राम गृह संख्या : 2 उम्र : 32 लिंग : पुरुष	फोटो उपलब्ध	9	XHE1178664	निर्वाचक का नाम : अन्नी देवी पति का नाम: लाखा राम गृह संख्या : 3 उम्र : 78 लिंग : महिला	फोटो उपलब्ध
10	RJ/03/016/381948	निर्वाचक का नाम : राम प्रताप पति का नाम: लाखा राम गृह संख्या : 3 उम्र : 62 लिंग : पुरुष	फोटो उपलब्ध	11	RJ/03/016/381379	निर्वाचक का नाम : बाली पति का नाम: राम प्रताप गृह संख्या : 3 उम्र : 56 लिंग : महिला	फोटो उपलब्ध	12	RJ/03/016/381915	निर्वाचक का नाम : मूली पति का नाम: काना राम गृह संख्या : 3 उम्र : 54 लिंग : महिला	फोटो उपलब्ध
13	RJ/03/016/381714	निर्वाचक का नाम : काना राम पति का नाम: लाखा राम गृह संख्या : 3 उम्र : 53 लिंग : पुरुष	फोटो उपलब्ध	14	RJ/03/016/381025	निर्वाचक का नाम : गणेशा राम पति का नाम: लाखा राम गृह संख्या : 3 उम्र : 50 लिंग : पुरुष	फोटो उपलब्ध	15	XHE0330613	निर्वाचक का नाम : शिशपाल पति का नाम: रामप्रताप गृह संख्या : 3 उम्र : 33 लिंग : पुरुष	फोटो उपलब्ध
16	XHE0557439	निर्वाचक का नाम : लाली पति का नाम: शिशपाल गृह संख्या : 3 उम्र : 31 लिंग : महिला	फोटो उपलब्ध	17	XHE1089820	निर्वाचक का नाम : सग्राम सिंह पति का नाम: राम प्रताप गृह संख्या : 3 उम्र : 29 लिंग : पुरुष	फोटो उपलब्ध	18	XHE1331925	निर्वाचक का नाम : वासुदेव पति का नाम: कानाराम गृह संख्या : 3 उम्र : 28 लिंग : पुरुष	फोटो उपलब्ध
19	XHE1682020	निर्वाचक का नाम : पुष्पा पति का नाम: संग्राम सिंह गृह संख्या : 3 उम्र : 25 लिंग : महिला	फोटो उपलब्ध	20	XHE1331883	निर्वाचक का नाम : सोनू सारण पति का नाम: कानाराम गृह संख्या : 3 उम्र : 22 लिंग : महिला	फोटो उपलब्ध	21	XHE1597392	निर्वाचक का नाम : रामप्यारी सारण पति का नाम: गणेशा राम गृह संख्या : 3 उम्र : 20 लिंग : महिला	फोटो उपलब्ध
22	XHE1810084	निर्वाचक का नाम : सांवर मल सारण पति का नाम: गणेशाराम गृह संख्या : 3 उम्र : 19 लिंग : पुरुष	फोटो उपलब्ध	23	XHE1682327	निर्वाचक का नाम : शांति देवी पति का नाम: तेजाराम गृह संख्या : 4 उम्र : 59 लिंग : महिला	फोटो उपलब्ध	24	KWQ1879758	निर्वाचक का नाम : सन्तोष पति का नाम: लूणाराम गृह संख्या : 4 उम्र : 52 लिंग : महिला	फोटो उपलब्ध
25	XHE0188755	निर्वाचक का नाम : भंवरलाल पति का नाम: भारूराम गृह संख्या : 4 उम्र : 39 लिंग : पुरुष	फोटो उपलब्ध	26	XHE0188730	निर्वाचक का नाम : मुखराम पति का नाम: तोलाराम गृह संख्या : 4 उम्र : 35 लिंग : पुरुष	फोटो उपलब्ध	27	XHE1076512	निर्वाचक का नाम : सोहनी देवी पति का नाम: मुखराम गृह संख्या : 4 उम्र : 32 लिंग : महिला	फोटो उपलब्ध
28	XHE0904235	निर्वाचक का नाम : राजूराम पति का नाम: तोलाराम गृह संख्या : 04 उम्र : 30 लिंग : पुरुष	फोटो उपलब्ध	29	XHE1076157	निर्वाचक का नाम : विजयपाल पति का नाम: तेजाराम गृह संख्या : 04 उम्र : 28 लिंग : पुरुष	फोटो उपलब्ध	30	XHE1076231	निर्वाचक का नाम : जगदीश पति का नाम: तेजा राम गृह संख्या : 4 उम्र : 27 लिंग : पुरुष	फोटो उपलब्ध

अनुभाग की संख्या व नाम : 1-उत्तर का मोहला, दुसारणा पंडरिज जी, दुसारणा बड़ा

31	XHE1682004	निर्वाचक का नाम : शारदा पति का नाम: विजय पाल गृह संख्या : 4 उम्र : 25 लिंग : महिला	फोटो उपलब्ध	32	XHE1763325	निर्वाचक का नाम : आशा कूकणा पति का नाम: जगदीश गृह संख्या : 4 उम्र : 25 लिंग : महिला	फोटो उपलब्ध	33	XHE1278092	निर्वाचक का नाम : सुमन देवी पति का नाम: राजुराम गृह संख्या : 4 उम्र : 24 लिंग : महिला	फोटो उपलब्ध
34	XHE1278019	निर्वाचक का नाम : ओमप्रकाश पिता का नाम: लुणा राम गृह संख्या : 4 उम्र : 23 लिंग : पुरुष	फोटो उपलब्ध	35	XHE1681923	निर्वाचक का नाम : निर्मला पति का नाम: ओमप्रकाश गृह संख्या : 4 उम्र : 22 लिंग : महिला	फोटो उपलब्ध	36	XHE1637230	निर्वाचक का नाम : संजू पिता का नाम: तेजाराम गृह संख्या : 4 उम्र : 20 लिंग : महिला	फोटो उपलब्ध
37	XHE1706043	निर्वाचक का नाम : शिवलाल पिता का नाम: लूणा राम गृह संख्या : 4 उम्र : 20 लिंग : पुरुष	फोटो उपलब्ध	38	RJ/03/016/381758	निर्वाचक का नाम : भारूराम पिता का नाम: बगता राम गृह संख्या : 5 उम्र : 68 लिंग : पुरुष	फोटो उपलब्ध	39	RJ/03/016/381709	निर्वाचक का नाम : केशर पति का नाम: भारूराम गृह संख्या : 5 उम्र : 65 लिंग : महिला	फोटो उपलब्ध
40	XHE0904243	निर्वाचक का नाम : सुमन पति का नाम: भंवर लाल गृह संख्या : 5 उम्र : 38 लिंग : महिला	फोटो उपलब्ध	41	XHE0736421	निर्वाचक का नाम : विजय कुमार पिता का नाम: भारूराम गृह संख्या : 5 उम्र : 32 लिंग : पुरुष	फोटो उपलब्ध	42	XHE0557413	निर्वाचक का नाम : धापू देवी पति का नाम: विजयपाल गृह संख्या : 5 उम्र : 32 लिंग : महिला	फोटो उपलब्ध
43	XHE0437517	निर्वाचक का नाम : गणेशाराम पिता का नाम: भारूराम गृह संख्या : 5 उम्र : 31 लिंग : पुरुष	फोटो उपलब्ध	44	XHE1101070	निर्वाचक का नाम : लालाराम पिता का नाम: भेरू राम गृह संख्या : 5 उम्र : 30 लिंग : पुरुष	फोटो उपलब्ध	45	XHE1101054	निर्वाचक का नाम : सिलोचना पति का नाम: गणेश राम गृह संख्या : 5 उम्र : 28 लिंग : महिला	फोटो उपलब्ध
46	XHE1089705	निर्वाचक का नाम : रामदयाल पिता का नाम: भारूराम गृह संख्या : 5 उम्र : 27 लिंग : पुरुष	फोटो उपलब्ध	47	XHE1089655	निर्वाचक का नाम : गीता देवी पति का नाम: गणेशा राम गृह संख्या : 5 उम्र : 26 लिंग : महिला	फोटो उपलब्ध	48	XHE1762087	निर्वाचक का नाम : कान्ता पति का नाम: रामदयाल गृह संख्या : 5 उम्र : 21 लिंग : महिला	फोटो उपलब्ध
49	XHE1761246	निर्वाचक का नाम : भगवती पति का नाम: लाल राम गृह संख्या : 5 उम्र : 20 लिंग : महिला	फोटो उपलब्ध	50	RJ/03/016/381479	निर्वाचक का नाम : तोला राम पिता का नाम: तारू राम गृह संख्या : 6 उम्र : 61 लिंग : पुरुष	फोटो उपलब्ध	51	RJ/03/016/381401	निर्वाचक का नाम : मोहनी पति का नाम: तोला राम गृह संख्या : 6 उम्र : 58 लिंग : महिला	फोटो उपलब्ध
52	XHE0075036	निर्वाचक का नाम : श्रवण कुमार पिता का नाम: तोला राम गृह संख्या : 6 उम्र : 45 लिंग : पुरुष	फोटो उपलब्ध	53	XHE0188557	निर्वाचक का नाम : रामकरण पिता का नाम: तोलाराम गृह संख्या : 6 उम्र : 38 लिंग : पुरुष	फोटो उपलब्ध	54	XHE0664235	निर्वाचक का नाम : मांगी जाखड़ पति का नाम: श्रवण कुमार गृह संख्या : 6 उम्र : 35 लिंग : महिला	फोटो उपलब्ध
55	XHE0736397	निर्वाचक का नाम : सुमित्रा जाखड़ पति का नाम: रामकरण गृह संख्या : 6 उम्र : 32 लिंग : महिला	फोटो उपलब्ध	56	XHE1089663	निर्वाचक का नाम : रुखमा देवी पति का नाम: प्रेमनाथ गृह संख्या : 6 उम्र : 30 लिंग : महिला	फोटो उपलब्ध	57	XHE1144245	निर्वाचक का नाम : परमेश्वर लाल पिता का नाम: तोला राम गृह संख्या : 6 उम्र : 26 लिंग : पुरुष	फोटो उपलब्ध
58	XHE1332055	निर्वाचक का नाम : सीता राम पिता का नाम: तोला राम गृह संख्या : 6 उम्र : 22 लिंग : पुरुष	फोटो उपलब्ध	59	RJ/03/016/381637	निर्वाचक का नाम : माला राम पिता का नाम: भैरा राम गृह संख्या : 7 उम्र : 66 लिंग : पुरुष	फोटो उपलब्ध	60	RJ/03/016/381400	निर्वाचक का नाम : भंवरी पति का नाम: माला राम गृह संख्या : 7 उम्र : 63 लिंग : महिला	फोटो उपलब्ध

अनुभाग की संख्या व नाम : 1-उत्तर का मोहला, दुसारणा पंडरिज जी, दुसारणा बड़ा

61	XHE1790310	निर्वाचक का नाम : लेख राम पिता का नाम: भाला राम गृह संख्या : 7 उम्र : 24 लिंग : पुरुष	फोटो उपलब्ध	62	RJ/03/016/381563	निर्वाचक का नाम : सुगना राम पिता का नाम: भैरा राम गृह संख्या : 8 उम्र : 65 लिंग : पुरुष	फोटो उपलब्ध	63	RJ/03/016/381566	निर्वाचक का नाम : केशर पिता का नाम: सुगना राम गृह संख्या : 8 उम्र : 63 लिंग : महिला	फोटो उपलब्ध
64	XHE0188565	निर्वाचक का नाम : परताराम पिता का नाम: सुगनाराम गृह संख्या : 8 उम्र : 37 लिंग : पुरुष	फोटो उपलब्ध	65	XHE0504605	निर्वाचक का नाम : सहीराम पिता का नाम: सुगनाराम गृह संख्या : 8 उम्र : 32 लिंग : पुरुष	फोटो उपलब्ध	66	XHE0504613	निर्वाचक का नाम : सांवरमल पिता का नाम: सुगनाराम गृह संख्या : 8 उम्र : 31 लिंग : पुरुष	फोटो उपलब्ध
67	XHE0904250	निर्वाचक का नाम : महेन्द्र सिंह पिता का नाम: सुगनाराम गृह संख्या : 08 उम्र : 29 लिंग : पुरुष	फोटो उपलब्ध	68	XHE1333335	निर्वाचक का नाम : सीता ज्याणी पिता का नाम: परता राम गृह संख्या : 8 उम्र : 25 लिंग : महिला	फोटो उपलब्ध	69	XHE1552710	निर्वाचक का नाम : मैना ज्याणी पिता का नाम: सहीराम गृह संख्या : 8 उम्र : 24 लिंग : महिला	फोटो उपलब्ध
70	RJ/03/016/381440	निर्वाचक का नाम : रिडमल राम पिता का नाम: भैरा राम गृह संख्या : 9 उम्र : 63 लिंग : पुरुष	फोटो उपलब्ध	71	RJ/03/016/381655	निर्वाचक का नाम : रामेश्वरी पिता का नाम: रिडमल राम गृह संख्या : 9 उम्र : 61 लिंग : महिला	फोटो उपलब्ध	72	XHE1144310	निर्वाचक का नाम : ओमप्रकाश पिता का नाम: रीडमल गृह संख्या : 9 उम्र : 31 लिंग : पुरुष	फोटो उपलब्ध
73	XHE1551332	निर्वाचक का नाम : सनेस्ता कुकणा पिता का नाम: ओमप्रकाश गृह संख्या : 9 उम्र : 21 लिंग : महिला	फोटो उपलब्ध	74	RJ/03/016/381504	निर्वाचक का नाम : मोटा राम पिता का नाम: मूला राम गृह संख्या : 10 उम्र : 55 लिंग : पुरुष	फोटो उपलब्ध	75	RJ/03/016/381338	निर्वाचक का नाम : शान्ती पिता का नाम: मोटा राम गृह संख्या : 10 उम्र : 51 लिंग : महिला	फोटो उपलब्ध
76	RJ/03/016/381382	निर्वाचक का नाम : श्रवण कुमार पिता का नाम: मूला राम गृह संख्या : 10 उम्र : 50 लिंग : पुरुष	फोटो उपलब्ध	77	RJ/03/016/381998	निर्वाचक का नाम : रामी पिता का नाम: श्रवणकुमार गृह संख्या : 10 उम्र : 47 लिंग : महिला	फोटो उपलब्ध	78	KWQ1523679	निर्वाचक का नाम : रामचन्द्र पिता का नाम: मूला राम गृह संख्या : 10 उम्र : 43 लिंग : पुरुष	फोटो उपलब्ध
79	XHE1101666	निर्वाचक का नाम : भागीरथ पिता का नाम: श्रावण गृह संख्या : 10 उम्र : 26 लिंग : पुरुष	फोटो उपलब्ध	80	XHE1509470	निर्वाचक का नाम : हडमानाराम पिता का नाम: श्रवन राम गृह संख्या : 10 उम्र : 24 लिंग : पुरुष	फोटो उपलब्ध	81	XHE1555929	निर्वाचक का नाम : दाना राम पिता का नाम: मोटाराम गृह संख्या : 10 उम्र : 24 लिंग : पुरुष	फोटो उपलब्ध
82	XHE1509629	निर्वाचक का नाम : काशी राम पिता का नाम: श्रवण राम गृह संख्या : 10 उम्र : 23 लिंग : पुरुष	फोटो उपलब्ध	83	XHE1615103	निर्वाचक का नाम : आसी गोदारा पिता का नाम: मोटा राम गृह संख्या : 10 उम्र : 20 लिंग : महिला	फोटो उपलब्ध	84	XHE1638352	निर्वाचक का नाम : रूखमा पिता का नाम: श्रवण कुमार गृह संख्या : 10 उम्र : 20 लिंग : महिला	फोटो उपलब्ध
85	RJ/03/016/381973	निर्वाचक का नाम : तिलोकाराम पिता का नाम: डालाराम गृह संख्या : 11 उम्र : 48 लिंग : पुरुष	फोटो उपलब्ध	86	KWQ1523687	निर्वाचक का नाम : किसना राम पिता का नाम: डाला राम गृह संख्या : 11 उम्र : 45 लिंग : पुरुष	फोटो उपलब्ध	87	XHE0240226	निर्वाचक का नाम : सुखी पिता का नाम: तिलोकाराम गृह संख्या : 11 उम्र : 44 लिंग : महिला	फोटो उपलब्ध
88	XHE0152215	निर्वाचक का नाम : मेधाराम पिता का नाम: डालाराम गृह संख्या : 11 उम्र : 43 लिंग : पुरुष	फोटो उपलब्ध	89	KWQ1879774	निर्वाचक का नाम : भंवरी देवी पिता का नाम: किशनाराम गृह संख्या : 11 उम्र : 38 लिंग : महिला	फोटो उपलब्ध	90	XHE0768564	निर्वाचक का नाम : ज्योती पिता का नाम: मेधाराम गृह संख्या : 11 उम्र : 30 लिंग : महिला	फोटो उपलब्ध

अनुभाग की संख्या व नाम : 1-उत्तर का मोहला, दुसारणा पंडरिज जी, दुसारणा बड़ा

91	RJ/03/016/381375	निर्वाचक का नाम : मांगी लाल पिता का नाम: बेगा राम गृह संख्या : 12 उम्र : 70 लिंग : पुरुष	फोटो उपलब्ध	92	RJ/03/016/381415	निर्वाचक का नाम : भागीरथ पिता का नाम: लिछमण दास गृह संख्या : 13 उम्र : 66 लिंग : पुरुष	फोटो उपलब्ध	93	RJ/03/016/381203	निर्वाचक का नाम : मीरा पति का नाम: भागीरथ गृह संख्या : 13 उम्र : 63 लिंग : महिला	फोटो उपलब्ध
94	KWQ1711191	निर्वाचक का नाम : मुलदास पिता का नाम: भागीरथदास गृह संख्या : 13 उम्र : 43 लिंग : पुरुष	फोटो उपलब्ध	95	XHE0045476	निर्वाचक का नाम : मंगलचन्द पिता का नाम: भागीरथ गृह संख्या : 13 उम्र : 38 लिंग : पुरुष	फोटो उपलब्ध	96	XHE0504621	निर्वाचक का नाम : हीरा पति का नाम: मूलदास गृह संख्या : 13 उम्र : 35 लिंग : महिला	फोटो उपलब्ध
97	XHE0557496	निर्वाचक का नाम : सोनूदेवी पति का नाम: मंगलचन्द गृह संख्या : 13 उम्र : 32 लिंग : महिला	फोटो उपलब्ध	98	XHE1762723	निर्वाचक का नाम : प्रमेश्वर पिता का नाम: भागीरथ दास गृह संख्या : 13 उम्र : 25 लिंग : महिला	फोटो उपलब्ध	99	RJ/03/016/381902	निर्वाचक का नाम : बजरंग लाल पिता का नाम: पेमा राम गृह संख्या : 14 उम्र : 74 लिंग : पुरुष	फोटो उपलब्ध
100	RJ/03/016/381899	निर्वाचक का नाम : मोहन लाल पिता का नाम: पेमा राम गृह संख्या : 15 उम्र : 72 लिंग : पुरुष	फोटो उपलब्ध	101	RJ/03/016/381913	निर्वाचक का नाम : तुलछी पति का नाम: मोहन लाल गृह संख्या : 15 उम्र : 69 लिंग : महिला	फोटो उपलब्ध	102	RJ/03/016/381546	निर्वाचक का नाम : तुलछी पति का नाम: प्रभू राम गृह संख्या : 16 उम्र : 78 लिंग : महिला	फोटो उपलब्ध
103	RJ/03/016/381522	निर्वाचक का नाम : माला राम पिता का नाम: प्रभू राम गृह संख्या : 16 उम्र : 52 लिंग : पुरुष	फोटो उपलब्ध	104	RJ/03/016/381486	निर्वाचक का नाम : परमा पति का नाम: माला राम गृह संख्या : 16 उम्र : 51 लिंग : महिला	फोटो उपलब्ध	105	RJ/03/016/381605	निर्वाचक का नाम : परता राम पिता का नाम: प्रभू राम गृह संख्या : 16 उम्र : 50 लिंग : पुरुष	फोटो उपलब्ध
106	RJ/03/016/381485	निर्वाचक का नाम : नेमा पति का नाम: परता राम गृह संख्या : 16 उम्र : 49 लिंग : महिला	फोटो उपलब्ध	107	KWQ1523695	निर्वाचक का नाम : लूनाराम पिता का नाम: प्रभूराम गृह संख्या : 16 उम्र : 46 लिंग : पुरुष	फोटो उपलब्ध	108	XHE0116905	निर्वाचक का नाम : रूखमा देवी पति का नाम: लूणा राम गृह संख्या : 16 उम्र : 43 लिंग : महिला	फोटो उपलब्ध
109	XHE1101567	निर्वाचक का नाम : सुमेर पिता का नाम: राम किशन गृह संख्या : 16 उम्र : 25 लिंग : पुरुष	फोटो उपलब्ध	110	XHE1416080	निर्वाचक का नाम : सत्यनारायण गोदारा पिता का नाम: परताराम गृह संख्या : 16 उम्र : 25 लिंग : पुरुष	फोटो उपलब्ध	111	XHE1557701	निर्वाचक का नाम : निर्मला पति का नाम: सत्यनारायण गोदारा गृह संख्या : 16 उम्र : 25 लिंग : महिला	फोटो उपलब्ध
112	XHE1614916	निर्वाचक का नाम : मोनिका गोदारा पिता का नाम: लूनाराम गृह संख्या : 16 उम्र : 20 लिंग : महिला	फोटो उपलब्ध	113	XHE1615053	निर्वाचक का नाम : मनोज कुमार पिता का नाम: लूणा राम गृह संख्या : 16 उम्र : 20 लिंग : पुरुष	फोटो उपलब्ध	114	RJ/03/016/381889	निर्वाचक का नाम : जडाव पति का नाम: चुना राम गृह संख्या : 17 उम्र : 71 लिंग : महिला	फोटो उपलब्ध
115	RJ/03/016/381946	निर्वाचक का नाम : मुनी राम पिता का नाम: चुना राम गृह संख्या : 17 उम्र : 52 लिंग : पुरुष	फोटो उपलब्ध	116	KWQ1523703	निर्वाचक का नाम : जय प्रकाश पिता का नाम: चुना राम गृह संख्या : 17 उम्र : 47 लिंग : पुरुष	फोटो उपलब्ध	117	XHE0116921	निर्वाचक का नाम : मैना देवी पति का नाम: मन्नी राम गृह संख्या : 17 उम्र : 47 लिंग : महिला	फोटो उपलब्ध
118	XHE0116913	निर्वाचक का नाम : राजाराम पिता का नाम: चुनाराम गृह संख्या : 17 उम्र : 46 लिंग : पुरुष	फोटो उपलब्ध	119	XHE0018085	निर्वाचक का नाम : मूलीदेवी पति का नाम: जय प्रकाश गृह संख्या : 17 उम्र : 46 लिंग : महिला	फोटो उपलब्ध	120	XHE0232314	निर्वाचक का नाम : अनीदेवी पति का नाम: राजा राम गृह संख्या : 17 उम्र : 45 लिंग : महिला	फोटो उपलब्ध

अनुभाग की संख्या व नाम : 1-उत्तर का मोहला, दुसारणा पंडरिज जी, दुसारणा बड़ा

121	KWQ1523711	निर्वाचक का नाम : रामप्रताप पिता का नाम: चुनाराम गृह संख्या : 17 उम्र : 42 लिंग : पुरुष	122	XHE0075085	निर्वाचक का नाम : गणेशा राम पिता का नाम: जेठा राम गृह संख्या : 17 उम्र : 40 लिंग : पुरुष	123	XHE0557405	निर्वाचक का नाम : गोमती पिता का नाम: रामप्रताप गृह संख्या : 17 उम्र : 31 लिंग : महिला
124	XHE1682210	निर्वाचक का नाम : विकास गोदारा पिता का नाम: मुनीराम गृह संख्या : 17 उम्र : 21 लिंग : पुरुष	125	XHE1687391	निर्वाचक का नाम : बाबु लाल पिता का नाम: मुनी राम गृह संख्या : 17 उम्र : 20 लिंग : पुरुष	126	XHE1703925	निर्वाचक का नाम : मुकेश पिता का नाम: जयप्रकाश गृह संख्या : 17 उम्र : 20 लिंग : पुरुष
127	RJ/03/016/381335	निर्वाचक का नाम : तुलछी पति का नाम: मूला राम गृह संख्या : 18 उम्र : 73 लिंग : महिला	128	RJ/03/016/381469	निर्वाचक का नाम : लाभू राम पिता का नाम: कोडा राम गृह संख्या : 18 उम्र : 49 लिंग : पुरुष	129	KWQ1391317	निर्वाचक का नाम : जगदीश पिता का नाम: कोडा राम गृह संख्या : 18 उम्र : 45 लिंग : पुरुष
130	XHE1089689	निर्वाचक का नाम : मामराज गोदारा पिता का नाम: लाभूराम गोदारा गृह संख्या : 18 उम्र : 28 लिंग : पुरुष	131	XHE1742519	निर्वाचक का नाम : पुष्पा जाट पति का नाम: मामराज गोदारा गृह संख्या : 18 उम्र : 27 लिंग : महिला	132	XHE1742030	निर्वाचक का नाम : मनफूल पिता का नाम: लाभू राम गृह संख्या : 18 उम्र : 23 लिंग : पुरुष
133	RJ/03/016/381515	निर्वाचक का नाम : मोहनी पति का नाम: चुना राम गृह संख्या : 19 उम्र : 88 लिंग : महिला	134	RJ/03/016/381738	निर्वाचक का नाम : भंवरी पति का नाम: आशा राम गृह संख्या : 19 उम्र : 57 लिंग : महिला	135	XHE0116939	निर्वाचक का नाम : श्रवण कुमार पिता का नाम: चुनाराम गृह संख्या : 19 उम्र : 38 लिंग : पुरुष
136	XHE0116947	निर्वाचक का नाम : ललिता देवी पति का नाम: श्रवण कुमार गृह संख्या : 19 उम्र : 36 लिंग : महिला	137	XHE0736439	निर्वाचक का नाम : रामनिवास पिता का नाम: आशाराम गृह संख्या : 19 उम्र : 34 लिंग : पुरुष	138	XHE0746396	निर्वाचक का नाम : चूकी पति का नाम: रामनिवास गृह संख्या : 19 उम्र : 30 लिंग : महिला
139	XHE1279181	निर्वाचक का नाम : मंगला राम माता का नाम: भवरी देवी गृह संख्या : 19 उम्र : 28 लिंग : पुरुष	140	XHE1415785	निर्वाचक का नाम : सरोज पति का नाम: मंगला राम गृह संख्या : 19 उम्र : 28 लिंग : महिला	141	XHE1279025	निर्वाचक का नाम : रामदयाल माता का नाम: भवरी देवी गृह संख्या : 19 उम्र : 26 लिंग : पुरुष
142	XHE1415942	निर्वाचक का नाम : रचना पति का नाम: रामदयाल गृह संख्या : 19 उम्र : 25 लिंग : महिला	143	RJ/03/016/381638	निर्वाचक का नाम : रामेश्वर लाल पिता का नाम: चुना राम गृह संख्या : 20 उम्र : 56 लिंग : पुरुष	144	RJ/03/016/381516	निर्वाचक का नाम : किशनी पति का नाम: रामेश्वर लाल गृह संख्या : 20 उम्र : 56 लिंग : महिला
145	XHE1279736	निर्वाचक का नाम : जेसा राम पिता का नाम: रामेश्वर लाल गृह संख्या : 20 उम्र : 28 लिंग : पुरुष	146	XHE1303197	निर्वाचक का नाम : सुनीता जाट पति का नाम: जेसा राम गृह संख्या : 20 उम्र : 26 लिंग : महिला	147	XHE1279702	निर्वाचक का नाम : हडमाना राम पिता का नाम: रामेश्वर लाल गृह संख्या : 20 उम्र : 25 लिंग : पुरुष
148	XHE1331990	निर्वाचक का नाम : मंजू पति का नाम: हडमानाराम गृह संख्या : 20 उम्र : 22 लिंग : महिला	149	RJ/03/016/381668	निर्वाचक का नाम : हीरा राम पिता का नाम: चुना राम गृह संख्या : 21 उम्र : 52 लिंग : पुरुष	150	XHE0904268	निर्वाचक का नाम : सीता देवी पति का नाम: हरिराम गृह संख्या : 21 उम्र : 44 लिंग : महिला

151	XHE1278183	निर्वाचक का नाम : राकेश कुमार पिता का नाम: हीराराम गृह संख्या : 21 उम्र : 29 लिंग : पुरुष	152	XHE1144583	निर्वाचक का नाम : पनेश कुमार पिता का नाम: हीरा राम गृह संख्या : 21 उम्र : 26 लिंग : पुरुष	153	XHE1277953	निर्वाचक का नाम : जेठी पति का नाम: राकेश कुमार गृह संख्या : 21 उम्र : 25 लिंग : महिला
154	RJ/03/016/381483	निर्वाचक का नाम : सूरजा पति का नाम: जेठा राम गृह संख्या : 22 उम्र : 72 लिंग : महिला	155	XHE1665553	निर्वाचक का नाम : गोमती देवी पति का नाम: राम निवास गृह संख्या : 22 उम्र : 58 लिंग : महिला	156	RJ/03/016/381932	निर्वाचक का नाम : राम किशन पिता का नाम: जेठा राम गृह संख्या : 22 उम्र : 50 लिंग : पुरुष
157	KWQ1391135	निर्वाचक का नाम : हीरा पति का नाम: राम किशन गृह संख्या : 22 उम्र : 49 लिंग : महिला	158	KWQ1879782	निर्वाचक का नाम : रामचन्द्र पिता का नाम: जेठाराम गृह संख्या : 22 उम्र : 47 लिंग : पुरुष	159	XHE1689892	निर्वाचक का नाम : राम निवास पिता का नाम: जेठा राम गृह संख्या : 22 उम्र : 47 लिंग : पुरुष
160	KWQ1633494	निर्वाचक का नाम : इमा पति का नाम: रामचन्द्र गृह संख्या : 22 उम्र : 42 लिंग : महिला	161	XHE0188573	निर्वाचक का नाम : जमना पति का नाम: गणेशा राम गृह संख्या : 22 उम्र : 39 लिंग : महिला	162	XHE0116954	निर्वाचक का नाम : दाना राम पिता का नाम: जेठा राम गृह संख्या : 22 उम्र : 38 लिंग : पुरुष
163	XHE0232322	निर्वाचक का नाम : मंजू पति का नाम: दाना राम गृह संख्या : 22 उम्र : 37 लिंग : महिला	164	XHE0504639	निर्वाचक का नाम : मदनलाल पिता का नाम: जेठाराम गृह संख्या : 22 उम्र : 32 लिंग : पुरुष	165	XHE0904276	निर्वाचक का नाम : किरण देवी पति का नाम: मदन लाल गृह संख्या : 22 उम्र : 29 लिंग : महिला
166	XHE1101799	निर्वाचक का नाम : मनोज गोदारा पिता का नाम: राम निवास गोदारा गृह संख्या : 22 उम्र : 27 लिंग : पुरुष	167	XHE1414366	निर्वाचक का नाम : रामदयाल पिता का नाम: रामनिवास गृह संख्या : 22 उम्र : 22 लिंग : पुरुष	168	XHE1597434	निर्वाचक का नाम : काली गोदारा पिता का नाम: रामनिवास गृह संख्या : 22 उम्र : 20 लिंग : महिला
169	XHE1615129	निर्वाचक का नाम : सीताराम पिता का नाम: रामकिशन गृह संख्या : 22 उम्र : 20 लिंग : पुरुष	170	RJ/03/016/381472	निर्वाचक का नाम : रामेश्वर लाल पिता का नाम: बेगा राम गृह संख्या : 23 उम्र : 57 लिंग : पुरुष	171	RJ/03/016/381334	निर्वाचक का नाम : रामेश्वरी पति का नाम: रामेशर लाल गृह संख्या : 23 उम्र : 55 लिंग : महिला
172	XHE1505775	निर्वाचक का नाम : जगदीश पिता का नाम: रामेश्वर लाल गृह संख्या : 23 उम्र : 22 लिंग : पुरुष	173	XHE1548858	निर्वाचक का नाम : मदन लाल पिता का नाम: रामेश्वर लाल गृह संख्या : 23 उम्र : 21 लिंग : पुरुष	174	KWQ1523729	निर्वाचक का नाम : मल्लूराम पिता का नाम: हेमाराम गृह संख्या : 24 उम्र : 57 लिंग : पुरुष
175	XHE1496504	निर्वाचक का नाम : अमरी पति का नाम: मलू राम गृह संख्या : 24 उम्र : 53 लिंग : महिला	176	XHE0340455	निर्वाचक का नाम : शिशपाल पिता का नाम: मलूराम गृह संख्या : 24 उम्र : 32 लिंग : पुरुष	177	XHE0664227	निर्वाचक का नाम : सुभाषचन्द्र पिता का नाम: मलूराम गृह संख्या : 24 उम्र : 31 लिंग : पुरुष
178	XHE1101849	निर्वाचक का नाम : सुशीला देवी पति का नाम: सुभाष चंद गृह संख्या : 24 उम्र : 31 लिंग : महिला	179	XHE1101856	निर्वाचक का नाम : लीला देवी पति का नाम: शिशपाल गृह संख्या : 24 उम्र : 29 लिंग : महिला	180	RJ/03/016/381664	निर्वाचक का नाम : मूनी राम पिता का नाम: बेगा राम गृह संख्या : 25 उम्र : 53 लिंग : पुरुष

अनुभाग की संख्या व नाम : 1-उत्तर का मोहला, दुसारणा पंडरिज जी, दुसारणा बड़ा

181	RJ/03/016/381352	निर्वाचक का नाम : भगवानी पति का नाम: मूनी राम गृह संख्या : 25 उम्र : 51 लिंग : महिला	182	XHE1332782	निर्वाचक का नाम : ओमप्रकाश पिता का नाम: मुनिराम गृह संख्या : 25 उम्र : 25 लिंग : पुरुष	183	XHE1333301	निर्वाचक का नाम : शांति पति का नाम: ओमप्रकाश गृह संख्या : 25 उम्र : 24 लिंग : महिला
184	XHE1540483	निर्वाचक का नाम : पंकज जाट पिता का नाम: मुन्नी राम जाट गृह संख्या : 25 उम्र : 21 लिंग : पुरुष	185	RJ/03/016/381921	निर्वाचक का नाम : रतना राम पिता का नाम: बगता राम गृह संख्या : 26 उम्र : 79 लिंग : पुरुष	186	RJ/03/016/381710	निर्वाचक का नाम : फूसी पति का नाम: रतना राम गृह संख्या : 26 उम्र : 73 लिंग : महिला
187	XHE0075093	निर्वाचक का नाम : बादू देवी पति का नाम: किसन लाल गृह संख्या : 26 उम्र : 46 लिंग : महिला	188	XHE0904284	निर्वाचक का नाम : राम करण पिता का नाम: रतना राम गृह संख्या : 26 उम्र : 33 लिंग : पुरुष	189	XHE0904292	निर्वाचक का नाम : मैना देवी पति का नाम: राम करण गृह संख्या : 26 उम्र : 32 लिंग : महिला
190	RJ/03/016/381743	निर्वाचक का नाम : गोपाल राम पिता का नाम: भेरा राम गृह संख्या : 27 उम्र : 66 लिंग : पुरुष	191	RJ/03/016/381371	निर्वाचक का नाम : दूली पति का नाम: गोपाल राम गृह संख्या : 27 उम्र : 63 लिंग : महिला	192	RJ/03/016/381398	निर्वाचक का नाम : चम्पा पति का नाम: रामचन्द्र गृह संख्या : 27 उम्र : 61 लिंग : महिला
193	RJ/03/016/381713	निर्वाचक का नाम : बजरंग राम पिता का नाम: अमरा राम गृह संख्या : 28 उम्र : 63 लिंग : पुरुष	194	RJ/03/016/381708	निर्वाचक का नाम : गीता पति का नाम: बजरंग राम गृह संख्या : 28 उम्र : 56 लिंग : महिला	195	XHE0018093	निर्वाचक का नाम : रामप्रताप पिता का नाम: बंजरग गृह संख्या : 28 उम्र : 42 लिंग : पुरुष
196	XHE1144344	निर्वाचक का नाम : कमला देवी पति का नाम: राम प्रताप गृह संख्या : 28 उम्र : 42 लिंग : महिला	197	XHE1144427	निर्वाचक का नाम : कोजाराम पिता का नाम: बजाराम गृह संख्या : 28 उम्र : 26 लिंग : पुरुष	198	RJ/03/016/382049	निर्वाचक का नाम : खीवणी पति का नाम: इमाराम गृह संख्या : 29 उम्र : 69 लिंग : महिला
199	RJ/03/016/381745	निर्वाचक का नाम : डाला राम पिता का नाम: इमाराम गृह संख्या : 29 उम्र : 56 लिंग : पुरुष	200	KWQ1523372	निर्वाचक का नाम : चन्दा पति का नाम: डाला राम गृह संख्या : 29 उम्र : 54 लिंग : महिला	201	RJ/03/016/381959	निर्वाचक का नाम : काना राम पिता का नाम: इमाराम गृह संख्या : 29 उम्र : 54 लिंग : पुरुष
202	KWQ1523797	निर्वाचक का नाम : प्रभा पति का नाम: कानाराम गृह संख्या : 29 उम्र : 49 लिंग : महिला	203	KWQ1523380	निर्वाचक का नाम : कलाराम पिता का नाम: इमाराम गृह संख्या : 29 उम्र : 48 लिंग : पुरुष	204	KWQ1523745	निर्वाचक का नाम : सम्भू पति का नाम: कलाराम गृह संख्या : 29 उम्र : 43 लिंग : महिला
205	KWQ1523752	निर्वाचक का नाम : केशर पति का नाम: जीव राज गृह संख्या : 30 उम्र : 74 लिंग : महिला	206	KWQ1523760	निर्वाचक का नाम : रामचन्द्र पिता का नाम: जीव राज गृह संख्या : 30 उम्र : 62 लिंग : पुरुष	207	RJ/03/016/382068	निर्वाचक का नाम : सम्भू पति का नाम: राम चन्दर गृह संख्या : 30 उम्र : 59 लिंग : महिला
208	KWQ1523778	निर्वाचक का नाम : रूपाराम पिता का नाम: जीवराज गृह संख्या : 30 उम्र : 46 लिंग : पुरुष	209	XHE0804682	निर्वाचक का नाम : भारुराम पिता का नाम: जीवराज गृह संख्या : 30 उम्र : 45 लिंग : पुरुष	210	XHE0075044	निर्वाचक का नाम : राजूदेवी पति का नाम: रूपाराम गृह संख्या : 30 उम्र : 44 लिंग : महिला

अनुभाग की संख्या व नाम : 1-उत्तर का मोहला, दुसारणा पंडरिज जी, दुसारणा बड़ा

211	XHE0804690	निर्वाचक का नाम : मुन्नी देवी पति का नाम: भारुराम गृह संख्या : 30 उम्र : 41 लिंग : महिला	फोटो उपलब्ध	212	XHE1144435	निर्वाचक का नाम : पुनाराम पिता का नाम: जीवराज गृह संख्या : 30 उम्र : 36 लिंग : पुरुष	फोटो उपलब्ध	213	XHE0904300	निर्वाचक का नाम : मीरा पति का नाम: सोहन लाल गृह संख्या : 30 उम्र : 32 लिंग : महिला	फोटो उपलब्ध
214	XHE1144443	निर्वाचक का नाम : प्रभूराम पिता का नाम: जीवराज गृह संख्या : 30 उम्र : 30 लिंग : पुरुष	फोटो उपलब्ध	215	XHE1761873	निर्वाचक का नाम : भगवती लुहार पिता का नाम: रूपाराम गृह संख्या : 30 उम्र : 20 लिंग : महिला	फोटो उपलब्ध	216	KWQ1523786	निर्वाचक का नाम : मानी पति का नाम: किसना राम गृह संख्या : 31 उम्र : 74 लिंग : महिला	फोटो उपलब्ध
217	XHE0340364	निर्वाचक का नाम : नेमीचन्द पिता का नाम: किसनाराम गृह संख्या : 31 उम्र : 31 लिंग : पुरुष	फोटो उपलब्ध	218	XHE0768572	निर्वाचक का नाम : रामदयाल पिता का नाम: किसनाराम गृह संख्या : 31 उम्र : 30 लिंग : पुरुष	फोटो उपलब्ध	219	XHE1418987	निर्वाचक का नाम : राधा पति का नाम: नेमीचंद गृह संख्या : 31 उम्र : 25 लिंग : महिला	फोटो उपलब्ध
220	XHE1703966	निर्वाचक का नाम : सरिता बेरा पति का नाम: रामदयाल गृह संख्या : 31 उम्र : 20 लिंग : महिला	फोटो उपलब्ध	221	KWQ1633502	निर्वाचक का नाम : मगा राम पिता का नाम: मोती राम गृह संख्या : 33 उम्र : 54 लिंग : पुरुष	फोटो उपलब्ध	222	RJ/03/016/381380	निर्वाचक का नाम : मूली पति का नाम: मगा राम गृह संख्या : 33 उम्र : 51 लिंग : महिला	फोटो उपलब्ध
223	RJ/03/016/381729	निर्वाचक का नाम : ओम प्रकाश पिता का नाम: मोती राम गृह संख्या : 33 उम्र : 50 लिंग : पुरुष	फोटो उपलब्ध	224	XHE0152223	निर्वाचक का नाम : राजू देवी पति का नाम: ओम प्रकाश गृह संख्या : 33 उम्र : 48 लिंग : महिला	फोटो उपलब्ध	225	RJ/03/016/381882	निर्वाचक का नाम : भंवर लाल पिता का नाम: मोतीराम गृह संख्या : 33 उम्र : 43 लिंग : पुरुष	फोटो उपलब्ध
226	XHE1237114	निर्वाचक का नाम : सुमित्रा पिता का नाम: मघाराम गृह संख्या : 33 उम्र : 29 लिंग : महिला	फोटो उपलब्ध	227	XHE1259431	निर्वाचक का नाम : रामनिवास पिता का नाम: मघाराम गृह संख्या : 33 उम्र : 24 लिंग : पुरुष	फोटो उपलब्ध	228	XHE1279785	निर्वाचक का नाम : सुनील पिता का नाम: ओमप्रकाश गृह संख्या : 33 उम्र : 23 लिंग : पुरुष	फोटो उपलब्ध
229	XHE1551951	निर्वाचक का नाम : मनोहरी सारण पिता का नाम: मघाराम सारण गृह संख्या : 33 उम्र : 21 लिंग : महिला	फोटो उपलब्ध	230	XHE1597947	निर्वाचक का नाम : मनोज पिता का नाम: ओम प्रकाश गृह संख्या : 33 उम्र : 20 लिंग : पुरुष	फोटो उपलब्ध	231	RJ/03/016/381537	निर्वाचक का नाम : मोहन लाल पिता का नाम: लाखा राम गृह संख्या : 34 उम्र : 63 लिंग : पुरुष	फोटो उपलब्ध
232	RJ/03/016/381399	निर्वाचक का नाम : अन्नी देवी पति का नाम: मोहन लाल गृह संख्या : 34 उम्र : 63 लिंग : महिला	फोटो उपलब्ध	233	XHE0340448	निर्वाचक का नाम : जगदीशप्रसाद पिता का नाम: मोहनलाल गृह संख्या : 34 उम्र : 33 लिंग : पुरुष	फोटो उपलब्ध	234	XHE1576479	निर्वाचक का नाम : संतोष देवी पति का नाम: जगदीश प्रसाद गृह संख्या : 34 उम्र : 32 लिंग : महिला	फोटो उपलब्ध
235	XHE0557470	निर्वाचक का नाम : रामदेव पिता का नाम: मोहनलाल गृह संख्या : 34 उम्र : 31 लिंग : महिला	फोटो उपलब्ध	236	XHE0746412	निर्वाचक का नाम : परमेश्वरलाल पिता का नाम: मोहनलाल गृह संख्या : 34 उम्र : 31 लिंग : पुरुष	फोटो उपलब्ध	237	XHE1576917	निर्वाचक का नाम : सुमित्रा पति का नाम: प्रमेश्वर गृह संख्या : 34 उम्र : 24 लिंग : महिला	फोटो उपलब्ध
238	RJ/03/016/381377	निर्वाचक का नाम : रामचन्द्र पिता का नाम: लाखा राम गृह संख्या : 35 उम्र : 64 लिंग : पुरुष	फोटो उपलब्ध	239	XHE0736405	निर्वाचक का नाम : संग्रामसिंह पिता का नाम: भंवरलाल गृह संख्या : 35 उम्र : 33 लिंग : पुरुष	फोटो उपलब्ध	240	XHE0746404	निर्वाचक का नाम : लीला देवी पति का नाम: संग्राम सिंह गृह संख्या : 35 उम्र : 32 लिंग : महिला	फोटो उपलब्ध

अनुभाग की संख्या व नाम : 1-उत्तर का मोहला, दुसारणा पंडरिज जी, दुसारणा बड़ा

241	XHE0302109	निर्वाचक का नाम : रामदयाल पिता का नाम: रामचन्द्र गृह संख्या : 35 उम्र : 31 लिंग : पुरुष	फोटो उपलब्ध	242	XHE1144591	निर्वाचक का नाम : गणेश राम पिता का नाम: राम चंद्रा गृह संख्या : 35 उम्र : 31 लिंग : पुरुष	फोटो उपलब्ध	243	XHE0904318	निर्वाचक का नाम : अशोक कुमार गोदारा पिता का नाम: राम चंद्र गोदारा गृह संख्या : 35 उम्र : 27 लिंग : पुरुष	फोटो उपलब्ध
244	XHE1331842	निर्वाचक का नाम : गायत्री पिता का नाम: रामचंद्र गृह संख्या : 35 उम्र : 26 लिंग : महिला	फोटो उपलब्ध	245	XHE1331958	निर्वाचक का नाम : मुकेश गोदारा पिता का नाम: रामचंद्र गृह संख्या : 35 उम्र : 24 लिंग : पुरुष	फोटो उपलब्ध	246	XHE1760255	निर्वाचक का नाम : सुमन भादू पति का नाम: राम दयाल गोदारा गृह संख्या : 35 उम्र : 24 लिंग : महिला	फोटो उपलब्ध
247	RJ/03/016/381924	निर्वाचक का नाम : हरी राम पिता का नाम: लाखा राम गृह संख्या : 36 उम्र : 54 लिंग : पुरुष	फोटो उपलब्ध	248	RJ/03/016/382008	निर्वाचक का नाम : ओमी देवी पति का नाम: हरी राम गृह संख्या : 36 उम्र : 52 लिंग : महिला	फोटो उपलब्ध	249	XHE1684752	निर्वाचक का नाम : सुखा राम पिता का नाम: हरि राम गृह संख्या : 36 उम्र : 20 लिंग : पुरुष	फोटो उपलब्ध
250	RJ/03/016/381773	निर्वाचक का नाम : राम प्रताप पिता का नाम: रूपा राम गृह संख्या : 37 उम्र : 71 लिंग : पुरुष	फोटो उपलब्ध	251	RJ/03/016/381747	निर्वाचक का नाम : सीता राम पिता का नाम: राम प्रताप गृह संख्या : 37 उम्र : 54 लिंग : पुरुष	फोटो उपलब्ध	252	KWQ1879790	निर्वाचक का नाम : गुमानाराम पिता का नाम: रामप्रताप गृह संख्या : 37 उम्र : 44 लिंग : पुरुष	फोटो उपलब्ध
253	KWQ1633510	निर्वाचक का नाम : राधा पति का नाम: सीताराम गृह संख्या : 37 उम्र : 44 लिंग : महिला	फोटो उपलब्ध	254	KWQ1879808	निर्वाचक का नाम : निर्मला पति का नाम: गुमानाराम गृह संख्या : 37 उम्र : 42 लिंग : महिला	फोटो उपलब्ध	255	RJ/03/016/381261	निर्वाचक का नाम : हिमता राम पिता का नाम: रूपा राम गृह संख्या : 38 उम्र : 61 लिंग : पुरुष	फोटो उपलब्ध
256	RJ/03/016/381598	निर्वाचक का नाम : जीवणी पति का नाम: हिमता राम गृह संख्या : 38 उम्र : 56 लिंग : महिला	फोटो उपलब्ध	257	XHE0188623	निर्वाचक का नाम : सोहन लाल पिता का नाम: हिमता राम गृह संख्या : 38 उम्र : 37 लिंग : पुरुष	फोटो उपलब्ध	258	XHE0904326	निर्वाचक का नाम : शिव रतन पिता का नाम: हिमता राम गृह संख्या : 38 उम्र : 31 लिंग : पुरुष	फोटो उपलब्ध
259	XHE0904334	निर्वाचक का नाम : प्रभुराम पिता का नाम: हिमता राम गृह संख्या : 38 उम्र : 27 लिंग : पुरुष	फोटो उपलब्ध	260	XHE1333228	निर्वाचक का नाम : पाना देवी पति का नाम: प्रभुराम गृह संख्या : 38 उम्र : 27 लिंग : महिला	फोटो उपलब्ध	261	XHE1789338	निर्वाचक का नाम : हीरा बिस्सु पति का नाम: शिव रतन गृह संख्या : 38 उम्र : 24 लिंग : महिला	फोटो उपलब्ध
262	RJ/03/016/381635	निर्वाचक का नाम : भंवर लाल पिता का नाम: माला राम गृह संख्या : 39 उम्र : 71 लिंग : पुरुष	फोटो उपलब्ध	263	RJ/03/016/381597	निर्वाचक का नाम : पानी देवी पति का नाम: भंवर लाल गृह संख्या : 39 उम्र : 71 लिंग : महिला	फोटो उपलब्ध	264	RJ/03/016/381596	निर्वाचक का नाम : कानी पति का नाम: राम प्रताप गृह संख्या : 39 उम्र : 69 लिंग : महिला	फोटो उपलब्ध
265	XHE0116962	निर्वाचक का नाम : मुखराम पिता का नाम: भंवरलाल गृह संख्या : 39 उम्र : 46 लिंग : पुरुष	फोटो उपलब्ध	266	XHE0018119	निर्वाचक का नाम : शान्ति देवी पति का नाम: मुख राम गृह संख्या : 39 उम्र : 42 लिंग : महिला	फोटो उपलब्ध	267	KWQ1880418	निर्वाचक का नाम : बिरजू देवी पति का नाम: मूला राम गृह संख्या : 39 उम्र : 39 लिंग : महिला	फोटो उपलब्ध
268	XHE1596683	निर्वाचक का नाम : श्रवण कुमार पिता का नाम: मूला राम गृह संख्या : 39 उम्र : 20 लिंग : पुरुष	फोटो उपलब्ध	269	XHE0904342	निर्वाचक का नाम : राम कन्या पति का नाम: जैठा राम गृह संख्या : 41 उम्र : 36 लिंग : महिला	फोटो उपलब्ध	270	XHE0904359	निर्वाचक का नाम : ओमप्रकाश पिता का नाम: खुमाराम गृह संख्या : 66 उम्र : 29 लिंग : पुरुष	फोटो उपलब्ध

<p>271</p> <p>XHE0904367</p> <p>निर्वाचक का नाम : मुख राम पिता का नाम: नाथा राम गृह संख्या : 69 उम्र : 40 लिंग : पुरुष</p> <p>फोटो उपलब्ध</p>	<p>272</p> <p>XHE0828699</p> <p>निर्वाचक का नाम : पुष्पा देवी पति का नाम: रामचन्द्र गृह संख्या : 92 उम्र : 34 लिंग : महिला</p> <p>फोटो उपलब्ध</p>	<p>273</p> <p>XHE1643501</p> <p>निर्वाचक का नाम : बीजू राम पिता का नाम: लिछा राम गृह संख्या : वार्ड नं. 08 उम्र : 26 लिंग : पुरुष</p> <p>फोटो उपलब्ध</p>
---	---	--

274	XHE1678705	निर्वाचक का नाम : संजू पिता का नाम: राम निवास गृह संख्या : 15 उम्र : 26 लिंग : महिला	275	XHE1678747	निर्वाचक का नाम : गीता गोदारा पिता का नाम: रामनिवास गोदारा गृह संख्या : 15 उम्र : 23 लिंग : महिला	276	XHE1679026	निर्वाचक का नाम : चम्पा गोदारा पिता का नाम: रामकिशन गोदारा गृह संख्या : 15 उम्र : 22 लिंग : महिला
277	XHE1144526	निर्वाचक का नाम : शंकरलाल पिता का नाम: मोहनलाल गृह संख्या : 26 उम्र : 29 लिंग : पुरुष	278	XHE0152231	निर्वाचक का नाम : मुलाराम पिता का नाम: भंवरलाल गृह संख्या : 39 उम्र : 44 लिंग : पुरुष	279	RJ/03/016/381541	निर्वाचक का नाम : रामेश्वर लाल पिता का नाम: तोला राम गृह संख्या : 40 उम्र : 50 लिंग : पुरुष
280	RJ/03/016/381928	निर्वाचक का नाम : रामेती देवी पति का नाम: रामेशर लाल गृह संख्या : 40 उम्र : 49 लिंग : महिला	281	KWQ1879832	निर्वाचक का नाम : जेठा राम पिता का नाम: तोला राम गृह संख्या : 40 उम्र : 48 लिंग : पुरुष	282	KWQ1879824	निर्वाचक का नाम : केशरदेवी पति का नाम: जेठा राम गृह संख्या : 40 उम्र : 46 लिंग : महिला
283	KWQ1879816	निर्वाचक का नाम : धापू देवी पति का नाम: मेघा राम गृह संख्या : 40 उम्र : 45 लिंग : महिला	284	XHE0116970	निर्वाचक का नाम : मेधाराम पिता का नाम: तोलाराम गृह संख्या : 40 उम्र : 44 लिंग : पुरुष	285	XHE0188631	निर्वाचक का नाम : गीथा राम पिता का नाम: तोलाराम गृह संख्या : 40 उम्र : 40 लिंग : पुरुष
286	XHE0232330	निर्वाचक का नाम : जशोदा पति का नाम: गीथा राम गृह संख्या : 40 उम्र : 38 लिंग : महिला	287	XHE0188763	निर्वाचक का नाम : पदमाराम पिता का नाम: तोलाराम गृह संख्या : 40 उम्र : 35 लिंग : पुरुष	288	XHE0904375	निर्वाचक का नाम : संगीता देवी पति का नाम: पदमाराम गृह संख्या : 40 उम्र : 33 लिंग : महिला
289	XHE1763275	निर्वाचक का नाम : सुरेश गोदारा पिता का नाम: रामेश्वर लाल गृह संख्या : 40 उम्र : 23 लिंग : पुरुष	290	XHE1762202	निर्वाचक का नाम : कैलाश गोदारा पिता का नाम: रामेश्वर लाल गृह संख्या : 40 उम्र : 20 लिंग : पुरुष	291	XHE1757137	निर्वाचक का नाम : मुकेश गोदारा पिता का नाम: जेठा राम गृह संख्या : 40 उम्र : 19 लिंग : पुरुष
292	XHE1763184	निर्वाचक का नाम : हरिश कुमार पिता का नाम: मेघाराम गृह संख्या : 40 उम्र : 19 लिंग : पुरुष	293	RJ/03/016/381735	निर्वाचक का नाम : भूरी पति का नाम: बिरमा राम गृह संख्या : 41 उम्र : 73 लिंग : महिला	294	RJ/03/016/381930	निर्वाचक का नाम : भंवरी पति का नाम: भगवाना राम गृह संख्या : 41 उम्र : 53 लिंग : महिला
295	RJ/03/016/381673	निर्वाचक का नाम : भगवाना राम पिता का नाम: बिरमा राम गृह संख्या : 41 उम्र : 51 लिंग : पुरुष	296	RJ/03/016/381736	निर्वाचक का नाम : रामेश्वर लाल पिता का नाम: बिरमा राम गृह संख्या : 41 उम्र : 49 लिंग : पुरुष	297	KWQ1879840	निर्वाचक का नाम : शारदा पति का नाम: रामेश्वरलाल गृह संख्या : 41 उम्र : 46 लिंग : महिला
298	KWQ1633544	निर्वाचक का नाम : सुरता पति का नाम: रामकिशन गृह संख्या : 41 उम्र : 44 लिंग : महिला	299	KWQ1880426	निर्वाचक का नाम : जेठा राम पिता का नाम: बिरमा राम गृह संख्या : 41 उम्र : 39 लिंग : पुरुष	300	XHE0116988	निर्वाचक का नाम : राम किसन पिता का नाम: बिरमा राम गृह संख्या : 41 उम्र : 38 लिंग : पुरुष
301	XHE1455310	निर्वाचक का नाम : बिशन लाल गोदारा पिता का नाम: भगवाना राम गृह संख्या : 41 उम्र : 24 लिंग : पुरुष	302	XHE1802214	निर्वाचक का नाम : सुमन पिता का नाम: भगवानाराम गृह संख्या : 41 उम्र : 19 लिंग : महिला	303	RJ/03/016/381730	निर्वाचक का नाम : फूसा राम पिता का नाम: भूरा राम गृह संख्या : 42 उम्र : 69 लिंग : पुरुष

304 निर्वाचक का नाम : शान्ती पति का नाम: फूसा राम गृह संख्या : 42 उम्र : 63 लिंग : महिला	RJ/03/016/381646	305 निर्वाचक का नाम : राधाकिशन पिता का नाम: फुसाराम गृह संख्या : 42 उम्र : 47 लिंग : पुरुष	KWQ1391234	306 निर्वाचक का नाम : पूनमचन्द पिता का नाम: फुसाराम गृह संख्या : 42 उम्र : 37 लिंग : पुरुष	XHE0664219
307 निर्वाचक का नाम : सरोज पति का नाम: पुनमचन्द गृह संख्या : 42 उम्र : 35 लिंग : महिला	XHE0640698	308 निर्वाचक का नाम : छेलु पति का नाम: मदनलाल गृह संख्या : 42 उम्र : 35 लिंग : महिला	XHE0529115	309 निर्वाचक का नाम : शारदा पति का नाम: राधाकिशन गृह संख्या : 42 उम्र : 33 लिंग : महिला	XHE0529107
310 निर्वाचक का नाम : ओमी पति का नाम: ओमप्रकाश गृह संख्या : 42 उम्र : 33 लिंग : महिला	XHE0640680	311 निर्वाचक का नाम : मदनगोपाल पिता का नाम: फुसाराम गृह संख्या : 42 उम्र : 33 लिंग : पुरुष	XHE0664201	312 निर्वाचक का नाम : ओमप्रकाश पिता का नाम: फुसाराम गृह संख्या : 42 उम्र : 31 लिंग : पुरुष	XHE0640672
313 निर्वाचक का नाम : लिलू पति का नाम: मामराज गृह संख्या : 42 उम्र : 29 लिंग : महिला	XHE1505841	314 निर्वाचक का नाम : मामराज पिता का नाम: फुसाराम गृह संख्या : 42 उम्र : 25 लिंग : पुरुष	XHE1505601	315 निर्वाचक का नाम : शान्ती पति का नाम: गंगा राम गृह संख्या : 43 उम्र : 63 लिंग : महिला	RJ/03/016/381322
316 निर्वाचक का नाम : अन्ना राम पिता का नाम: गंगाराम गृह संख्या : 43 उम्र : 47 लिंग : पुरुष	KWQ1391242	317 निर्वाचक का नाम : सहीराम पिता का नाम: गंगाराम गृह संख्या : 43 उम्र : 36 लिंग : पुरुष	XHE0330621	318 निर्वाचक का नाम : संतोष नायक पति का नाम: सहीराम गृह संख्या : 43 उम्र : 35 लिंग : महिला	XHE0529123
319 निर्वाचक का नाम : चन्दा पति का नाम: अन्नाराम गृह संख्या : 43 उम्र : 34 लिंग : महिला	XHE0640615	320 निर्वाचक का नाम : दुर्गा राम पिता का नाम: खीवा राम गृह संख्या : 44 उम्र : 63 लिंग : पुरुष	RJ/03/016/381684	321 निर्वाचक का नाम : रूकमा पति का नाम: दुर्गा राम गृह संख्या : 44 उम्र : 59 लिंग : महिला	RJ/03/016/381321
322 निर्वाचक का नाम : सुभाषचंद पिता का नाम: दुर्गा राम गृह संख्या : 44 उम्र : 30 लिंग : पुरुष	XHE1010636	323 निर्वाचक का नाम : गोरी शंकर पिता का नाम: दुर्गाराम गृह संख्या : 44 उम्र : 28 लिंग : पुरुष	XHE1010610	324 निर्वाचक का नाम : शिमला पति का नाम: सुभाष चंद्र गृह संख्या : 44 उम्र : 27 लिंग : महिला	XHE1781335
325 निर्वाचक का नाम : प्रियंका पति का नाम: गोरी शंकर गृह संख्या : 44 उम्र : 26 लिंग : महिला	XHE1781343	326 निर्वाचक का नाम : फूला देवी पति का नाम: खीवा राम गृह संख्या : 45 उम्र : 89 लिंग : महिला	RJ/03/016/381320	327 निर्वाचक का नाम : मोती राम पिता का नाम: खीवा राम गृह संख्या : 45 उम्र : 54 लिंग : पुरुष	RJ/03/016/381218
328 निर्वाचक का नाम : रेवन्ती पति का नाम: मोती राम गृह संख्या : 45 उम्र : 52 लिंग : महिला	RJ/03/016/381323	329 निर्वाचक का नाम : राजेंद्र प्रसाद पिता का नाम: मोतीराम गृह संख्या : 45 उम्र : 30 लिंग : पुरुष	XHE1060490	330 निर्वाचक का नाम : सीमा नायक पति का नाम: राजेंद्र प्रसाद गृह संख्या : 45 उम्र : 24 लिंग : महिला	XHE1302843
331 निर्वाचक का नाम : राधा देवी पति का नाम: भैराराम गृह संख्या : 46 उम्र : 73 लिंग : महिला	XHE1101682	332 निर्वाचक का नाम : तीजा पति का नाम: मोहन राम गृह संख्या : 46 उम्र : 62 लिंग : महिला	RJ/03/016/381601	333 निर्वाचक का नाम : भैरा राम पिता का नाम: ज्ञाना राम गृह संख्या : 46 उम्र : 48 लिंग : पुरुष	XHE0188649

334	XHE0188656	निर्वाचक का नाम : गीता देवी पति का नाम: भैराराम गृह संख्या : 46 उम्र : 45 लिंग : महिला	335	XHE1101583	निर्वाचक का नाम : रामचंद्र पिता का नाम: कनराम गृह संख्या : 46 उम्र : 25 लिंग : पुरुष	336	KWQ1523794	निर्वाचक का नाम : भागू राम पिता का नाम: सुगना राम गृह संख्या : 47 उम्र : 51 लिंग : पुरुष
337	RJ/03/016/382025	निर्वाचक का नाम : नोजा राम पिता का नाम: सुगना राम गृह संख्या : 47 उम्र : 49 लिंग : पुरुष	338	XHE0188672	निर्वाचक का नाम : सुसा पति का नाम: भीराजरांम गृह संख्या : 47 उम्र : 49 लिंग : महिला	339	XHE0188680	निर्वाचक का नाम : सन्तु पति का नाम: भागुराम गृह संख्या : 47 उम्र : 47 लिंग : महिला
340	KWQ1879865	निर्वाचक का नाम : मंगलाराम पिता का नाम: सुगनाराम गृह संख्या : 47 उम्र : 46 लिंग : पुरुष	341	XHE0188698	निर्वाचक का नाम : धर्माराम पिता का नाम: सुगनाराम गृह संख्या : 47 उम्र : 39 लिंग : पुरुष	342	KWQ1879873	निर्वाचक का नाम : पोकर राम पिता का नाम: सुगनाराम गृह संख्या : 47 उम्र : 37 लिंग : पुरुष
343	RJ/03/016/381210	निर्वाचक का नाम : नोरी देवी पति का नाम: खिराज राम गृह संख्या : 48 उम्र : 88 लिंग : महिला	344	RJ/03/016/381737	निर्वाचक का नाम : चेना राम पिता का नाम: खिराज राम गृह संख्या : 48 उम्र : 58 लिंग : पुरुष	345	RJ/03/016/381209	निर्वाचक का नाम : कुशली पति का नाम: चेना राम गृह संख्या : 48 उम्र : 56 लिंग : महिला
346	XHE0557462	निर्वाचक का नाम : परमेश्वरलाल पिता का नाम: चैनाराम गृह संख्या : 48 उम्र : 31 लिंग : पुरुष	347	XHE1025329	निर्वाचक का नाम : ओम प्रकाश पिता का नाम: चैनाराम गृह संख्या : 48 उम्र : 27 लिंग : पुरुष	348	XHE1557297	निर्वाचक का नाम : राधा पिता का नाम: परमेश्वर लाल गृह संख्या : 48 उम्र : 27 लिंग : महिला
349	XHE1025345	निर्वाचक का नाम : चन्दू राम पिता का नाम: चैनाराम गृह संख्या : 48 उम्र : 26 लिंग : पुरुष	350	XHE1614833	निर्वाचक का नाम : भागीरथ मेघवाल पिता का नाम: चैनाराम गृह संख्या : 48 उम्र : 20 लिंग : पुरुष	351	KWQ1633551	निर्वाचक का नाम : इशर राम पिता का नाम: खिराज राम गृह संख्या : 49 उम्र : 54 लिंग : पुरुष
352	KWQ1523802	निर्वाचक का नाम : रत्ना देवी पति का नाम: इशर राम गृह संख्या : 49 उम्र : 52 लिंग : महिला	353	XHE1564350	निर्वाचक का नाम : रामप्रताप मेघवाल पिता का नाम: ईश्वर राम गृह संख्या : 49 उम्र : 23 लिंग : पुरुष	354	RJ/03/016/381742	निर्वाचक का नाम : बिरमा राम पिता का नाम: खिराज राम गृह संख्या : 50 उम्र : 51 लिंग : पुरुष
355	RJ/03/016/381207	निर्वाचक का नाम : कानी देवी पति का नाम: बिरमा राम गृह संख्या : 50 उम्र : 49 लिंग : महिला	356	XHE0557488	निर्वाचक का नाम : भजनलाल पिता का नाम: बिरमाराम गृह संख्या : 50 उम्र : 31 लिंग : पुरुष	357	XHE1025105	निर्वाचक का नाम : सुमित्रा देवी पति का नाम: भजन लाल गृह संख्या : 50 उम्र : 29 लिंग : महिला
358	XHE1415256	निर्वाचक का नाम : देवकी पति का नाम: प्रभू दयाल गृह संख्या : 50 उम्र : 26 लिंग : महिला	359	XHE1415173	निर्वाचक का नाम : प्रभू दयाल पिता का नाम: बिरमा राम गृह संख्या : 50 उम्र : 22 लिंग : पुरुष	360	XHE1570043	निर्वाचक का नाम : राम दयाल मेघवाल पिता का नाम: बिरमा राम गृह संख्या : 50 उम्र : 21 लिंग : पुरुष
361	XHE0504647	निर्वाचक का नाम : सहीराम पिता का नाम: चूनाराम गृह संख्या : 51 उम्र : 33 लिंग : पुरुष	362	RJ/03/016/381179	निर्वाचक का नाम : जनी पति का नाम: मोहन राम गृह संख्या : 52 उम्र : 82 लिंग : महिला	363	RJ/03/016/381279	निर्वाचक का नाम : भंवर लाल पिता का नाम: मोहन राम गृह संख्या : 52 उम्र : 61 लिंग : पुरुष

364	RJ/03/016/381178	निर्वाचक का नाम : धाऊ पति का नाम: भंवर लाल गृह संख्या : 52 उम्र : 58 लिंग : महिला	फोटो उपलब्ध	365	RJ/03/016/381905	निर्वाचक का नाम : हेमी पति का नाम: जेठा राम गृह संख्या : 52 उम्र : 57 लिंग : महिला	फोटो उपलब्ध	366	RJ/03/016/381055	निर्वाचक का नाम : तीला राम पिता का नाम: मोहन राम गृह संख्या : 52 उम्र : 51 लिंग : पुरुष	फोटो उपलब्ध
367	RJ/03/016/381744	निर्वाचक का नाम : जगदीश पिता का नाम: मोहन राम गृह संख्या : 52 उम्र : 49 लिंग : पुरुष	फोटो उपलब्ध	368	KWQ1633569	निर्वाचक का नाम : भगुदेवी पति का नाम: तीलाराम गृह संख्या : 52 उम्र : 49 लिंग : महिला	फोटो उपलब्ध	369	KWQ1523836	निर्वाचक का नाम : मुलीदेवी पति का नाम: जगदीश गृह संख्या : 52 उम्र : 47 लिंग : महिला	फोटो उपलब्ध
370	XHE1506211	निर्वाचक का नाम : परमेश्वरलाल पिता का नाम: जेठाराम गृह संख्या : 52 उम्र : 33 लिंग : पुरुष	फोटो उपलब्ध	371	XHE1608447	निर्वाचक का नाम : कलावती पति का नाम: प्रमेश्वर लाल गृह संख्या : 52 उम्र : 31 लिंग : महिला	फोटो उपलब्ध	372	XHE1455278	निर्वाचक का नाम : मगा राम पिता का नाम: भंवर लाल गृह संख्या : 52 उम्र : 30 लिंग : पुरुष	फोटो उपलब्ध
373	XHE1558634	निर्वाचक का नाम : गणेशाराम पिता का नाम: भंवर लाल गृह संख्या : 52 उम्र : 29 लिंग : पुरुष	फोटो उपलब्ध	374	XHE0904391	निर्वाचक का नाम : सुमन पति का नाम: मघाराम गृह संख्या : 52 उम्र : 28 लिंग : महिला	फोटो उपलब्ध	375	XHE1559707	निर्वाचक का नाम : रेवन्ती पति का नाम: गणेशाराम गृह संख्या : 52 उम्र : 28 लिंग : महिला	फोटो उपलब्ध
376	XHE1556570	निर्वाचक का नाम : धन्नाराम पिता का नाम: भंवर लाल गृह संख्या : 52 उम्र : 23 लिंग : पुरुष	फोटो उपलब्ध	377	XHE1560218	निर्वाचक का नाम : प्रता राम मेघवाल पिता का नाम: भंवर लाल गृह संख्या : 52 उम्र : 22 लिंग : पुरुष	फोटो उपलब्ध	378	XHE1581842	निर्वाचक का नाम : कुशला राम पिता का नाम: मघा राम गृह संख्या : 52 उम्र : 20 लिंग : पुरुष	फोटो उपलब्ध
379	RJ/03/016/381206	निर्वाचक का नाम : नाथी पति का नाम: शैरा राम गृह संख्या : 53 उम्र : 64 लिंग : महिला	फोटो उपलब्ध	380	XHE0188771	निर्वाचक का नाम : कोजाराम पिता का नाम: शेराराम गृह संख्या : 53 उम्र : 35 लिंग : पुरुष	फोटो उपलब्ध	381	XHE0302117	निर्वाचक का नाम : सहीराम पिता का नाम: शेराराम गृह संख्या : 53 उम्र : 34 लिंग : पुरुष	फोटो उपलब्ध
382	XHE0340406	निर्वाचक का नाम : राजूदेवी पति का नाम: कोजाराम गृह संख्या : 53 उम्र : 33 लिंग : महिला	फोटो उपलब्ध	383	RJ/03/016/381226	निर्वाचक का नाम : तारू राम पिता का नाम: बूधर राम गृह संख्या : 54 उम्र : 91 लिंग : पुरुष	फोटो उपलब्ध	384	RJ/03/016/381904	निर्वाचक का नाम : मूला राम पिता का नाम: तारू राम गृह संख्या : 54 उम्र : 64 लिंग : पुरुष	फोटो उपलब्ध
385	RJ/03/016/381951	निर्वाचक का नाम : रामी पति का नाम: मूला राम गृह संख्या : 54 उम्र : 62 लिंग : महिला	फोटो उपलब्ध	386	RJ/03/016/381564	निर्वाचक का नाम : हनुमाना राम पिता का नाम: तारू राम गृह संख्या : 54 उम्र : 61 लिंग : पुरुष	फोटो उपलब्ध	387	RJ/03/016/381325	निर्वाचक का नाम : रीमा पति का नाम: रामेश्वर गृह संख्या : 54 उम्र : 59 लिंग : महिला	फोटो उपलब्ध
388	RJ/03/016/381607	निर्वाचक का नाम : रामेश्वर पिता का नाम: तारू राम गृह संख्या : 54 उम्र : 57 लिंग : पुरुष	फोटो उपलब्ध	389	KWQ1523844	निर्वाचक का नाम : शान्ती पति का नाम: हनुमाना राम गृह संख्या : 54 उम्र : 53 लिंग : महिला	फोटो उपलब्ध	390	RJ/03/016/381508	निर्वाचक का नाम : भगवाना राम पिता का नाम: तारू राम गृह संख्या : 54 उम्र : 53 लिंग : पुरुष	फोटो उपलब्ध
391	RJ/03/016/381332	निर्वाचक का नाम : लाछी पति का नाम: भगवाना राम गृह संख्या : 54 उम्र : 51 लिंग : महिला	फोटो उपलब्ध	392	KWQ1633528	निर्वाचक का नाम : भवर लाल पिता का नाम: मूला राम गृह संख्या : 54 उम्र : 43 लिंग : पुरुष	फोटो उपलब्ध	393	KWQ1633577	निर्वाचक का नाम : रूखमा देवी पति का नाम: भवर लाल गृह संख्या : 54 उम्र : 43 लिंग : महिला	फोटो उपलब्ध

394	KWQ1879881	निर्वाचक का नाम : ओमप्रकाश पिता का नाम: रामेश्वरलाल गृह संख्या : 54 उम्र : 37 लिंग : पुरुष	फोटो उपलब्ध	395	XHE1144286	निर्वाचक का नाम : राजू राम पिता का नाम: मोहन राम गृह संख्या : 54 उम्र : 31 लिंग : पुरुष	फोटो उपलब्ध	396	KWQ1879899	निर्वाचक का नाम : बीरबल राम तर्ड पिता का नाम: मोहन लाल गृह संख्या : 54 उम्र : 30 लिंग : पुरुष	फोटो उपलब्ध
397	XHE1144294	निर्वाचक का नाम : मनोज कुमार पिता का नाम: रामेश्वर लाल गृह संख्या : 54 उम्र : 30 लिंग : पुरुष	फोटो उपलब्ध	398	XHE0804708	निर्वाचक का नाम : सीताराम पिता का नाम: हनुमानाराम गृह संख्या : 54 उम्र : 29 लिंग : पुरुष	फोटो उपलब्ध	399	XHE0904409	निर्वाचक का नाम : मदन लाल पिता का नाम: मोहन लाल गृह संख्या : 54 उम्र : 29 लिंग : पुरुष	फोटो उपलब्ध
400	XHE1010578	निर्वाचक का नाम : सरिता पति का नाम: बीरबलराम गृह संख्या : 54 उम्र : 28 लिंग : महिला	फोटो उपलब्ध	401	XHE1025139	निर्वाचक का नाम : राधा पति का नाम: मदन लाल गृह संख्या : 54 उम्र : 27 लिंग : महिला	फोटो उपलब्ध	402	XHE1144278	निर्वाचक का नाम : सांवर मल पिता का नाम: मोहन लाल गृह संख्या : 54 उम्र : 26 लिंग : पुरुष	फोटो उपलब्ध
403	XHE1597699	निर्वाचक का नाम : काशीराम तर्ड पिता का नाम: हनुमाना राम गृह संख्या : 54 उम्र : 20 लिंग : पुरुष	फोटो उपलब्ध	404	XHE1817154	निर्वाचक का नाम : तोलाराम तर्ड पिता का नाम: भंवरलाल तर्ड गृह संख्या : 54 उम्र : 19 लिंग : पुरुष	फोटो उपलब्ध	405	RJ/03/016/381326	निर्वाचक का नाम : लिछमा पति का नाम: भेरा राम गृह संख्या : 55 उम्र : 84 लिंग : महिला	फोटो उपलब्ध
406	RJ/03/016/381926	निर्वाचक का नाम : हीरा राम पिता का नाम: भेरा राम गृह संख्या : 56 उम्र : 62 लिंग : पुरुष	फोटो उपलब्ध	407	RJ/03/016/381327	निर्वाचक का नाम : परमा पति का नाम: हीरा राम गृह संख्या : 56 उम्र : 57 लिंग : महिला	फोटो उपलब्ध	408	XHE0075051	निर्वाचक का नाम : कालुराम पिता का नाम: हीराराम गृह संख्या : 56 उम्र : 37 लिंग : पुरुष	फोटो उपलब्ध
409	XHE1010743	निर्वाचक का नाम : सीता पति का नाम: कालुराम गृह संख्या : 56 उम्र : 34 लिंग : महिला	फोटो उपलब्ध	410	XHE1010644	निर्वाचक का नाम : छोटू पति का नाम: बनवारी लाल गृह संख्या : 56 उम्र : 30 लिंग : महिला	फोटो उपलब्ध	411	XHE1010453	निर्वाचक का नाम : बनवारी पिता का नाम: हीरा राम गृह संख्या : 56 उम्र : 30 लिंग : पुरुष	फोटो उपलब्ध
412	XHE1010586	निर्वाचक का नाम : राजू राम पिता का नाम: जगदीश प्रसाद गृह संख्या : 56 उम्र : 28 लिंग : पुरुष	फोटो उपलब्ध	413	RJ/03/016/381444	निर्वाचक का नाम : जगदीश पिता का नाम: भेरा राम गृह संख्या : 57 उम्र : 50 लिंग : पुरुष	फोटो उपलब्ध	414	RJ/03/016/381555	निर्वाचक का नाम : रूपा पति का नाम: जगदीश गृह संख्या : 57 उम्र : 49 लिंग : महिला	फोटो उपलब्ध
415	XHE1025154	निर्वाचक का नाम : काली देवी पति का नाम: मनफूल गृह संख्या : 57 उम्र : 28 लिंग : महिला	फोटो उपलब्ध	416	XHE0904425	निर्वाचक का नाम : मनफूल पिता का नाम: जगदीश गृह संख्या : 57 उम्र : 27 लिंग : पुरुष	फोटो उपलब्ध	417	RJ/03/016/381755	निर्वाचक का नाम : पूनम चन्द पिता का नाम: सादी राम गृह संख्या : 58 उम्र : 52 लिंग : पुरुष	फोटो उपलब्ध
418	RJ/03/016/381329	निर्वाचक का नाम : सन्तोष पति का नाम: पूनम चन्द गृह संख्या : 58 उम्र : 50 लिंग : महिला	फोटो उपलब्ध	419	KWQ1523851	निर्वाचक का नाम : संतोष पति का नाम: हरि राम गृह संख्या : 58 उम्र : 47 लिंग : महिला	फोटो उपलब्ध	420	XHE1101559	निर्वाचक का नाम : अशोक पिता का नाम: पूनम चांद गृह संख्या : 58 उम्र : 25 लिंग : पुरुष	फोटो उपलब्ध
421	XHE1101872	निर्वाचक का नाम : ओमप्रकाश पिता का नाम: हरिकिशन गृह संख्या : 58 उम्र : 25 लिंग : पुरुष	फोटो उपलब्ध	422	XHE1277755	निर्वाचक का नाम : रामदयाल तर्ड पिता का नाम: हरिराम गृह संख्या : 58 उम्र : 23 लिंग : पुरुष	फोटो उपलब्ध	423	XHE1595800	निर्वाचक का नाम : मंजू तर्ड पिता का नाम: हरिराम गृह संख्या : 58 उम्र : 20 लिंग : महिला	फोटो उपलब्ध

424	XHE1727692	निर्वाचक का नाम : सीता तई पिता का नाम: पूनम चंद गृह संख्या : 58 उम्र : 19 लिंग : महिला	फोटो उपलब्ध	425	RJ/03/016/381266	निर्वाचक का नाम : माली राम पिता का नाम: सादी राम गृह संख्या : 59 उम्र : 66 लिंग : पुरुष	फोटो उपलब्ध	426	RJ/03/016/381339	निर्वाचक का नाम : तीजा पति का नाम: माली राम गृह संख्या : 59 उम्र : 64 लिंग : महिला	फोटो उपलब्ध
427	XHE0188789	निर्वाचक का नाम : राजूराम पिता का नाम: मालीराम गृह संख्या : 59 उम्र : 46 लिंग : पुरुष	फोटो उपलब्ध	428	KWQ1523869	निर्वाचक का नाम : उग्राम पिता का नाम: मालीराम गृह संख्या : 59 उम्र : 42 लिंग : पुरुष	फोटो उपलब्ध	429	XHE0188706	निर्वाचक का नाम : शारदा पति का नाम: उमसेन गृह संख्या : 59 उम्र : 39 लिंग : महिला	फोटो उपलब्ध
430	XHE0075101	निर्वाचक का नाम : रवेन्ती देवी पति का नाम: राजूराम गृह संख्या : 59 उम्र : 37 लिंग : महिला	फोटो उपलब्ध	431	XHE0188797	निर्वाचक का नाम : प्रमाराम पिता का नाम: मालीराम गृह संख्या : 59 उम्र : 37 लिंग : पुरुष	फोटो उपलब्ध	432	RJ/03/016/381566	निर्वाचक का नाम : लिछूराम पिता का नाम: प्रभू राम गृह संख्या : 60 उम्र : 56 लिंग : पुरुष	फोटो उपलब्ध
433	RJ/03/016/381556	निर्वाचक का नाम : रामी पति का नाम: लिछू राम गृह संख्या : 60 उम्र : 55 लिंग : महिला	फोटो उपलब्ध	434	KWQ1523877	निर्वाचक का नाम : गोपीराम पिता का नाम: प्रभूराम गृह संख्या : 60 उम्र : 44 लिंग : पुरुष	फोटो उपलब्ध	435	XHE0018127	निर्वाचक का नाम : राजूदेवी पति का नाम: गोपीराम गृह संख्या : 60 उम्र : 42 लिंग : महिला	फोटो उपलब्ध
436	XHE0804716	निर्वाचक का नाम : सीताराम पिता का नाम: लिछाराम गृह संख्या : 60 उम्र : 28 लिंग : पुरुष	फोटो उपलब्ध	437	XHE1333269	निर्वाचक का नाम : राकेश कुमार तई पिता का नाम: लिछूराम गृह संख्या : 60 उम्र : 22 लिंग : पुरुष	फोटो उपलब्ध	438	XHE1455294	निर्वाचक का नाम : रामचंद्र तई पिता का नाम: लिछूराम गृह संख्या : 60 उम्र : 21 लिंग : पुरुष	फोटो उपलब्ध
439	RJ/03/016/381434	निर्वाचक का नाम : शेरा राम पिता का नाम: बुधर राय गृह संख्या : 61 उम्र : 81 लिंग : पुरुष	फोटो उपलब्ध	440	RJ/03/016/381328	निर्वाचक का नाम : कमला पति का नाम: शेरा राम गृह संख्या : 61 उम्र : 78 लिंग : महिला	फोटो उपलब्ध	441	KWQ1879915	निर्वाचक का नाम : पुनाराम पिता का नाम: शेराराम गृह संख्या : 61 उम्र : 46 लिंग : पुरुष	फोटो उपलब्ध
442	XHE1478577	निर्वाचक का नाम : रामेति देवी पति का नाम: पूना राम गृह संख्या : 61 उम्र : 44 लिंग : महिला	फोटो उपलब्ध	443	KWQ1879923	निर्वाचक का नाम : सहीराम पिता का नाम: शेराराम गृह संख्या : 61 उम्र : 37 लिंग : पुरुष	फोटो उपलब्ध	444	XHE0904433	निर्वाचक का नाम : भूरी देवी पति का नाम: सहीराम गृह संख्या : 61 उम्र : 31 लिंग : महिला	फोटो उपलब्ध
445	RJ/03/016/381958	निर्वाचक का नाम : जेठी पति का नाम: माला राम गृह संख्या : 62 उम्र : 66 लिंग : महिला	फोटो उपलब्ध	446	RJ/03/016/381957	निर्वाचक का नाम : गोपीराम पिता का नाम: मालाराम गृह संख्या : 62 उम्र : 46 लिंग : पुरुष	फोटो उपलब्ध	447	XHE0188714	निर्वाचक का नाम : सोना पिता का नाम: गोपी राम गृह संख्या : 62 उम्र : 41 लिंग : महिला	फोटो उपलब्ध
448	XHE0116996	निर्वाचक का नाम : हडमाना राम पिता का नाम: माला राम गृह संख्या : 62 उम्र : 41 लिंग : पुरुष	फोटो उपलब्ध	449	XHE0152249	निर्वाचक का नाम : श्रवण कुमार पिता का नाम: माला राम गृह संख्या : 62 उम्र : 38 लिंग : पुरुष	फोटो उपलब्ध	450	XHE0117002	निर्वाचक का नाम : सावित्री पति का नाम: हडमाना राम गृह संख्या : 62 उम्र : 38 लिंग : महिला	फोटो उपलब्ध
451	XHE0640623	निर्वाचक का नाम : शारदा पति का नाम: श्रवण कुमार गृह संख्या : 62 उम्र : 33 लिंग : महिला	फोटो उपलब्ध	452	XHE1637255	निर्वाचक का नाम : सुमन गोदारा पिता का नाम: गोपी राम गृह संख्या : 62 उम्र : 20 लिंग : महिला	फोटो उपलब्ध	453	XHE1763002	निर्वाचक का नाम : माया गोदारा पिता का नाम: हडमानराम गोदारा गृह संख्या : 62 उम्र : 19 लिंग : महिला	फोटो उपलब्ध

454	XHE0736447	निर्वाचक का नाम : भंवरी देवी पति का नाम: भैराराम गृह संख्या : 63 उम्र : 77 लिंग : महिला	फोटो उपलब्ध	455	RJ/03/016/381503	निर्वाचक का नाम : मांगी लाल पिता का नाम: भैरा राम गृह संख्या : 63 उम्र : 62 लिंग : पुरुष	फोटो उपलब्ध	456	RJ/03/016/381983	निर्वाचक का नाम : राधा पति का नाम: मांगी लाल गृह संख्या : 63 उम्र : 59 लिंग : महिला	फोटो उपलब्ध
457	XHE0904441	निर्वाचक का नाम : संग्राम सिंह पिता का नाम: मांगीलाल गृह संख्या : 63 उम्र : 28 लिंग : पुरुष	फोटो उपलब्ध	458	XHE1423045	निर्वाचक का नाम : प्रियंका सियाग पति का नाम: महेंद्र कुमार गृह संख्या : 63 उम्र : 26 लिंग : महिला	फोटो उपलब्ध	459	XHE0804724	निर्वाचक का नाम : महेंद्र सिंह पिता का नाम: मांगीलाल गृह संख्या : 63 उम्र : 26 लिंग : पुरुष	फोटो उपलब्ध
460	XHE1680479	निर्वाचक का नाम : शिशपाल पिता का नाम: मांगीलाल गृह संख्या : 63 उम्र : 25 लिंग : पुरुष	फोटो उपलब्ध	461	XHE1423078	निर्वाचक का नाम : दुर्गा देवी पति का नाम: संग्राम सिंह गृह संख्या : 63 उम्र : 24 लिंग : महिला	फोटो उपलब्ध	462	XHE1680412	निर्वाचक का नाम : रेवंत राम गोदारा पिता का नाम: मांगी लाल गृह संख्या : 63 उम्र : 21 लिंग : पुरुष	फोटो उपलब्ध
463	RJ/03/016/381337	निर्वाचक का नाम : सुगनी पति का नाम: खेता राम गृह संख्या : 64 उम्र : 63 लिंग : महिला	फोटो उपलब्ध	464	XHE0018135	निर्वाचक का नाम : रामनारायण पिता का नाम: खेता राम गृह संख्या : 64 उम्र : 38 लिंग : पुरुष	फोटो उपलब्ध	465	XHE0018143	निर्वाचक का नाम : द्रोपदी पति का नाम: राम नारायण गृह संख्या : 64 उम्र : 38 लिंग : महिला	फोटो उपलब्ध
466	KWQ1391150	निर्वाचक का नाम : मोहन राम पिता का नाम: भैरा राम गृह संख्या : 65 उम्र : 68 लिंग : पुरुष	फोटो उपलब्ध	467	RJ/03/016/381906	निर्वाचक का नाम : भंवरी पति का नाम: काना राम गृह संख्या : 65 उम्र : 61 लिंग : महिला	फोटो उपलब्ध	468	XHE1606185	निर्वाचक का नाम : काना राम पिता का नाम: भैरा राम गृह संख्या : 65 उम्र : 61 लिंग : पुरुष	फोटो उपलब्ध
469	RJ/03/016/381726	निर्वाचक का नाम : जगदीश पिता का नाम: भैरा राम गृह संख्या : 65 उम्र : 58 लिंग : पुरुष	फोटो उपलब्ध	470	RJ/03/016/381890	निर्वाचक का नाम : शान्ति पति का नाम: जगदीश गृह संख्या : 65 उम्र : 57 लिंग : महिला	फोटो उपलब्ध	471	XHE0188805	निर्वाचक का नाम : रेवन्त राम पिता का नाम: मोहनलाल गृह संख्या : 65 उम्र : 44 लिंग : पुरुष	फोटो उपलब्ध
472	KWQ1879931	निर्वाचक का नाम : तुलछी पति का नाम: रेवन्तराम गृह संख्या : 65 उम्र : 42 लिंग : महिला	फोटो उपलब्ध	473	XHE0152256	निर्वाचक का नाम : चैना राम पिता का नाम: मोहन राम गृह संख्या : 65 उम्र : 39 लिंग : पुरुष	फोटो उपलब्ध	474	KWQ1880434	निर्वाचक का नाम : हरि राम पिता का नाम: मोहन राम गृह संख्या : 65 उम्र : 37 लिंग : पुरुष	फोटो उपलब्ध
475	XHE0640631	निर्वाचक का नाम : इन्द्रा पति का नाम: चैनाराम गृह संख्या : 65 उम्र : 36 लिंग : महिला	फोटो उपलब्ध	476	XHE0640656	निर्वाचक का नाम : सरोज पति का नाम: हरीराम गृह संख्या : 65 उम्र : 35 लिंग : महिला	फोटो उपलब्ध	477	XHE0640649	निर्वाचक का नाम : हीरा पति का नाम: शंकरलाल गृह संख्या : 65 उम्र : 33 लिंग : महिला	फोटो उपलब्ध
478	XHE0904383	निर्वाचक का नाम : सांवरमल पिता का नाम: कानाराम गृह संख्या : 65 उम्र : 29 लिंग : पुरुष	फोटो उपलब्ध	479	XHE1101575	निर्वाचक का नाम : द्रोपदी देवी पति का नाम: सांवरमल गृह संख्या : 65 उम्र : 27 लिंग : महिला	फोटो उपलब्ध	480	XHE1603471	निर्वाचक का नाम : धापू कुमारी पति का नाम: रामचंद्र गृह संख्या : 65 उम्र : 22 लिंग : महिला	फोटो उपलब्ध
481	XHE1603463	निर्वाचक का नाम : धरमपाल गोदारा पिता का नाम: काना राम गृह संख्या : 65 उम्र : 21 लिंग : पुरुष	फोटो उपलब्ध	482	RJ/03/016/381433	निर्वाचक का नाम : खूमा राम पिता का नाम: माला राम गृह संख्या : 66 उम्र : 61 लिंग : पुरुष	फोटो उपलब्ध	483	XHE0117028	निर्वाचक का नाम : हीरा राम पिता का नाम: माला राम गृह संख्या : 66 उम्र : 60 लिंग : पुरुष	फोटो उपलब्ध

484	RJ/03/016/381599	निर्वाचक का नाम : भंवरी पति का नाम: खूमा राम गृह संख्या : 66 उम्र : 58 लिंग : महिला	फोटो उपलब्ध	485	RJ/03/016/381919	निर्वाचक का नाम : धत्री पति का नाम: भीयां राम गृह संख्या : 66 उम्र : 52 लिंग : महिला	फोटो उपलब्ध	486	RJ/03/016/381602	निर्वाचक का नाम : भीयां राम पति का नाम: माला राम गृह संख्या : 66 उम्र : 51 लिंग : पुरुष	फोटो उपलब्ध
487	KWQ1879949	निर्वाचक का नाम : तोलाराम पिता का नाम: मालीराम गृह संख्या : 66 उम्र : 47 लिंग : पुरुष	फोटो उपलब्ध	488	XHE0117010	निर्वाचक का नाम : अन्नी देवी पति का नाम: तोला राम गृह संख्या : 66 उम्र : 38 लिंग : महिला	फोटो उपलब्ध	489	XHE0904458	निर्वाचक का नाम : शंकर लाल पिता का नाम: हरिराम गृह संख्या : 66 उम्र : 30 लिंग : पुरुष	फोटो उपलब्ध
490	XHE1144476	निर्वाचक का नाम : नंदू राम पिता का नाम: खुमा राम गृह संख्या : 66 उम्र : 26 लिंग : पुरुष	फोटो उपलब्ध	491	XHE1332188	निर्वाचक का नाम : गोपाल जाट पिता का नाम: भीयाराम गृह संख्या : 66 उम्र : 26 लिंग : पुरुष	फोटो उपलब्ध	492	XHE1332139	निर्वाचक का नाम : रामदयाल पिता का नाम: भीयाराम गृह संख्या : 66 उम्र : 22 लिंग : पुरुष	फोटो उपलब्ध
493	XHE1761485	निर्वाचक का नाम : सुमन पिता का नाम: भीया राम गृह संख्या : 66 उम्र : 21 लिंग : महिला	फोटो उपलब्ध	494	XHE1596816	निर्वाचक का नाम : सरिता पिता का नाम: तोलाराम गृह संख्या : 66 उम्र : 20 लिंग : महिला	फोटो उपलब्ध	495	XHE1615020	निर्वाचक का नाम : सही राम पिता का नाम: भीया राम गृह संख्या : 66 उम्र : 20 लिंग : पुरुष	फोटो उपलब्ध
496	RJ/03/016/381586	निर्वाचक का नाम : केशरा राम पिता का नाम: रावता राम गृह संख्या : 67 उम्र : 73 लिंग : पुरुष	फोटो उपलब्ध	497	RJ/03/016/381891	निर्वाचक का नाम : सरला पति का नाम: केशरा राम गृह संख्या : 67 उम्र : 71 लिंग : महिला	फोटो उपलब्ध	498	KWQ1523901	निर्वाचक का नाम : राधेश्याम पिता का नाम: केशराराम गृह संख्या : 67 उम्र : 44 लिंग : पुरुष	फोटो उपलब्ध
499	RJ/03/016/381144	निर्वाचक का नाम : रूधाराम पिता का नाम: दीपा राम गृह संख्या : 68 उम्र : 72 लिंग : पुरुष	फोटो उपलब्ध	500	RJ/03/016/381293	निर्वाचक का नाम : फूसी पति का नाम: रूधा राम गृह संख्या : 68 उम्र : 69 लिंग : महिला	फोटो उपलब्ध	501	KWQ1711274	निर्वाचक का नाम : मुखराम पिता का नाम: रूधाराम गृह संख्या : 68 उम्र : 41 लिंग : पुरुष	फोटो उपलब्ध
502	KWQ1879956	निर्वाचक का नाम : शारदा पति का नाम: मुखराम गृह संख्या : 68 उम्र : 39 लिंग : महिला	फोटो उपलब्ध	503	XHE0045492	निर्वाचक का नाम : छोटूदेवी पति का नाम: विजयपाल गृह संख्या : 68 उम्र : 39 लिंग : महिला	फोटो उपलब्ध	504	XHE0045484	निर्वाचक का नाम : विजयपाल पिता का नाम: रूगाराम गृह संख्या : 68 उम्र : 37 लिंग : पुरुष	फोटो उपलब्ध
505	XHE0389916	निर्वाचक का नाम : रामकिशन पिता का नाम: आसाराम गृह संख्या : 68 उम्र : 35 लिंग : पुरुष	फोटो उपलब्ध	506	XHE0389924	निर्वाचक का नाम : पुष्पादेवी पति का नाम: रामकिशन गृह संख्या : 68 उम्र : 33 लिंग : महिला	फोटो उपलब्ध	507	XHE0504654	निर्वाचक का नाम : शंकरलाल पिता का नाम: रूधाराम गृह संख्या : 68 उम्र : 32 लिंग : पुरुष	फोटो उपलब्ध
508	XHE1144252	निर्वाचक का नाम : संतोष पति का नाम: शंकर लाल गृह संख्या : 68 उम्र : 31 लिंग : महिला	फोटो उपलब्ध	509	XHE1596238	निर्वाचक का नाम : मुन्नी राम बाना पिता का नाम: हरी राम बाना गृह संख्या : 68 उम्र : 20 लिंग : पुरुष	फोटो उपलब्ध	510	RJ/03/016/381292	निर्वाचक का नाम : भंवरी पति का नाम: नत्था राम गृह संख्या : 69 उम्र : 73 लिंग : महिला	फोटो उपलब्ध
511	RJ/03/016/381994	निर्वाचक का नाम : कुशलाराम पिता का नाम: नत्था राम गृह संख्या : 69 उम्र : 46 लिंग : पुरुष	फोटो उपलब्ध	512	KWQ1880442	निर्वाचक का नाम : संतोष पति का नाम: कुशला राम गृह संख्या : 69 उम्र : 44 लिंग : महिला	फोटो उपलब्ध	513	XHE0075069	निर्वाचक का नाम : हिम्मत राम पिता का नाम: नत्थू राम गृह संख्या : 69 उम्र : 44 लिंग : पुरुष	फोटो उपलब्ध

<p>514</p> <p>निर्वाचक का नाम : मोहनी पति का नाम: हिम्मत राम गृह संख्या : 69 उम्र : 41 लिंग : महिला</p> <p>XHE0188722</p> <p>फोटो उपलब्ध</p>	<p>Q 515</p> <p>निर्वाचक का नाम : लिखमा पति का नाम: मुख राम गृह संख्या : 69 उम्र : 31 लिंग : महिला</p> <p>XHE0904466</p> <p>फोटो उपलब्ध</p>	<p>Q 516</p> <p>निर्वाचक का नाम : तीजा देवी पति का नाम: तोलाराम गृह संख्या : 69 उम्र : 28 लिंग : महिला</p> <p>XHE0904474</p> <p>फोटो उपलब्ध</p>
<p>517</p> <p>निर्वाचक का नाम : हेत राम पिता का नाम: कुशला राम गृह संख्या : 69 उम्र : 22 लिंग : पुरुष</p> <p>XHE1766294</p> <p>फोटो उपलब्ध</p>	<p>518</p> <p>निर्वाचक का नाम : रामचंद्र पिता का नाम: कानाराम गृह संख्या : 76 उम्र : 21 लिंग : पुरुष</p> <p>XHE1556786</p> <p>फोटो उपलब्ध</p>	<p>519</p> <p>निर्वाचक का नाम : हरी राम पिता का नाम: सादी राम गृह संख्या : 88 उम्र : 49 लिंग : पुरुष</p> <p>RJ/03/016/381756</p> <p>फोटो उपलब्ध</p>
<p>520</p> <p>निर्वाचक का नाम : धनश्याम गोदारा पिता का नाम: हरिराम गोदारा गृह संख्या : वार्ड नं. 08 उम्र : 23 लिंग : पुरुष</p> <p>XHE1332394</p> <p>फोटो उपलब्ध</p>	<p>521</p> <p>निर्वाचक का नाम : गोपालाराम पिता का नाम: हरीराम गृह संख्या : वार्ड नं.08 उम्र : 21 लिंग : पुरुष</p> <p>XHE1643535</p> <p>फोटो उपलब्ध</p>	

अनुभाग की संख्या व नाम : 3-मेघवालों का मोहल्ला,दुसा पण्डरिक जी,दुसारणा बड़ा

522	XHE0640664	निर्वाचक का नाम : नोजा पति का नाम: परमेश्वरलाल गृह संख्या : 48 उम्र : 34 लिंग : महिला	फोटो उपलब्ध	523	KWQ1633601	निर्वाचक का नाम : तोला राम पिता का नाम: राम लाल गृह संख्या : 53 उम्र : 55 लिंग : पुरुष	फोटो उपलब्ध	524	XHE0904482	निर्वाचक का नाम : तोलाराम पिता का नाम: नाथा राम गृह संख्या : 69 उम्र : 31 लिंग : पुरुष	फोटो उपलब्ध
525	RJ/03/016/381531	निर्वाचक का नाम : केशा राम पिता का नाम: चेतन राम गृह संख्या : 70 उम्र : 63 लिंग : पुरुष	फोटो उपलब्ध	526	RJ/03/016/381530	निर्वाचक का नाम : रामी पति का नाम: केशा राम गृह संख्या : 70 उम्र : 61 लिंग : महिला	फोटो उपलब्ध	527	XHE0340430	निर्वाचक का नाम : पप्पूराम पिता का नाम: केसाराम गृह संख्या : 70 उम्र : 33 लिंग : पुरुष	फोटो उपलब्ध
528	XHE0804732	निर्वाचक का नाम : रामप्रताप पिता का नाम: केशाराम गृह संख्या : 70 उम्र : 30 लिंग : पुरुष	फोटो उपलब्ध	529	XHE1101633	निर्वाचक का नाम : कमला देवी पति का नाम: पप्पू राम गृह संख्या : 70 उम्र : 30 लिंग : महिला	फोटो उपलब्ध	530	XHE1101641	निर्वाचक का नाम : जसोदा देवी पति का नाम: रामप्रताप गृह संख्या : 70 उम्र : 30 लिंग : महिला	फोटो उपलब्ध
531	XHE0904490	निर्वाचक का नाम : शिशपाल पिता का नाम: रुधाराम गृह संख्या : 70 उम्र : 29 लिंग : पुरुष	फोटो उपलब्ध	532	XHE1492602	निर्वाचक का नाम : उर्मिला मेघवाल पति का नाम: शिशराम गृह संख्या : 70 उम्र : 25 लिंग : महिला	फोटो उपलब्ध	533	RJ/03/016/381532	निर्वाचक का नाम : कूनी पति का नाम: मंगला राम गृह संख्या : 71 उम्र : 56 लिंग : महिला	फोटो उपलब्ध
534	XHE1101658	निर्वाचक का नाम : बलराम पिता का नाम: मंगलाराम गृह संख्या : 71 उम्र : 29 लिंग : पुरुष	फोटो उपलब्ध	535	XHE1101674	निर्वाचक का नाम : रतनराम पिता का नाम: मंगलाराम गृह संख्या : 71 उम्र : 27 लिंग : पुरुष	फोटो उपलब्ध	536	XHE1422344	निर्वाचक का नाम : सुंदर पति का नाम: बलराम गृह संख्या : 71 उम्र : 26 लिंग : महिला	फोटो उपलब्ध
537	XHE1422880	निर्वाचक का नाम : मदनलाल पिता का नाम: मंगला राम गृह संख्या : 71 उम्र : 25 लिंग : पुरुष	फोटो उपलब्ध	538	XHE1422955	निर्वाचक का नाम : मंजू पति का नाम: मदनलाल गृह संख्या : 71 उम्र : 24 लिंग : महिला	फोटो उपलब्ध	539	RJ/03/016/381672	निर्वाचक का नाम : रुधाराम पिता का नाम: हेमा राम गृह संख्या : 72 उम्र : 66 लिंग : पुरुष	फोटो उपलब्ध
540	RJ/03/016/381174	निर्वाचक का नाम : शान्ती पति का नाम: रूधा राम गृह संख्या : 72 उम्र : 58 लिंग : महिला	फोटो उपलब्ध	541	KWQ1523885	निर्वाचक का नाम : कोजाराम पिता का नाम: रूगाराम गृह संख्या : 72 उम्र : 48 लिंग : पुरुष	फोटो उपलब्ध	542	KWQ1633585	निर्वाचक का नाम : तोलाराम पिता का नाम: रूधाराम गृह संख्या : 72 उम्र : 47 लिंग : पुरुष	फोटो उपलब्ध
543	KWQ1633593	निर्वाचक का नाम : मुञ्जी पति का नाम: तोलाराम गृह संख्या : 72 उम्र : 44 लिंग : महिला	फोटो उपलब्ध	544	KWQ1523919	निर्वाचक का नाम : तेजाराम पिता का नाम: रूधाराम गृह संख्या : 72 उम्र : 44 लिंग : पुरुष	फोटो उपलब्ध	545	KWQ1879964	निर्वाचक का नाम : मीरा पति का नाम: तेजाराम गृह संख्या : 72 उम्र : 42 लिंग : महिला	फोटो उपलब्ध
546	KWQ1879980	निर्वाचक का नाम : गुलाराम पिता का नाम: रूधाराम गृह संख्या : 72 उम्र : 39 लिंग : पुरुष	फोटो उपलब्ध	547	KWQ1879972	निर्वाचक का नाम : मेघाराम पिता का नाम: रूधाराम गृह संख्या : 72 उम्र : 37 लिंग : पुरुष	फोटो उपलब्ध	548	XHE0340398	निर्वाचक का नाम : रामीदेवी पति का नाम: कोजाराम गृह संख्या : 72 उम्र : 33 लिंग : महिला	फोटो उपलब्ध
549	XHE0340414	निर्वाचक का नाम : लेखराम पिता का नाम: रूधाराम गृह संख्या : 72 उम्र : 32 लिंग : पुरुष	फोटो उपलब्ध	550	XHE0223840	निर्वाचक का नाम : पूनमदेवी पति का नाम: तोलाराम गृह संख्या : 73 उम्र : 46 लिंग : महिला	फोटो उपलब्ध	551	RJ/03/016/381175	निर्वाचक का नाम : नानू पति का नाम: भीखा राम गृह संख्या : 74 उम्र : 75 लिंग : महिला	फोटो उपलब्ध

अनुभाग की संख्या व नाम : 3-मेघवालों का मौहल्ला,दुसा पण्डरिक जी,दुसारणा बड़ा

552	XHE0188813	निर्वाचक का नाम : कालूराम पिता का नाम: भीखाराम गृह संख्या : 74 उम्र : 40 लिंग : पुरुष	फोटो उपलब्ध	553	XHE1162932	निर्वाचक का नाम : परमेश्वरी पति का नाम: कालू राम गृह संख्या : 74 उम्र : 37 लिंग : महिला	फोटो उपलब्ध	554	XHE0188821	निर्वाचक का नाम : हरजीराम पिता का नाम: भीखाराम गृह संख्या : 74 उम्र : 35 लिंग : पुरुष	फोटो उपलब्ध
555	XHE0904508	निर्वाचक का नाम : सीता राम पिता का नाम: भीखाराम गृह संख्या : 74 उम्र : 28 लिंग : पुरुष	फोटो उपलब्ध	556	XHE1161587	निर्वाचक का नाम : दुर्गा पति का नाम: सीता राम गृह संख्या : 74 उम्र : 25 लिंग : महिला	फोटो उपलब्ध	557	RJ/03/016/381149	निर्वाचक का नाम : तोला राम पिता का नाम: लालू राम गृह संख्या : 75 उम्र : 54 लिंग : पुरुष	फोटो उपलब्ध
558	RJ/03/016/381113	निर्वाचक का नाम : सन्तो पति का नाम: तोला राम गृह संख्या : 75 उम्र : 52 लिंग : महिला	फोटो उपलब्ध	559	XHE0904516	निर्वाचक का नाम : मुन्नी देवी पति का नाम: रामकरण गृह संख्या : 75 उम्र : 33 लिंग : महिला	फोटो उपलब्ध	560	XHE0557454	निर्वाचक का नाम : रामकरण पिता का नाम: तोलाराम गृह संख्या : 75 उम्र : 31 लिंग : पुरुष	फोटो उपलब्ध
561	RJ/03/016/381141	निर्वाचक का नाम : काना राम पिता का नाम: लालू राम गृह संख्या : 76 उम्र : 50 लिंग : पुरुष	फोटो उपलब्ध	562	RJ/03/016/381118	निर्वाचक का नाम : धापू पति का नाम: काना राम गृह संख्या : 76 उम्र : 49 लिंग : महिला	फोटो उपलब्ध	563	XHE0904524	निर्वाचक का नाम : गंगा देवी पति का नाम: धन्नाराम गृह संख्या : 76 उम्र : 32 लिंग : महिला	फोटो उपलब्ध
564	XHE0904532	निर्वाचक का नाम : धन्नाराम पिता का नाम: कानाराम गृह संख्या : 76 उम्र : 30 लिंग : पुरुष	फोटो उपलब्ध	565	RJ/03/016/381111	निर्वाचक का नाम : पानी पति का नाम: मांगी लाल गृह संख्या : 77 उम्र : 63 लिंग : महिला	फोटो उपलब्ध	566	XHE0248360	निर्वाचक का नाम : प्रमेश्वरलाल पिता का नाम: मांगीलाल गृह संख्या : 77 उम्र : 34 लिंग : पुरुष	फोटो उपलब्ध
567	XHE0736454	निर्वाचक का नाम : बीरबलराम पिता का नाम: मांगीलाल गृह संख्या : 77 उम्र : 32 लिंग : पुरुष	फोटो उपलब्ध	568	XHE0557447	निर्वाचक का नाम : काशीराम पिता का नाम: मांगीलाल गृह संख्या : 77 उम्र : 31 लिंग : पुरुष	फोटो उपलब्ध	569	XHE1644392	निर्वाचक का नाम : रामेती देवी पति का नाम: बिरबल राम गृह संख्या : 77 उम्र : 31 लिंग : महिला	फोटो उपलब्ध
Q 570	XHE1657139	निर्वाचक का नाम : काली मेघमल पति का नाम: काशीराम गृह संख्या : 77 उम्र : 25 लिंग : महिला	फोटो उपलब्ध	571	RJ/03/016/381244	निर्वाचक का नाम : मूला राम पिता का नाम: चेतन राम गृह संख्या : 78 उम्र : 73 लिंग : पुरुष	फोटो उपलब्ध	572	RJ/03/016/381239	निर्वाचक का नाम : नाथी पति का नाम: मूला राम गृह संख्या : 78 उम्र : 71 लिंग : महिला	फोटो उपलब्ध
573	XHE0018150	निर्वाचक का नाम : जगदीश प्रसाद पिता का नाम: मूलाराम गृह संख्या : 78 उम्र : 44 लिंग : पुरुष	फोटो उपलब्ध	574	XHE0075077	निर्वाचक का नाम : कानाराम पिता का नाम: मूलाराम गृह संख्या : 78 उम्र : 38 लिंग : पुरुष	फोटो उपलब्ध	Q 575	XHE0018168	निर्वाचक का नाम : भंवरीदेवी पति का नाम: जगदीश गृह संख्या : 78 उम्र : 38 लिंग : महिला	फोटो उपलब्ध
Q 576	KWQ1879998	निर्वाचक का नाम : राधादेवी पति का नाम: कानाराम गृह संख्या : 78 उम्र : 37 लिंग : महिला	फोटो उपलब्ध	577	XHE0302083	निर्वाचक का नाम : गिरधारी पिता का नाम: मुलाराम गृह संख्या : 78 उम्र : 31 लिंग : पुरुष	फोटो उपलब्ध	578	XHE0302091	निर्वाचक का नाम : लेखराम पिता का नाम: मुलाराम गृह संख्या : 78 उम्र : 31 लिंग : पुरुष	फोटो उपलब्ध
579	RJ/03/016/381539	निर्वाचक का नाम : रूपा राम पिता का नाम: गणेश राम गृह संख्या : 79 उम्र : 76 लिंग : पुरुष	फोटो उपलब्ध	580	RJ/03/016/381282	निर्वाचक का नाम : प्रभू राम पिता का नाम: रूपा राम गृह संख्या : 79 उम्र : 52 लिंग : पुरुष	फोटो उपलब्ध	581	RJ/03/016/381054	निर्वाचक का नाम : गोपाल राम पिता का नाम: रूपा राम गृह संख्या : 79 उम्र : 49 लिंग : पुरुष	फोटो उपलब्ध

582	KWQ1524073	निर्वाचक का नाम : इमला देवी पति का नाम: गोपाल राम गृह संख्या : 79 उम्र : 44 लिंग : महिला	फोटो उपलब्ध	583	XHE0768606	निर्वाचक का नाम : माली देवी पति का नाम: प्रथुराम गृह संख्या : 79 उम्र : 33 लिंग : महिला	फोटो उपलब्ध	584	XHE1333616	निर्वाचक का नाम : मनोज कुमार पिता का नाम: गोपाला राम गृह संख्या : 79 उम्र : 26 लिंग : पुरुष	फोटो उपलब्ध
585	XHE1790252	निर्वाचक का नाम : भागीरथ पिता का नाम: गोपाला राम गृह संख्या : 79 उम्र : 21 लिंग : पुरुष	फोटो उपलब्ध	586	RJ/03/016/381182	निर्वाचक का नाम : किशनी पति का नाम: रेवन्त राम गृह संख्या : 80 उम्र : 76 लिंग : महिला	फोटो उपलब्ध	587	RJ/03/016/381053	निर्वाचक का नाम : हीरा राम पिता का नाम: रेवन्त राम गृह संख्या : 80 उम्र : 58 लिंग : पुरुष	फोटो उपलब्ध
588	RJ/03/016/381284	निर्वाचक का नाम : सुगना राम पिता का नाम: रेवन्त राम गृह संख्या : 80 उम्र : 56 लिंग : पुरुष	फोटो उपलब्ध	589	RJ/03/016/381923	निर्वाचक का नाम : सुगनी पति का नाम: सुगना राम गृह संख्या : 80 उम्र : 56 लिंग : महिला	फोटो उपलब्ध	590	XHE1586924	निर्वाचक का नाम : सुगनी पति का नाम: हीरा राम गृह संख्या : 80 उम्र : 43 लिंग : महिला	फोटो उपलब्ध
591	XHE1333665	निर्वाचक का नाम : काशी राम पिता का नाम: हीरा राम गृह संख्या : 80 उम्र : 28 लिंग : पुरुष	फोटो उपलब्ध	592	XHE1790070	निर्वाचक का नाम : मदन लाल पिता का नाम: हीरा राम गृह संख्या : 80 उम्र : 19 लिंग : पुरुष	फोटो उपलब्ध	593	RJ/03/016/381554	निर्वाचक का नाम : पानी पति का नाम: भंवर लाल गृह संख्या : 81 उम्र : 69 लिंग : महिला	फोटो उपलब्ध
594	KWQ1633619	निर्वाचक का नाम : रामेश्वरलाल पिता का नाम: भंवरलाल गृह संख्या : 81 उम्र : 51 लिंग : पुरुष	फोटो उपलब्ध	595	KWQ1711209	निर्वाचक का नाम : मदनलाल पिता का नाम: भंवरलाल गृह संख्या : 81 उम्र : 46 लिंग : पुरुष	फोटो उपलब्ध	596	KWQ1523927	निर्वाचक का नाम : गोविन्दराम पिता का नाम: भंवरलाल गृह संख्या : 81 उम्र : 44 लिंग : पुरुष	फोटो उपलब्ध
597	XHE0018176	निर्वाचक का नाम : भंवरी देवी पति का नाम: रामेश्वरलाल गृह संख्या : 81 उम्र : 39 लिंग : महिला	फोटो उपलब्ध	598	KWQ1880004	निर्वाचक का नाम : जेठीदेवी पति का नाम: मदनलाल गृह संख्या : 81 उम्र : 37 लिंग : महिला	फोटो उपलब्ध	599	XHE0904540	निर्वाचक का नाम : शारदा पति का नाम: गोविन्द राम गृह संख्या : 81 उम्र : 35 लिंग : महिला	फोटो उपलब्ध
600	XHE1597087	निर्वाचक का नाम : मुकेश पिता का नाम: मदन लाल गृह संख्या : 81 उम्र : 20 लिंग : पुरुष	फोटो उपलब्ध	601	RJ/03/016/381559	निर्वाचक का नाम : भीयां राम पिता का नाम: बीड़ा राम गृह संख्या : 82 उम्र : 73 लिंग : पुरुष	फोटो उपलब्ध	602	RJ/03/016/381166	निर्वाचक का नाम : सोना पति का नाम: भीयां राम गृह संख्या : 82 उम्र : 71 लिंग : महिला	फोटो उपलब्ध
603	RJ/03/016/381985	निर्वाचक का नाम : आँमप्रकाश पिता का नाम: भीयांराम गृह संख्या : 82 उम्र : 49 लिंग : पुरुष	फोटो उपलब्ध	604	KWQ1523935	निर्वाचक का नाम : बादुदेवी पति का नाम: आँमप्रकाश गृह संख्या : 82 उम्र : 44 लिंग : महिला	फोटो उपलब्ध	605	XHE0018184	निर्वाचक का नाम : कालूराम पिता का नाम: भीयांराम गृह संख्या : 82 उम्र : 37 लिंग : पुरुष	फोटो उपलब्ध
606	XHE0340380	निर्वाचक का नाम : शीलूदेवी पति का नाम: पोकरराम गृह संख्या : 82 उम्र : 33 लिंग : महिला	फोटो उपलब्ध	607	XHE0340422	निर्वाचक का नाम : मंजूदेवी पति का नाम: कालूराम गृह संख्या : 82 उम्र : 33 लिंग : महिला	फोटो उपलब्ध	608	XHE0736413	निर्वाचक का नाम : पोकरराम पिता का नाम: भीयांराम गृह संख्या : 82 उम्र : 30 लिंग : पुरुष	फोटो उपलब्ध
609	RJ/03/016/381772	निर्वाचक का नाम : मालाराम पिता का नाम: चेतन राम गृह संख्या : 83 उम्र : 64 लिंग : पुरुष	फोटो उपलब्ध	610	RJ/03/016/381240	निर्वाचक का नाम : लिछमा पति का नाम: माली राम गृह संख्या : 83 उम्र : 61 लिंग : महिला	फोटो उपलब्ध	611	KWQ1880012	निर्वाचक का नाम : गोपाल राम पिता का नाम: माली राम गृह संख्या : 83 उम्र : 44 लिंग : पुरुष	फोटो उपलब्ध

612	KWQ1880020	निर्वाचक का नाम : परमादेवी पति का नाम: तोलाराम गृह संख्या : 83 उम्र : 40 लिंग : महिला	फोटो उपलब्ध	613	XHE0152264	निर्वाचक का नाम : तोलाराम पिता का नाम: मालीराम गृह संख्या : 83 उम्र : 39 लिंग : पुरुष	फोटो उपलब्ध	614	XHE0557421	निर्वाचक का नाम : रामेती पति का नाम: गोपालराम गृह संख्या : 83 उम्र : 31 लिंग : महिला	फोटो उपलब्ध
615	XHE1332964	निर्वाचक का नाम : मुली पति का नाम: महेंद्र कुमार गृह संख्या : 83 उम्र : 28 लिंग : महिला	फोटो उपलब्ध	616	RJ/03/016/381190	निर्वाचक का नाम : अना राम पिता का नाम: देदा राम गृह संख्या : 84 उम्र : 55 लिंग : पुरुष	फोटो उपलब्ध	617	KWQ1523943	निर्वाचक का नाम : हस्तु पति का नाम: अन्नाराम गृह संख्या : 84 उम्र : 49 लिंग : महिला	फोटो उपलब्ध
618	XHE1332535	निर्वाचक का नाम : धापू पति का नाम: दलीप कुमार गृह संख्या : 84 उम्र : 27 लिंग : महिला	फोटो उपलब्ध	619	XHE1332873	निर्वाचक का नाम : महेंद्र कुमार पिता का नाम: अन्नाराम गृह संख्या : 84 उम्र : 24 लिंग : पुरुष	फोटो उपलब्ध	620	XHE1332485	निर्वाचक का नाम : दलीप कुमार पिता का नाम: अन्नाराम गृह संख्या : 84 उम्र : 22 लिंग : पुरुष	फोटो उपलब्ध
621	XHE1614791	निर्वाचक का नाम : पुखराज मेघवाल पिता का नाम: अन्ना राम गृह संख्या : 84 उम्र : 20 लिंग : पुरुष	फोटो उपलब्ध	622	RJ/03/016/381606	निर्वाचक का नाम : आसा राम पिता का नाम: बीड़ा राम गृह संख्या : 85 उम्र : 66 लिंग : पुरुष	फोटो उपलब्ध	623	RJ/03/016/381104	निर्वाचक का नाम : केशर पति का नाम: आसा राम गृह संख्या : 85 उम्र : 63 लिंग : महिला	फोटो उपलब्ध
624	XHE1332634	निर्वाचक का नाम : संतोष देवी पति का नाम: प्रभूराम गृह संख्या : 85 उम्र : 34 लिंग : महिला	फोटो उपलब्ध	625	XHE0330639	निर्वाचक का नाम : प्रभूराम पिता का नाम: आशाराम गृह संख्या : 85 उम्र : 33 लिंग : पुरुष	फोटो उपलब्ध	626	XHE0904565	निर्वाचक का नाम : लेखराम पिता का नाम: आसाराम गृह संख्या : 85 उम्र : 27 लिंग : पुरुष	फोटो उपलब्ध
627	XHE1332691	निर्वाचक का नाम : छोटू देवी पति का नाम: लेखराम गृह संख्या : 85 उम्र : 27 लिंग : महिला	फोटो उपलब्ध	628	RJ/03/016/381608	निर्वाचक का नाम : भगा राम पिता का नाम: चेतन राम गृह संख्या : 86 उम्र : 61 लिंग : पुरुष	फोटो उपलब्ध	629	XHE1713890	निर्वाचक का नाम : राम प्रताप पिता का नाम: भगा राम गृह संख्या : 86 उम्र : 26 लिंग : पुरुष	फोटो उपलब्ध
630	XHE1713478	निर्वाचक का नाम : सुशीला मेघवाल पति का नाम: राम प्रताप गृह संख्या : 86 उम्र : 25 लिंग : महिला	फोटो उपलब्ध								

631	1	XHE1824705	निर्वाचक का नाम : मुखराम पिता का नाम: गणेशा राम गृह संख्या : 22 उम्र : 19 लिंग : पुरुष	फोटो उपलब्ध
632	2	XHE1824978	निर्वाचक का नाम : तारा चंद पिता का नाम: रामकिशन गृह संख्या : 41 उम्र : 19 लिंग : पुरुष	फोटो उपलब्ध
633	2	XHE1824945	निर्वाचक का नाम : श्रावण कुमार पिता का नाम: भंवर लाल गृह संख्या : 54 उम्र : 18 लिंग : पुरुष	फोटो उपलब्ध
634	2	XHE1824937	निर्वाचक का नाम : विमला गोदारा पिता का नाम: भानवर लाल गोदारा गृह संख्या : 57 उम्र : 23 लिंग : महिला	फोटो उपलब्ध
635	1	XHE1824879	निर्वाचक का नाम : राहुल गोदारा पिता का नाम: राजुराम गृह संख्या : 17 उम्र : 18 लिंग : पुरुष	फोटो उपलब्ध
636	1	XHE1824721	निर्वाचक का नाम : पूजा गोदारा पिता का नाम: रामचंद्र गोदारा गृह संख्या : 22 उम्र : 20 लिंग : महिला	फोटो उपलब्ध
637	1	XHE1824739	निर्वाचक का नाम : राम गोपाल पिता का नाम: रामचन्द्र गृह संख्या : 22 उम्र : 19 लिंग : पुरुष	फोटो उपलब्ध
638	2	XHE1834498	निर्वाचक का नाम : भगवती गोदारा पिता का नाम: रेवंत राम गृह संख्या : 65 उम्र : 23 लिंग : महिला	फोटो उपलब्ध
639	1	XHE1834548	निर्वाचक का नाम : ओमप्रकाश पिता का नाम: मुखराम गृह संख्या : 39 उम्र : 20 लिंग : पुरुष	फोटो उपलब्ध
640	1	XHE1837483	निर्वाचक का नाम : मेघा राम पिता का नाम: राम प्रताप गृह संख्या : 37 उम्र : 31 लिंग : पुरुष	फोटो उपलब्ध
641	2	XHE1842632	निर्वाचक का नाम : रामनिवास माता का नाम: भंवरी गृह संख्या : 69 उम्र : 24 लिंग : पुरुष	फोटो उपलब्ध
642	3	XHE1842640	निर्वाचक का नाम : शोभा देवी पति का नाम: हरजीराम गृह संख्या : 74 उम्र : 31 लिंग : महिला	फोटो उपलब्ध
643	1	XHE1842657	निर्वाचक का नाम : प्रमा पति का नाम: बनवारी लाल गृह संख्या : 29 उम्र : 25 लिंग : महिला	फोटो उपलब्ध
644	1	XHE1842665	निर्वाचक का नाम : बनवारी लाल पिता का नाम: डालाराम गृह संख्या : 29 उम्र : 28 लिंग : पुरुष	फोटो उपलब्ध
645	2	XHE1842673	निर्वाचक का नाम : देवकी गोदारा पिता का नाम: जगदीश राम गृह संख्या : 65 उम्र : 20 लिंग : पुरुष	फोटो उपलब्ध
646	2	XHE1842699	निर्वाचक का नाम : कमला गोदारा पिता का नाम: रेवंत राम गृह संख्या : 65 उम्र : 20 लिंग : पुरुष	फोटो उपलब्ध
647	1	XHE1842707	निर्वाचक का नाम : मुखराम पिता का नाम: डालाराम गृह संख्या : 29 उम्र : 28 लिंग : पुरुष	फोटो उपलब्ध
648	1	XHE1842822	निर्वाचक का नाम : सुशीला पति का नाम: कोजाराम गृह संख्या : 28 उम्र : 29 लिंग : महिला	फोटो उपलब्ध

निर्वाचकों का विवरण :							
A) मतदाताओं की संख्या :							
		नामावली का प्रकार	निर्वाचक नामावली की पहचान :	मतदाताओं की संख्या :			
				पुरुष	महिला	तृतीय लिंग	कुल
I	मूल	मूल नामावली	समस्त पूरकों को समेकित करते हुए विशेष गहन पुनरीक्षण 2026 की मूल नामावली	341	289	0	630
II	घटक I - परिवर्धन सूची	पूरक 1	विशेष गहन पुनरीक्षण - 2026	12	6	0	18
III	घटक II - विलोपन सूची	पूरक 1	विशेष गहन पुनरीक्षण - 2026	0	8	0	8
IV	लिंग में संशोधन के कारण अंतर			0	0	0	0
पुनरीक्षण के बाद इस नामावली में शुद्ध निर्वाचक (I+II-III+IV)				353	287	0	640
B) संशोधनों की संख्या :							
नामावली का प्रकार		निर्वाचक नामावली की पहचान :		संशोधनों की संख्या :			
पूरक 1		विशेष गहन पुनरीक्षण - 2026		0			

निर्वाचक रजिस्ट्रीकरण अधिकारी द्वारा जारी

E2-मृत्यु, S2-स्थानांतरित, R2-दोहरी प्रविष्टि, M2-लापता, Q2-अहर्ता नहीं