

निर्वाचक नामावली 2026 S20 राजस्थान

विधान सभा क्षेत्र की संख्या , नाम व आरक्षण स्थिति : 17 - श्रीडूंगरगढ़ (सामान्य)		भाग संख्या : : 142															
संसदीय निर्वाचन क्षेत्र की संख्या, नाम व आरक्षण स्थिति, जिसमें विधान सभा निर्वाचन क्षेत्र स्थित है : 2 - बीकानेर (अ.जा.)																	
1. पुनरीक्षण का विवरण																	
पुनरीक्षण का वर्ष :	2026	निर्वाचक नामावली की पहचान : समस्त पूरकों को समेकित करते हुए विशेष गहन पुनरीक्षण 2026 की मूल नामावली															
अर्हता तिथि :	01-01-2026																
पुनरीक्षण का स्वरूप :	विशेष गहन पुनरीक्षण - 2026																
प्रकाशन की तिथि :	21-02-2026																
2. भाग व मतदान क्षेत्र का विवरण :																	
भाग में आने वाले अनुभागों की संख्या और नाम :																	
1-उत्तरी पश्चिमी मोहल्ला, कोटासर 2-रजाकिय प्राथमिक विद्यालय के पास , कोटासर 3-मेघवाल बास, कोटासर 4-मुख्य ग्राम, कोटासर	<table style="width: 100%; border-collapse: collapse;"> <tr> <td style="width: 60%;">मुख्य शहर / मुख्य ग्राम</td> <td style="width: 40%;">: कोटासर</td> </tr> <tr> <td>वार्ड</td> <td>: </td> </tr> <tr> <td>पोस्ट ऑफिस</td> <td>: DUSARNA BO</td> </tr> <tr> <td>पुलिस थाना</td> <td>: श्री डूंगरगढ़</td> </tr> <tr> <td>तहसील</td> <td>: श्री डूंगरगढ़</td> </tr> <tr> <td>जिला</td> <td>: बीकानेर</td> </tr> <tr> <td>पिन कोड</td> <td>: 331811</td> </tr> </table>			मुख्य शहर / मुख्य ग्राम	: कोटासर	वार्ड	:	पोस्ट ऑफिस	: DUSARNA BO	पुलिस थाना	: श्री डूंगरगढ़	तहसील	: श्री डूंगरगढ़	जिला	: बीकानेर	पिन कोड	: 331811
मुख्य शहर / मुख्य ग्राम	: कोटासर																
वार्ड	:																
पोस्ट ऑफिस	: DUSARNA BO																
पुलिस थाना	: श्री डूंगरगढ़																
तहसील	: श्री डूंगरगढ़																
जिला	: बीकानेर																
पिन कोड	: 331811																
3. मतदान केंद्र का विवरण																	
मतदान केंद्र की संख्या व नाम :	मतदान केन्द्र की विशेष हैसियत (पुरुष/महिला/सामान्य) :		सामान्य														
142 - कोटासर																	
मतदान केंद्र का भवन व पता :	इस मतदान क्षेत्र के सहायक (ऑक्जिलियरी) मतदान केन्द्रों की संख्या :		0														
राजकीय उच्च प्राथमिक विद्यालय भवन, कोटासर																	
4. मतदाताओं की संख्या :																	
आरंभिक क्रम	अंतिम क्रम	मतदाताओं की संख्या															
संख्या	संख्या	पुरुष	महिला	तृतीय लिंग	कुल												
1	808	440	368	0	808												

निर्वाचक रजिस्ट्रीकरण अधिकारी द्वारा जारी

Nazri Naksha

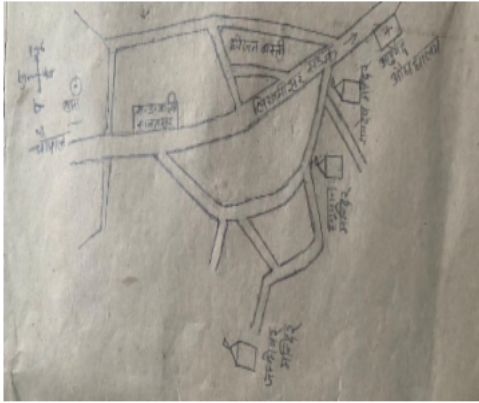

Google Map View

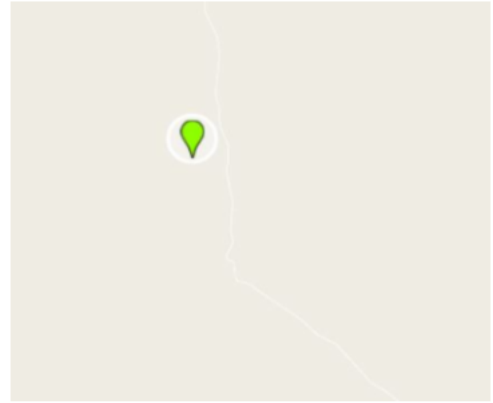

Polling Station Building Front View



Polling Station Front View



Cad View

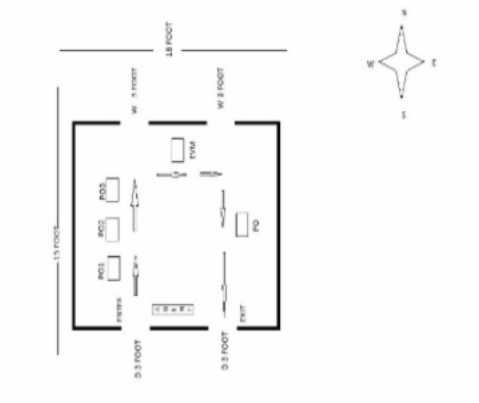

Key MAP View

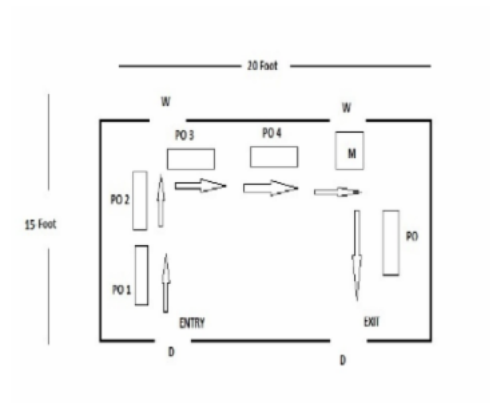

# 1 निर्वाचक का नाम : धापू पति का नाम: कल्लू राम गृह संख्या : 1 उम्र : 61 लिंग : महिला	XHE1822287	2 निर्वाचक का नाम : मैनादेवी पति का नाम: कोजारांम गृह संख्या : 1 उम्र : 38 लिंग : महिला	XHE0390005	3 निर्वाचक का नाम : कोजा राम पिता का नाम: कल्लू राम गृह संख्या : 1 उम्र : 35 लिंग : पुरुष	XHE0504761
4 निर्वाचक का नाम : केवलराम पिता का नाम: कल्लूराम गृह संख्या : 1 उम्र : 33 लिंग : पुरुष	XHE0330688	5 निर्वाचक का नाम : संतोषदेवी पति का नाम: केवलराम गृह संख्या : 1 उम्र : 32 लिंग : महिला	XHE0389999	6 निर्वाचक का नाम : शिव लाल पिता का नाम: कल्लूराम गृह संख्या : 1 उम्र : 32 लिंग : पुरुष	XHE0640847
7 निर्वाचक का नाम : पप्पू देवी पति का नाम: शिव लाल गृह संख्या : 1 उम्र : 30 लिंग : महिला	XHE0736587	8 निर्वाचक का नाम : ओमप्रकाश पिता का नाम: कल्लू राम गृह संख्या : ०९ उम्र : 29 लिंग : पुरुष	XHE1082650	9 निर्वाचक का नाम : काली पति का नाम: ओमप्रकाश गृह संख्या : 1 उम्र : 28 लिंग : महिला	XHE1262658
10 निर्वाचक का नाम : छोटूलाल पिता का नाम: कला राम गृह संख्या : 01 उम्र : 26 लिंग : पुरुष	XHE1133529	11 निर्वाचक का नाम : शारदा पति का नाम: छोटूलाल गृह संख्या : 1 उम्र : 22 लिंग : महिला	XHE1528298	12 निर्वाचक का नाम : मोहन सिंह पिता का नाम: शैतान सिंह गृह संख्या : 4 उम्र : 66 लिंग : पुरुष	RJ/03/016/339085
13 निर्वाचक का नाम : प्रेम कंवर पति का नाम: मोहन सिंह गृह संख्या : 4 उम्र : 61 लिंग : महिला	RJ/03/016/339175	14 निर्वाचक का नाम : हड़मान सिंह पिता का नाम: मोहन सिंह गृह संख्या : 4 उम्र : 43 लिंग : पुरुष	XHE0018309	15 निर्वाचक का नाम : बिलेश पति का नाम: हड़मान सिंह गृह संख्या : 4 उम्र : 41 लिंग : महिला	XHE0018317
16 निर्वाचक का नाम : कमलेश पति का नाम: मदन सिंह गृह संख्या : 4 उम्र : 39 लिंग : महिला	KWQ1873694	17 निर्वाचक का नाम : मदन सिंह पिता का नाम: मोहन सिंह गृह संख्या : 4 उम्र : 38 लिंग : पुरुष	XHE0075150	18 निर्वाचक का नाम : मनोहर सिंह पिता का नाम: माल सिंह गृह संख्या : 7 उम्र : 37 लिंग : पुरुष	XHE0117119
19 निर्वाचक का नाम : जयपाल सिंह पिता का नाम: माल सिंह गृह संख्या : 7 उम्र : 32 लिंग : पुरुष	XHE0301788	20 निर्वाचक का नाम : शोभा पति का नाम: मनोहर सिंह गृह संख्या : 7 उम्र : 30 लिंग : महिला	XHE0904862	21 निर्वाचक का नाम : दिलीप सिंह पिता का नाम: मल सिंह गृह संख्या : 07 उम्र : 28 लिंग : पुरुष	XHE1027333
22 निर्वाचक का नाम : प्रकाश देवी पति का नाम: रेवंतसिंह गृह संख्या : 8 उम्र : 66 लिंग : महिला	RJ/03/016/339174	23 निर्वाचक का नाम : भंवरसिंह पिता का नाम: रेवंतसिंह गृह संख्या : 8 उम्र : 43 लिंग : पुरुष	XHE0075119	24 निर्वाचक का नाम : श्रवण सिंह पिता का नाम: रेवंत सिंह गृह संख्या : 8 उम्र : 39 लिंग : पुरुष	XHE0276311
25 निर्वाचक का नाम : रूपा कंवर पति का नाम: भंवर सिंह गृह संख्या : 8 उम्र : 36 लिंग : महिला	XHE0529206	26 निर्वाचक का नाम : सुमन कंवर पति का नाम: श्रवण सिंह गृह संख्या : 8 उम्र : 35 लिंग : महिला	XHE0529214	27 निर्वाचक का नाम : दीप सिंह पिता का नाम: रेवंत सिंह गृह संख्या : 8 उम्र : 33 लिंग : पुरुष	XHE0260933
28 निर्वाचक का नाम : प्रेम देवी पति का नाम: करणी सिंह गृह संख्या : 9 उम्र : 59 लिंग : महिला	RJ/03/016/339265	29 निर्वाचक का नाम : भगवन्तसिंह पिता का नाम: शैतानसिंह गृह संख्या : 9 उम्र : 56 लिंग : पुरुष	KWQ1514892	30 निर्वाचक का नाम : मधु देवी पति का नाम: भगवन्तसिंह गृह संख्या : 9 उम्र : 51 लिंग : महिला	RJ/03/016/339264

31	KWQ1629807	निर्वाचक का नाम : पहलादसिंह पिता का नाम: करणीसिंह गृह संख्या : 9 उम्र : 42 लिंग : पुरुष	फोटो उपलब्ध	32	KWQ1873702	निर्वाचक का नाम : जीतू सिंह पिता का नाम: भगवन्त सिंह गृह संख्या : 9 उम्र : 42 लिंग : पुरुष	फोटो उपलब्ध	33	KWQ1705458	निर्वाचक का नाम : अमर सिंह पिता का नाम: भगवन्त सिंह गृह संख्या : 9 उम्र : 39 लिंग : पुरुष	फोटो उपलब्ध
34	KWQ1705466	निर्वाचक का नाम : गोपाल सिंह पिता का नाम: करणी सिंह गृह संख्या : 9 उम्र : 39 लिंग : पुरुष	फोटो उपलब्ध	35	XHE0640789	निर्वाचक का नाम : छेलू कंवर पति का नाम: प्रहलाद सिंह गृह संख्या : 9 उम्र : 35 लिंग : महिला	फोटो उपलब्ध	36	XHE0529271	निर्वाचक का नाम : बबली पति का नाम: जीतु सिंह गृह संख्या : 9 उम्र : 35 लिंग : महिला	फोटो उपलब्ध
37	XHE0640797	निर्वाचक का नाम : विनोद कंवर पति का नाम: गोपाल सिंह गृह संख्या : 9 उम्र : 34 लिंग : महिला	फोटो उपलब्ध	38	XHE0529289	निर्वाचक का नाम : पिकी पति का नाम: अमर सिंह गृह संख्या : 9 उम्र : 33 लिंग : महिला	फोटो उपलब्ध	39	XHE0301770	निर्वाचक का नाम : शिशपाल सिंह पिता का नाम: भगवन्त सिंह गृह संख्या : 9 उम्र : 32 लिंग : पुरुष	फोटो उपलब्ध
40	XHE0529297	निर्वाचक का नाम : ज्योति पति का नाम: शिशपाल सिंह गृह संख्या : 9 उम्र : 32 लिंग : महिला	फोटो उपलब्ध	41	RJ/03/016/339135	निर्वाचक का नाम : ज्यानी देवी पति का नाम: जैसारां गृह संख्या : 10 उम्र : 69 लिंग : महिला	फोटो उपलब्ध	42	RJ/03/016/339282	निर्वाचक का नाम : नारायण पिता का नाम: जैसा राम गृह संख्या : 10 उम्र : 53 लिंग : पुरुष	फोटो उपलब्ध
43	KWQ1514900	निर्वाचक का नाम : धापू देवी पति का नाम: नारायण गृह संख्या : 10 उम्र : 51 लिंग : महिला	फोटो उपलब्ध	44	RJ/03/016/339066	निर्वाचक का नाम : आईदानाराम पिता का नाम: जैसारां गृह संख्या : 10 उम्र : 49 लिंग : पुरुष	फोटो उपलब्ध	45	KWQ1792951	निर्वाचक का नाम : समुदेवी पति का नाम: आईदानाराम गृह संख्या : 10 उम्र : 46 लिंग : महिला	फोटो उपलब्ध
46	XHE0152348	निर्वाचक का नाम : मांगी लाल पिता का नाम: जैसा राम गृह संख्या : 10 उम्र : 44 लिंग : पुरुष	फोटो उपलब्ध	47	KWQ1792969	निर्वाचक का नाम : ललीता देवी पति का नाम: मांगी लाल गृह संख्या : 10 उम्र : 43 लिंग : महिला	फोटो उपलब्ध	48	KWQ1705474	निर्वाचक का नाम : तौला राम पिता का नाम: जैसारां गृह संख्या : 10 उम्र : 39 लिंग : पुरुष	फोटो उपलब्ध
49	XHE1024314	निर्वाचक का नाम : द्रोपदी पति का नाम: तोला राम गृह संख्या : 10 उम्र : 29 लिंग : महिला	फोटो उपलब्ध	50	XHE1530096	निर्वाचक का नाम : सुंदर लाल पिता का नाम: आईदानाराम गृह संख्या : 10 उम्र : 21 लिंग : पुरुष	फोटो उपलब्ध	51	XHE1584606	निर्वाचक का नाम : भगवानाराम पिता का नाम: आईदाना राम गृह संख्या : 10 उम्र : 20 लिंग : पुरुष	फोटो उपलब्ध
52	XHE1766534	निर्वाचक का नाम : बबीता पिता का नाम: मांगी लाल गृह संख्या : 10 उम्र : 19 लिंग : महिला	फोटो उपलब्ध	53	RJ/03/016/339139	निर्वाचक का नाम : पपली देवी पति का नाम: बाबू लाल गृह संख्या : 12 उम्र : 59 लिंग : महिला	फोटो उपलब्ध	54	KWQ1792803	निर्वाचक का नाम : सीताराम पिता का नाम: बाबूलाल गृह संख्या : 12 उम्र : 41 लिंग : पुरुष	फोटो उपलब्ध
55	XHE1129642	निर्वाचक का नाम : फुसा राम पिता का नाम: मुल्ला राम गृह संख्या : 12 उम्र : 32 लिंग : पुरुष	फोटो उपलब्ध	56	XHE1129675	निर्वाचक का नाम : गोरा देवी पति का नाम: सीता राम गृह संख्या : 12 उम्र : 28 लिंग : महिला	फोटो उपलब्ध	57	RJ/03/016/339145	निर्वाचक का नाम : सुरजा देवी पति का नाम: मुनीराम गृह संख्या : 13 उम्र : 59 लिंग : महिला	फोटो उपलब्ध
58	RJ/03/016/339392	निर्वाचक का नाम : मुनीराम पिता का नाम: राम लाल गृह संख्या : 13 उम्र : 58 लिंग : पुरुष	फोटो उपलब्ध	59	XHE0075168	निर्वाचक का नाम : माला राम पिता का नाम: मुनी राम गृह संख्या : 13 उम्र : 36 लिंग : पुरुष	फोटो उपलब्ध	60	XHE0504779	निर्वाचक का नाम : राजेन्द्र कुमार पिता का नाम: मुजी राम गृह संख्या : 13 उम्र : 31 लिंग : पुरुष	फोटो उपलब्ध

61	XHE1055474	निर्वाचक का नाम : पार्वती पति का नाम: राजेन्द्र कुमार गृह संख्या : 13 उम्र : 27 लिंग : महिला	फोटो उपलब्ध	62	XHE1027317	निर्वाचक का नाम : सरिता पति का नाम: माला राम गृह संख्या : 13 उम्र : 27 लिंग : महिला	फोटो उपलब्ध	63	XHE1514934	निर्वाचक का नाम : नानू राम पिता का नाम: मन्नी राम गृह संख्या : 13 उम्र : 22 लिंग : पुरुष	फोटो उपलब्ध
64	XHE1447770	निर्वाचक का नाम : लिक्ष्मणराम पिता का नाम: मुनिराम गृह संख्या : 13 उम्र : 21 लिंग : पुरुष	फोटो उपलब्ध	65	RJ/03/016/339057	निर्वाचक का नाम : भीवा राम पिता का नाम: राम लाल गृह संख्या : 14 उम्र : 66 लिंग : पुरुष	फोटो उपलब्ध	66	RJ/03/016/339143	निर्वाचक का नाम : बादू देवी पति का नाम: भीवाराम गृह संख्या : 14 उम्र : 61 लिंग : महिला	फोटो उपलब्ध
67	KWQ1793058	निर्वाचक का नाम : भंवर लाल पिता का नाम: भीवा राम गृह संख्या : 14 उम्र : 43 लिंग : पुरुष	फोटो उपलब्ध	68	KWQ1514918	निर्वाचक का नाम : मनीषा पति का नाम: भंवरलाल गृह संख्या : 14 उम्र : 42 लिंग : महिला	फोटो उपलब्ध	69	KWQ1705482	निर्वाचक का नाम : पूनम चन्द पिता का नाम: भीवाराम गृह संख्या : 14 उम्र : 41 लिंग : पुरुष	फोटो उपलब्ध
70	KWQ1705490	निर्वाचक का नाम : जैठाराम पिता का नाम: भीवाराम गृह संख्या : 14 उम्र : 39 लिंग : पुरुष	फोटो उपलब्ध	71	XHE0240259	निर्वाचक का नाम : ज्याणी देवी पति का नाम: पूनम चंद गृह संख्या : 14 उम्र : 38 लिंग : महिला	फोटो उपलब्ध	72	RJ/03/016/339136	निर्वाचक का नाम : हीरा देवी पति का नाम: मोहन राम गृह संख्या : 15 उम्र : 79 लिंग : महिला	फोटो उपलब्ध
73	RJ/03/016/339269	निर्वाचक का नाम : आशू राम पिता का नाम: मोहन राम गृह संख्या : 15 उम्र : 52 लिंग : पुरुष	फोटो उपलब्ध	74	KWQ1385160	निर्वाचक का नाम : भंवर लाल पिता का नाम: मोहन राम गृह संख्या : 15 उम्र : 50 लिंग : पुरुष	फोटो उपलब्ध	75	KWQ1514926	निर्वाचक का नाम : प्रेमदेवी पति का नाम: आशू राम गृह संख्या : 15 उम्र : 49 लिंग : महिला	फोटो उपलब्ध
76	KWQ1514934	निर्वाचक का नाम : सुमनदेवी पति का नाम: भंवर लाल गृह संख्या : 15 उम्र : 47 लिंग : महिला	फोटो उपलब्ध	77	KWQ1514942	निर्वाचक का नाम : मुलाराम पिता का नाम: मोहनराम गृह संख्या : 15 उम्र : 43 लिंग : पुरुष	फोटो उपलब्ध	78	KWQ1792977	निर्वाचक का नाम : शारदा पति का नाम: मूलाराम गृह संख्या : 15 उम्र : 43 लिंग : महिला	फोटो उपलब्ध
79	KWQ1705508	निर्वाचक का नाम : मालाराम पिता का नाम: मोहन राम गृह संख्या : 15 उम्र : 39 लिंग : पुरुष	फोटो उपलब्ध	80	XHE0276329	निर्वाचक का नाम : सरोज पति का नाम: मालाराम गृह संख्या : 15 उम्र : 38 लिंग : महिला	फोटो उपलब्ध	81	XHE0188987	निर्वाचक का नाम : समुन्द्र राम पिता का नाम: मोहन राम गृह संख्या : 15 उम्र : 35 लिंग : पुरुष	फोटो उपलब्ध
82	XHE0301762	निर्वाचक का नाम : राजुराम पिता का नाम: मोहन राम गृह संख्या : 15 उम्र : 33 लिंग : पुरुष	फोटो उपलब्ध	83	XHE0904870	निर्वाचक का नाम : पार्वती पति का नाम: राजू राम गृह संख्या : 15 उम्र : 33 लिंग : महिला	फोटो उपलब्ध	84	XHE0904888	निर्वाचक का नाम : निर्मला भादू पति का नाम: समुन्द्र राम गृह संख्या : 15 उम्र : 31 लिंग : महिला	फोटो उपलब्ध
85	XHE0904896	निर्वाचक का नाम : राम प्रताप पिता का नाम: आसुराम गृह संख्या : 15 उम्र : 28 लिंग : पुरुष	फोटो उपलब्ध	86	XHE1262625	निर्वाचक का नाम : प्रभू राम पिता का नाम: आशु राम गृह संख्या : 15 उम्र : 27 लिंग : पुरुष	फोटो उपलब्ध	87	XHE1335090	निर्वाचक का नाम : कालू राम पिता का नाम: आशु राम गृह संख्या : 15 उम्र : 23 लिंग : पुरुष	फोटो उपलब्ध
88	XHE1650860	निर्वाचक का नाम : रुखमा माता का नाम: हीरा देवी गृह संख्या : 15 उम्र : 22 लिंग : महिला	फोटो उपलब्ध	89	XHE1650878	निर्वाचक का नाम : कृष्णा पिता का नाम: आसुराम गृह संख्या : 15 उम्र : 21 लिंग : महिला	फोटो उपलब्ध	90	XHE1793793	निर्वाचक का नाम : लीलाधर सारण पिता का नाम: भंवर लाल गृह संख्या : 15 उम्र : 19 लिंग : पुरुष	फोटो उपलब्ध

91	RJ/03/016/339245	निर्वाचक का नाम : किशोर सिंह पिता का नाम: डूंगर सिंह गृह संख्या : 16 उम्र : 66 लिंग : पुरुष	92	XHE0018333	निर्वाचक का नाम : शायरी देवी पति का नाम: माल सिंह गृह संख्या : 16 उम्र : 61 लिंग : महिला	93	RJ/03/016/339257	निर्वाचक का नाम : सोनी देवी पति का नाम: बहादुर सिंह गृह संख्या : 16 उम्र : 60 लिंग : महिला
94	RJ/03/016/339017	निर्वाचक का नाम : भादरसिंह पिता का नाम: डूंगर सिंह गृह संख्या : 16 उम्र : 60 लिंग : पुरुष	95	RJ/03/016/339056	निर्वाचक का नाम : धनेसिंह पिता का नाम: डूंगर सिंह गृह संख्या : 16 उम्र : 57 लिंग : पुरुष	96	RJ/03/016/339126	निर्वाचक का नाम : बदामी देवी पति का नाम: धनेसिंह गृह संख्या : 16 उम्र : 55 लिंग : महिला
97	RJ/03/016/339221	निर्वाचक का नाम : कालू सिंह पिता का नाम: डूंगर सिंह गृह संख्या : 16 उम्र : 54 लिंग : पुरुष	98	XHE1081892	निर्वाचक का नाम : महेंद्र सिंह पिता का नाम: भादर सिंह गृह संख्या : 16 उम्र : 31 लिंग : पुरुष	99	XHE1536234	निर्वाचक का नाम : रूप सिंह पिता का नाम: किशोर सिंह गृह संख्या : 16 उम्र : 31 लिंग : पुरुष
100	XHE0804831	निर्वाचक का नाम : रवंत सिंह पिता का नाम: भादर सिंह गृह संख्या : 16 उम्र : 29 लिंग : पुरुष	101	XHE1247006	निर्वाचक का नाम : मुन्नी कंवर पति का नाम: रूप सिंह गृह संख्या : 16 उम्र : 29 लिंग : महिला	102	XHE0904912	निर्वाचक का नाम : भंवर सिंह पिता का नाम: धनेसिंह गृह संख्या : 16 उम्र : 28 लिंग : पुरुष
103	XHE0904904	निर्वाचक का नाम : रतन सिंह पिता का नाम: किशोर सिंह गृह संख्या : 16 उम्र : 28 लिंग : पुरुष	104	XHE1679919	निर्वाचक का नाम : किरण कंवर पति का नाम: रवंत सिंह गृह संख्या : 16 उम्र : 28 लिंग : महिला	105	XHE1082189	निर्वाचक का नाम : मूल सिंह पिता का नाम: किशोर सिंह गृह संख्या : 16 उम्र : 27 लिंग : पुरुष
106	XHE1259894	निर्वाचक का नाम : ज्ञान कंवर पति का नाम: रतन सिंह गृह संख्या : 16 उम्र : 26 लिंग : महिला	107	XHE1536408	निर्वाचक का नाम : लक्ष्मी कंवर पति का नाम: मूल सिंह गृह संख्या : 16 उम्र : 24 लिंग : महिला	108	XHE1679851	निर्वाचक का नाम : मैना कंवर पति का नाम: महेंद्र सिंह गृह संख्या : 16 उम्र : 24 लिंग : महिला
109	XHE1335330	निर्वाचक का नाम : महावीर सिंह पिता का नाम: किशोर सिंह गृह संख्या : 16 उम्र : 22 लिंग : पुरुष	110	XHE1582576	निर्वाचक का नाम : मोती सिंह पिता का नाम: किशोर सिंह गृह संख्या : 16 उम्र : 20 लिंग : पुरुष	111	KWQ1385111	निर्वाचक का नाम : धूडा राम पिता का नाम: रवंतराम गृह संख्या : 17 उम्र : 63 लिंग : पुरुष
112	RJ/03/016/339134	निर्वाचक का नाम : अन्नी देवी पति का नाम: धूडा राम गृह संख्या : 17 उम्र : 61 लिंग : महिला	113	KWQ1514967	निर्वाचक का नाम : रामचन्द्र पिता का नाम: धुडाराम गृह संख्या : 17 उम्र : 43 लिंग : पुरुष	114	KWQ1514975	निर्वाचक का नाम : चुन्नीलाल पिता का नाम: धूडाराम गृह संख्या : 17 उम्र : 42 लिंग : पुरुष
115	KWQ1792860	निर्वाचक का नाम : पुष्पा देवी पति का नाम: रामचन्द्र गृह संख्या : 17 उम्र : 42 लिंग : महिला	116	XHE0276337	निर्वाचक का नाम : सावित्री पति का नाम: चुनीलाल गृह संख्या : 17 उम्र : 38 लिंग : महिला	117	XHE1262609	निर्वाचक का नाम : कृष्ण कुमार पिता का नाम: धुडा राम गृह संख्या : 17 उम्र : 28 लिंग : पुरुष
118	XHE1081181	निर्वाचक का नाम : अमरलाल पिता का नाम: धुडाराम गृह संख्या : 17 उम्र : 26 लिंग : पुरुष	119	RJ/03/016/339071	निर्वाचक का नाम : माला राम पिता का नाम: उमा राम गृह संख्या : 18 उम्र : 56 लिंग : पुरुष	120	RJ/03/016/339137	निर्वाचक का नाम : मूली देवी पति का नाम: माला राम गृह संख्या : 18 उम्र : 54 लिंग : महिला

121	KWQ1705516	निर्वाचक का नाम : मनोज पिता का नाम: उमाराम गृह संख्या : 18 उम्र : 43 लिंग : पुरुष	122	KWQ1793074	निर्वाचक का नाम : रूखमा पति का नाम: मनोज गृह संख्या : 18 उम्र : 41 लिंग : महिला	123	XHE1335017	निर्वाचक का नाम : मनीषा पिता का नाम: माला राम गृह संख्या : 18 उम्र : 29 लिंग : महिला
124	XHE1081132	निर्वाचक का नाम : कालू राम पिता का नाम: मालाराम गृह संख्या : 18 उम्र : 28 लिंग : पुरुष	125	XHE1335041	निर्वाचक का नाम : झिमा कुमारी पिता का नाम: मालाराम गृह संख्या : 18 उम्र : 25 लिंग : महिला	126	XHE1700525	निर्वाचक का नाम : पप्पु राम सारण पिता का नाम: माला राम सारण गृह संख्या : 18 उम्र : 21 लिंग : पुरुष
127	RJ/03/016/339125	निर्वाचक का नाम : धापू देवी पति का नाम: राजू सिंह गृह संख्या : 19 उम्र : 91 लिंग : महिला	128	RJ/03/016/339035	निर्वाचक का नाम : सवाई सिंह पिता का नाम: राजू सिंह गृह संख्या : 19 उम्र : 56 लिंग : पुरुष	129	RJ/03/016/339252	निर्वाचक का नाम : किशोर सिंह पिता का नाम: राजू सिंह गृह संख्या : 19 उम्र : 51 लिंग : पुरुष
130	KWQ1514983	निर्वाचक का नाम : सन्तोषकंवर पति का नाम: सवाईसिंह गृह संख्या : 19 उम्र : 48 लिंग : महिला	131	RJ/03/016/339020	निर्वाचक का नाम : माला राम पिता का नाम: भैराराम गृह संख्या : 20 उम्र : 61 लिंग : पुरुष	132	RJ/03/016/339131	निर्वाचक का नाम : शान्ती देवी पति का नाम: माला राम गृह संख्या : 20 उम्र : 57 लिंग : महिला
133	XHE0390013	निर्वाचक का नाम : भगवानाराम पिता का नाम: मालाराम गृह संख्या : 20 उम्र : 31 लिंग : पुरुष	134	XHE0557637	निर्वाचक का नाम : सीमा देवी पति का नाम: भगवानाराम गृह संख्या : 20 उम्र : 31 लिंग : महिला	135	XHE1082080	निर्वाचक का नाम : रामेश्वर लाल पिता का नाम: माला राम गृह संख्या : २० उम्र : 31 लिंग : पुरुष
136	XHE1679927	निर्वाचक का नाम : काली देवी पति का नाम: रामेश्वर लाल गृह संख्या : 20 उम्र : 29 लिंग : महिला	137	XHE0904920	निर्वाचक का नाम : शारदा पति का नाम: मुन्नी राम गृह संख्या : 20 उम्र : 28 लिंग : महिला	138	XHE0904938	निर्वाचक का नाम : मुन्नीराम पिता का नाम: मालाराम गृह संख्या : 20 उम्र : 27 लिंग : पुरुष
139	XHE1680008	निर्वाचक का नाम : शिव लाल पिता का नाम: माला राम गृह संख्या : 20 उम्र : 25 लिंग : पुरुष	140	XHE1679935	निर्वाचक का नाम : सरोज पति का नाम: शिव लाल गृह संख्या : 20 उम्र : 24 लिंग : महिला	141	RJ/03/016/339033	निर्वाचक का नाम : लालू राम पिता का नाम: भैरा राम गृह संख्या : 21 उम्र : 63 लिंग : पुरुष
142	RJ/03/016/339130	निर्वाचक का नाम : भंवरी देवी पति का नाम: लालू राम गृह संख्या : 21 उम्र : 61 लिंग : महिला	143	KWQ1705524	निर्वाचक का नाम : रूपाराम पिता का नाम: लालूराम गृह संख्या : 21 उम्र : 41 लिंग : पुरुष	144	KWQ1705532	निर्वाचक का नाम : विमला पति का नाम: रूपाराम गृह संख्या : 21 उम्र : 40 लिंग : महिला
145	XHE0117127	निर्वाचक का नाम : महेन्द्रराम पिता का नाम: लालू राम गृह संख्या : 21 उम्र : 36 लिंग : पुरुष	146	XHE0664276	निर्वाचक का नाम : सन्तोष पति का नाम: महेन्द्रराम गृह संख्या : 21 उम्र : 33 लिंग : महिला	147	XHE1133602	निर्वाचक का नाम : चंदू पति का नाम: राजूराम गृह संख्या : 21 उम्र : 28 लिंग : महिला
148	XHE1081959	निर्वाचक का नाम : राजू राम पिता का नाम: लालू राम गृह संख्या : 21 उम्र : 26 लिंग : पुरुष	149	XHE1528322	निर्वाचक का नाम : सुनील पिता का नाम: लालूराम गृह संख्या : 21 उम्र : 25 लिंग : पुरुष	150	XHE1697564	निर्वाचक का नाम : निरमा पति का नाम: सुनील गृह संख्या : 21 उम्र : 22 लिंग : महिला

151	RJ/03/016/339178	निर्वाचक का नाम : हीरा देवी पति का नाम: चेतन राम गृह संख्या : 22 उम्र : 67 लिंग : महिला	फोटो उपलब्ध	152	RJ/03/016/339402	निर्वाचक का नाम : केशर राम पिता का नाम: चेतन राम गृह संख्या : 22 उम्र : 50 लिंग : पुरुष	फोटो उपलब्ध	153	KWQ1792894	निर्वाचक का नाम : सुशीला पति का नाम: केशर राम गृह संख्या : 22 उम्र : 49 लिंग : महिला	फोटो उपलब्ध
154	KWQ1705540	निर्वाचक का नाम : पीथाराम पिता का नाम: चेतन राम गृह संख्या : 22 उम्र : 39 लिंग : पुरुष	फोटो उपलब्ध	155	XHE0557728	निर्वाचक का नाम : पदमा देवी पति का नाम: पीथाराम गृह संख्या : 22 उम्र : 35 लिंग : महिला	फोटो उपलब्ध	156	XHE0340646	निर्वाचक का नाम : सोहनलाल पिता का नाम: चेतनराम गृह संख्या : 22 उम्र : 33 लिंग : पुरुष	फोटो उपलब्ध
157	XHE0557736	निर्वाचक का नाम : सनिता देवी पति का नाम: सोहनलाल गृह संख्या : 22 उम्र : 33 लिंग : महिला	फोटो उपलब्ध	158	XHE0837468	निर्वाचक का नाम : ताराचन्द्र पिता का नाम: चेतनराम गृह संख्या : 22 उम्र : 29 लिंग : पुरुष	फोटो उपलब्ध	159	XHE1133461	निर्वाचक का नाम : राकेश पिता का नाम: केशरा राम गृह संख्या : 22 उम्र : 29 लिंग : पुरुष	फोटो उपलब्ध
160	XHE1717560	निर्वाचक का नाम : भूरा राम पिता का नाम: चेतन राम गृह संख्या : 22 उम्र : 24 लिंग : पुरुष	फोटो उपलब्ध	161	XHE1335447	निर्वाचक का नाम : गणपत राम पिता का नाम: केसराराम गृह संख्या : 22 उम्र : 22 लिंग : पुरुष	फोटो उपलब्ध	162	XHE1449784	निर्वाचक का नाम : रामदयाल पिता का नाम: केशर राम गृह संख्या : 22 उम्र : 21 लिंग : पुरुष	फोटो उपलब्ध
163	XHE1717552	निर्वाचक का नाम : पूजा पति का नाम: भूरा राम गृह संख्या : 22 उम्र : 20 लिंग : महिला	फोटो उपलब्ध	164	RJ/03/016/339210	निर्वाचक का नाम : मूला राम पिता का नाम: गणेशाराम गृह संख्या : 24 उम्र : 59 लिंग : पुरुष	फोटो उपलब्ध	165	XHE0018358	निर्वाचक का नाम : मदनलाल पिता का नाम: मूला राम गृह संख्या : 24 उम्र : 44 लिंग : पुरुष	फोटो उपलब्ध
166	KWQ1873710	निर्वाचक का नाम : कलावती पति का नाम: मदन लाल गृह संख्या : 24 उम्र : 42 लिंग : महिला	फोटो उपलब्ध	167	KWQ1705383	निर्वाचक का नाम : काना राम पिता का नाम: मूला राम गृह संख्या : 24 उम्र : 40 लिंग : पुरुष	फोटो उपलब्ध	168	XHE1129667	निर्वाचक का नाम : भवर लाल पिता का नाम: मुलाराम गृह संख्या : 24 उम्र : 37 लिंग : पुरुष	फोटो उपलब्ध
169	XHE1133487	निर्वाचक का नाम : रेखा पति का नाम: काना राम गृह संख्या : 24 उम्र : 35 लिंग : महिला	फोटो उपलब्ध	170	XHE0557751	निर्वाचक का नाम : प्रकाश पिता का नाम: मूलाराम गृह संख्या : 24 उम्र : 34 लिंग : पुरुष	फोटो उपलब्ध	171	XHE1754506	निर्वाचक का नाम : दुर्गा देवी पति का नाम: प्रकाश गृह संख्या : 24 उम्र : 34 लिंग : महिला	फोटो उपलब्ध
172	XHE1129659	निर्वाचक का नाम : पूजा पति का नाम: भवरलाल गृह संख्या : 24 उम्र : 31 लिंग : महिला	फोटो उपलब्ध	173	XHE1755578	निर्वाचक का नाम : आशाराम पिता का नाम: मूलाराम गृह संख्या : 24 उम्र : 30 लिंग : पुरुष	फोटो उपलब्ध	174	XHE1528314	निर्वाचक का नाम : रामेश्वर पिता का नाम: मुलाराम गृह संख्या : 24 उम्र : 27 लिंग : पुरुष	फोटो उपलब्ध
175	XHE1694140	निर्वाचक का नाम : मनीष पिता का नाम: सुख राम गृह संख्या : 24 उम्र : 26 लिंग : पुरुष	फोटो उपलब्ध	176	XHE1755545	निर्वाचक का नाम : मुखी पति का नाम: आशाराम गृह संख्या : 24 उम्र : 25 लिंग : महिला	फोटो उपलब्ध	177	XHE1686211	निर्वाचक का नाम : सुमन पति का नाम: मनीष गृह संख्या : 24 उम्र : 24 लिंग : महिला	फोटो उपलब्ध
178	RJ/03/016/339244	निर्वाचक का नाम : कोजा राम पिता का नाम: गणेशाराम गृह संख्या : 25 उम्र : 56 लिंग : पुरुष	फोटो उपलब्ध	179	RJ/03/016/339168	निर्वाचक का नाम : जानकी देवी पति का नाम: कोजा राम गृह संख्या : 25 उम्र : 54 लिंग : महिला	फोटो उपलब्ध	180	XHE0557678	निर्वाचक का नाम : तोलाराम पिता का नाम: कोजाराम गृह संख्या : 25 उम्र : 33 लिंग : पुरुष	फोटो उपलब्ध

181 निर्वाचक का नाम : मनोहरी पति का नाम: तोलाराम गृह संख्या : 25 उम्र : 32 लिंग : महिला	XHE0664284 फोटो उपलब्ध	182 निर्वाचक का नाम : हरिराम पिता का नाम: कोजाराम गृह संख्या : 25 उम्र : 30 लिंग : पुरुष	XHE0804849 फोटो उपलब्ध	183 निर्वाचक का नाम : गोरधन पिता का नाम: कोजाराम गृह संख्या : 25 उम्र : 28 लिंग : पुरुष	XHE0804856 फोटो उपलब्ध
184 निर्वाचक का नाम : इन्द्रा पति का नाम: गोवर्धन गृह संख्या : 25 उम्र : 28 लिंग : महिला	XHE1697739 फोटो उपलब्ध	185 निर्वाचक का नाम : सायरा पति का नाम: हरिराम गृह संख्या : 25 उम्र : 24 लिंग : महिला	XHE1627561 फोटो उपलब्ध	186 निर्वाचक का नाम : धनाराम पिता का नाम: गणेश राम गृह संख्या : 26 उम्र : 61 लिंग : पुरुष	RJ/03/016/339403 फोटो उपलब्ध
187 निर्वाचक का नाम : गंगा देवी पति का नाम: धनाराम गृह संख्या : 26 उम्र : 59 लिंग : महिला	RJ/03/016/339180 फोटो उपलब्ध	188 निर्वाचक का नाम : श्रवणकुमार पिता का नाम: धनाराम गृह संख्या : 26 उम्र : 42 लिंग : पुरुष	KWQ1793108 फोटो उपलब्ध	189 निर्वाचक का नाम : तीजा पति का नाम: श्रवण कुमार गृह संख्या : 26 उम्र : 41 लिंग : महिला	KWQ1793082 फोटो उपलब्ध
190 निर्वाचक का नाम : भंवरलाल पिता का नाम: धनाराम गृह संख्या : 26 उम्र : 41 लिंग : पुरुष	KWQ1705557 फोटो उपलब्ध	191 निर्वाचक का नाम : मधा राम पिता का नाम: धनाराम गृह संख्या : 26 उम्र : 40 लिंग : पुरुष	XHE0075127 फोटो उपलब्ध	192 निर्वाचक का नाम : रूखमा पति का नाम: भंवरलाल गृह संख्या : 26 उम्र : 39 लिंग : महिला	XHE0276345 फोटो उपलब्ध
193 निर्वाचक का नाम : माला राम पिता का नाम: धनाराम गृह संख्या : 26 उम्र : 31 लिंग : पुरुष	XHE0504795 फोटो उपलब्ध	194 निर्वाचक का नाम : किशना पति का नाम: माला राम गृह संख्या : 26 उम्र : 31 लिंग : महिला	XHE1081975 फोटो उपलब्ध	195 निर्वाचक का नाम : गोमती देवी पति का नाम: जैठाराम गृह संख्या : 28 उम्र : 59 लिंग : महिला	RJ/03/016/339141 फोटो उपलब्ध
196 निर्वाचक का नाम : जेठा राम पिता का नाम: गोपाल राम गृह संख्या : 28 उम्र : 58 लिंग : पुरुष	KWQ1385145 फोटो उपलब्ध	197 निर्वाचक का नाम : भंवरलाल पिता का नाम: जेठाराम गृह संख्या : 28 उम्र : 39 लिंग : पुरुष	KWQ1792795 फोटो उपलब्ध	198 निर्वाचक का नाम : राधा पति का नाम: भंवरलाल गृह संख्या : 28 उम्र : 34 लिंग : महिला	XHE0529248 फोटो उपलब्ध
199 निर्वाचक का नाम : क्रष्ण कुमार पिता का नाम: जेठा राम गृह संख्या : 28 उम्र : 30 लिंग : पुरुष	XHE0904946 फोटो उपलब्ध	200 निर्वाचक का नाम : द्रोपती पति का नाम: क्रष्ण कुमार गृह संख्या : 28 उम्र : 28 लिंग : महिला	XHE0904953 फोटो उपलब्ध	201 निर्वाचक का नाम : करणा राम पिता का नाम: गोपाल राम गृह संख्या : 29 उम्र : 51 लिंग : पुरुष	KWQ1515006 फोटो उपलब्ध
202 निर्वाचक का नाम : पुरखा राम पिता का नाम: गोपाल राम गृह संख्या : 29 उम्र : 49 लिंग : पुरुष	RJ/03/016/339247 फोटो उपलब्ध	203 निर्वाचक का नाम : जसोदा देवी पति का नाम: पुरखा राम गृह संख्या : 29 उम्र : 49 लिंग : महिला	KWQ1515014 फोटो उपलब्ध	204 निर्वाचक का नाम : राम लाल पिता का नाम: गोपाल राम गृह संख्या : 29 उम्र : 49 लिंग : पुरुष	KWQ1705300 फोटो उपलब्ध
205 निर्वाचक का नाम : लिछमादेवी पति का नाम: राम लाल गृह संख्या : 29 उम्र : 46 लिंग : महिला	KWQ1515022 फोटो उपलब्ध	206 निर्वाचक का नाम : देवा राम पिता का नाम: करणा राम गृह संख्या : 29 उम्र : 31 लिंग : पुरुष	XHE0504803 फोटो उपलब्ध	207 निर्वाचक का नाम : विधा पति का नाम: देवाराम गृह संख्या : 29 उम्र : 31 लिंग : महिला	XHE0529230 फोटो उपलब्ध
208 निर्वाचक का नाम : राधे श्याम पिता का नाम: पुरखा राम गृह संख्या : 29 उम्र : 29 लिंग : पुरुष	XHE1276211 फोटो उपलब्ध	209 निर्वाचक का नाम : ओम प्रकाश पिता का नाम: करणाराम गृह संख्या : 29 उम्र : 28 लिंग : पुरुष	XHE1024140 फोटो उपलब्ध	210 निर्वाचक का नाम : अनू पति का नाम: ओम प्रकाश गृह संख्या : 29 उम्र : 27 लिंग : महिला	XHE0904961 फोटो उपलब्ध

211	XHE1027614	निर्वाचक का नाम : गणेश राम पिता का नाम: राम लाल गृह संख्या : 29 उम्र : 26 लिंग : पुरुष	फोटो उपलब्ध	212	RJ/03/016/339062	निर्वाचक का नाम : रेवन्त सिंह पिता का नाम: लाल सिंह गृह संख्या : 30 उम्र : 66 लिंग : पुरुष	फोटो उपलब्ध	213	RJ/03/016/339161	निर्वाचक का नाम : नानू देवी पति का नाम: रेवन्तसिंह गृह संख्या : 30 उम्र : 63 लिंग : महिला	फोटो उपलब्ध
214	XHE0152363	निर्वाचक का नाम : राजु सिंह पिता का नाम: रेवन्त सिंह गृह संख्या : 30 उम्र : 43 लिंग : पुरुष	फोटो उपलब्ध	215	XHE0018366	निर्वाचक का नाम : लाडकंवर पति का नाम: राजूसिंह गृह संख्या : 30 उम्र : 42 लिंग : महिला	फोटो उपलब्ध	216	XHE0736603	निर्वाचक का नाम : रणवीर सिंह पिता का नाम: रेवन्तसिंह गृह संख्या : 30 उम्र : 30 लिंग : पुरुष	फोटो उपलब्ध
217	XHE1027556	निर्वाचक का नाम : मनोज कंवर पति का नाम: रणवीर सिंह गृह संख्या : 30 उम्र : 28 लिंग : महिला	फोटो उपलब्ध	218	XHE1027622	निर्वाचक का नाम : सूरजान कंवर पति का नाम: सुंदर सिंह गृह संख्या : 34 उम्र : 33 लिंग : महिला	फोटो उपलब्ध	219	XHE1024389	निर्वाचक का नाम : शंकर लाल पिता का नाम: मालाराम गृह संख्या : 41 उम्र : 31 लिंग : पुरुष	फोटो उपलब्ध
220	XHE1024397	निर्वाचक का नाम : लिछमा देवी पति का नाम: शंकर लाल गृह संख्या : 41 उम्र : 30 लिंग : महिला	फोटो उपलब्ध	221	XHE1022805	निर्वाचक का नाम : शारदा देवी पति का नाम: बिरबल राम गृह संख्या : 42 उम्र : 30 लिंग : महिला	फोटो उपलब्ध	222	XHE1027606	निर्वाचक का नाम : संत कुमार पिता का नाम: मोहन राम गृह संख्या : 50 उम्र : 26 लिंग : पुरुष	फोटो उपलब्ध
223	XHE0904854	निर्वाचक का नाम : सुमन पति का नाम: बिसनाराम गृह संख्या : 70 उम्र : 29 लिंग : महिला	फोटो उपलब्ध	224	XHE1024363	निर्वाचक का नाम : मीरा देवी पति का नाम: हेत राम गृह संख्या : 81 उम्र : 28 लिंग : महिला	फोटो उपलब्ध	225	XHE1024405	निर्वाचक का नाम : भवरी कंवर पति का नाम: कर्णी सिंग गृह संख्या : 96 उम्र : 29 लिंग : महिला	फोटो उपलब्ध
226	XHE1027564	निर्वाचक का नाम : विक्रम सिंह पिता का नाम: कन सिंह गृह संख्या : 105 उम्र : 32 लिंग : पुरुष	फोटो उपलब्ध	227	XHE1027580	निर्वाचक का नाम : मनोहर सिंह पिता का नाम: कन सिंह गृह संख्या : 105 उम्र : 31 लिंग : पुरुष	फोटो उपलब्ध	228	XHE1027572	निर्वाचक का नाम : पूजा कंवर पति का नाम: विक्रम सिंह गृह संख्या : 105 उम्र : 28 लिंग : महिला	फोटो उपलब्ध
229	XHE1027598	निर्वाचक का नाम : आशा कंवर पति का नाम: मनोहर सिंह गृह संख्या : 105 उम्र : 28 लिंग : महिला	फोटो उपलब्ध	230	XHE1133479	निर्वाचक का नाम : जमना देवी पति का नाम: मघाराम गृह संख्या : 126 उम्र : 37 लिंग : महिला	फोटो उपलब्ध				

231	RJ/03/016/339173	निर्वाचक का नाम : मूली देवी पति का नाम: नारायण सिंह गृह संख्या : 31 उम्र : 59 लिंग : महिला	232	XHE0804864	निर्वाचक का नाम : अनोप सिंह पिता का नाम: नारायण सिंह गृह संख्या : 31 उम्र : 29 लिंग : पुरुष	233	XHE1528306	निर्वाचक का नाम : पुष्पा पति का नाम: अनोप सिंह गृह संख्या : 31 उम्र : 29 लिंग : महिला
234	XHE0904979	निर्वाचक का नाम : सुरेन्द्र सिंह पिता का नाम: नारायण सिंह गृह संख्या : 31 उम्र : 27 लिंग : पुरुष	235	RJ/03/016/339073	निर्वाचक का नाम : मदन सिंह पिता का नाम: लाल सिंह गृह संख्या : 32 उम्र : 59 लिंग : पुरुष	236	RJ/03/016/339170	निर्वाचक का नाम : इमली देवी पति का नाम: मदन सिंह गृह संख्या : 32 उम्र : 54 लिंग : महिला
237	XHE0746446	निर्वाचक का नाम : करणी सिंह पिता का नाम: मदन सिंह गृह संख्या : 32 उम्र : 32 लिंग : पुरुष	238	XHE0904987	निर्वाचक का नाम : हुकम सिंह पिता का नाम: मदन सिंह गृह संख्या : 32 उम्र : 28 लिंग : पुरुष	239	XHE1247055	निर्वाचक का नाम : शिशपाल सिंह पिता का नाम: मदन सिंह गृह संख्या : 32 उम्र : 24 लिंग : पुरुष
240	XHE1335371	निर्वाचक का नाम : पूनम कंवर पति का नाम: करनी सिंह गृह संख्या : 32 उम्र : 22 लिंग : महिला	241	XHE1605450	निर्वाचक का नाम : मान सिंह पिता का नाम: मदन सिंह गृह संख्या : 32 उम्र : 20 लिंग : पुरुष	242	RJ/03/016/339083	निर्वाचक का नाम : अमर सिंह पिता का नाम: लाल सिंह गृह संख्या : 33 उम्र : 67 लिंग : पुरुष
243	RJ/03/016/339163	निर्वाचक का नाम : गुलाब देवी पति का नाम: अमर सिंह गृह संख्या : 33 उम्र : 65 लिंग : महिला	244	RJ/03/016/339069	निर्वाचक का नाम : मूल सिंह पिता का नाम: अमर सिंह गृह संख्या : 33 उम्र : 49 लिंग : पुरुष	245	KWQ1629815	निर्वाचक का नाम : संतोष कंवर पति का नाम: मूल सिंह गृह संख्या : 33 उम्र : 46 लिंग : महिला
246	RJ/03/016/339159	निर्वाचक का नाम : मोहनी देवी पति का नाम: भूर सिंह गृह संख्या : 34 उम्र : 69 लिंग : महिला	247	RJ/03/016/339081	निर्वाचक का नाम : भंवर सिंह पिता का नाम: भूर सिंह गृह संख्या : 34 उम्र : 49 लिंग : पुरुष	248	KWQ1873728	निर्वाचक का नाम : जेतु सिंह पिता का नाम: भूर सिंह गृह संख्या : 34 उम्र : 43 लिंग : पुरुष
249	KWQ1793033	निर्वाचक का नाम : सरोज पति का नाम: भंवर सिंह गृह संख्या : 34 उम्र : 41 लिंग : महिला	250	XHE0276352	निर्वाचक का नाम : मन्जू पति का नाम: जेतुसिंह गृह संख्या : 34 उम्र : 40 लिंग : महिला	251	XHE0152371	निर्वाचक का नाम : सुन्दर सिंह पिता का नाम: भूर सिंह गृह संख्या : 34 उम्र : 40 लिंग : पुरुष
252	XHE1755271	निर्वाचक का नाम : कालू सिंह पिता का नाम: जेतू सिंह गृह संख्या : 34 उम्र : 19 लिंग : पुरुष	253	RJ/03/016/339209	निर्वाचक का नाम : बन्ने सिंह पिता का नाम: गाड सिंह गृह संख्या : 35 उम्र : 76 लिंग : पुरुष	254	RJ/03/016/339162	निर्वाचक का नाम : भंवर देवी पति का नाम: बन्ने सिंह गृह संख्या : 35 उम्र : 71 लिंग : महिला
255	RJ/03/016/339011	निर्वाचक का नाम : विजय सिंह पिता का नाम: बन्ने सिंह गृह संख्या : 35 उम्र : 53 लिंग : पुरुष	256	RJ/03/016/339172	निर्वाचक का नाम : किरण पति का नाम: विजय सिंह गृह संख्या : 35 उम्र : 52 लिंग : महिला	257	RJ/03/016/339084	निर्वाचक का नाम : जीवराज पिता का नाम: बन्ने सिंह गृह संख्या : 35 उम्र : 51 लिंग : पुरुष
258	RJ/03/016/339263	निर्वाचक का नाम : कमली देवी पति का नाम: जीवराज गृह संख्या : 35 उम्र : 49 लिंग : महिला	259	KWQ1629823	निर्वाचक का नाम : लिछमण सिंह पिता का नाम: बन्ने सिंह गृह संख्या : 35 उम्र : 43 लिंग : पुरुष	260	KWQ1515048	निर्वाचक का नाम : पृथ्वीसिंह पिता का नाम: बन्नेसिंह गृह संख्या : 35 उम्र : 42 लिंग : पुरुष

261	XHE0189035	निर्वाचक का नाम : मंजूकंवर पति का नाम: लिछमणसिंह गृह संख्या : 35 उम्र : 37 लिंग : महिला	फोटो उपलब्ध	262	XHE0529198	निर्वाचक का नाम : अनु कंवर पति का नाम: पृथ्वी सिंह गृह संख्या : 35 उम्र : 34 लिंग : महिला	फोटो उपलब्ध	263	XHE0904995	निर्वाचक का नाम : जयवीर सिंह पिता का नाम: जीवराज सिंह गृह संख्या : 35 उम्र : 27 लिंग : पुरुष	फोटो उपलब्ध
264	XHE0905000	निर्वाचक का नाम : अशोक पिता का नाम: विजय सिंह गृह संख्या : 35 उम्र : 27 लिंग : पुरुष	फोटो उपलब्ध	265	XHE1334895	निर्वाचक का नाम : कमला कंवर पति का नाम: अशोक गृह संख्या : 35 उम्र : 24 लिंग : महिला	फोटो उपलब्ध	266	RJ/03/016/339048	निर्वाचक का नाम : प्रेम सिंह पिता का नाम: गाड सिंह गृह संख्या : 36 उम्र : 66 लिंग : पुरुष	फोटो उपलब्ध
267	RJ/03/016/339164	निर्वाचक का नाम : भंवरी देवी पति का नाम: प्रेम सिंह गृह संख्या : 36 उम्र : 63 लिंग : महिला	फोटो उपलब्ध	268	KWQ1385186	निर्वाचक का नाम : मनोहर सिंह पिता का नाम: प्रेम सिंह गृह संख्या : 36 उम्र : 48 लिंग : पुरुष	फोटो उपलब्ध	269	KWQ1385178	निर्वाचक का नाम : दुर्गा कंवर पति का नाम: मनोहर सिंह गृह संख्या : 36 उम्र : 45 लिंग : महिला	फोटो उपलब्ध
270	KWQ1515055	निर्वाचक का नाम : बजरंग सिंह पिता का नाम: प्रेम सिंह गृह संख्या : 36 उम्र : 44 लिंग : पुरुष	फोटो उपलब्ध	271	KWQ1515063	निर्वाचक का नाम : मंजु कंवर पति का नाम: बजरंग सिंह गृह संख्या : 36 उम्र : 43 लिंग : महिला	फोटो उपलब्ध	272	KWQ1515071	निर्वाचक का नाम : जगमालसिंह पिता का नाम: प्रेमसिंह गृह संख्या : 36 उम्र : 42 लिंग : पुरुष	फोटो उपलब्ध
273	XHE1163559	निर्वाचक का नाम : वीरेंद्र सिंह पिता का नाम: मनोहर सिंह गृह संख्या : 36 उम्र : 25 लिंग : पुरुष	फोटो उपलब्ध	274	XHE1334820	निर्वाचक का नाम : कौशल्या कच्छ।वा पति का नाम: भवानी सिंग गृह संख्या : 113 उम्र : 37 लिंग : महिला	फोटो उपलब्ध				

275	RJ/03/016/339051	निर्वाचक का नाम : उदा राम पिता का नाम: उमा राम गृह संख्या : 38 उम्र : 71 लिंग : पुरुष	फोटो उपलब्ध	276	RJ/03/016/339091	निर्वाचक का नाम : बादू देवी पति का नाम: उदा राम गृह संख्या : 38 उम्र : 69 लिंग : महिला	फोटो उपलब्ध	277	RJ/03/016/339068	निर्वाचक का नाम : श्याम लाल पिता का नाम: उदा राम गृह संख्या : 38 उम्र : 49 लिंग : पुरुष	फोटो उपलब्ध
278	KWQ1705318	निर्वाचक का नाम : मेघराज पिता का नाम: उदाराम गृह संख्या : 38 उम्र : 45 लिंग : पुरुष	फोटो उपलब्ध	279	KWQ1515089	निर्वाचक का नाम : शारदा पति का नाम: श्यामलाल गृह संख्या : 38 उम्र : 44 लिंग : महिला	फोटो उपलब्ध	280	KWQ1515097	निर्वाचक का नाम : सुमन पति का नाम: मेघराज गृह संख्या : 38 उम्र : 44 लिंग : महिला	फोटो उपलब्ध
281	XHE1418219	निर्वाचक का नाम : ममता पिता का नाम: श्याम लाल गृह संख्या : 38 उम्र : 23 लिंग : महिला	फोटो उपलब्ध	282	XHE1530385	निर्वाचक का नाम : गौरी शंकर पिता का नाम: श्याम लाल गृह संख्या : 38 उम्र : 21 लिंग : पुरुष	फोटो उपलब्ध	283	XHE1530443	निर्वाचक का नाम : विजयपाल बारुपाल पिता का नाम: मेघराज गृह संख्या : 38 उम्र : 21 लिंग : पुरुष	फोटो उपलब्ध
284	RJ/03/016/339184	निर्वाचक का नाम : मोहन राम पिता का नाम: खेता राम गृह संख्या : 39 उम्र : 66 लिंग : पुरुष	फोटो उपलब्ध	285	RJ/03/016/339169	निर्वाचक का नाम : जडाव देवी पति का नाम: मोहन राम गृह संख्या : 39 उम्र : 63 लिंग : महिला	फोटो उपलब्ध	286	RJ/03/016/339109	निर्वाचक का नाम : मनोरी देवी पति का नाम: सुगना राम गृह संख्या : 40 उम्र : 69 लिंग : महिला	फोटो उपलब्ध
287	KWQ1793041	निर्वाचक का नाम : श्रवण राम पिता का नाम: सुगना राम गृह संख्या : 40 उम्र : 40 लिंग : पुरुष	फोटो उपलब्ध	288	XHE0018382	निर्वाचक का नाम : लिछमा देवी पति का नाम: श्रवणराम गृह संख्या : 40 उम्र : 38 लिंग : महिला	फोटो उपलब्ध	289	XHE0018374	निर्वाचक का नाम : मुन्नी पति का नाम: ओमप्रकाश गृह संख्या : 40 उम्र : 36 लिंग : महिला	फोटो उपलब्ध
290	XHE0804872	निर्वाचक का नाम : पूनमचंद पिता का नाम: सुगनाराम गृह संख्या : 40 उम्र : 28 लिंग : पुरुष	फोटो उपलब्ध	291	XHE1563188	निर्वाचक का नाम : कोजा राम पिता का नाम: सुगना राम गृह संख्या : 40 उम्र : 21 लिंग : पुरुष	फोटो उपलब्ध	292	RJ/03/016/339183	निर्वाचक का नाम : किशना राम पिता का नाम: खेता राम गृह संख्या : 41 उम्र : 59 लिंग : पुरुष	फोटो उपलब्ध
293	RJ/03/016/339171	निर्वाचक का नाम : मूली देवी पति का नाम: किशना राम गृह संख्या : 41 उम्र : 57 लिंग : महिला	फोटो उपलब्ध	294	KWQ1515113	निर्वाचक का नाम : मालाराम पिता का नाम: खेता राम गृह संख्या : 41 उम्र : 56 लिंग : पुरुष	फोटो उपलब्ध	295	RJ/03/016/339401	निर्वाचक का नाम : जसोदा देवी पति का नाम: माला राम गृह संख्या : 41 उम्र : 51 लिंग : महिला	फोटो उपलब्ध
296	KWQ1873736	निर्वाचक का नाम : कालूराम पिता का नाम: किशनाराम गृह संख्या : 41 उम्र : 39 लिंग : पुरुष	फोटो उपलब्ध	297	XHE0736652	निर्वाचक का नाम : छांटू देवी पति का नाम: कालूराम गृह संख्या : 41 उम्र : 32 लिंग : महिला	फोटो उपलब्ध	298	XHE1133578	निर्वाचक का नाम : पूनम पति का नाम: धर्मराम गृह संख्या : 41 उम्र : 29 लिंग : महिला	फोटो उपलब्ध
299	XHE1133586	निर्वाचक का नाम : धर्मराम पिता का नाम: किशना राम गृह संख्या : 41 उम्र : 27 लिंग : पुरुष	फोटो उपलब्ध	300	RJ/03/016/339021	निर्वाचक का नाम : बल्लाराम पिता का नाम: खेता राम गृह संख्या : 42 उम्र : 63 लिंग : पुरुष	फोटो उपलब्ध	301	RJ/03/016/339087	निर्वाचक का नाम : जमना देवी पति का नाम: बल्लाराम गृह संख्या : 42 उम्र : 61 लिंग : महिला	फोटो उपलब्ध
302	KWQ1515121	निर्वाचक का नाम : मदन लाल पिता का नाम: बल्लाराम गृह संख्या : 42 उम्र : 42 लिंग : पुरुष	फोटो उपलब्ध	303	XHE0045666	निर्वाचक का नाम : विजय पाल पिता का नाम: बल्लाराम गृह संख्या : 42 उम्र : 39 लिंग : पुरुष	फोटो उपलब्ध	304	XHE0232363	निर्वाचक का नाम : चैना देवी पति का नाम: विजयपाल गृह संख्या : 42 उम्र : 38 लिंग : महिला	फोटो उपलब्ध

305 निर्वाचक का नाम : सुशीला पति का नाम: मदनलाल गृह संख्या : 42 उम्र : 36 लिंग : महिला	XHE0018390	306 निर्वाचक का नाम : बीरबल राम पिता का नाम: बल्लाराम गृह संख्या : 42 उम्र : 31 लिंग : पुरुष	XHE0905018	307 निर्वाचक का नाम : पूजा पति का नाम: सेठा राम गृह संख्या : 42 उम्र : 25 लिंग : महिला	XHE1681147
308 निर्वाचक का नाम : सेठा राम पिता का नाम: बल्लाराम गृह संख्या : 42 उम्र : 21 लिंग : पुरुष	XHE1681253	309 निर्वाचक का नाम : कालूराम पिता का नाम: शेराराम गृह संख्या : 43 उम्र : 56 लिंग : पुरुष	KWQ1705573	310 निर्वाचक का नाम : शारदा पति का नाम: कालूराम गृह संख्या : 43 उम्र : 53 लिंग : महिला	KWQ1705565
311 निर्वाचक का नाम : शिव लाल पिता का नाम: कालूराम गृह संख्या : 43 उम्र : 19 लिंग : पुरुष	XHE1795194	312 निर्वाचक का नाम : रूधा राम पिता का नाम: टीकू राम गृह संख्या : 44 उम्र : 53 लिंग : पुरुष	RJ/03/016/339225	313 निर्वाचक का नाम : पाना देवी पति का नाम: रूधा राम गृह संख्या : 44 उम्र : 51 लिंग : महिला	RJ/03/016/339112
314 निर्वाचक का नाम : राकेश पिता का नाम: रुधा राम गृह संख्या : 44 उम्र : 28 लिंग : पुरुष	XHE1559780	315 निर्वाचक का नाम : सरोज पति का नाम: राकेश गृह संख्या : 44 उम्र : 28 लिंग : महिला	XHE1560176	316 निर्वाचक का नाम : नेमा पति का नाम: प्रेम मेघवाल गृह संख्या : 44 उम्र : 26 लिंग : महिला	XHE1759521
317 निर्वाचक का नाम : प्रेम पिता का नाम: रुधा राम गृह संख्या : 44 उम्र : 20 लिंग : पुरुष	XHE1604917	318 निर्वाचक का नाम : भूरा राम पिता का नाम: गुणा राम गृह संख्या : 45 उम्र : 73 लिंग : पुरुष	RJ/03/016/339224	319 निर्वाचक का नाम : चुकी देवी पति का नाम: भूरा राम गृह संख्या : 45 उम्र : 69 लिंग : महिला	RJ/03/016/339111
320 निर्वाचक का नाम : गोपाल राम पिता का नाम: भूरा राम गृह संख्या : 45 उम्र : 40 लिंग : पुरुष	KWQ1705409	321 निर्वाचक का नाम : अमरी देवी पति का नाम: गोपालराम गृह संख्या : 45 उम्र : 34 लिंग : महिला	XHE0557660	322 निर्वाचक का नाम : राजेंद्र कुमार पिता का नाम: भूरा राम गृह संख्या : 45 उम्र : 33 लिंग : पुरुष	XHE0557645
323 निर्वाचक का नाम : बसन्ती देवी पति का नाम: राजेंद्र कुमार गृह संख्या : 45 उम्र : 32 लिंग : महिला	XHE0557652	324 निर्वाचक का नाम : दुर्गा देवी पति का नाम: कुम्हा राम गृह संख्या : 46 उम्र : 66 लिंग : महिला	RJ/03/016/339110	325 निर्वाचक का नाम : हरी राम पिता का नाम: फुसा राम गृह संख्या : 47 उम्र : 55 लिंग : पुरुष	RJ/03/016/339288
326 निर्वाचक का नाम : मुञ्जी देवी पति का नाम: हरी राम गृह संख्या : 47 उम्र : 53 लिंग : महिला	RJ/03/016/339281	327 निर्वाचक का नाम : धन्ना राम पिता का नाम: फुसा राम गृह संख्या : 47 उम्र : 53 लिंग : पुरुष	RJ/03/016/339239	328 निर्वाचक का नाम : चोथी देवी पति का नाम: धन्ना राम गृह संख्या : 47 उम्र : 51 लिंग : महिला	RJ/03/016/339241
329 निर्वाचक का नाम : बुदाराम पिता का नाम: फुसा राम गृह संख्या : 47 उम्र : 51 लिंग : पुरुष	RJ/03/016/339273	330 निर्वाचक का नाम : रूकमा देवी पति का नाम: बुदाराम गृह संख्या : 47 उम्र : 49 लिंग : महिला	RJ/03/016/339108	331 निर्वाचक का नाम : नरसीराम पिता का नाम: फूसाराम गृह संख्या : 47 उम्र : 46 लिंग : पुरुष	KWQ1515147
332 निर्वाचक का नाम : सुमित्रा पति का नाम: नरसीराम गृह संख्या : 47 उम्र : 44 लिंग : महिला	KWQ1515139	333 निर्वाचक का नाम : चम्पालाल पिता का नाम: हरीराम गृह संख्या : 47 उम्र : 39 लिंग : पुरुष	XHE0018408	334 निर्वाचक का नाम : भंवरी देवी पति का नाम: चम्पालाल गृह संख्या : 47 उम्र : 34 लिंग : महिला	XHE0529222

335	XHE0905026	निर्वाचक का नाम : पांचाराम पिता का नाम: हरी राम गृह संख्या : 47 उम्र : 27 लिंग : पुरुष	फोटो उपलब्ध	336	XHE1027325	निर्वाचक का नाम : प्रभू राम पिता का नाम: धन्नाराम गृह संख्या : 47 उम्र : 27 लिंग : पुरुष	फोटो उपलब्ध	337	XHE1254689	निर्वाचक का नाम : करण लाल पिता का नाम: हरी राम गृह संख्या : 47 उम्र : 27 लिंग : पुरुष	फोटो उपलब्ध
338	XHE1262674	निर्वाचक का नाम : प्रेम कुमार पिता का नाम: बुध राम गृह संख्या : 47 उम्र : 25 लिंग : पुरुष	फोटो उपलब्ध	339	XHE1254713	निर्वाचक का नाम : सुमन पति का नाम: पाचा राम गृह संख्या : 47 उम्र : 25 लिंग : महिला	फोटो उपलब्ध	340	XHE1335181	निर्वाचक का नाम : काशीराम पिता का नाम: नरसी राम गृह संख्या : 47 उम्र : 22 लिंग : पुरुष	फोटो उपलब्ध
341	XHE1439058	निर्वाचक का नाम : सेठा राम माता का नाम: चोथी देवी गृह संख्या : 47 उम्र : 22 लिंग : पुरुष	फोटो उपलब्ध	342	XHE1517721	निर्वाचक का नाम : मामराज पिता का नाम: नरसिराम गृह संख्या : 47 उम्र : 21 लिंग : पुरुष	फोटो उपलब्ध	343	XHE1694157	निर्वाचक का नाम : रेखा पति का नाम: प्रभुराम गृह संख्या : 47 उम्र : 21 लिंग : महिला	फोटो उपलब्ध
344	XHE1697671	निर्वाचक का नाम : आरती पति का नाम: सेठा राम गृह संख्या : 47 उम्र : 20 लिंग : महिला	फोटो उपलब्ध	345	RJ/03/016/339206	निर्वाचक का नाम : जालु राम पिता का नाम: उमा राम गृह संख्या : 48 उम्र : 66 लिंग : पुरुष	फोटो उपलब्ध	346	RJ/03/016/339096	निर्वाचक का नाम : रिसाल देवी पति का नाम: जालु राम गृह संख्या : 48 उम्र : 63 लिंग : महिला	फोटो उपलब्ध
347	KWQ1705326	निर्वाचक का नाम : रेवन्तराम पिता का नाम: जालुराम गृह संख्या : 48 उम्र : 43 लिंग : पुरुष	फोटो उपलब्ध	348	XHE0045674	निर्वाचक का नाम : प्रेमा पति का नाम: रेवन्तराम गृह संख्या : 48 उम्र : 41 लिंग : महिला	फोटो उपलब्ध	349	KWQ1873744	निर्वाचक का नाम : छोटी पति का नाम: रूपाराम गृह संख्या : 48 उम्र : 39 लिंग : महिला	फोटो उपलब्ध
350	KWQ1705599	निर्वाचक का नाम : रूधाराम पिता का नाम: जालुराम गृह संख्या : 48 उम्र : 39 लिंग : पुरुष	फोटो उपलब्ध	351	RJ/03/016/339277	निर्वाचक का नाम : श्रवण राम पिता का नाम: आशु राम गृह संख्या : 49 उम्र : 59 लिंग : पुरुष	फोटो उपलब्ध	352	XHE0018416	निर्वाचक का नाम : नत्थी देवी पति का नाम: श्रवण राम गृह संख्या : 49 उम्र : 51 लिंग : महिला	फोटो उपलब्ध
353	XHE0905034	निर्वाचक का नाम : बाबूलाल पिता का नाम: श्रवण राम गृह संख्या : 49 उम्र : 27 लिंग : पुरुष	फोटो उपलब्ध	354	XHE1334952	निर्वाचक का नाम : सुशीला कुमारी पति का नाम: बाबू लाल गृह संख्या : 49 उम्र : 24 लिंग : महिला	फोटो उपलब्ध	355	RJ/03/016/339092	निर्वाचक का नाम : कोची देवी पति का नाम: मोहन राम गृह संख्या : 50 उम्र : 66 लिंग : महिला	फोटो उपलब्ध
356	RJ/03/016/339226	निर्वाचक का नाम : बद्रीराम पिता का नाम: उमा राम गृह संख्या : 50 उम्र : 56 लिंग : पुरुष	फोटो उपलब्ध	357	RJ/03/016/339093	निर्वाचक का नाम : शारदा देवी पति का नाम: बद्रीराम गृह संख्या : 50 उम्र : 54 लिंग : महिला	फोटो उपलब्ध	358	KWQ1515154	निर्वाचक का नाम : भूराराम पिता का नाम: मोहनराम गृह संख्या : 50 उम्र : 44 लिंग : पुरुष	फोटो उपलब्ध
359	KWQ1705417	निर्वाचक का नाम : मोडा राम पिता का नाम: मोहन राम गृह संख्या : 50 उम्र : 40 लिंग : पुरुष	फोटो उपलब्ध	360	XHE0117135	निर्वाचक का नाम : भूरी देवी पति का नाम: भूरा राम गृह संख्या : 50 उम्र : 37 लिंग : महिला	फोटो उपलब्ध	361	KWQ1873868	निर्वाचक का नाम : बाबूलाल पिता का नाम: मोहन राम गृह संख्या : 50 उम्र : 36 लिंग : पुरुष	फोटो उपलब्ध
362	XHE0117143	निर्वाचक का नाम : इमरती देवी पति का नाम: मोडाराम गृह संख्या : 50 उम्र : 36 लिंग : महिला	फोटो उपलब्ध	363	XHE0340687	निर्वाचक का नाम : लिछमादेवी पति का नाम: बाबूलाल गृह संख्या : 50 उम्र : 34 लिंग : महिला	फोटो उपलब्ध	364	XHE0260942	निर्वाचक का नाम : अश्व कुमार पिता का नाम: बद्रीराम गृह संख्या : 50 उम्र : 32 लिंग : पुरुष	फोटो उपलब्ध

365	XHE0736645	निर्वाचक का नाम : कमला पति का नाम: अश्व कुमार गृह संख्या : 50 उम्र : 31 लिंग : महिला	फोटो उपलब्ध	366	XHE0905042	निर्वाचक का नाम : भागीरथ पिता का नाम: मोहन राम गृह संख्या : 50 उम्र : 28 लिंग : पुरुष	फोटो उपलब्ध	367	XHE0905059	निर्वाचक का नाम : संतकला पति का नाम: राजेंद्र कुमार गृह संख्या : 50 उम्र : 28 लिंग : महिला	फोटो उपलब्ध
368	XHE1755636	निर्वाचक का नाम : सुमन पति का नाम: भागीरथ गृह संख्या : 50 उम्र : 23 लिंग : महिला	फोटो उपलब्ध	369	XHE1334929	निर्वाचक का नाम : महिपाल पिता का नाम: बद्री राम गृह संख्या : 50 उम्र : 22 लिंग : पुरुष	फोटो उपलब्ध	370	XHE1783430	निर्वाचक का नाम : निशा लुनु पति का नाम: संत कुमार गृह संख्या : 50 उम्र : 21 लिंग : महिला	फोटो उपलब्ध
371	RJ/03/016/339129	निर्वाचक का नाम : सोहन लाल पिता का नाम: फता राम गृह संख्या : 52 उम्र : 61 लिंग : पुरुष	फोटो उपलब्ध	372	RJ/03/016/339101	निर्वाचक का नाम : भंवरी देवी पति का नाम: सोहन लाल गृह संख्या : 52 उम्र : 59 लिंग : महिला	फोटो उपलब्ध	373	KWQ1515162	निर्वाचक का नाम : गोपाल पिता का नाम: सोहनलाल गृह संख्या : 52 उम्र : 42 लिंग : पुरुष	फोटो उपलब्ध
374	KWQ1705425	निर्वाचक का नाम : गंगा राम पिता का नाम: सोहन राम गृह संख्या : 52 उम्र : 40 लिंग : पुरुष	फोटो उपलब्ध	375	XHE0018424	निर्वाचक का नाम : उछब देवी पति का नाम: गोपाल गृह संख्या : 52 उम्र : 39 लिंग : महिला	फोटो उपलब्ध	376	XHE0018432	निर्वाचक का नाम : बनवारीलाल पिता का नाम: सोहनलाल गृह संख्या : 52 उम्र : 38 लिंग : पुरुष	फोटो उपलब्ध
377	XHE0557710	निर्वाचक का नाम : राधा पति का नाम: श्री गंगाराम गृह संख्या : 52 उम्र : 34 लिंग : महिला	फोटो उपलब्ध	378	XHE0664292	निर्वाचक का नाम : पांचाराम पिता का नाम: सोहनलाल गृह संख्या : 52 उम्र : 33 लिंग : पुरुष	फोटो उपलब्ध	379	XHE1055524	निर्वाचक का नाम : कालूराम पिता का नाम: सोहनलाल गृह संख्या : 52 उम्र : 28 लिंग : पुरुष	फोटो उपलब्ध
380	XHE1335546	निर्वाचक का नाम : मेघराज पिता का नाम: सोहन राम गृह संख्या : 52 उम्र : 23 लिंग : पुरुष	फोटो उपलब्ध	381	RJ/03/016/339220	निर्वाचक का नाम : रूधा राम पिता का नाम: रूपा राम गृह संख्या : 53 उम्र : 71 लिंग : पुरुष	फोटो उपलब्ध	382	RJ/03/016/339240	निर्वाचक का नाम : छोटी देवी पति का नाम: रूधा राम गृह संख्या : 53 उम्र : 66 लिंग : महिला	फोटो उपलब्ध
383	KWQ1515170	निर्वाचक का नाम : श्रवणराम पिता का नाम: रूधाराम गृह संख्या : 53 उम्र : 43 लिंग : पुरुष	फोटो उपलब्ध	384	XHE0188995	निर्वाचक का नाम : बसंती पति का नाम: श्रवणराम गृह संख्या : 53 उम्र : 42 लिंग : महिला	फोटो उपलब्ध	385	KWQ1705607	निर्वाचक का नाम : गणपत लाल पिता का नाम: रूधाराम गृह संख्या : 53 उम्र : 41 लिंग : पुरुष	फोटो उपलब्ध
386	KWQ1873769	निर्वाचक का नाम : मुञ्जी पति का नाम: गणपत गृह संख्या : 53 उम्र : 40 लिंग : महिला	फोटो उपलब्ध	387	RJ/03/016/339280	निर्वाचक का नाम : पेमा देवी पति का नाम: भैरू राम गृह संख्या : 54 उम्र : 76 लिंग : महिला	फोटो उपलब्ध	388	RJ/03/016/339270	निर्वाचक का नाम : मंगल चन्द पिता का नाम: भैरू राम गृह संख्या : 54 उम्र : 57 लिंग : पुरुष	फोटो उपलब्ध
389	RJ/03/016/339391	निर्वाचक का नाम : झुमा देवी पति का नाम: मंगल चंद गृह संख्या : 54 उम्र : 56 लिंग : महिला	फोटो उपलब्ध	390	RJ/03/016/339272	निर्वाचक का नाम : मोहन राम पिता का नाम: भैरू राम गृह संख्या : 54 उम्र : 55 लिंग : पुरुष	फोटो उपलब्ध	391	RJ/03/016/339398	निर्वाचक का नाम : चिना देवी पति का नाम: मोहन राम गृह संख्या : 54 उम्र : 54 लिंग : महिला	फोटो उपलब्ध
392	KWQ1515188	निर्वाचक का नाम : सोहनलाल पिता का नाम: भैरूराम गृह संख्या : 54 उम्र : 46 लिंग : पुरुष	फोटो उपलब्ध	393	KWQ1629831	निर्वाचक का नाम : शंकरलाल पिता का नाम: भैरूराम गृह संख्या : 54 उम्र : 44 लिंग : पुरुष	फोटो उपलब्ध	394	KWQ1873876	निर्वाचक का नाम : भीखी देवी पति का नाम: सोहन लाल गृह संख्या : 54 उम्र : 38 लिंग : महिला	फोटो उपलब्ध

395	XHE0640771	निर्वाचक का नाम : शारदा पति का नाम: शंकरलाल गृह संख्या : 54 उम्र : 35 लिंग : महिला	फोटो उपलब्ध	396	XHE1133537	निर्वाचक का नाम : लाली पति का नाम: भंवरलाल गृह संख्या : 54 उम्र : 29 लिंग : महिला	फोटो उपलब्ध	397	XHE1133545	निर्वाचक का नाम : भंवरलाल माता का नाम: मोहनराम गृह संख्या : 54 उम्र : 29 लिंग : पुरुष	फोटो उपलब्ध
398	XHE1133552	निर्वाचक का नाम : बिरबल राम पिता का नाम: मंगलाराम गृह संख्या : 54 उम्र : 27 लिंग : पुरुष	फोटो उपलब्ध	399	XHE1447564	निर्वाचक का नाम : बुधा राम पिता का नाम: मोहन राम गृह संख्या : 54 उम्र : 26 लिंग : पुरुष	फोटो उपलब्ध	400	XHE1559640	निर्वाचक का नाम : सुमन पति का नाम: बुधाराम गृह संख्या : 54 उम्र : 26 लिंग : महिला	फोटो उपलब्ध
401	XHE1133560	निर्वाचक का नाम : ओमप्रकाश पिता का नाम: मंगलाराम गृह संख्या : 54 उम्र : 25 लिंग : पुरुष	फोटो उपलब्ध	402	XHE1693407	निर्वाचक का नाम : सरिता पिता का नाम: मोहन राम गृह संख्या : 54 उम्र : 23 लिंग : महिला	फोटो उपलब्ध	403	RJ/03/016/339124	निर्वाचक का नाम : जेठी देवी पति का नाम: उमा राम गृह संख्या : 57 उम्र : 61 लिंग : महिला	फोटो उपलब्ध
404	KWQ1793157	निर्वाचक का नाम : मनोजकुमार पिता का नाम: उमाराम गृह संख्या : 57 उम्र : 42 लिंग : पुरुष	फोटो उपलब्ध	405	KWQ1792902	निर्वाचक का नाम : किरण पति का नाम: मनोज कुमार गृह संख्या : 57 उम्र : 39 लिंग : महिला	फोटो उपलब्ध	406	XHE1624212	निर्वाचक का नाम : मनीषा पिता का नाम: मनोज कुमार गृह संख्या : 57 उम्र : 20 लिंग : महिला	फोटो उपलब्ध
407	KWQ1515196	निर्वाचक का नाम : पेपा पति का नाम: बद्रीराम गृह संख्या : 58 उम्र : 93 लिंग : महिला	फोटो उपलब्ध	408	XHE1785427	निर्वाचक का नाम : कालू राम पिता का नाम: मुरली धर गृह संख्या : 58 उम्र : 33 लिंग : पुरुष	फोटो उपलब्ध	409	XHE1784370	निर्वाचक का नाम : सुमन शर्मा पति का नाम: कालू राम गृह संख्या : 58 उम्र : 26 लिंग : महिला	फोटो उपलब्ध
410	RJ/03/016/339030	निर्वाचक का नाम : बिरजाराम पिता का नाम: भोमाराम गृह संख्या : 59 उम्र : 86 लिंग : पुरुष	फोटो उपलब्ध	411	KWQ1515204	निर्वाचक का नाम : बाबूलाल पिता का नाम: बिरजाराम गृह संख्या : 59 उम्र : 44 लिंग : पुरुष	फोटो उपलब्ध	412	XHE0152389	निर्वाचक का नाम : चन्दू देवी पति का नाम: बाबू लाल गृह संख्या : 59 उम्र : 41 लिंग : महिला	फोटो उपलब्ध
413	XHE0240291	निर्वाचक का नाम : मालाराम पिता का नाम: बिरजाराम गृह संख्या : 59 उम्र : 41 लिंग : पुरुष	फोटो उपलब्ध	414	XHE0075135	निर्वाचक का नाम : भंवरी देवी पति का नाम: मालाराम गृह संख्या : 59 उम्र : 40 लिंग : महिला	फोटो उपलब्ध	415	XHE1770130	निर्वाचक का नाम : ज्योति शर्मा पिता का नाम: मालाराम गृह संख्या : 59 उम्र : 19 लिंग : महिला	फोटो उपलब्ध
416	RJ/03/016/339123	निर्वाचक का नाम : मूली देवी पति का नाम: मंगला राम गृह संख्या : 60 उम्र : 71 लिंग : महिला	फोटो उपलब्ध	417	KWQ1629849	निर्वाचक का नाम : मदन लाल पिता का नाम: मंगला राम गृह संख्या : 60 उम्र : 48 लिंग : पुरुष	फोटो उपलब्ध	418	KWQ1792829	निर्वाचक का नाम : इमरती देवी पति का नाम: मदन लाल गृह संख्या : 60 उम्र : 46 लिंग : महिला	फोटो उपलब्ध
419	KWQ1515212	निर्वाचक का नाम : भवानीशंकर पिता का नाम: मंगलाराम गृह संख्या : 60 उम्र : 42 लिंग : पुरुष	फोटो उपलब्ध	420	XHE0260951	निर्वाचक का नाम : छेलु देवी पति का नाम: भवानीशंकर गृह संख्या : 60 उम्र : 34 लिंग : महिला	फोटो उपलब्ध	421	XHE1276351	निर्वाचक का नाम : अनिल पिता का नाम: मदन लाल गृह संख्या : 60 उम्र : 23 लिंग : पुरुष	फोटो उपलब्ध
422	XHE1335694	निर्वाचक का नाम : मीनाक्षी पिता का नाम: मदन लाल जोशी गृह संख्या : 60 उम्र : 22 लिंग : महिला	फोटो उपलब्ध	423	XHE1694132	निर्वाचक का नाम : सुभाष जोशी पिता का नाम: मदन लाल जोशी गृह संख्या : 60 उम्र : 20 लिंग : पुरुष	फोटो उपलब्ध	424	RJ/03/016/339095	निर्वाचक का नाम : जगदीश पिता का नाम: बरजा राम गृह संख्या : 62 उम्र : 61 लिंग : पुरुष	फोटो उपलब्ध

425	RJ/03/016/339120
निर्वाचक का नाम : मुन्नी देवी पति का नाम: जगदीश गृह संख्या : 62 उम्र : 59 लिंग : महिला	फोटो उपलब्ध

426	XHE0189043
निर्वाचक का नाम : सीताराम पिता का नाम: जगदीश गृह संख्या : 62 उम्र : 35 लिंग : पुरुष	फोटो उपलब्ध

427	XHE0504811
निर्वाचक का नाम : श्यामलाल पिता का नाम: जगदीश गृह संख्या : 62 उम्र : 31 लिंग : पुरुष	फोटो उपलब्ध

428	XHE1129683
निर्वाचक का नाम : अच्छा राम पिता का नाम: जगदीश गृह संख्या : 62 उम्र : 28 लिंग : पुरुष	फोटो उपलब्ध

429	XHE1247022
निर्वाचक का नाम : सुनील पिता का नाम: जगदीश गृह संख्या : 62 उम्र : 25 लिंग : पुरुष	फोटो उपलब्ध

430	XHE1580018
निर्वाचक का नाम : सुमन देवी पति का नाम: राम दयाल गृह संख्या : 64 उम्र : 58 लिंग : महिला	फोटो उपलब्ध

431	RJ/03/016/339049
निर्वाचक का नाम : रामदयाल पिता का नाम: हडमाना राम गृह संख्या : 64 उम्र : 56 लिंग : पुरुष	फोटो उपलब्ध

432	XHE0504829
निर्वाचक का नाम : मनोज कुमार पिता का नाम: रामदयाल गृह संख्या : 64 उम्र : 30 लिंग : पुरुष	फोटो उपलब्ध

433	XHE1055490
निर्वाचक का नाम : गंगा पति का नाम: मनोज कुमार गृह संख्या : 64 उम्र : 28 लिंग : महिला	फोटो उपलब्ध

434	XHE0640805
निर्वाचक का नाम : मदन सिंह पिता का नाम: बन्ने सिंह गृह संख्या : 111 उम्र : 33 लिंग : पुरुष	फोटो उपलब्ध

435	XHE0837518	निर्वाचक का नाम : राजेंद्र कुमार पिता का नाम: बद्रीराम गृह संख्या : 50 उम्र : 30 लिंग : पुरुष	फोटो उपलब्ध	436	KWQ1385194	निर्वाचक का नाम : ओमदास पिता का नाम: देवीदास गृह संख्या : 65 उम्र : 49 लिंग : पुरुष	फोटो उपलब्ध	437	KWQ1792910	निर्वाचक का नाम : मनोहरी पति का नाम: ओमदास गृह संख्या : 65 उम्र : 46 लिंग : महिला	फोटो उपलब्ध
438	KWQ1629856	निर्वाचक का नाम : प्रभूदास पिता का नाम: देवीदास गृह संख्या : 65 उम्र : 44 लिंग : पुरुष	फोटो उपलब्ध	439	XHE0075143	निर्वाचक का नाम : रमेशदास पिता का नाम: देवीदास गृह संख्या : 65 उम्र : 41 लिंग : पुरुष	फोटो उपलब्ध	440	XHE0018440	निर्वाचक का नाम : रिकूदास पिता का नाम: देवीदास गृह संख्या : 65 उम्र : 40 लिंग : पुरुष	फोटो उपलब्ध
441	XHE0504845	निर्वाचक का नाम : किरण पति का नाम: प्रभू दास गृह संख्या : 65 उम्र : 35 लिंग : महिला	फोटो उपलब्ध	442	XHE0837500	निर्वाचक का नाम : नीलम देवी पति का नाम: रिन्कुदास गृह संख्या : 65 उम्र : 32 लिंग : महिला	फोटो उपलब्ध	443	XHE0504837	निर्वाचक का नाम : इन्दू पति का नाम: रमेश दास गृह संख्या : 65 उम्र : 31 लिंग : महिला	फोटो उपलब्ध
444	XHE0905083	निर्वाचक का नाम : आसुदास पिता का नाम: ओमदास गृह संख्या : 65 उम्र : 28 लिंग : पुरुष	फोटो उपलब्ध	445	XHE1335660	निर्वाचक का नाम : आरती पति का नाम: आशुदास गृह संख्या : 65 उम्र : 25 लिंग : महिला	फोटो उपलब्ध	446	XHE1335629	निर्वाचक का नाम : राम दास पिता का नाम: ओमदास गृह संख्या : 65 उम्र : 22 लिंग : पुरुष	फोटो उपलब्ध
447	RJ/03/016/339399	निर्वाचक का नाम : जानी देवी पति का नाम: शंकर दास गृह संख्या : 66 उम्र : 59 लिंग : महिला	फोटो उपलब्ध	448	RJ/03/016/339082	निर्वाचक का नाम : भगवानदास पिता का नाम: चतर दास गृह संख्या : 66 उम्र : 56 लिंग : पुरुष	फोटो उपलब्ध	449	RJ/03/016/339121	निर्वाचक का नाम : दुर्गा देवी पति का नाम: भगवानदास गृह संख्या : 66 उम्र : 54 लिंग : महिला	फोटो उपलब्ध
450	RJ/03/016/339106	निर्वाचक का नाम : शंकर दास पिता का नाम: चतर दास गृह संख्या : 66 उम्र : 54 लिंग : पुरुष	फोटो उपलब्ध	451	KWQ1873777	निर्वाचक का नाम : चंपा लाल साध पिता का नाम: शंकरदास गृह संख्या : 66 उम्र : 39 लिंग : पुरुष	फोटो उपलब्ध	452	XHE0504852	निर्वाचक का नाम : लीलाधर पिता का नाम: शंकरदास गृह संख्या : 66 उम्र : 31 लिंग : पुरुष	फोटो उपलब्ध
453	XHE0828830	निर्वाचक का नाम : नरेन्द्र पिता का नाम: शंकरदास गृह संख्या : 66 उम्र : 29 लिंग : पुरुष	फोटो उपलब्ध	454	XHE1662840	निर्वाचक का नाम : प्रियंका पिता का नाम: भगवानदास गृह संख्या : 66 उम्र : 29 लिंग : महिला	फोटो उपलब्ध	455	XHE1027341	निर्वाचक का नाम : जेठा राम पिता का नाम: भगवान राम गृह संख्या : 66 उम्र : 28 लिंग : पुरुष	फोटो उपलब्ध
456	XHE1664374	निर्वाचक का नाम : संतोष कुमारी पिता का नाम: भक्तदास गृह संख्या : 66 उम्र : 28 लिंग : महिला	फोटो उपलब्ध	457	XHE1335116	निर्वाचक का नाम : सुमन पति का नाम: चंपा लाल साध गृह संख्या : 66 उम्र : 25 लिंग : महिला	फोटो उपलब्ध	458	XHE1335140	निर्वाचक का नाम : मुकेश दास पिता का नाम: भगवान दास गृह संख्या : 66 उम्र : 25 लिंग : पुरुष	फोटो उपलब्ध
459	XHE1694165	निर्वाचक का नाम : कंचन पति का नाम: लीलाधर गृह संख्या : 66 उम्र : 20 लिंग : महिला	फोटो उपलब्ध	460	RJ/03/016/339285	निर्वाचक का नाम : हर दास पिता का नाम: चतर दास गृह संख्या : 67 उम्र : 53 लिंग : पुरुष	फोटो उपलब्ध	461	RJ/03/016/339396	निर्वाचक का नाम : मनोज देवी पति का नाम: हर दास गृह संख्या : 67 उम्र : 51 लिंग : महिला	फोटो उपलब्ध
462	XHE0557744	निर्वाचक का नाम : श्रवण कुमार पिता का नाम: हरदास गृह संख्या : 67 उम्र : 33 लिंग : पुरुष	फोटो उपलब्ध	463	XHE1081744	निर्वाचक का नाम : अनीता कुमारी पति का नाम: श्रवणकुमार गृह संख्या : 67 उम्र : 29 लिंग : महिला	फोटो उपलब्ध	464	XHE0837492	निर्वाचक का नाम : राजेंद्र कुमार पिता का नाम: हरदास गृह संख्या : 67 उम्र : 27 लिंग : पुरुष	फोटो उपलब्ध

465	XHE1694181	निर्वाचक का नाम : मनोज पिता का नाम: हर दास गृह संख्या : 67 उम्र : 25 लिंग : पुरुष	फोटो उपलब्ध	466	RJ/03/016/339186	निर्वाचक का नाम : भीवा राम पिता का नाम: नंदा राम गृह संख्या : 68 उम्र : 91 लिंग : पुरुष	फोटो उपलब्ध	467	RJ/03/016/339181	निर्वाचक का नाम : सोनी देवी पिता का नाम: भीवा राम गृह संख्या : 68 उम्र : 86 लिंग : महिला	फोटो उपलब्ध
468	RJ/03/016/339255	निर्वाचक का नाम : पन्नाराम पिता का नाम: भीवा राम गृह संख्या : 68 उम्र : 53 लिंग : पुरुष	फोटो उपलब्ध	469	RJ/03/016/339256	निर्वाचक का नाम : राधा देवी पिता का नाम: पन्नाराम गृह संख्या : 68 उम्र : 51 लिंग : महिला	फोटो उपलब्ध	470	KWQ1629864	निर्वाचक का नाम : करणाराम पिता का नाम: भीवाराम गृह संख्या : 68 उम्र : 47 लिंग : पुरुष	फोटो उपलब्ध
471	KWQ1793025	निर्वाचक का नाम : सन्तोष पिता का नाम: करणाराम गृह संख्या : 68 उम्र : 44 लिंग : महिला	फोटो उपलब्ध	472	KWQ1629872	निर्वाचक का नाम : बुधाराम पिता का नाम: भीवाराम गृह संख्या : 68 उम्र : 44 लिंग : पुरुष	फोटो उपलब्ध	473	KWQ1629880	निर्वाचक का नाम : मीरा पिता का नाम: बुधाराम गृह संख्या : 68 उम्र : 42 लिंग : महिला	फोटो उपलब्ध
474	KWQ1705615	निर्वाचक का नाम : अमरराम पिता का नाम: भीवाराम गृह संख्या : 68 उम्र : 41 लिंग : पुरुष	फोटो उपलब्ध	475	KWQ1705623	निर्वाचक का नाम : त्रिलोक राम पिता का नाम: भीवाराम गृह संख्या : 68 उम्र : 39 लिंग : पुरुष	फोटो उपलब्ध	476	XHE0664300	निर्वाचक का नाम : मन्जू पिता का नाम: अमरराम गृह संख्या : 68 उम्र : 34 लिंग : महिला	फोटो उपलब्ध
477	XHE0557702	निर्वाचक का नाम : नेमाराम पिता का नाम: पन्नाराम गृह संख्या : 68 उम्र : 31 लिंग : पुरुष	फोटो उपलब्ध	478	XHE0905091	निर्वाचक का नाम : साजनराम पिता का नाम: पन्नाराम गृह संख्या : 68 उम्र : 27 लिंग : पुरुष	फोटो उपलब्ध	479	XHE1530062	निर्वाचक का नाम : रणवीर पिता का नाम: करनाराम गृह संख्या : 68 उम्र : 21 लिंग : पुरुष	फोटो उपलब्ध
480	KWQ1705334	निर्वाचक का नाम : प्रभूराम पिता का नाम: रामूराम गृह संख्या : 69 उम्र : 42 लिंग : पुरुष	फोटो उपलब्ध	481	KWQ1705433	निर्वाचक का नाम : ज्ञानी राम पिता का नाम: रामूराम गृह संख्या : 69 उम्र : 40 लिंग : पुरुष	फोटो उपलब्ध	482	XHE0664318	निर्वाचक का नाम : सनिता पिता का नाम: प्रभूराम गृह संख्या : 69 उम्र : 35 लिंग : महिला	फोटो उपलब्ध
483	XHE0557769	निर्वाचक का नाम : सुरजानी पिता का नाम: ज्ञानीराम गृह संख्या : 69 उम्र : 35 लिंग : महिला	फोटो उपलब्ध	484	XHE0736595	निर्वाचक का नाम : राजेन्द्र पिता का नाम: रामूराम गृह संख्या : 69 उम्र : 32 लिंग : पुरुष	फोटो उपलब्ध	485	XHE1133594	निर्वाचक का नाम : रुखमा पिता का नाम: राजेश गृह संख्या : 69 उम्र : 28 लिंग : महिला	फोटो उपलब्ध
486	RJ/03/016/339179	निर्वाचक का नाम : चुन्नी पिता का नाम: रीगता राम गृह संख्या : 70 उम्र : 65 लिंग : महिला	फोटो उपलब्ध	487	KWQ1515238	निर्वाचक का नाम : भवराराम पिता का नाम: रीगताराम गृह संख्या : 70 उम्र : 42 लिंग : पुरुष	फोटो उपलब्ध	488	KWQ1793009	निर्वाचक का नाम : विमला पिता का नाम: भवराराम गृह संख्या : 70 उम्र : 41 लिंग : महिला	फोटो उपलब्ध
489	KWQ1705631	निर्वाचक का नाम : बाबूलाल पिता का नाम: रीगताराम गृह संख्या : 70 उम्र : 39 लिंग : पुरुष	फोटो उपलब्ध	490	XHE0117150	निर्वाचक का नाम : रामलाल पिता का नाम: रीगताराम गृह संख्या : 70 उम्र : 36 लिंग : पुरुष	फोटो उपलब्ध	491	XHE0664326	निर्वाचक का नाम : मन्जू पिता का नाम: बाबूलाल गृह संख्या : 70 उम्र : 34 लिंग : महिला	फोटो उपलब्ध
492	XHE0736579	निर्वाचक का नाम : शारदा देवी पिता का नाम: रामलाल गृह संख्या : 70 उम्र : 32 लिंग : महिला	फोटो उपलब्ध	493	XHE0768713	निर्वाचक का नाम : बिसनाराम पिता का नाम: रीगताराम गृह संख्या : 70 उम्र : 29 लिंग : पुरुष	फोटो उपलब्ध	494	XHE1624311	निर्वाचक का नाम : भागीरथ नायक पिता का नाम: भंवर लाल गृह संख्या : 70 उम्र : 20 लिंग : पुरुष	फोटो उपलब्ध

495	RJ/03/016/339104	निर्वाचक का नाम : मोहन राम पिता का नाम: पेमा राम गृह संख्या : 71 उम्र : 71 लिंग : पुरुष	फोटो उपलब्ध	496	RJ/03/016/339250	निर्वाचक का नाम : लिछमी देवी पति का नाम: मोहन राम गृह संख्या : 71 उम्र : 69 लिंग : महिला	फोटो उपलब्ध	497	KWQ1515246	निर्वाचक का नाम : महेन्द्रकुमार पिता का नाम: मोहनराम गृह संख्या : 71 उम्र : 45 लिंग : पुरुष	फोटो उपलब्ध
498	KWQ1705342	निर्वाचक का नाम : आईदान पिता का नाम: मोहनराम गृह संख्या : 71 उम्र : 44 लिंग : पुरुष	फोटो उपलब्ध	499	KWQ1705359	निर्वाचक का नाम : चुकीदेवी पति का नाम: आईदान गृह संख्या : 71 उम्र : 43 लिंग : महिला	फोटो उपलब्ध	500	XHE0152397	निर्वाचक का नाम : सुमन पति का नाम: महेन्द्र गृह संख्या : 71 उम्र : 41 लिंग : महिला	फोटो उपलब्ध
501	KWQ1792985	निर्वाचक का नाम : माला राम पिता का नाम: मोहन राम गृह संख्या : 71 उम्र : 41 लिंग : पुरुष	फोटो उपलब्ध	502	XHE0640763	निर्वाचक का नाम : सुमित्रा पति का नाम: मालाराम गृह संख्या : 71 उम्र : 32 लिंग : महिला	फोटो उपलब्ध	503	XHE0746453	निर्वाचक का नाम : शिवा पिता का नाम: मोहनराम गृह संख्या : 71 उम्र : 32 लिंग : पुरुष	फोटो उपलब्ध
504	XHE1421601	निर्वाचक का नाम : रमेश कुमार पिता का नाम: छोटू राम गृह संख्या : 71 उम्र : 31 लिंग : पुरुष	फोटो उपलब्ध	505	RJ/03/016/339007	निर्वाचक का नाम : मंगला राम पिता का नाम: पेमा राम गृह संख्या : 72 उम्र : 56 लिंग : पुरुष	फोटो उपलब्ध	506	RJ/03/016/339166	निर्वाचक का नाम : मूली देवी पति का नाम: मंगला राम गृह संख्या : 72 उम्र : 54 लिंग : महिला	फोटो उपलब्ध
507	KWQ1705441	निर्वाचक का नाम : भंवर लाल पिता का नाम: मंगला राम गृह संख्या : 72 उम्र : 40 लिंग : पुरुष	फोटो उपलब्ध	508	XHE0557561	निर्वाचक का नाम : मंजु देवी पति का नाम: भंवरलाल गृह संख्या : 72 उम्र : 35 लिंग : महिला	फोटो उपलब्ध	509	XHE0330696	निर्वाचक का नाम : भानीराम पिता का नाम: मंगलाराम गृह संख्या : 72 उम्र : 34 लिंग : पुरुष	फोटो उपलब्ध
510	XHE0557579	निर्वाचक का नाम : किशना देवी पति का नाम: राजूराम गृह संख्या : 72 उम्र : 33 लिंग : महिला	फोटो उपलब्ध	511	XHE0557587	निर्वाचक का नाम : मंजु देवी पति का नाम: भानीराम गृह संख्या : 72 उम्र : 33 लिंग : महिला	फोटो उपलब्ध	512	XHE0340638	निर्वाचक का नाम : केशराराम पिता का नाम: मंगलाराम गृह संख्या : 72 उम्र : 32 लिंग : पुरुष	फोटो उपलब्ध
513	XHE0557595	निर्वाचक का नाम : जेठी देवी पति का नाम: केशराराम गृह संख्या : 72 उम्र : 32 लिंग : महिला	फोटो उपलब्ध	514	XHE0437566	निर्वाचक का नाम : राजूराम पिता का नाम: मंगलाराम गृह संख्या : 72 उम्र : 32 लिंग : पुरुष	फोटो उपलब्ध	515	RJ/03/016/339249	निर्वाचक का नाम : मीरा देवी पति का नाम: भंवर राम गृह संख्या : 73 उम्र : 57 लिंग : महिला	फोटो उपलब्ध
516	KWQ1705649	निर्वाचक का नाम : फूसाराम पिता का नाम: भंवरलाल गृह संख्या : 73 उम्र : 40 लिंग : पुरुष	फोटो उपलब्ध	517	KWQ1705656	निर्वाचक का नाम : राजेन्द्र पिता का नाम: भंवरलाल गृह संख्या : 73 उम्र : 39 लिंग : पुरुष	फोटो उपलब्ध	518	XHE0504860	निर्वाचक का नाम : निरमा पति का नाम: फुसराम गृह संख्या : 73 उम्र : 31 लिंग : महिला	फोटो उपलब्ध
519	XHE1247071	निर्वाचक का नाम : बजरंग लाल पिता का नाम: भंवर लाल गृह संख्या : 73 उम्र : 30 लिंग : पुरुष	फोटो उपलब्ध	520	XHE1259878	निर्वाचक का नाम : कांता पति का नाम: बजरंग लाल गृह संख्या : 73 उम्र : 29 लिंग : महिला	फोटो उपलब्ध	521	XHE0905117	निर्वाचक का नाम : मुख राम पिता का नाम: भंवर लाल गृह संख्या : 73 उम्र : 27 लिंग : पुरुष	फोटो उपलब्ध
522	XHE1627108	निर्वाचक का नाम : सुमित्रा पति का नाम: मुख राम गृह संख्या : 73 उम्र : 21 लिंग : महिला	फोटो उपलब्ध	523	RJ/03/016/339284	निर्वाचक का नाम : सीता राम पिता का नाम: पेमा राम गृह संख्या : 74 उम्र : 53 लिंग : पुरुष	फोटो उपलब्ध	524	RJ/03/016/339165	निर्वाचक का नाम : द्रोपदी देवी पति का नाम: सीता राम गृह संख्या : 74 उम्र : 51 लिंग : महिला	फोटो उपलब्ध

525	XHE1422104	निर्वाचक का नाम : राधा पति का नाम: पृथ्वी राम गृह संख्या : 74 उम्र : 27 लिंग : महिला	फोटो उपलब्ध	526	XHE1421874	निर्वाचक का नाम : पृथ्वीराम पिता का नाम: सीताराम गृह संख्या : 74 उम्र : 26 लिंग : पुरुष	फोटो उपलब्ध	527	XHE1421916	निर्वाचक का नाम : रूपाराम पिता का नाम: सीताराम गृह संख्या : 74 उम्र : 24 लिंग : पुरुष	फोटो उपलब्ध
528	RJ/03/016/339025	निर्वाचक का नाम : तेजा राम पिता का नाम: ईशर राम गृह संख्या : 75 उम्र : 56 लिंग : पुरुष	फोटो उपलब्ध	529	RJ/03/016/339182	निर्वाचक का नाम : रूखी देवी पति का नाम: तेजा राम गृह संख्या : 75 उम्र : 54 लिंग : महिला	फोटो उपलब्ध	530	KWQ1705664	निर्वाचक का नाम : मूलाराम पिता का नाम: तेजाराम गृह संख्या : 75 उम्र : 39 लिंग : पुरुष	फोटो उपलब्ध
531	XHE0905125	निर्वाचक का नाम : किशना राम पिता का नाम: तेजाराम गृह संख्या : 75 उम्र : 36 लिंग : पुरुष	फोटो उपलब्ध	532	XHE0905133	निर्वाचक का नाम : पूजा पति का नाम: किशना राम गृह संख्या : 75 उम्र : 34 लिंग : महिला	फोटो उपलब्ध	533	XHE0828889	निर्वाचक का नाम : विजय पिता का नाम: तेजाराम गृह संख्या : 75 उम्र : 31 लिंग : पुरुष	फोटो उपलब्ध
534	XHE0905141	निर्वाचक का नाम : राधा पति का नाम: मुलाराम गृह संख्या : 75 उम्र : 31 लिंग : महिला	फोटो उपलब्ध	535	XHE0905158	निर्वाचक का नाम : सावित्री देवी पति का नाम: विजय गृह संख्या : 75 उम्र : 28 लिंग : महिला	फोटो उपलब्ध	536	IID0824813	निर्वाचक का नाम : गोमती देवी पति का नाम: मधाराम गृह संख्या : 75 उम्र : 28 लिंग : महिला	फोटो उपलब्ध
537	XHE1055516	निर्वाचक का नाम : मधाराम पिता का नाम: तेजाराम गृह संख्या : 75 उम्र : 27 लिंग : पुरुष	फोटो उपलब्ध	538	RJ/03/016/339105	निर्वाचक का नाम : धन्नाराम पिता का नाम: ईशर राम गृह संख्या : 76 उम्र : 54 लिंग : पुरुष	फोटो उपलब्ध	539	RJ/03/016/339188	निर्वाचक का नाम : रूखी देवी पति का नाम: धन्नाराम गृह संख्या : 76 उम्र : 51 लिंग : महिला	फोटो उपलब्ध
540	XHE1421809	निर्वाचक का नाम : अशोक पिता का नाम: धन्ना राम गृह संख्या : 76 उम्र : 29 लिंग : पुरुष	फोटो उपलब्ध	541	XHE1655521	निर्वाचक का नाम : पुष्पा पिता का नाम: धन्नाराम गृह संख्या : 76 उम्र : 27 लिंग : महिला	फोटो उपलब्ध	542	XHE1421676	निर्वाचक का नाम : नानू पिता का नाम: धन्ना राम गृह संख्या : 76 उम्र : 25 लिंग : पुरुष	फोटो उपलब्ध
543	RJ/03/016/339042	निर्वाचक का नाम : बरजु देवी पति का नाम: भोमा राम गृह संख्या : 78 उम्र : 86 लिंग : महिला	फोटो उपलब्ध	544	RJ/03/016/339233	निर्वाचक का नाम : ओम प्रकाश पिता का नाम: भोमा राम गृह संख्या : 78 उम्र : 53 लिंग : पुरुष	फोटो उपलब्ध	545	KWQ1385202	निर्वाचक का नाम : भोला राम पिता का नाम: भोमा राम गृह संख्या : 78 उम्र : 51 लिंग : पुरुष	फोटो उपलब्ध
546	KWQ1385210	निर्वाचक का नाम : सोनीदेवी पति का नाम: भोला राम गृह संख्या : 78 उम्र : 49 लिंग : महिला	फोटो उपलब्ध	547	XHE0905166	निर्वाचक का नाम : बाबूलाल पिता का नाम: भोलाराम गृह संख्या : 78 उम्र : 30 लिंग : पुरुष	फोटो उपलब्ध	548	XHE1603729	निर्वाचक का नाम : सरोज पति का नाम: बाबू लाल गृह संख्या : 78 उम्र : 29 लिंग : महिला	फोटो उपलब्ध
549	XHE0905174	निर्वाचक का नाम : मानाराम पिता का नाम: भोलाराम गृह संख्या : 78 उम्र : 27 लिंग : पुरुष	फोटो उपलब्ध	550	XHE1449834	निर्वाचक का नाम : मदन लाल पिता का नाम: ओम प्रकाश गृह संख्या : 78 उम्र : 25 लिंग : पुरुष	फोटो उपलब्ध	551	XHE1449818	निर्वाचक का नाम : माया पिता का नाम: ओम प्रकाश गृह संख्या : 78 उम्र : 21 लिंग : महिला	फोटो उपलब्ध
552	KWQ1629898	निर्वाचक का नाम : पूनमचन्द पिता का नाम: सूखदास गृह संख्या : 79 उम्र : 44 लिंग : पुरुष	फोटो उपलब्ध	553	KWQ1793017	निर्वाचक का नाम : कमला पति का नाम: पूनम चन्द गृह संख्या : 79 उम्र : 41 लिंग : महिला	फोटो उपलब्ध	554	RJ/03/016/339115	निर्वाचक का नाम : शोधरा देवी पति का नाम: राज राम गृह संख्या : 80 उम्र : 71 लिंग : महिला	फोटो उपलब्ध

555	KWQ1515253	निर्वाचक का नाम : नल्लूराम पिता का नाम: राजराम गृह संख्या : 80 उम्र : 42 लिंग : पुरुष	फोटो उपलब्ध	556	KWQ1873785	निर्वाचक का नाम : कैलास पिता का नाम: राजराम गृह संख्या : 80 उम्र : 42 लिंग : पुरुष	फोटो उपलब्ध	557	KWQ1873793	निर्वाचक का नाम : ग्यारसी पिता का नाम: कैलास गृह संख्या : 80 उम्र : 41 लिंग : महिला	फोटो उपलब्ध
558	XHE0768705	निर्वाचक का नाम : मुन्नी देवी पति का नाम: नल्लूराम गृह संख्या : 80 उम्र : 31 लिंग : महिला	फोटो उपलब्ध	559	XHE0905067	निर्वाचक का नाम : गणेश पिता का नाम: राजराम गृह संख्या : 80 उम्र : 30 लिंग : पुरुष	फोटो उपलब्ध	560	XHE1767086	निर्वाचक का नाम : रवीना पिता का नाम: कैलाश चंद्र गृह संख्या : 80 उम्र : 19 लिंग : महिला	फोटो उपलब्ध
561	RJ/03/016/339261	निर्वाचक का नाम : सांवत राम पिता का नाम: आशु राम गृह संख्या : 81 उम्र : 71 लिंग : पुरुष	फोटो उपलब्ध	562	RJ/03/016/339279	निर्वाचक का नाम : छोटी देवी पति का नाम: सांवत राम गृह संख्या : 81 उम्र : 71 लिंग : महिला	फोटो उपलब्ध	563	KWQ1515261	निर्वाचक का नाम : विजय पिता का नाम: सांवतराम गृह संख्या : 81 उम्र : 43 लिंग : पुरुष	फोटो उपलब्ध
564	KWQ1515279	निर्वाचक का नाम : सुखीदेवी पति का नाम: विजय गृह संख्या : 81 उम्र : 42 लिंग : महिला	फोटो उपलब्ध	565	KWQ1873801	निर्वाचक का नाम : राजूराम पिता का नाम: सांवतराम गृह संख्या : 81 उम्र : 40 लिंग : पुरुष	फोटो उपलब्ध	566	KWQ1793066	निर्वाचक का नाम : रामी पति का नाम: राजूराम गृह संख्या : 81 उम्र : 39 लिंग : महिला	फोटो उपलब्ध
567	KWQ1873884	निर्वाचक का नाम : हेतराम पिता का नाम: सांवत राम गृह संख्या : 81 उम्र : 36 लिंग : पुरुष	फोटो उपलब्ध	568	RJ/03/016/339099	निर्वाचक का नाम : नारायणी देवी पति का नाम: कलू राम गृह संख्या : 82 उम्र : 59 लिंग : महिला	फोटो उपलब्ध	569	RJ/03/016/339187	निर्वाचक का नाम : पूर्णाराम पिता का नाम: फता राम गृह संख्या : 82 उम्र : 56 लिंग : पुरुष	फोटो उपलब्ध
570	RJ/03/016/339102	निर्वाचक का नाम : गीता देवी पति का नाम: पूर्णाराम गृह संख्या : 82 उम्र : 54 लिंग : महिला	फोटो उपलब्ध	571	RJ/03/016/339195	निर्वाचक का नाम : कुम्हा राम पिता का नाम: फता राम गृह संख्या : 82 उम्र : 54 लिंग : पुरुष	फोटो उपलब्ध	572	RJ/03/016/339218	निर्वाचक का नाम : मुननी देवी पति का नाम: कुम्हा राम गृह संख्या : 82 उम्र : 51 लिंग : महिला	फोटो उपलब्ध
573	KWQ1705672	निर्वाचक का नाम : करणाराम पिता का नाम: पूर्णाराम गृह संख्या : 82 उम्र : 39 लिंग : पुरुष	फोटो उपलब्ध	574	XHE0260960	निर्वाचक का नाम : लालूराम पिता का नाम: कल्लाराम गृह संख्या : 82 उम्र : 32 लिंग : पुरुष	फोटो उपलब्ध	575	XHE0736660	निर्वाचक का नाम : जयानी देवी पति का नाम: लालूराम गृह संख्या : 82 उम्र : 31 लिंग : महिला	फोटो उपलब्ध
576	XHE0768721	निर्वाचक का नाम : उतम चन्द पिता का नाम: पूर्णाराम गृह संख्या : 82 उम्र : 29 लिंग : पुरुष	फोटो उपलब्ध	577	XHE0905182	निर्वाचक का नाम : सीताराम पिता का नाम: पूर्णाराम गृह संख्या : 82 उम्र : 27 लिंग : पुरुष	फोटो उपलब्ध	578	XHE1254663	निर्वाचक का नाम : कमला पति का नाम: करनाराम गृह संख्या : 82 उम्र : 26 लिंग : महिला	फोटो उपलब्ध
579	XHE1259852	निर्वाचक का नाम : बाली पति का नाम: उत्तम चन्द गृह संख्या : 82 उम्र : 25 लिंग : महिला	फोटो उपलब्ध	580	XHE1335728	निर्वाचक का नाम : सुंदर माता का नाम: नारायणी देवी गृह संख्या : 82 उम्र : 25 लिंग : पुरुष	फोटो उपलब्ध	581	XHE1335496	निर्वाचक का नाम : राकेश पिता का नाम: कुम्हा राम गृह संख्या : 82 उम्र : 23 लिंग : पुरुष	फोटो उपलब्ध
582	RJ/03/016/339023	निर्वाचक का नाम : बुदराम पिता का नाम: चुना राम गृह संख्या : 83 उम्र : 69 लिंग : पुरुष	फोटो उपलब्ध	583	RJ/03/016/339116	निर्वाचक का नाम : रतनी देवी पति का नाम: बुदराम गृह संख्या : 83 उम्र : 67 लिंग : महिला	फोटो उपलब्ध	584	RJ/03/016/339260	निर्वाचक का नाम : गोविन्द राम पिता का नाम: आशु राम गृह संख्या : 84 उम्र : 71 लिंग : पुरुष	फोटो उपलब्ध

585	XHE1683507	निर्वाचक का नाम : कुन्नी देवी पति का नाम: गोविन्द राम गृह संख्या : 84 उम्र : 67 लिंग : महिला	फोटो उपलब्ध	586	RJ/03/016/339271	निर्वाचक का नाम : अर्जनराम पिता का नाम: गोविन्द राम गृह संख्या : 84 उम्र : 51 लिंग : पुरुष	फोटो उपलब्ध	587	KWQ1515287	निर्वाचक का नाम : सुगनीदेवी पति का नाम: अर्जुनराम गृह संख्या : 84 उम्र : 44 लिंग : महिला	फोटो उपलब्ध
588	KWQ1629906	निर्वाचक का नाम : रेवन्तराम पिता का नाम: गोविन्दराम गृह संख्या : 84 उम्र : 44 लिंग : पुरुष	फोटो उपलब्ध	589	KWQ1515295	निर्वाचक का नाम : रामचन्द्र पिता का नाम: गोविन्दराम गृह संख्या : 84 उम्र : 42 लिंग : पुरुष	फोटो उपलब्ध	590	XHE0340679	निर्वाचक का नाम : सन्तोषदेवी पति का नाम: रामचन्द्र गृह संख्या : 84 उम्र : 39 लिंग : महिला	फोटो उपलब्ध
591	KWQ1793132	निर्वाचक का नाम : मंगलराम पिता का नाम: गोविन्दराम गृह संख्या : 84 उम्र : 39 लिंग : पुरुष	फोटो उपलब्ध	592	XHE0340661	निर्वाचक का नाम : विमलादेवी पति का नाम: मंगलराम गृह संख्या : 84 उम्र : 33 लिंग : महिला	फोटो उपलब्ध	593	XHE1133503	निर्वाचक का नाम : रतन लाल पिता का नाम: अर्जन लाल गृह संख्या : 84 उम्र : 26 लिंग : पुरुष	फोटो उपलब्ध
594	XHE1770379	निर्वाचक का नाम : ममता पति का नाम: रतन लाल गृह संख्या : 84 उम्र : 23 लिंग : महिला	फोटो उपलब्ध	595	RJ/03/016/339156	निर्वाचक का नाम : गोदावरी पति का नाम: पदम सिंह गृह संख्या : 85 उम्र : 86 लिंग : महिला	फोटो उपलब्ध	596	RJ/03/016/339005	निर्वाचक का नाम : जैठा सिंह पिता का नाम: पदम सिंह गृह संख्या : 85 उम्र : 61 लिंग : पुरुष	फोटो उपलब्ध
597	KWQ1515303	निर्वाचक का नाम : फेलम पति का नाम: जैठा सिंह गृह संख्या : 85 उम्र : 59 लिंग : महिला	फोटो उपलब्ध	598	RJ/03/016/339002	निर्वाचक का नाम : भैरू सिंह पिता का नाम: पदमसिंह गृह संख्या : 85 उम्र : 56 लिंग : पुरुष	फोटो उपलब्ध	599	RJ/03/016/339253	निर्वाचक का नाम : शांति देवी पति का नाम: भैरू सिंह गृह संख्या : 85 उम्र : 53 लिंग : महिला	फोटो उपलब्ध
600	XHE0557686	निर्वाचक का नाम : छेलू सिंह पिता का नाम: भैरूसिंह गृह संख्या : 85 उम्र : 31 लिंग : पुरुष	फोटो उपलब्ध	601	XHE1276278	निर्वाचक का नाम : राजू सिंह पिता का नाम: भैरू सिंह गृह संख्या : 85 उम्र : 31 लिंग : पुरुष	फोटो उपलब्ध	602	XHE1276302	निर्वाचक का नाम : ममता कंवर पति का नाम: छेलू सिंह गृह संख्या : 85 उम्र : 25 लिंग : महिला	फोटो उपलब्ध
603	RJ/03/016/339003	निर्वाचक का नाम : गोविन्द सिंह पिता का नाम: मोहन सिंह गृह संख्या : 86 उम्र : 86 लिंग : पुरुष	फोटो उपलब्ध	604	KWQ1515311	निर्वाचक का नाम : मालसिंह पिता का नाम: गोविन्दसिंह गृह संख्या : 86 उम्र : 43 लिंग : पुरुष	फोटो उपलब्ध	605	KWQ1515329	निर्वाचक का नाम : धापू पति का नाम: मालसिंह गृह संख्या : 86 उम्र : 42 लिंग : महिला	फोटो उपलब्ध
606	RJ/03/016/339153	निर्वाचक का नाम : उलब देवी पति का नाम: रेवन्तसिंह गृह संख्या : 87 उम्र : 76 लिंग : महिला	फोटो उपलब्ध	607	RJ/03/016/339074	निर्वाचक का नाम : भंवरसिंह पिता का नाम: रेवन्तसिंह गृह संख्या : 87 उम्र : 61 लिंग : पुरुष	फोटो उपलब्ध	608	RJ/03/016/339155	निर्वाचक का नाम : पुष्पा देवी पति का नाम: भंवर सिंह गृह संख्या : 87 उम्र : 59 लिंग : महिला	फोटो उपलब्ध
609	RJ/03/016/339128	निर्वाचक का नाम : मदन सिंह पिता का नाम: रेवन्तसिंह गृह संख्या : 87 उम्र : 49 लिंग : पुरुष	फोटो उपलब्ध	610	KWQ1792936	निर्वाचक का नाम : भँवरी कँवर पति का नाम: मदन सिंह गृह संख्या : 87 उम्र : 40 लिंग : महिला	फोटो उपलब्ध	611	XHE0504878	निर्वाचक का नाम : दलीप सिंह पिता का नाम: भंवर सिंह गृह संख्या : 87 उम्र : 32 लिंग : पुरुष	फोटो उपलब्ध
612	XHE0905273	निर्वाचक का नाम : महावीर सिंह पिता का नाम: भंवर सिंह गृह संख्या : 87 उम्र : 27 लिंग : पुरुष	फोटो उपलब्ध	613	XHE1259886	निर्वाचक का नाम : रणवीर सिंह पिता का नाम: भंवर सिंह गृह संख्या : 87 उम्र : 26 लिंग : पुरुष	फोटो उपलब्ध	614	XHE1276260	निर्वाचक का नाम : रिकू कंवर पति का नाम: दलीप सिंह गृह संख्या : 87 उम्र : 25 लिंग : महिला	फोटो उपलब्ध

615	XHE1627033	निर्वाचक का नाम : निरमा कंवर पिता का नाम: मदन सिंह गृह संख्या : 87 उम्र : 21 लिंग : महिला	फोटो उपलब्ध	616	XHE1771773	निर्वाचक का नाम : राजू सिंह पिता का नाम: मदन सिंह गृह संख्या : 87 उम्र : 19 लिंग : पुरुष	फोटो उपलब्ध	617	RJ/03/016/339001	निर्वाचक का नाम : भीख सिंह पिता का नाम: पूर्णसिंह गृह संख्या : 88 उम्र : 81 लिंग : पुरुष	फोटो उपलब्ध
618	RJ/03/016/339154	निर्वाचक का नाम : शांति देवी पति का नाम: भीख सिंह गृह संख्या : 88 उम्र : 79 लिंग : महिला	फोटो उपलब्ध	619	KWQ1385236	निर्वाचक का नाम : रतन सिंह पिता का नाम: भीख सिंह गृह संख्या : 88 उम्र : 45 लिंग : पुरुष	फोटो उपलब्ध	620	XHE0240275	निर्वाचक का नाम : पूनम कंवर पति का नाम: किशन सिंह गृह संख्या : 88 उम्र : 45 लिंग : महिला	फोटो उपलब्ध
621	KWQ1792878	निर्वाचक का नाम : मनोहरसिंह पिता का नाम: भीखसिंह गृह संख्या : 88 उम्र : 42 लिंग : पुरुष	फोटो उपलब्ध	622	KWQ1705680	निर्वाचक का नाम : गोरधन सिंह पिता का नाम: भीख सिंह गृह संख्या : 88 उम्र : 39 लिंग : पुरुष	फोटो उपलब्ध	623	KWQ1792852	निर्वाचक का नाम : लिछमण सिंह पिता का नाम: भीख सिंह गृह संख्या : 88 उम्र : 39 लिंग : पुरुष	फोटो उपलब्ध
624	XHE0529180	निर्वाचक का नाम : सुन्दर कंवर पति का नाम: रतन सिंह गृह संख्या : 88 उम्र : 33 लिंग : महिला	फोटो उपलब्ध	625	XHE0504886	निर्वाचक का नाम : रतन कंवर पति का नाम: मनोहर सिंह गृह संख्या : 88 उम्र : 31 लिंग : महिला	फोटो उपलब्ध	626	XHE1334861	निर्वाचक का नाम : बेबी कंवर पति का नाम: लिछमन सिंह गृह संख्या : 88 उम्र : 29 लिंग : महिला	फोटो उपलब्ध
627	RJ/03/016/339262	निर्वाचक का नाम : फुस सिंह पिता का नाम: पूर्णसिंह गृह संख्या : 89 उम्र : 61 लिंग : पुरुष	फोटो उपलब्ध	628	RJ/03/016/339152	निर्वाचक का नाम : गोरा देवी पति का नाम: फुस सिंह गृह संख्या : 89 उम्र : 59 लिंग : महिला	फोटो उपलब्ध	629	KWQ1705698	निर्वाचक का नाम : बाबू सिंह पिता का नाम: फुससिंह गृह संख्या : 89 उम्र : 39 लिंग : पुरुष	फोटो उपलब्ध
630	XHE0905190	निर्वाचक का नाम : भंवरी पति का नाम: बाबूसिंह गृह संख्या : 89 उम्र : 28 लिंग : महिला	फोटो उपलब्ध	631	XHE1610476	निर्वाचक का नाम : मुकेश सिंह पिता का नाम: फुस सिंह गृह संख्या : 89 उम्र : 26 लिंग : पुरुष	फोटो उपलब्ध	632	RJ/03/016/339058	निर्वाचक का नाम : मन्नी राम पिता का नाम: मगा राम गृह संख्या : 90 उम्र : 60 लिंग : पुरुष	फोटो उपलब्ध
633	RJ/03/016/339231	निर्वाचक का नाम : खेतु देवी पति का नाम: मन्नीराम गृह संख्या : 90 उम्र : 58 लिंग : महिला	फोटो उपलब्ध	634	XHE0260979	निर्वाचक का नाम : सादीराम पिता का नाम: मुन्नीराम गृह संख्या : 90 उम्र : 32 लिंग : पुरुष	फोटो उपलब्ध	635	XHE1133495	निर्वाचक का नाम : गणेशाराम पिता का नाम: मन्नीराम गृह संख्या : 90 उम्र : 27 लिंग : पुरुष	फोटो उपलब्ध
636	XHE1262641	निर्वाचक का नाम : श्रवण सारण पिता का नाम: मुन्नी राम गृह संख्या : 90 उम्र : 25 लिंग : पुरुष	फोटो उपलब्ध	637	XHE1765593	निर्वाचक का नाम : शारदा पति का नाम: सादिराम गृह संख्या : 90 उम्र : 22 लिंग : महिला	फोटो उपलब्ध	638	RJ/03/016/339232	निर्वाचक का नाम : मनोरी देवी पति का नाम: तेजा राम गृह संख्या : 91 उम्र : 69 लिंग : महिला	फोटो उपलब्ध
639	KWQ1515220	निर्वाचक का नाम : पूर्णाराम पिता का नाम: तेजा राम गृह संख्या : 91 उम्र : 45 लिंग : पुरुष	फोटो उपलब्ध	640	KWQ1873819	निर्वाचक का नाम : सरोजदेवी पति का नाम: पूर्णाराम गृह संख्या : 91 उम्र : 43 लिंग : महिला	फोटो उपलब्ध	641	KWQ1793090	निर्वाचक का नाम : गणपतराम पिता का नाम: तेजाराम गृह संख्या : 91 उम्र : 42 लिंग : पुरुष	फोटो उपलब्ध
642	XHE0746461	निर्वाचक का नाम : सहीराम पिता का नाम: तेजाराम गृह संख्या : 91 उम्र : 30 लिंग : पुरुष	फोटो उपलब्ध	643	XHE1437649	निर्वाचक का नाम : पूनम देवी पति का नाम: गणपतराम गृह संख्या : 91 उम्र : 28 लिंग : महिला	फोटो उपलब्ध	644	XHE1557768	निर्वाचक का नाम : काना राम पिता का नाम: तेजाराम गृह संख्या : 91 उम्र : 25 लिंग : पुरुष	फोटो उपलब्ध

645	XHE1605880	निर्वाचक का नाम : मुकेश पिता का नाम: तेजाराम गृह संख्या : 91 उम्र : 20 लिंग : पुरुष	फोटो उपलब्ध	646	XHE1754647	निर्वाचक का नाम : ममता सारण पिता का नाम: पूर्णा राम सारण गृह संख्या : 91 उम्र : 20 लिंग : महिला	फोटो उपलब्ध	647	RJ/03/016/339050	निर्वाचक का नाम : माला राम पिता का नाम: मगा राम गृह संख्या : 92 उम्र : 70 लिंग : पुरुष	फोटो उपलब्ध
648	RJ/03/016/339230	निर्वाचक का नाम : चुकी देवी पति का नाम: माला राम गृह संख्या : 92 उम्र : 59 लिंग : महिला	फोटो उपलब्ध	649	XHE0232371	निर्वाचक का नाम : मनोज पिता का नाम: मालाराम गृह संख्या : 92 उम्र : 39 लिंग : पुरुष	फोटो उपलब्ध	650	XHE0504894	निर्वाचक का नाम : श्रवण कुमार पिता का नाम: माला राम गृह संख्या : 92 उम्र : 32 लिंग : पुरुष	फोटो उपलब्ध
651	XHE0504902	निर्वाचक का नाम : माया पति का नाम: श्रवणकुमार गृह संख्या : 92 उम्र : 32 लिंग : महिला	फोटो उपलब्ध	652	XHE0504910	निर्वाचक का नाम : सरोज पति का नाम: मनोज गृह संख्या : 92 उम्र : 31 लिंग : महिला	फोटो उपलब्ध	653	RJ/03/016/339219	निर्वाचक का नाम : तोला राम पिता का नाम: मगा राम गृह संख्या : 93 उम्र : 66 लिंग : पुरुष	फोटो उपलब्ध
654	RJ/03/016/339229	निर्वाचक का नाम : चंपा देवी पति का नाम: तोला राम गृह संख्या : 93 उम्र : 61 लिंग : महिला	फोटो उपलब्ध	655	KWQ1792886	निर्वाचक का नाम : इन्द्रीलाल पिता का नाम: तोलाराम गृह संख्या : 93 उम्र : 39 लिंग : पुरुष	फोटो उपलब्ध	656	XHE0260988	निर्वाचक का नाम : नन्दू राम पिता का नाम: तोलाराम गृह संख्या : 93 उम्र : 32 लिंग : पुरुष	फोटो उपलब्ध
657	XHE0504928	निर्वाचक का नाम : राकेश पिता का नाम: तोला राम गृह संख्या : 93 उम्र : 31 लिंग : पुरुष	फोटो उपलब्ध	658	RJ/03/016/339079	निर्वाचक का नाम : धनेसिंह पिता का नाम: किस्तुर सिंह गृह संख्या : 94 उम्र : 71 लिंग : पुरुष	फोटो उपलब्ध	659	RJ/03/016/339193	निर्वाचक का नाम : मैना देवी पति का नाम: धने सिंह गृह संख्या : 94 उम्र : 69 लिंग : महिला	फोटो उपलब्ध
660	KWQ1629922	निर्वाचक का नाम : राजूसिंह पिता का नाम: धनेसिंह गृह संख्या : 94 उम्र : 44 लिंग : पुरुष	फोटो उपलब्ध	661	KWQ1629930	निर्वाचक का नाम : किरणकंवर पति का नाम: राजूसिंह गृह संख्या : 94 उम्र : 43 लिंग : महिला	फोटो उपलब्ध	662	KWQ1629948	निर्वाचक का नाम : डूंगरसिंह पिता का नाम: धनेसिंह गृह संख्या : 94 उम्र : 42 लिंग : पुरुष	फोटो उपलब्ध
663	XHE0276360	निर्वाचक का नाम : छोटीकंवर पति का नाम: डूंगरसिंह गृह संख्या : 94 उम्र : 42 लिंग : महिला	फोटो उपलब्ध	664	XHE0018457	निर्वाचक का नाम : करणी सिंह पिता का नाम: माल सिंह गृह संख्या : 94 उम्र : 39 लिंग : पुरुष	फोटो उपलब्ध	665	XHE0504936	निर्वाचक का नाम : विक्रम सिंह पिता का नाम: धने सिंह गृह संख्या : 94 उम्र : 35 लिंग : पुरुष	फोटो उपलब्ध
666	XHE1129691	निर्वाचक का नाम : भवरी कंवर पति का नाम: कर्णा सिंह गृह संख्या : 94 उम्र : 30 लिंग : महिला	फोटो उपलब्ध	667	XHE1447804	निर्वाचक का नाम : अमर सिंह पिता का नाम: राजूसिंह गृह संख्या : 94 उम्र : 22 लिंग : पुरुष	फोटो उपलब्ध	668	RJ/03/016/339061	निर्वाचक का नाम : माल सिंह पिता का नाम: मेध सिंह गृह संख्या : 96 उम्र : 71 लिंग : पुरुष	फोटो उपलब्ध
669	RJ/03/016/339205	निर्वाचक का नाम : भवरी देवी पति का नाम: माल सिंह गृह संख्या : 96 उम्र : 67 लिंग : महिला	फोटो उपलब्ध	670	XHE0736629	निर्वाचक का नाम : मूल सिंह पिता का नाम: मालसिंह गृह संख्या : 96 उम्र : 30 लिंग : पुरुष	फोटो उपलब्ध	671	XHE0905208	निर्वाचक का नाम : मांगू सिंह पिता का नाम: फूस सिंह गृह संख्या : 96 उम्र : 27 लिंग : पुरुष	फोटो उपलब्ध
672	RJ/03/016/339201	निर्वाचक का नाम : शविकंवरी देवी पति का नाम: माल सिंह गृह संख्या : 98 उम्र : 79 लिंग : महिला	फोटो उपलब्ध	673	RJ/03/016/339078	निर्वाचक का नाम : मोहन सिंह पिता का नाम: सुगन सिंह गृह संख्या : 98 उम्र : 76 लिंग : पुरुष	फोटो उपलब्ध	674	RJ/03/016/339194	निर्वाचक का नाम : प्रेम देवी पति का नाम: मोहन सिंह गृह संख्या : 98 उम्र : 71 लिंग : महिला	फोटो उपलब्ध

675	RJ/03/016/339036	निर्वाचक का नाम : मदन सिंह पति का नाम: सुगन सिंह गृह संख्या : 98 उम्र : 66 लिंग : महिला	फोटो उपलब्ध	676	RJ/03/016/339197	निर्वाचक का नाम : मनोहरी देवी पति का नाम: मदन सिंह गृह संख्या : 98 उम्र : 61 लिंग : महिला	फोटो उपलब्ध	677	KWQ1792993	निर्वाचक का नाम : महेन्द्र सिंह पिता का नाम: माल सिंह गृह संख्या : 98 उम्र : 45 लिंग : पुरुष	फोटो उपलब्ध
678	KWQ1629955	निर्वाचक का नाम : चान्द कंवर पति का नाम: भंवर सिंह गृह संख्या : 98 उम्र : 44 लिंग : महिला	फोटो उपलब्ध	679	KWQ1705714	निर्वाचक का नाम : प्रेम सिंह पिता का नाम: मोहन सिंह गृह संख्या : 98 उम्र : 40 लिंग : पुरुष	फोटो उपलब्ध	680	KWQ1705706	निर्वाचक का नाम : करणी सिंह पिता का नाम: मोहन सिंह गृह संख्या : 98 उम्र : 39 लिंग : पुरुष	फोटो उपलब्ध
681	XHE0557603	निर्वाचक का नाम : सुमन कंवर पति का नाम: करणी सिंह गृह संख्या : 98 उम्र : 35 लिंग : महिला	फोटो उपलब्ध	682	XHE0557611	निर्वाचक का नाम : प्रेम कंवर पति का नाम: प्रेम सिंह गृह संख्या : 98 उम्र : 34 लिंग : महिला	फोटो उपलब्ध	683	XHE0793604	निर्वाचक का नाम : उमैद सिंह पिता का नाम: मदन सिंह गृह संख्या : 98 उम्र : 31 लिंग : पुरुष	फोटो उपलब्ध
684	XHE0905216	निर्वाचक का नाम : इंद्रा कंवर पति का नाम: महेंद्र सिंह गृह संख्या : 98 उम्र : 29 लिंग : महिला	फोटो उपलब्ध	685	XHE0793612	निर्वाचक का नाम : कालु सिंह पिता का नाम: मोहन सिंह गृह संख्या : 98 उम्र : 29 लिंग : पुरुष	फोटो उपलब्ध	686	XHE0905224	निर्वाचक का नाम : नारायण सिंह पिता का नाम: मोहन सिंह गृह संख्या : 98 उम्र : 28 लिंग : पुरुष	फोटो उपलब्ध
687	RJ/03/016/339024	निर्वाचक का नाम : हरी सिंह पिता का नाम: राम सिंह गृह संख्या : 99 उम्र : 71 लिंग : पुरुष	फोटो उपलब्ध	688	RJ/03/016/339203	निर्वाचक का नाम : सुशीला देवी पति का नाम: हरी सिंह गृह संख्या : 99 उम्र : 69 लिंग : महिला	फोटो उपलब्ध	689	RJ/03/016/339198	निर्वाचक का नाम : रूखी देवी पति का नाम: लिखमण सिंह गृह संख्या : 99 उम्र : 61 लिंग : महिला	फोटो उपलब्ध
690	KWQ1629963	निर्वाचक का नाम : तोलसिंह पिता का नाम: लिखमणसिंह गृह संख्या : 99 उम्र : 42 लिंग : पुरुष	फोटो उपलब्ध	691	KWQ1705367	निर्वाचक का नाम : भंवरसिंह पिता का नाम: हरिसिंह गृह संख्या : 99 उम्र : 42 लिंग : पुरुष	फोटो उपलब्ध	692	XHE0117168	निर्वाचक का नाम : मूल सिंह पिता का नाम: हरिसिंह गृह संख्या : 99 उम्र : 39 लिंग : पुरुष	फोटो उपलब्ध
693	XHE0529263	निर्वाचक का नाम : राधा कंवर पति का नाम: भंवर सिंह गृह संख्या : 99 उम्र : 36 लिंग : महिला	फोटो उपलब्ध	694	XHE0529255	निर्वाचक का नाम : राजु कंवर पति का नाम: मूल सिंह गृह संख्या : 99 उम्र : 35 लिंग : महिला	फोटो उपलब्ध	695	KWQ1705722	निर्वाचक का नाम : जेतू सिंह पिता का नाम: लिखमण सिंह गृह संख्या : 99 उम्र : 34 लिंग : पुरुष	फोटो उपलब्ध
696	XHE0640839	निर्वाचक का नाम : रणवीर सिंह पिता का नाम: लिखमण सिंह गृह संख्या : 99 उम्र : 32 लिंग : पुरुष	फोटो उपलब्ध	697	XHE0557694	निर्वाचक का नाम : अजित सिंह पिता का नाम: हरिसिंह गृह संख्या : 99 उम्र : 31 लिंग : पुरुष	फोटो उपलब्ध	698	XHE1700178	निर्वाचक का नाम : सुशीला कंवर पति का नाम: अजित सिंह गृह संख्या : 99 उम्र : 31 लिंग : महिला	फोटो उपलब्ध
699	XHE0736637	निर्वाचक का नाम : प्रेम सिंह पिता का नाम: लिखमणसिंह गृह संख्या : 99 उम्र : 30 लिंग : पुरुष	फोटो उपलब्ध	700	XHE0837476	निर्वाचक का नाम : घेवर पति का नाम: तोलसिंह गृह संख्या : 99 उम्र : 30 लिंग : महिला	फोटो उपलब्ध	701	XHE1335264	निर्वाचक का नाम : मगेश सिंह पिता का नाम: लिखमण सिंह गृह संख्या : 99 उम्र : 29 लिंग : पुरुष	फोटो उपलब्ध
702	XHE1335231	निर्वाचक का नाम : बजरंग सिंह पिता का नाम: लिखमण सिंह गृह संख्या : 99 उम्र : 28 लिंग : पुरुष	फोटो उपलब्ध	703	XHE1335306	निर्वाचक का नाम : संगीता पति का नाम: जेतु सिंह गृह संख्या : 99 उम्र : 23 लिंग : महिला	फोटो उपलब्ध	704	RJ/03/016/339144	निर्वाचक का नाम : उछी देवी पति का नाम: भैरू सिंह गृह संख्या : 101 उम्र : 56 लिंग : महिला	फोटो उपलब्ध

705	KWQ1705730	निर्वाचक का नाम : डूंगर सिंह पिता का नाम: भैरू सिंह गृह संख्या : 101 उम्र : 39 लिंग : पुरुष	फोटो उपलब्ध	706	XHE0248413	निर्वाचक का नाम : दुर्गा कंवर पति का नाम: डूंगर सिंह गृह संख्या : 101 उम्र : 34 लिंग : महिला	फोटो उपलब्ध	707	XHE1694215	निर्वाचक का नाम : पुष्पा पति का नाम: शिशपाल सिंह गृह संख्या : 101 उम्र : 27 लिंग : महिला	फोटो उपलब्ध
708	XHE1422161	निर्वाचक का नाम : शिशपाल सिंह पिता का नाम: भैरू सिंह गृह संख्या : 101 उम्र : 23 लिंग : पुरुष	फोटो उपलब्ध	709	RJ/03/016/339059	निर्वाचक का नाम : लिखमण सिंह पिता का नाम: किशन सिंह गृह संख्या : 102 उम्र : 76 लिंग : पुरुष	फोटो उपलब्ध	710	RJ/03/016/339196	निर्वाचक का नाम : गीता देवी पति का नाम: लिखमण सिंह गृह संख्या : 102 उम्र : 71 लिंग : महिला	फोटो उपलब्ध
711	RJ/03/016/339222	निर्वाचक का नाम : जेटू सिंह पिता का नाम: लिखमण सिंह गृह संख्या : 102 उम्र : 51 लिंग : पुरुष	फोटो उपलब्ध	712	RJ/03/016/339200	निर्वाचक का नाम : माया देवी पति का नाम: जेटू सिंह गृह संख्या : 102 उम्र : 49 लिंग : महिला	फोटो उपलब्ध	713	KWQ1792787	निर्वाचक का नाम : मदनसिंह पिता का नाम: लिखमणसिंह गृह संख्या : 102 उम्र : 43 लिंग : पुरुष	फोटो उपलब्ध
714	XHE1445113	निर्वाचक का नाम : दलीप सिंह पिता का नाम: मदन सिंह गृह संख्या : 102 उम्र : 21 लिंग : पुरुष	फोटो उपलब्ध	715	XHE1605278	निर्वाचक का नाम : प्रेम सिंह पिता का नाम: जेटू सिंह गृह संख्या : 102 उम्र : 20 लिंग : पुरुष	फोटो उपलब्ध	716	RJ/03/016/339199	निर्वाचक का नाम : पुष्पा देवी पति का नाम: हरि सिंह गृह संख्या : 103 उम्र : 61 लिंग : महिला	फोटो उपलब्ध
717	RJ/03/016/339052	निर्वाचक का नाम : माल सिंह पिता का नाम: किशन सिंह गृह संख्या : 103 उम्र : 61 लिंग : पुरुष	फोटो उपलब्ध	718	RJ/03/016/339276	निर्वाचक का नाम : बिन्दू देवी पति का नाम: माल सिंह गृह संख्या : 103 उम्र : 56 लिंग : महिला	फोटो उपलब्ध	719	XHE0905232	निर्वाचक का नाम : भवानी सिंह पिता का नाम: माल सिंह गृह संख्या : 103 उम्र : 31 लिंग : पुरुष	फोटो उपलब्ध
720	XHE1448174	निर्वाचक का नाम : गोपाल सिंह पिता का नाम: हरी सिंह गृह संख्या : 103 उम्र : 31 लिंग : पुरुष	फोटो उपलब्ध	721	XHE0736611	निर्वाचक का नाम : विक्रम सिंह पिता का नाम: हरिसिंह गृह संख्या : 103 उम्र : 30 लिंग : पुरुष	फोटो उपलब्ध	722	XHE0905240	निर्वाचक का नाम : लीखमा पति का नाम: भवानी सिंह गृह संख्या : 103 उम्र : 29 लिंग : महिला	फोटो उपलब्ध
723	RJ/03/016/339039	निर्वाचक का नाम : कान सिंह पिता का नाम: रीडमलसिंह गृह संख्या : 105 उम्र : 81 लिंग : पुरुष	फोटो उपलब्ध	724	RJ/03/016/339202	निर्वाचक का नाम : गुमान देवी पति का नाम: कान सिंह गृह संख्या : 105 उम्र : 76 लिंग : महिला	फोटो उपलब्ध	725	KWQ1515337	निर्वाचक का नाम : बाबूसिंह पिता का नाम: कानसिंह गृह संख्या : 105 उम्र : 43 लिंग : पुरुष	फोटो उपलब्ध
726	XHE0248404	निर्वाचक का नाम : सुप्यार कंवर पति का नाम: बाबू सिंह गृह संख्या : 105 उम्र : 35 लिंग : महिला	फोटो उपलब्ध	727	RJ/03/016/339217	निर्वाचक का नाम : उम सिंह पिता का नाम: पूर्णसिंह गृह संख्या : 106 उम्र : 61 लिंग : पुरुष	फोटो उपलब्ध	728	KWQ1515345	निर्वाचक का नाम : ओम कंवर पति का नाम: हरी सिंह गृह संख्या : 106 उम्र : 61 लिंग : महिला	फोटो उपलब्ध
729	RJ/03/016/339215	निर्वाचक का नाम : लाली देवी पति का नाम: उम सिंह गृह संख्या : 106 उम्र : 59 लिंग : महिला	फोटो उपलब्ध	730	KWQ1705748	निर्वाचक का नाम : राजू सिंह पिता का नाम: हरी सिंह गृह संख्या : 106 उम्र : 39 लिंग : पुरुष	फोटो उपलब्ध	731	XHE0340653	निर्वाचक का नाम : महावीरसिंह पिता का नाम: ओमसिंह गृह संख्या : 106 उम्र : 32 लिंग : पुरुष	फोटो उपलब्ध
732	XHE0557629	निर्वाचक का नाम : सन्तोष कंवर पति का नाम: महावीर सिंह गृह संख्या : 106 उम्र : 32 लिंग : महिला	फोटो उपलब्ध	733	XHE0768697	निर्वाचक का नाम : गोगा कंवर पति का नाम: राजूसिंह गृह संख्या : 106 उम्र : 32 लिंग : महिला	फोटो उपलब्ध	734	XHE1276179	निर्वाचक का नाम : बाबू सिंह पिता का नाम: उम सिंह गृह संख्या : 106 उम्र : 29 लिंग : पुरुष	फोटो उपलब्ध

735	XHE1694207	निर्वाचक का नाम : किशोर सिंह पिता का नाम: हरी सिंह गृह संख्या : 106 उम्र : 29 लिंग : पुरुष	736	XHE1530690	निर्वाचक का नाम : भवानी सिंह पिता का नाम: हरी सिंह गृह संख्या : 106 उम्र : 27 लिंग : पुरुष	737	XHE1557982	निर्वाचक का नाम : मुकेश सिंह पिता का नाम: उम सिंह गृह संख्या : 106 उम्र : 27 लिंग : पुरुष
738	XHE1694173	निर्वाचक का नाम : सुमित्रा पति का नाम: किशोर सिंह गृह संख्या : 106 उम्र : 27 लिंग : महिला	739	RJ/03/016/339216	निर्वाचक का नाम : मंजू देवी पति का नाम: आईदानसिंह गृह संख्या : 107 उम्र : 51 लिंग : महिला	740	XHE1654714	निर्वाचक का नाम : नरपत सिंह पिता का नाम: आईदान सिंह गृह संख्या : 107 उम्र : 27 लिंग : पुरुष
741	XHE1654680	निर्वाचक का नाम : श्रवण सिंह पिता का नाम: आईदान सिंह गृह संख्या : 107 उम्र : 26 लिंग : पुरुष	742	RJ/03/016/339227	निर्वाचक का नाम : धनेसिंह पिता का नाम: पृथ्वी सिंह गृह संख्या : 108 उम्र : 61 लिंग : पुरुष	743	KWQ1515352	निर्वाचक का नाम : नैनादेवी पति का नाम: धनेसिंह गृह संख्या : 108 उम्र : 59 लिंग : महिला
744	RJ/03/016/339243	निर्वाचक का नाम : सुमेर सिंह पिता का नाम: पृथ्वी सिंह गृह संख्या : 109 उम्र : 66 लिंग : पुरुष	745	RJ/03/016/339274	निर्वाचक का नाम : शान्ति देवी पति का नाम: सुमेर सिंह गृह संख्या : 109 उम्र : 61 लिंग : महिला	746	XHE0837484	निर्वाचक का नाम : उर्मिला कँवर पति का नाम: रघुवीर सिंह गृह संख्या : 109 उम्र : 32 लिंग : महिला
747	XHE0504951	निर्वाचक का नाम : रघुवीर सिंह पिता का नाम: सुमेर सिंह गृह संख्या : 109 उम्र : 31 लिंग : पुरुष	748	RJ/03/016/339208	निर्वाचक का नाम : प्रताप सिंह पिता का नाम: पूर्णसिंह गृह संख्या : 110 उम्र : 76 लिंग : पुरुष	749	RJ/03/016/339214	निर्वाचक का नाम : शायरी देवी पति का नाम: प्रताप सिंह गृह संख्या : 110 उम्र : 71 लिंग : महिला
750	KWQ1873843	निर्वाचक का नाम : समन्दरसिंह पिता का नाम: प्रतापसिंह गृह संख्या : 110 उम्र : 42 लिंग : पुरुष	751	KWQ1873850	निर्वाचक का नाम : रतन सिंह पिता का नाम: प्रताप सिंह गृह संख्या : 110 उम्र : 39 लिंग : पुरुष	752	XHE0640813	निर्वाचक का नाम : सन्तोष कंवर पति का नाम: समन्दर सिंह गृह संख्या : 110 उम्र : 37 लिंग : महिला
753	XHE0640821	निर्वाचक का नाम : सम्पत कंवर पति का नाम: रतन सिंह गृह संख्या : 110 उम्र : 34 लिंग : महिला	754	RJ/03/016/339212	निर्वाचक का नाम : भंवरी देवी पति का नाम: बन्ने सिंह गृह संख्या : 111 उम्र : 69 लिंग : महिला	755	KWQ1705375	निर्वाचक का नाम : सवाईसिंह पिता का नाम: बन्नेसिंह गृह संख्या : 111 उम्र : 42 लिंग : पुरुष
756	KWQ1705755	निर्वाचक का नाम : कालू सिंह पिता का नाम: बन्ने सिंह गृह संख्या : 111 उम्र : 39 लिंग : पुरुष	757	RJ/03/016/339213	निर्वाचक का नाम : विनोद देवी पति का नाम: बन्ने सिंह गृह संख्या : 112 उम्र : 67 लिंग : महिला	758	XHE0504969	निर्वाचक का नाम : विक्रम सिंह पिता का नाम: बन्ने सिंह गृह संख्या : 112 उम्र : 31 लिंग : पुरुष
759	XHE0905257	निर्वाचक का नाम : कुशल सिंह पिता का नाम: बन्ने सिंह गृह संख्या : 112 उम्र : 27 लिंग : पुरुष	760	RJ/03/016/339006	निर्वाचक का नाम : आशु सिंह पिता का नाम: प्रताप सिंह गृह संख्या : 113 उम्र : 77 लिंग : पुरुष	761	XHE0018465	निर्वाचक का नाम : कमला देवी पति का नाम: आसू सिंह गृह संख्या : 113 उम्र : 76 लिंग : महिला
762	XHE0152413	निर्वाचक का नाम : महेन्द्र सिंह पिता का नाम: देवी सिंह गृह संख्या : 113 उम्र : 49 लिंग : पुरुष	763	XHE0152488	निर्वाचक का नाम : भवानी सिंह पिता का नाम: आसू सिंह गृह संख्या : 113 उम्र : 49 लिंग : पुरुष	764	XHE0152405	निर्वाचक का नाम : कैलाश कंवर पति का नाम: महेन्द्र सिंह गृह संख्या : 113 उम्र : 47 लिंग : महिला

765	XHE1820190	निर्वाचक का नाम : अन्नपूर्णा पडिहार पिता का नाम: महेंद्र सिंह गृह संख्या : 113 उम्र : 24 लिंग : महिला	766	XHE1335215	निर्वाचक का नाम : भारती पिता का नाम: महेंद्र सिंह गृह संख्या : 113 उम्र : 22 लिंग : महिला	767	RJ/03/016/339160	निर्वाचक का नाम : इंद्र देवी पति का नाम: गिरधारी सिंह गृह संख्या : 115 उम्र : 76 लिंग : महिला
768	RJ/03/016/339259	निर्वाचक का नाम : अगर सिंह पिता का नाम: गिरधारी सिंह गृह संख्या : 115 उम्र : 56 लिंग : पुरुष	769	RJ/03/016/339268	निर्वाचक का नाम : मनोज देवी पति का नाम: अगर सिंह गृह संख्या : 115 उम्र : 54 लिंग : महिला	770	XHE0189027	निर्वाचक का नाम : मुकेश कंवर पति का नाम: अगर सिंह गृह संख्या : 115 उम्र : 39 लिंग : महिला
771	RJ/03/016/339395	निर्वाचक का नाम : भवर सिंह पिता का नाम: सावंत सिंह गृह संख्या : 116 उम्र : 51 लिंग : पुरुष	772	KWQ1515360	निर्वाचक का नाम : गीताकंवर पति का नाम: भंवरसिंह गृह संख्या : 116 उम्र : 46 लिंग : महिला	773	KWQ1793140	निर्वाचक का नाम : शेर सिंह पिता का नाम: सावंत सिंह गृह संख्या : 116 उम्र : 36 लिंग : पुरुष
774	XHE0240283	निर्वाचक का नाम : समंदर सिंह पिता का नाम: सावंत सिंह गृह संख्या : 116 उम्र : 32 लिंग : पुरुष	775	XHE0768689	निर्वाचक का नाम : आईदान सिंह पिता का नाम: सावंत सिंह गृह संख्या : 116 उम्र : 32 लिंग : पुरुष	776	XHE0905075	निर्वाचक का नाम : संजू कंवर पति का नाम: शेर सिंह गृह संख्या : 116 उम्र : 30 लिंग : महिला
777	XHE1768167	निर्वाचक का नाम : संजना पति का नाम: समंदर सिंह गृह संख्या : 116 उम्र : 21 लिंग : महिला	778	XHE1766435	निर्वाचक का नाम : भीव सिंह पिता का नाम: भंवर सिंह गृह संख्या : 116 उम्र : 19 लिंग : पुरुष	779	RJ/03/016/339151	निर्वाचक का नाम : कृष्णा देवी पति का नाम: खीव सिंह गृह संख्या : 118 उम्र : 69 लिंग : महिला
780	KWQ1515378	निर्वाचक का नाम : देवी सिंह पिता का नाम: खीव सिंह गृह संख्या : 118 उम्र : 45 लिंग : पुरुष	781	XHE0152553	निर्वाचक का नाम : अंजुकंवर पति का नाम: देवीसिंह गृह संख्या : 118 उम्र : 45 लिंग : महिला	782	KWQ1792811	निर्वाचक का नाम : श्रवणसिंह पिता का नाम: खीवसिंह गृह संख्या : 118 उम्र : 42 लिंग : पुरुष
783	KWQ1792928	निर्वाचक का नाम : मंजूकंवर पति का नाम: श्रवणसिंह गृह संख्या : 118 उम्र : 41 लिंग : महिला	784	XHE1447911	निर्वाचक का नाम : जितेंद्र सिंह पिता का नाम: देवी सिंग गृह संख्या : 118 उम्र : 22 लिंग : पुरुष	785	XHE1717867	निर्वाचक का नाम : सुमन कंवर पति का नाम: जितेंद्र सिंह गृह संख्या : 118 उम्र : 22 लिंग : महिला
786	XHE1650951	निर्वाचक का नाम : धर्मेन्द्र सिंह पिता का नाम: देवी सिंह गृह संख्या : 118 उम्र : 20 लिंग : पुरुष	# 787	XHE1768530	निर्वाचक का नाम : महिपाल सिंह पिता का नाम: श्रवण सिंह गृह संख्या : 118 उम्र : 19 लिंग : पुरुष	788	XHE1793884	निर्वाचक का नाम : नरपत सिंह पिता का नाम: देवी सिंह गृह संख्या : 118 उम्र : 19 लिंग : पुरुष
789	XHE1810928	निर्वाचक का नाम : माया कंवर पिता का नाम: श्रवण सिंह गृह संख्या : 118 उम्र : 19 लिंग : महिला	790	RJ/03/016/339100	निर्वाचक का नाम : संतोष देवी पति का नाम: भंवर राम गृह संख्या : 119 उम्र : 61 लिंग : महिला	791	KWQ1705763	निर्वाचक का नाम : किसनाराम पिता का नाम: भंवर लाल गृह संख्या : 119 उम्र : 39 लिंग : पुरुष
792	XHE0340703	निर्वाचक का नाम : सरोजदेवी पति का नाम: किसनाराम गृह संख्या : 119 उम्र : 35 लिंग : महिला	793	XHE0340695	निर्वाचक का नाम : मुनीराम पिता का नाम: भंवर राम गृह संख्या : 119 उम्र : 33 लिंग : पुरुष	794	XHE0905265	निर्वाचक का नाम : चम्पालाल पिता का नाम: भंवर लाल गृह संख्या : 119 उम्र : 30 लिंग : पुरुष

<p>795</p> <p>निर्वाचक का नाम : नेमा राम माता का नाम: संतोष देवी गृह संख्या : 119 उम्र : 24 लिंग : पुरुष</p> <p>XHE1335587</p> <p>फोटो उपलब्ध</p>	<p>796</p> <p>निर्वाचक का नाम : मीरा पति का नाम: मंगलाराम गृह संख्या : 121 उम्र : 72 लिंग : महिला</p> <p>KWQ1629997</p> <p>फोटो उपलब्ध</p>	<p>797</p> <p>निर्वाचक का नाम : ओमप्रकाश पिता का नाम: मंगलाराम गृह संख्या : 121 उम्र : 47 लिंग : पुरुष</p> <p>KWQ1630003</p> <p>फोटो उपलब्ध</p>
<p>798</p> <p>निर्वाचक का नाम : दुर्गादेवी पति का नाम: ओमप्रकाश गृह संख्या : 121 उम्र : 45 लिंग : महिला</p> <p>KWQ1792944</p> <p>फोटो उपलब्ध</p>	<p>799</p> <p>निर्वाचक का नाम : कालूराम पिता का नाम: मंगलाराम गृह संख्या : 121 उम्र : 43 लिंग : पुरुष</p> <p>KWQ1630011</p> <p>फोटो उपलब्ध</p>	<p>800</p> <p>निर्वाचक का नाम : मनोज पिता का नाम: ओमप्रकाश गृह संख्या : 121 उम्र : 21 लिंग : पुरुष</p> <p>XHE1765262</p> <p>फोटो उपलब्ध</p>

801	2	XHE1824812	निर्वाचक का नाम : सुर्मिला कंवर पिता का नाम: मनोहर सिंह गृह संख्या : 36 उम्र : 22 लिंग : महिला	फोटो उपलब्ध	802	2	XHE1824697	निर्वाचक का नाम : सरूप पिता का नाम: भंवर सिंह गृह संख्या : 33 उम्र : 20 लिंग : महिला	फोटो उपलब्ध	803	2	XHE1824770	निर्वाचक का नाम : पुनमा पडिहार पिता का नाम: मनोहर सिंह गृह संख्या : 36 उम्र : 19 लिंग : महिला	फोटो उपलब्ध
804	2	XHE1825256	निर्वाचक का नाम : संपु पिता का नाम: भंवर सिंह गृह संख्या : 33 उम्र : 19 लिंग : महिला	फोटो उपलब्ध	805	4	XHE1855014	निर्वाचक का नाम : नेहा कंवर पिता का नाम: अगर सिंह गृह संख्या : 115 उम्र : 18 लिंग : महिला	फोटो उपलब्ध	806	3	XHE1855527	निर्वाचक का नाम : दिनेश पिता का नाम: मनोज कुमार गृह संख्या : 57 उम्र : 18 लिंग : पुरुष	फोटो उपलब्ध
807	1	XHE1855568	निर्वाचक का नाम : दिनेश सारण पिता का नाम: पुनमचंद सारण गृह संख्या : 14 उम्र : 20 लिंग : पुरुष	फोटो उपलब्ध	808	1	XHE1855667	निर्वाचक का नाम : भरत सिंह पिता का नाम: किशोर सिंह गृह संख्या : 16 उम्र : 18 लिंग : पुरुष	फोटो उपलब्ध					

निर्वाचकों का विवरण :

A) मतदाताओं की संख्या :

	नामावली का प्रकार	निर्वाचक नामावली की पहचान :	मतदाताओं की संख्या :				
			पुरुष	महिला	तृतीय लिंग	कुल	
I	मूल	मूल नामावली	समस्त पूरकों को समेकित करते हुए विशेष गहन पुनरीक्षण 2026 की मूल नामावली	437	363	0	800
II	घटक I - परिवर्धन सूची	पूरक 1	विशेष गहन पुनरीक्षण - 2026	3	5	0	8
III	घटक II - विलोपन सूची	पूरक 1	विशेष गहन पुनरीक्षण - 2026	0	0	0	0
IV	लिंग में संशोधन के कारण अंतर			0	0	0	0
पुनरीक्षण के बाद इस नामावली में शुद्ध निर्वाचक (I+II-III+IV)				440	368	0	808

B) संशोधनों की संख्या :

नामावली का प्रकार	निर्वाचक नामावली की पहचान :	संशोधनों की संख्या :
पूरक 1	विशेष गहन पुनरीक्षण - 2026	2

निर्वाचक रजिस्ट्रीकरण अधिकारी द्वारा जारी

E2-मृत्यु, S2-स्थानांतरित, R2-दोहरी प्रविष्टि, M2-लापता, Q2-अहर्ता नहीं