

## निर्वाचक नामावली 2026 S20 राजस्थान

|   |  |   |       |                         |          |       |   |            |               |            |          |       |        |      |           |         |          |
|---|--|---|-------|-------------------------|----------|-------|---|------------|---------------|------------|----------|-------|--------|------|-----------|---------|----------|
| विधान सभा क्षेत्र की संख्या, नाम व आरक्षण स्थिति : 17 - श्रीडूंगरगढ़ (सामान्य)  |  | भाग संख्या : : 192  |       |                         |          |       |   |            |               |            |          |       |        |      |           |         |          |
| संसदीय निर्वाचन क्षेत्र की संख्या, नाम व आरक्षण स्थिति, जिसमें विधान सभा निर्वाचन क्षेत्र स्थित है : 2 - बीकानेर (अ.जा.)      |  |   |       |                         |          |       |   |            |               |            |          |       |        |      |           |         |          |
| <b>1. पुनरीक्षण का विवरण</b>  |  |   |       |                         |          |       |   |            |               |            |          |       |        |      |           |         |          |
| पुनरीक्षण का वर्ष :   | 2026   | <b>निर्वाचक नामावली की पहचान :</b><br>समस्त पूरकों को समेकित करते हुए विशेष गहन पुनरीक्षण 2026 की मूल नामावली |       |                         |          |       |   |            |               |            |          |       |        |      |           |         |          |
| अर्हता तिथि :   | 01-01-2026   |   |       |                         |          |       |   |            |               |            |          |       |        |      |           |         |          |
| पुनरीक्षण का स्वरूप :   | विशेष गहन पुनरीक्षण - 2026   |   |       |                         |          |       |   |            |               |            |          |       |        |      |           |         |          |
| प्रकाशन की तिथि :   | 21-02-2026   |   |       |                         |          |       |   |            |               |            |          |       |        |      |           |         |          |
| <b>2. भाग व मतदान क्षेत्र का विवरण :</b>  |  |   |       |                         |          |       |   |            |               |            |          |       |        |      |           |         |          |
| भाग में आने वाले अनुभागों की संख्या और नाम :  |  |   |       |                         |          |       |   |            |               |            |          |       |        |      |           |         |          |
| 1-स्वामियो का मोहल्ला, मंसूरी<br>2-नया कुआँ, मंसूरी<br>3-नायको का मोहल्ला, मंसूरी<br>4-मंसूरी<br>5-ढाढियों का मोहल्ला, मंसूरी | <table style="width: 100%; border-collapse: collapse;"> <tr> <td style="width: 60%;">मुख्य शहर / मुख्य ग्राम</td> <td style="width: 40%;">: मंसूरी</td> </tr> <tr> <td>वार्ड</td> <td>:</td> </tr> <tr> <td>पोस्ट ऑफिस</td> <td>: MANSOORI BO</td> </tr> <tr> <td>पुलिस थाना</td> <td>: जसरासर</td> </tr> <tr> <td>तहसील</td> <td>: नोखा</td> </tr> <tr> <td>जिला</td> <td>: बीकानेर</td> </tr> <tr> <td>पिन कोड</td> <td>: 334802</td> </tr> </table> |   |       | मुख्य शहर / मुख्य ग्राम | : मंसूरी | वार्ड | : | पोस्ट ऑफिस | : MANSOORI BO | पुलिस थाना | : जसरासर | तहसील | : नोखा | जिला | : बीकानेर | पिन कोड | : 334802 |
| मुख्य शहर / मुख्य ग्राम   | : मंसूरी   |   |       |                         |          |       |   |            |               |            |          |       |        |      |           |         |          |
| वार्ड   | :  |   |       |                         |          |       |   |            |               |            |          |       |        |      |           |         |          |
| पोस्ट ऑफिस  | : MANSOORI BO  |   |       |                         |          |       |   |            |               |            |          |       |        |      |           |         |          |
| पुलिस थाना  | : जसरासर   |   |       |                         |          |       |   |            |               |            |          |       |        |      |           |         |          |
| तहसील   | : नोखा   |   |       |                         |          |       |   |            |               |            |          |       |        |      |           |         |          |
| जिला  | : बीकानेर  |   |       |                         |          |       |   |            |               |            |          |       |        |      |           |         |          |
| पिन कोड   | : 334802   |   |       |                         |          |       |   |            |               |            |          |       |        |      |           |         |          |
| <b>3. मतदान केंद्र का विवरण</b>   |  |   |       |                         |          |       |   |            |               |            |          |       |        |      |           |         |          |
| मतदान केंद्र की संख्या व नाम :  | मतदान केन्द्र की विशेष हैसियत<br>(पुरुष/महिला/सामान्य) :   | सामान्य   |       |                         |          |       |   |            |               |            |          |       |        |      |           |         |          |
| 192 - मंसूरी  | इस मतदान क्षेत्र के सहायक<br>(ऑक्जिलियरी) मतदान केन्द्रों की संख्या :  | 0   |       |                         |          |       |   |            |               |            |          |       |        |      |           |         |          |
| मतदान केंद्र का भवन व पता :<br>राजकीय उच्च माध्यमिक विद्यालय भवन, दांया भाग, मंसूरी   |  |   |       |                         |          |       |   |            |               |            |          |       |        |      |           |         |          |
| <b>4. मतदाताओं की संख्या :</b>  |  |   |       |                         |          |       |   |            |               |            |          |       |        |      |           |         |          |
| आरंभिक क्रम   | अंतिम क्रम   | मतदाताओं की संख्या  |       |                         |          |       |   |            |               |            |          |       |        |      |           |         |          |
| संख्या  | संख्या   | पुरुष   | महिला | तृतीय लिंग              | कुल      |       |   |            |               |            |          |       |        |      |           |         |          |
| 1   | 877  | 475   | 402   | 0                       | 877      |       |   |            |               |            |          |       |        |      |           |         |          |

निर्वाचक रजिस्ट्रीकरण अधिकारी द्वारा जारी

Nazri Naksha

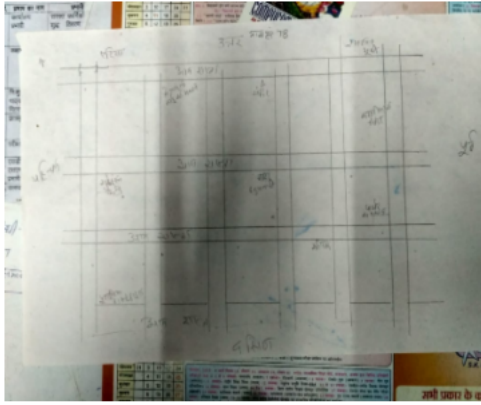

Google Map View

Polling Station Building Front View



Polling Station Front View



Cad View

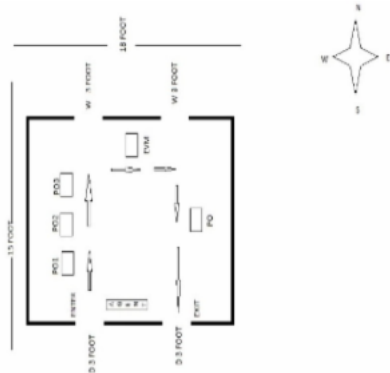

Key MAP View

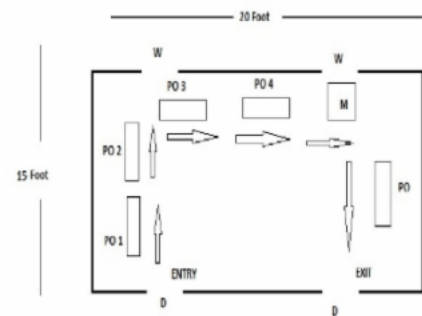

|  |                  |   |                  |  |                  |
|--|------------------|---|------------------|--|------------------|
| 1<br>निर्वाचक का नाम : मदनगर<br>पिता का नाम: शैताननगर<br>गृह संख्या : 1<br>उम्र : 61 लिंग : पुरुष    | RJ/02/015/714323 | 2<br>निर्वाचक का नाम : नानू देवी<br>पति का नाम: मदन लाल<br>गृह संख्या : 1<br>उम्र : 51 लिंग : महिला                     | XHE0027763       | 3<br>निर्वाचक का नाम : कमा<br>पति का नाम: दूलगर<br>गृह संख्या : 1<br>उम्र : 46 लिंग : महिला            | JJV1817360       |
| 4<br>निर्वाचक का नाम : तेजगर<br>पिता का नाम: शैताननगर<br>गृह संख्या : 2<br>उम्र : 75 लिंग : पुरुष    | RJ/02/015/714328 | 5<br>निर्वाचक का नाम : मोहनी<br>पति का नाम: तेजगर<br>गृह संख्या : 2<br>उम्र : 69 लिंग : महिला                           | RJ/02/015/714326 | 6<br>निर्वाचक का नाम : दूलगर<br>पिता का नाम: तेजगर<br>गृह संख्या : 2<br>उम्र : 52 लिंग : पुरुष         | RJ/02/015/714306 |
| 7<br>निर्वाचक का नाम : सांवतगर<br>पिता का नाम: तेजगर<br>गृह संख्या : 2<br>उम्र : 42 लिंग : पुरुष     | JJV1817378       | 8<br>निर्वाचक का नाम : मधी देवी<br>पति का नाम: सांवतगर<br>गृह संख्या : 2<br>उम्र : 39 लिंग : महिला                      | XHE0204164       | 9<br>निर्वाचक का नाम : मीरा<br>पिता का नाम: नानूगर<br>गृह संख्या : 3<br>उम्र : 61 लिंग : पुरुष         | RJ/02/015/715156 |
| 10<br>निर्वाचक का नाम : धर्मगर<br>पिता का नाम: नानूगर<br>गृह संख्या : 3<br>उम्र : 52 लिंग : पुरुष    | JJV2267094       | 11<br>निर्वाचक का नाम : जगदीश गर<br>पिता का नाम: नानूगर<br>गृह संख्या : 3<br>उम्र : 42 लिंग : पुरुष                     | JJV2267102       | 12<br>निर्वाचक का नाम : सीमा<br>पति का नाम: धर्म गर<br>गृह संख्या : 3<br>उम्र : 40 लिंग : महिला        | XHE0453837       |
| 13<br>निर्वाचक का नाम : सीमा<br>पति का नाम: जगदीश गर<br>गृह संख्या : 3<br>उम्र : 39 लिंग : महिला     | XHE0280008       | 14<br>निर्वाचक का नाम : भजनगर<br>पिता का नाम: नानूगर<br>गृह संख्या : 3<br>उम्र : 39 लिंग : पुरुष                        | XHE0084350       | 15<br>निर्वाचक का नाम : राजेन्द्र गर<br>पिता का नाम: भीवगर<br>गृह संख्या : 3<br>उम्र : 37 लिंग : पुरुष | XHE0027771       |
| 16<br>निर्वाचक का नाम : पुष्पा देवी<br>पति का नाम: भजनगर<br>गृह संख्या : 3<br>उम्र : 36 लिंग : महिला | XHE0453852       | 17<br>निर्वाचक का नाम : बिसनगर<br>पिता का नाम: नानूगर<br>गृह संख्या : 3<br>उम्र : 36 लिंग : पुरुष                       | XHE0625152       | 18<br>निर्वाचक का नाम : सुशीला देवी<br>पति का नाम: बिसनगर<br>गृह संख्या : 3<br>उम्र : 28 लिंग : महिला  | XHE0930875       |
| 19<br>निर्वाचक का नाम : प्रभुगर<br>पिता का नाम: आसगर<br>गृह संख्या : 4<br>उम्र : 70 लिंग : पुरुष     | RJ/02/015/714255 | 20<br>निर्वाचक का नाम : रामी<br>पति का नाम: प्रभुगर<br>गृह संख्या : 4<br>उम्र : 62 लिंग : महिला                         | RJ/02/015/714325 | 21<br>निर्वाचक का नाम : खेतगर<br>पिता का नाम: प्रभुगर<br>गृह संख्या : 4<br>उम्र : 52 लिंग : पुरुष      | RJ/02/015/714321 |
| 22<br>निर्वाचक का नाम : गुड्डी<br>पति का नाम: खेतगर<br>गृह संख्या : 4<br>उम्र : 41 लिंग : महिला      | XHE0778233       | 23<br>निर्वाचक का नाम : धनगर<br>पिता का नाम: प्रभुगर<br>गृह संख्या : 4<br>उम्र : 39 लिंग : पुरुष                        | XHE0204180       | 24<br>निर्वाचक का नाम : माली<br>पति का नाम: मनोहर गर<br>गृह संख्या : 4<br>उम्र : 39 लिंग : महिला       | XHE0204172       |
| 25<br>निर्वाचक का नाम : सुमन<br>पति का नाम: धनगर<br>गृह संख्या : 4<br>उम्र : 31 लिंग : महिला         | XHE0680447       | 26<br>निर्वाचक का नाम : ओमगीरी गोस्वामी<br>पिता का नाम: मनोहर गिरी गोस्वामी<br>गृह संख्या : 4<br>उम्र : 20 लिंग : पुरुष | XHE1721042       | 27<br>निर्वाचक का नाम : धीरगर<br>पिता का नाम: शैताननगर<br>गृह संख्या : 5<br>उम्र : 62 लिंग : पुरुष     | RJ/02/015/714307 |
| 28<br>निर्वाचक का नाम : किशनी<br>पति का नाम: धीरगर<br>गृह संख्या : 5<br>उम्र : 60 लिंग : महिला       | RJ/02/015/714322 | 29<br>निर्वाचक का नाम : नानूगर<br>पिता का नाम: शैताननगर<br>गृह संख्या : 5<br>उम्र : 59 लिंग : पुरुष                     | RJ/02/015/714308 | 30<br>निर्वाचक का नाम : किसनी देवी<br>पति का नाम: सोहनगर<br>गृह संख्या : 5<br>उम्र : 58 लिंग : महिला   | XHE0514901       |

|    |                  |   |             |    |                  |   |             |    |                  |  |             |
|----|------------------|---|-------------|----|------------------|---|-------------|----|------------------|--|-------------|
| 31 | JJV2069011       | निर्वाचक का नाम : राजादेवी<br>पति का नाम: नानुगर<br>गृह संख्या : 5<br>उम्र : 58 लिंग : महिला      | फोटो उपलब्ध | 32 | XHE0930891       | निर्वाचक का नाम : मलु देवी<br>पति का नाम: राणागर<br>गृह संख्या : 5<br>उम्र : 42 लिंग : महिला      | फोटो उपलब्ध | 33 | XHE0397521       | निर्वाचक का नाम : राणागर<br>पति का नाम: नानुगर<br>गृह संख्या : 5<br>उम्र : 33 लिंग : पुरुष     | फोटो उपलब्ध |
| 34 | XHE0807461       | निर्वाचक का नाम : जेठगिरी<br>पिता का नाम: सोहननगर<br>गृह संख्या : 5<br>उम्र : 33 लिंग : पुरुष     | फोटो उपलब्ध | 35 | XHE0930834       | निर्वाचक का नाम : ओमगर<br>पिता का नाम: नानुगर<br>गृह संख्या : 5<br>उम्र : 32 लिंग : पुरुष         | फोटो उपलब्ध | 36 | XHE0807479       | निर्वाचक का नाम : चुनगिरी<br>पिता का नाम: सोहनगिरी<br>गृह संख्या : 5<br>उम्र : 31 लिंग : पुरुष | फोटो उपलब्ध |
| 37 | XHE0930842       | निर्वाचक का नाम : पूजा देवी<br>पति का नाम: ओमगर<br>गृह संख्या : 5<br>उम्र : 30 लिंग : महिला       | फोटो उपलब्ध | 38 | XHE0930529       | निर्वाचक का नाम : राकेश<br>पिता का नाम: सोहन<br>गृह संख्या : 05<br>उम्र : 28 लिंग : पुरुष         | फोटो उपलब्ध | 39 | XHE1329911       | निर्वाचक का नाम : संपत<br>पिता का नाम: धीर गर<br>गृह संख्या : 5<br>उम्र : 28 लिंग : पुरुष      | फोटो उपलब्ध |
| 40 | XHE1456227       | निर्वाचक का नाम : सुनीता<br>पति का नाम: महावीर गर<br>गृह संख्या : 5<br>उम्र : 28 लिंग : महिला     | फोटो उपलब्ध | 41 | XHE0930883       | निर्वाचक का नाम : महावीर गर<br>पिता का नाम: नानुगर<br>गृह संख्या : 5<br>उम्र : 27 लिंग : पुरुष    | फोटो उपलब्ध | 42 | XHE1318922       | निर्वाचक का नाम : सोनू<br>पति का नाम: संपत<br>गृह संख्या : 5<br>उम्र : 26 लिंग : महिला         | फोटो उपलब्ध |
| 43 | XHE1329879       | निर्वाचक का नाम : सुरेश<br>पिता का नाम: धीर गिरी<br>गृह संख्या : 5<br>उम्र : 26 लिंग : पुरुष      | फोटो उपलब्ध | 44 | XHE1329960       | निर्वाचक का नाम : लील गिरी<br>पिता का नाम: धीर गर<br>गृह संख्या : 5<br>उम्र : 25 लिंग : पुरुष     | फोटो उपलब्ध | 45 | XHE1330000       | निर्वाचक का नाम : पिंकी<br>पति का नाम: सुरेश<br>गृह संख्या : 5<br>उम्र : 25 लिंग : महिला       | फोटो उपलब्ध |
| 46 | XHE1720200       | निर्वाचक का नाम : जमना<br>पति का नाम: जेठगिरी<br>गृह संख्या : 5<br>उम्र : 23 लिंग : महिला         | फोटो उपलब्ध | 47 | RJ/02/015/714279 | निर्वाचक का नाम : हीरामगर<br>पिता का नाम: शैतानगर<br>गृह संख्या : 6<br>उम्र : 53 लिंग : पुरुष     | फोटो उपलब्ध | 48 | RJ/02/015/714320 | निर्वाचक का नाम : धनी<br>पति का नाम: हीरामगर<br>गृह संख्या : 6<br>उम्र : 51 लिंग : महिला       | फोटो उपलब्ध |
| 49 | XHE0625160       | निर्वाचक का नाम : कालूगर<br>पिता का नाम: हीरामगर<br>गृह संख्या : 6<br>उम्र : 34 लिंग : पुरुष      | फोटो उपलब्ध | 50 | XHE0778290       | निर्वाचक का नाम : परमेश्वर गर<br>पिता का नाम: हीरामगर<br>गृह संख्या : 6<br>उम्र : 30 लिंग : पुरुष | फोटो उपलब्ध | 51 | RJ/02/015/714324 | निर्वाचक का नाम : सुबटी<br>पति का नाम: फूसगर<br>गृह संख्या : 7<br>उम्र : 73 लिंग : महिला       | फोटो उपलब्ध |
| 52 | RJ/02/015/715114 | निर्वाचक का नाम : मानगर<br>पिता का नाम: फूसगर<br>गृह संख्या : 7<br>उम्र : 52 लिंग : पुरुष         | फोटो उपलब्ध | 53 | JJV2267110       | निर्वाचक का नाम : लालगिरी<br>पिता का नाम: फूसगर<br>गृह संख्या : 7<br>उम्र : 46 लिंग : पुरुष       | फोटो उपलब्ध | 54 | JJV2069037       | निर्वाचक का नाम : माली<br>पति का नाम: मनगर<br>गृह संख्या : 7<br>उम्र : 43 लिंग : महिला         | फोटो उपलब्ध |
| 55 | JJV2069029       | निर्वाचक का नाम : बुधगर<br>पिता का नाम: फूसगर<br>गृह संख्या : 7<br>उम्र : 42 लिंग : पुरुष         | फोटो उपलब्ध | 56 | XHE0930537       | निर्वाचक का नाम : सुमन<br>पति का नाम: लालगर<br>गृह संख्या : 07<br>उम्र : 36 लिंग : महिला          | फोटो उपलब्ध | 57 | XHE0514927       | निर्वाचक का नाम : पप्पूदेवी<br>पति का नाम: बुधगर<br>गृह संख्या : 7<br>उम्र : 34 लिंग : महिला   | फोटो उपलब्ध |
| 58 | XHE0930545       | निर्वाचक का नाम : लक्ष्मण गिरी<br>पिता का नाम: फूसगर<br>गृह संख्या : 07<br>उम्र : 28 लिंग : पुरुष | फोटो उपलब्ध | 59 | XHE0930552       | निर्वाचक का नाम : संग्रामगर<br>पिता का नाम: फूसगर<br>गृह संख्या : 07<br>उम्र : 27 लिंग : पुरुष    | फोटो उपलब्ध | 60 | XHE1567783       | निर्वाचक का नाम : भावना<br>पति का नाम: संग्राम गर<br>गृह संख्या : 07<br>उम्र : 25 लिंग : महिला | फोटो उपलब्ध |

|    |                  |   |             |    |                  |  |             |    |                  |   |             |
|----|------------------|---|-------------|----|------------------|--|-------------|----|------------------|---|-------------|
| 61 | XHE1599513       | निर्वाचक का नाम : गणेश गिरी<br>पिता का नाम: मांगू गिरी<br>गृह संख्या : 07<br>उम्र : 20 लिंग : पुरुष   | फोटो उपलब्ध | 62 | RJ/02/015/714159 | निर्वाचक का नाम : मोहनराम<br>पिता का नाम: गोविन्दराम<br>गृह संख्या : 8<br>उम्र : 75 लिंग : पुरुष             | फोटो उपलब्ध | 63 | RJ/02/015/714171 | निर्वाचक का नाम : सुगनी<br>पति का नाम: मोहनराम<br>गृह संख्या : 8<br>उम्र : 71 लिंग : महिला                  | फोटो उपलब्ध |
| 64 | RJ/02/015/714073 | निर्वाचक का नाम : रामचन्द्र<br>पिता का नाम: मोहनराम<br>गृह संख्या : 8<br>उम्र : 52 लिंग : पुरुष       | फोटो उपलब्ध | 65 | JJV2069045       | निर्वाचक का नाम : मनोहर गर<br>पिता का नाम: प्रभूर<br>गृह संख्या : 8<br>उम्र : 42 लिंग : पुरुष                | फोटो उपलब्ध | 66 | JJV2069052       | निर्वाचक का नाम : रामलाल<br>पिता का नाम: मोहनराम<br>गृह संख्या : 8<br>उम्र : 42 लिंग : पुरुष                | फोटो उपलब्ध |
| 67 | XHE0625178       | निर्वाचक का नाम : कमला<br>पति का नाम: रामचन्द्र<br>गृह संख्या : 8<br>उम्र : 37 लिंग : महिला           | फोटो उपलब्ध | 68 | XHE0625186       | निर्वाचक का नाम : सन्तोष<br>पति का नाम: रामलाल<br>गृह संख्या : 8<br>उम्र : 33 लिंग : महिला                   | फोटो उपलब्ध | 69 | RJ/02/015/714316 | निर्वाचक का नाम : मांगीलाल<br>पिता का नाम: गंगाराम<br>गृह संख्या : 9<br>उम्र : 64 लिंग : पुरुष              | फोटो उपलब्ध |
| 70 | RJ/02/015/714341 | निर्वाचक का नाम : मीरा<br>पति का नाम: मांगीलाल<br>गृह संख्या : 9<br>उम्र : 61 लिंग : महिला            | फोटो उपलब्ध | 71 | XHE0625202       | निर्वाचक का नाम : भंवरी<br>पिता का नाम: मांगीलाल<br>गृह संख्या : 9<br>उम्र : 32 लिंग : महिला                 | फोटो उपलब्ध | 72 | XHE0625194       | निर्वाचक का नाम : नारायण राम<br>पिता का नाम: मांगीलाल<br>गृह संख्या : 9<br>उम्र : 31 लिंग : पुरुष           | फोटो उपलब्ध |
| 73 | XHE0930578       | निर्वाचक का नाम : सीमा देवी<br>पति का नाम: नारायण राम<br>गृह संख्या : 09<br>उम्र : 28 लिंग : महिला    | फोटो उपलब्ध | 74 | XHE0930560       | निर्वाचक का नाम : डूंगर राम<br>पिता का नाम: मांगी लाल<br>गृह संख्या : 9<br>उम्र : 27 लिंग : पुरुष            | फोटो उपलब्ध | 75 | XHE1670314       | निर्वाचक का नाम : राजकुमार सोनी<br>पिता का नाम: गोपाल राम सोनी<br>गृह संख्या : 9ए<br>उम्र : 52 लिंग : पुरुष | फोटो उपलब्ध |
| 76 | XHE1679737       | निर्वाचक का नाम : राधा देवी<br>पति का नाम: राजकुमार सोनी<br>गृह संख्या : 9ए<br>उम्र : 49 लिंग : महिला | फोटो उपलब्ध | 77 | XHE1679778       | निर्वाचक का नाम : जितेंद्र सोनी<br>पिता का नाम: राजकुमार सोनी<br>गृह संख्या : 9ए<br>उम्र : 20 लिंग : पुरुष   | फोटो उपलब्ध | 78 | XHE1706902       | निर्वाचक का नाम : मनोज सोनी<br>पिता का नाम: राजकुमार सोनी<br>गृह संख्या : 9ए<br>उम्र : 20 लिंग : पुरुष      | फोटो उपलब्ध |
| 79 | JJV2164580       | निर्वाचक का नाम : बेगाराम<br>पिता का नाम: अर्जुनराम<br>गृह संख्या : 10<br>उम्र : 69 लिंग : पुरुष      | फोटो उपलब्ध | 80 | JJV2069086       | निर्वाचक का नाम : कमला<br>पति का नाम: बेगाराम<br>गृह संख्या : 10<br>उम्र : 64 लिंग : महिला                   | फोटो उपलब्ध | 81 | XHE0204206       | निर्वाचक का नाम : पूनम चन्द<br>पिता का नाम: बेगाराम<br>गृह संख्या : 10<br>उम्र : 44 लिंग : पुरुष            | फोटो उपलब्ध |
| 82 | XHE0204198       | निर्वाचक का नाम : ओमप्रकाश<br>पिता का नाम: बेगाराम<br>गृह संख्या : 10<br>उम्र : 43 लिंग : पुरुष       | फोटो उपलब्ध | 83 | JJV2069060       | निर्वाचक का नाम : लाली<br>पति का नाम: पूनम चन्द<br>गृह संख्या : 10<br>उम्र : 43 लिंग : महिला                 | फोटो उपलब्ध | 84 | JJV2069078       | निर्वाचक का नाम : सुमित्रा<br>पति का नाम: ओमप्रकाश<br>गृह संख्या : 10<br>उम्र : 42 लिंग : महिला             | फोटो उपलब्ध |
| 85 | XHE1319813       | निर्वाचक का नाम : मनोज<br>पिता का नाम: बेगाराम<br>गृह संख्या : 10<br>उम्र : 23 लिंग : पुरुष           | फोटो उपलब्ध | 86 | XHE1608496       | निर्वाचक का नाम : प्रियंका सुथार<br>पिता का नाम: ओमप्रकाश सुथार<br>गृह संख्या : 10<br>उम्र : 21 लिंग : महिला | फोटो उपलब्ध | 87 | RJ/02/015/714227 | निर्वाचक का नाम : मानाराम<br>पिता का नाम: मोतीराम<br>गृह संख्या : 11<br>उम्र : 61 लिंग : पुरुष              | फोटो उपलब्ध |
| 88 | RJ/02/015/714254 | निर्वाचक का नाम : जगदीश<br>पिता का नाम: मोतीराम<br>गृह संख्या : 11<br>उम्र : 59 लिंग : पुरुष          | फोटो उपलब्ध | 89 | RJ/02/015/714319 | निर्वाचक का नाम : मूलीदेवी<br>पति का नाम: जगदीश<br>गृह संख्या : 11<br>उम्र : 57 लिंग : महिला                 | फोटो उपलब्ध | 90 | JJV2069094       | निर्वाचक का नाम : भंवरलाल<br>पिता का नाम: मोतीराम<br>गृह संख्या : 11<br>उम्र : 44 लिंग : पुरुष              | फोटो उपलब्ध |

|     |                  |   |             |     |                  |  |             |     |                  |  |             |
|-----|------------------|---|-------------|-----|------------------|--|-------------|-----|------------------|--|-------------|
| 91  | XHE0309872       | निर्वाचक का नाम : लिखमा<br>पति का नाम: मानाराम<br>गृह संख्या : 11<br>उम्र : 43 लिंग : महिला     | फोटो उपलब्ध | 92  | JJV2069102       | निर्वाचक का नाम : सन्तोष<br>पति का नाम: भंवरलाल<br>गृह संख्या : 11<br>उम्र : 42 लिंग : महिला                 | फोटो उपलब्ध | 93  | JJV2465177       | निर्वाचक का नाम : पतराम<br>पिता का नाम: मोतीराम<br>गृह संख्या : 11<br>उम्र : 42 लिंग : पुरुष     | फोटो उपलब्ध |
| 94  | XHE0453860       | निर्वाचक का नाम : दुर्गा देवी<br>पति का नाम: पतराम<br>गृह संख्या : 11<br>उम्र : 36 लिंग : महिला | फोटो उपलब्ध | 95  | XHE0836296       | निर्वाचक का नाम : राजा राम<br>पिता का नाम: माना राम<br>गृह संख्या : 11<br>उम्र : 29 लिंग : पुरुष             | फोटो उपलब्ध | 96  | XHE1052711       | निर्वाचक का नाम : ममता<br>पति का नाम: रामनिवास<br>गृह संख्या : 11<br>उम्र : 27 लिंग : महिला      | फोटो उपलब्ध |
| 97  | XHE1474824       | निर्वाचक का नाम : दामोदर<br>पिता का नाम: मानाराम<br>गृह संख्या : 11<br>उम्र : 24 लिंग : पुरुष   | फोटो उपलब्ध | 98  | XHE1642909       | निर्वाचक का नाम : राम निवास हुड्डा<br>पिता का नाम: जगदीश हुड्डा<br>गृह संख्या : 11<br>उम्र : 23 लिंग : पुरुष | फोटो उपलब्ध | 99  | XHE1807684       | निर्वाचक का नाम : अशोक<br>पिता का नाम: जगदीश<br>गृह संख्या : 11<br>उम्र : 21 लिंग : पुरुष        | फोटो उपलब्ध |
| 100 | RJ/02/015/714195 | निर्वाचक का नाम : कमला<br>पति का नाम: मोहनगर<br>गृह संख्या : 12<br>उम्र : 70 लिंग : महिला       | फोटो उपलब्ध | 101 | XHE0563015       | निर्वाचक का नाम : मुकेश गिरी<br>पिता का नाम: मोहनगर<br>गृह संख्या : 12<br>उम्र : 40 लिंग : पुरुष             | फोटो उपलब्ध | 102 | XHE0335075       | निर्वाचक का नाम : छोटादेवी<br>पति का नाम: गोविन्दगर<br>गृह संख्या : 12<br>उम्र : 35 लिंग : महिला | फोटो उपलब्ध |
| 103 | XHE0335067       | निर्वाचक का नाम : राजूदेवी<br>पति का नाम: मुकेशगर<br>गृह संख्या : 12<br>उम्र : 35 लिंग : महिला  | फोटो उपलब्ध | 104 | XHE1611920       | निर्वाचक का नाम : श्याम सुंदर<br>माता का नाम: छोटा देवी<br>गृह संख्या : 12<br>उम्र : 20 लिंग : पुरुष         | फोटो उपलब्ध | 105 | RJ/02/015/715102 | निर्वाचक का नाम : केसरगर<br>पिता का नाम: चंद्रगर<br>गृह संख्या : 13<br>उम्र : 61 लिंग : पुरुष    | फोटो उपलब्ध |
| 106 | RJ/02/015/714289 | निर्वाचक का नाम : पूष्पादेवी<br>पति का नाम: केसरगर<br>गृह संख्या : 13<br>उम्र : 59 लिंग : महिला | फोटो उपलब्ध | 107 | JJV2069128       | निर्वाचक का नाम : भजनगर<br>पिता का नाम: चन्द्रगर<br>गृह संख्या : 13<br>उम्र : 45 लिंग : पुरुष                | फोटो उपलब्ध | 108 | JJV2069110       | निर्वाचक का नाम : उगमा<br>पति का नाम: भजनगर<br>गृह संख्या : 13<br>उम्र : 43 लिंग : महिला         | फोटो उपलब्ध |
| 109 | XHE0105338       | निर्वाचक का नाम : मांगीगर<br>पिता का नाम: केसरगर<br>गृह संख्या : 13<br>उम्र : 36 लिंग : पुरुष   | फोटो उपलब्ध | 110 | XHE0778258       | निर्वाचक का नाम : हरसुखगर<br>पिता का नाम: केसरगर<br>गृह संख्या : 13<br>उम्र : 32 लिंग : पुरुष                | फोटो उपलब्ध | 111 | XHE0930586       | निर्वाचक का नाम : गिरधारीगर<br>पिता का नाम: केसरगर<br>गृह संख्या : 13<br>उम्र : 32 लिंग : पुरुष  | फोटो उपलब्ध |
| 112 | XHE1318831       | निर्वाचक का नाम : ममता<br>पति का नाम: मांगीगर<br>गृह संख्या : 13<br>उम्र : 29 लिंग : महिला      | फोटो उपलब्ध | 113 | XHE1329820       | निर्वाचक का नाम : सरिता<br>पिता का नाम: केसरगर<br>गृह संख्या : 13<br>उम्र : 27 लिंग : महिला                  | फोटो उपलब्ध | 114 | XHE1318690       | निर्वाचक का नाम : सुनील<br>पिता का नाम: भजन लाल<br>गृह संख्या : 13<br>उम्र : 24 लिंग : पुरुष     | फोटो उपलब्ध |
| 115 | XHE1318807       | निर्वाचक का नाम : धनगर<br>पिता का नाम: केसरगर<br>गृह संख्या : 13<br>उम्र : 23 लिंग : पुरुष      | फोटो उपलब्ध | 116 | XHE1524206       | निर्वाचक का नाम : बबलुगर<br>पिता का नाम: केसरगर<br>गृह संख्या : 13<br>उम्र : 21 लिंग : पुरुष                 | फोटो उपलब्ध | 117 | XHE1615814       | निर्वाचक का नाम : लिलम<br>पति का नाम: गिरधारी<br>गृह संख्या : 13<br>उम्र : 20 लिंग : महिला       | फोटो उपलब्ध |
| 118 | JJV2358547       | निर्वाचक का नाम : जगदीश<br>पिता का नाम: रामलाल<br>गृह संख्या : 14<br>उम्र : 61 लिंग : पुरुष     | फोटो उपलब्ध | 119 | RJ/02/015/714129 | निर्वाचक का नाम : किसनी<br>पति का नाम: जगदीश<br>गृह संख्या : 14<br>उम्र : 59 लिंग : महिला                    | फोटो उपलब्ध | 120 | JJV2164598       | निर्वाचक का नाम : लिछीराम<br>पिता का नाम: रामलाल<br>गृह संख्या : 14<br>उम्र : 59 लिंग : पुरुष    | फोटो उपलब्ध |

|     |                  |   |     |                  |  |     |                  |  |
|-----|------------------|---|-----|------------------|--|-----|------------------|--|
| 121 | RJ/02/015/714295 | निर्वाचक का नाम : हीरादेवी<br>पति का नाम: लिछीराम<br>गृह संख्या : 14<br>उम्र : 57 लिंग : महिला      | 122 | XHE1313634       | निर्वाचक का नाम : सावित्री<br>पति का नाम: ओमप्रकाश<br>गृह संख्या : 14<br>उम्र : 35 लिंग : महिला      | 123 | XHE0778266       | निर्वाचक का नाम : ओमप्रकाश<br>पिता का नाम: जगदीश प्रसाद<br>गृह संख्या : 14<br>उम्र : 31 लिंग : पुरुष |
| 124 | XHE0778274       | निर्वाचक का नाम : हरिकिशन<br>पिता का नाम: जगदीश प्रसाद<br>गृह संख्या : 14<br>उम्र : 31 लिंग : पुरुष | 125 | XHE0778282       | निर्वाचक का नाम : मुलचन्द<br>पिता का नाम: जगदीश प्रसाद<br>गृह संख्या : 14<br>उम्र : 30 लिंग : पुरुष  | 126 | XHE0930602       | निर्वाचक का नाम : पूनम चन्द<br>पिता का नाम: लिछमण राम<br>गृह संख्या : 14<br>उम्र : 27 लिंग : पुरुष   |
| 127 | XHE1456185       | निर्वाचक का नाम : बजरंग<br>पिता का नाम: लिछमन<br>गृह संख्या : 14<br>उम्र : 25 लिंग : पुरुष          | 128 | RJ/02/015/714141 | निर्वाचक का नाम : रामकुवरी<br>पति का नाम: रामलाल<br>गृह संख्या : 15<br>उम्र : 64 लिंग : महिला        | 129 | XHE0453886       | निर्वाचक का नाम : भंवरलाल<br>पिता का नाम: रामलाल<br>गृह संख्या : 15<br>उम्र : 37 लिंग : पुरुष        |
| 130 | XHE0563023       | निर्वाचक का नाम : सुरजाराम<br>पिता का नाम: रामलाल<br>गृह संख्या : 15<br>उम्र : 31 लिंग : पुरुष      | 131 | XHE0930610       | निर्वाचक का नाम : सुमित्रा देवी<br>पति का नाम: भंवर लाल<br>गृह संख्या : 15<br>उम्र : 31 लिंग : महिला | 132 | RJ/02/015/714142 | निर्वाचक का नाम : धनीदेवी<br>पति का नाम: रामलाल<br>गृह संख्या : 16<br>उम्र : 71 लिंग : महिला         |
| 133 | JJV1817014       | निर्वाचक का नाम : हरीराम<br>पिता का नाम: फूसाराम<br>गृह संख्या : 16<br>उम्र : 66 लिंग : पुरुष       | 134 | RJ/02/015/715184 | निर्वाचक का नाम : सुशीला<br>पति का नाम: हरीराम<br>गृह संख्या : 16<br>उम्र : 64 लिंग : महिला          | 135 | RJ/02/015/714214 | निर्वाचक का नाम : मोहनराम<br>पिता का नाम: रामलाल<br>गृह संख्या : 16<br>उम्र : 54 लिंग : पुरुष        |
| 136 | JJV1817394       | निर्वाचक का नाम : शान्ति<br>पति का नाम: मोहन राम<br>गृह संख्या : 16<br>उम्र : 45 लिंग : महिला       | 137 | JJV2069136       | निर्वाचक का नाम : रामनिवास<br>पिता का नाम: हरीराम<br>गृह संख्या : 16<br>उम्र : 43 लिंग : पुरुष       | 138 | JJV2164606       | निर्वाचक का नाम : कमला<br>पति का नाम: रामनिवास<br>गृह संख्या : 16<br>उम्र : 42 लिंग : महिला          |
| 139 | JJV2465185       | निर्वाचक का नाम : गणेशाराम<br>पिता का नाम: मोहनराम<br>गृह संख्या : 16<br>उम्र : 39 लिंग : पुरुष     | 140 | XHE0930628       | निर्वाचक का नाम : सीताराम<br>पिता का नाम: हरी राम<br>गृह संख्या : 16<br>उम्र : 34 लिंग : पुरुष       | 141 | XHE0930636       | निर्वाचक का नाम : नानू देवी<br>पति का नाम: सीताराम<br>गृह संख्या : 16<br>उम्र : 30 लिंग : महिला      |
| 142 | XHE1318666       | निर्वाचक का नाम : हडमानाराम<br>पिता का नाम: मोहन लाल<br>गृह संख्या : 16<br>उम्र : 23 लिंग : पुरुष   | 143 | RJ/02/015/714290 | निर्वाचक का नाम : गीता<br>पति का नाम: मदनलाल<br>गृह संख्या : 17<br>उम्र : 62 लिंग : महिला            | 144 | XHE0680454       | निर्वाचक का नाम : रूखमणी<br>पति का नाम: विजयपाल<br>गृह संख्या : 17<br>उम्र : 40 लिंग : महिला         |
| 145 | XHE0280016       | निर्वाचक का नाम : विजयपाल<br>पिता का नाम: मदनलाल<br>गृह संख्या : 17<br>उम्र : 40 लिंग : पुरुष       | 146 | XHE0680462       | निर्वाचक का नाम : सुरजा देवी<br>पति का नाम: हरिकिशन<br>गृह संख्या : 17<br>उम्र : 34 लिंग : महिला     | 147 | XHE0930644       | निर्वाचक का नाम : हरी किशन<br>पिता का नाम: मदन लाल<br>गृह संख्या : 17<br>उम्र : 28 लिंग : पुरुष      |
| 148 | RJ/02/015/715199 | निर्वाचक का नाम : मोहनलाल<br>पिता का नाम: मधाराम<br>गृह संख्या : 18<br>उम्र : 84 लिंग : पुरुष       | 149 | XHE0453845       | निर्वाचक का नाम : भंवरलाल<br>पिता का नाम: मोहनलाल<br>गृह संख्या : 18<br>उम्र : 64 लिंग : पुरुष       | 150 | XHE0453878       | निर्वाचक का नाम : बसंती<br>पति का नाम: भवरलाल<br>गृह संख्या : 18<br>उम्र : 61 लिंग : महिला           |

|     |                  |   |             |     |                  |   |             |     |                  |  |             |
|-----|------------------|---|-------------|-----|------------------|---|-------------|-----|------------------|--|-------------|
| 151 | RJ/02/015/715200 | निर्वाचक का नाम : राजुराम<br>पिता का नाम: मोहनलाल<br>गृह संख्या : 18<br>उम्र : 59 लिंग : पुरुष    | फोटो उपलब्ध | 152 | RJ/02/015/715190 | निर्वाचक का नाम : जेठीदेवी<br>पति का नाम: राजुराम<br>गृह संख्या : 18<br>उम्र : 57 लिंग : महिला                  | फोटो उपलब्ध | 153 | RJ/02/015/715162 | निर्वाचक का नाम : पप्पूराम<br>पिता का नाम: मोहनलाल<br>गृह संख्या : 18<br>उम्र : 55 लिंग : पुरुष      | फोटो उपलब्ध |
| 154 | JJV2267128       | निर्वाचक का नाम : किशानीदेवी<br>पति का नाम: पप्पूराम<br>गृह संख्या : 18<br>उम्र : 52 लिंग : महिला | फोटो उपलब्ध | 155 | JJV2267144       | निर्वाचक का नाम : प्रेमसुख<br>पिता का नाम: मोहन राम<br>गृह संख्या : 18<br>उम्र : 45 लिंग : पुरुष                | फोटो उपलब्ध | 156 | XHE0930651       | निर्वाचक का नाम : शिव लाल<br>पिता का नाम: मोहन लाल<br>गृह संख्या : 18<br>उम्र : 38 लिंग : पुरुष      | फोटो उपलब्ध |
| 157 | XHE0930669       | निर्वाचक का नाम : लिछमा देवी<br>पति का नाम: राम किशन<br>गृह संख्या : 18<br>उम्र : 37 लिंग : महिला | फोटो उपलब्ध | 158 | XHE1714120       | निर्वाचक का नाम : गुडी<br>पति का नाम: प्रेम सुख<br>गृह संख्या : 18<br>उम्र : 35 लिंग : महिला                    | फोटो उपलब्ध | 159 | XHE0397547       | निर्वाचक का नाम : भरतकुमार<br>पिता का नाम: भंवरलाल<br>गृह संख्या : 18<br>उम्र : 33 लिंग : पुरुष      | फोटो उपलब्ध |
| 160 | XHE0514935       | निर्वाचक का नाम : रामकिशन<br>पिता का नाम: राजुराम<br>गृह संख्या : 18<br>उम्र : 33 लिंग : पुरुष    | फोटो उपलब्ध | 161 | XHE0514943       | निर्वाचक का नाम : सुरखाराम<br>पिता का नाम: पप्पूराम<br>गृह संख्या : 18<br>उम्र : 31 लिंग : पुरुष                | फोटो उपलब्ध | 162 | XHE0930677       | निर्वाचक का नाम : चतुरभुज<br>पिता का नाम: भंवर लाल<br>गृह संख्या : 18<br>उम्र : 31 लिंग : पुरुष      | फोटो उपलब्ध |
| 163 | XHE0930685       | निर्वाचक का नाम : धनराज<br>पिता का नाम: भंवर लाल<br>गृह संख्या : 18<br>उम्र : 29 लिंग : पुरुष     | फोटो उपलब्ध | 164 | XHE0930693       | निर्वाचक का नाम : हरसुख<br>पिता का नाम: राजा राम<br>गृह संख्या : 18<br>उम्र : 29 लिंग : पुरुष                   | फोटो उपलब्ध | 165 | XHE1213867       | निर्वाचक का नाम : माधुरी<br>पति का नाम: भरत<br>गृह संख्या : 18<br>उम्र : 29 लिंग : महिला             | फोटो उपलब्ध |
| 166 | XHE0930719       | निर्वाचक का नाम : नैनी देवी<br>पति का नाम: शिव लाल<br>गृह संख्या : 18<br>उम्र : 28 लिंग : महिला   | फोटो उपलब्ध | 167 | XHE0930701       | निर्वाचक का नाम : राम प्रताप<br>पिता का नाम: राजू राम<br>गृह संख्या : 18<br>उम्र : 28 लिंग : पुरुष              | फोटो उपलब्ध | 168 | XHE0930727       | निर्वाचक का नाम : मीरा देवी<br>पति का नाम: हरसुख<br>गृह संख्या : 18<br>उम्र : 27 लिंग : महिला        | फोटो उपलब्ध |
| 169 | XHE1052729       | निर्वाचक का नाम : लीला देवी<br>पति का नाम: सुखा राम<br>गृह संख्या : 18<br>उम्र : 27 लिंग : महिला  | फोटो उपलब्ध | 170 | XHE1736917       | निर्वाचक का नाम : भारती सुथार<br>पति का नाम: चतुर्भुज भवरलाल सुथार<br>गृह संख्या : 18<br>उम्र : 23 लिंग : महिला | फोटो उपलब्ध | 171 | XHE1749993       | निर्वाचक का नाम : पिकी सुथार<br>पिता का नाम: प्रेमा राम<br>गृह संख्या : 18<br>उम्र : 22 लिंग : महिला | फोटो उपलब्ध |
| 172 | XHE1461409       | निर्वाचक का नाम : मनीषा<br>पति का नाम: राम प्रताप<br>गृह संख्या : 18<br>उम्र : 21 लिंग : महिला    | फोटो उपलब्ध | 173 | JJV1817022       | निर्वाचक का नाम : चम्पा<br>पिता का नाम: लादूराम<br>गृह संख्या : 19<br>उम्र : 79 लिंग : पुरुष                    | फोटो उपलब्ध | 174 | RJ/02/015/714340 | निर्वाचक का नाम : रामलाल<br>पिता का नाम: लादूराम<br>गृह संख्या : 19<br>उम्र : 54 लिंग : पुरुष        | फोटो उपलब्ध |
| 175 | JJV2069144       | निर्वाचक का नाम : तोलाराम<br>पिता का नाम: लादूराम<br>गृह संख्या : 19<br>उम्र : 42 लिंग : पुरुष    | फोटो उपलब्ध | 176 | XHE0453894       | निर्वाचक का नाम : तुलछा देवी<br>पिता का नाम: तोलाराम<br>गृह संख्या : 19<br>उम्र : 40 लिंग : महिला               | फोटो उपलब्ध | 177 | XHE0453928       | निर्वाचक का नाम : लिछमा देवी<br>पति का नाम: हरिराम<br>गृह संख्या : 19<br>उम्र : 40 लिंग : महिला      | फोटो उपलब्ध |
| 178 | XHE0204222       | निर्वाचक का नाम : प्रभुराम<br>पिता का नाम: चतराराम<br>गृह संख्या : 19<br>उम्र : 38 लिंग : पुरुष   | फोटो उपलब्ध | 179 | XHE0930859       | निर्वाचक का नाम : रूखमा देवी<br>पति का नाम: रामलाल<br>गृह संख्या : 19<br>उम्र : 38 लिंग : महिला                 | फोटो उपलब्ध | 180 | RJ/02/015/714207 | निर्वाचक का नाम : मूलीदेवी<br>पति का नाम: पुरखाराम<br>गृह संख्या : 20<br>उम्र : 84 लिंग : महिला      | फोटो उपलब्ध |

|     |                  |  |             |     |                  |   |             |     |                  |   |             |
|-----|------------------|--|-------------|-----|------------------|---|-------------|-----|------------------|---|-------------|
| 181 | JJV2164614       | निर्वाचक का नाम : शीवकंवरी<br>पति का नाम: रामनिवास<br>गृह संख्या : 20<br>उम्र : 42 लिंग : महिला    | फोटो उपलब्ध | 182 | JJV2465193       | निर्वाचक का नाम : मांगीलाल<br>पिता का नाम: शेतानाराम<br>गृह संख्या : 20<br>उम्र : 37 लिंग : पुरुष   | फोटो उपलब्ध | 183 | XHE0778357       | निर्वाचक का नाम : मैना देवी<br>पति का नाम: मनोज कुमार<br>गृह संख्या : 20<br>उम्र : 30 लिंग : महिला  | फोटो उपलब्ध |
| 184 | XHE0930735       | निर्वाचक का नाम : विमला<br>पिता का नाम: रामेश्वर लाल<br>गृह संख्या : 20<br>उम्र : 29 लिंग : महिला  | फोटो उपलब्ध | 185 | RJ/02/015/714268 | निर्वाचक का नाम : दुली<br>पति का नाम: अनाराम<br>गृह संख्या : 21<br>उम्र : 84 लिंग : महिला           | फोटो उपलब्ध | 186 | XHE0680470       | निर्वाचक का नाम : मधी<br>पति का नाम: रामनिवास<br>गृह संख्या : 21<br>उम्र : 41 लिंग : महिला          | फोटो उपलब्ध |
| 187 | XHE0625210       | निर्वाचक का नाम : रामनिवास<br>पिता का नाम: श्रवणराम<br>गृह संख्या : 21<br>उम्र : 38 लिंग : पुरुष   | फोटो उपलब्ध | 188 | RJ/02/015/714239 | निर्वाचक का नाम : जशोदा<br>पति का नाम: कानाराम<br>गृह संख्या : 22<br>उम्र : 74 लिंग : महिला         | फोटो उपलब्ध | 189 | RJ/02/015/714298 | निर्वाचक का नाम : भंवरलाल<br>पिता का नाम: डालाराम<br>गृह संख्या : 22<br>उम्र : 57 लिंग : पुरुष      | फोटो उपलब्ध |
| 190 | RJ/02/015/714277 | निर्वाचक का नाम : भंवरदेवी<br>पति का नाम: भंवरलाल<br>गृह संख्या : 22<br>उम्र : 54 लिंग : महिला     | फोटो उपलब्ध | 191 | RJ/02/015/715106 | निर्वाचक का नाम : प्रेमराम<br>पिता का नाम: कानाराम<br>गृह संख्या : 22<br>उम्र : 52 लिंग : पुरुष     | फोटो उपलब्ध | 192 | JJV2267169       | निर्वाचक का नाम : कान्ता<br>पति का नाम: प्रेमराम<br>गृह संख्या : 22<br>उम्र : 45 लिंग : महिला       | फोटो उपलब्ध |
| 193 | JJV1817410       | निर्वाचक का नाम : दलीप कुमार<br>पिता का नाम: काना राम<br>गृह संख्या : 22<br>उम्र : 45 लिंग : पुरुष | फोटो उपलब्ध | 194 | JJV2069151       | निर्वाचक का नाम : भगवती<br>पति का नाम: दलीप कुमार<br>गृह संख्या : 22<br>उम्र : 43 लिंग : महिला      | फोटो उपलब्ध | 195 | XHE0625228       | निर्वाचक का नाम : रामी देवी<br>पति का नाम: सुशील कुमार<br>गृह संख्या : 22<br>उम्र : 35 लिंग : महिला | फोटो उपलब्ध |
| 196 | XHE1000868       | निर्वाचक का नाम : देवा राम<br>पिता का नाम: भंवर लाल<br>गृह संख्या : 22<br>उम्र : 26 लिंग : पुरुष   | फोटो उपलब्ध | 197 | XHE1030121       | निर्वाचक का नाम : बजरंग लाल<br>पिता का नाम: प्रेमा राम<br>गृह संख्या : 22<br>उम्र : 26 लिंग : पुरुष | फोटो उपलब्ध | 198 | XHE1319730       | निर्वाचक का नाम : सरोज<br>पति का नाम: देवा राम<br>गृह संख्या : 22<br>उम्र : 26 लिंग : महिला         | फोटो उपलब्ध |
| 199 | XHE1461458       | निर्वाचक का नाम : कैलाश<br>पिता का नाम: भवर लाल<br>गृह संख्या : 22<br>उम्र : 24 लिंग : पुरुष       | फोटो उपलब्ध | 200 | JJV2164622       | निर्वाचक का नाम : आदूराम<br>पिता का नाम: इसरराम<br>गृह संख्या : 23<br>उम्र : 69 लिंग : पुरुष        | फोटो उपलब्ध | 201 | RJ/02/015/714132 | निर्वाचक का नाम : मोहनी<br>पति का नाम: आदूराम<br>गृह संख्या : 23<br>उम्र : 64 लिंग : महिला          | फोटो उपलब्ध |
| 202 | XHE0229740       | निर्वाचक का नाम : राधा किशन<br>पिता का नाम: आदुराम<br>गृह संख्या : 23<br>उम्र : 36 लिंग : पुरुष    | फोटो उपलब्ध | 203 | XHE0930750       | निर्वाचक का नाम : मुकेश कुमार<br>पिता का नाम: आदूराम<br>गृह संख्या : 23<br>उम्र : 29 लिंग : पुरुष   | फोटो उपलब्ध | 204 | XHE1162072       | निर्वाचक का नाम : सरोज<br>पति का नाम: राधाकिशन<br>गृह संख्या : 23<br>उम्र : 28 लिंग : महिला         | फोटो उपलब्ध |
| 205 | XHE1583541       | निर्वाचक का नाम : सरिता<br>पति का नाम: मुकेश कुमार<br>गृह संख्या : 23<br>उम्र : 20 लिंग : महिला    | फोटो उपलब्ध | 206 | RJ/02/015/715131 | निर्वाचक का नाम : श्रीराम<br>पिता का नाम: रेवंतराम<br>गृह संख्या : 24<br>उम्र : 76 लिंग : पुरुष     | फोटो उपलब्ध | 207 | RJ/02/015/715143 | निर्वाचक का नाम : धापू<br>पति का नाम: श्रीराम<br>गृह संख्या : 24<br>उम्र : 74 लिंग : महिला          | फोटो उपलब्ध |
| 208 | JJV2069169       | निर्वाचक का नाम : जेठी<br>पति का नाम: रामेश्वर<br>गृह संख्या : 24<br>उम्र : 54 लिंग : महिला        | फोटो उपलब्ध | 209 | JJV2069177       | निर्वाचक का नाम : मुनी राम<br>पिता का नाम: श्री राम<br>गृह संख्या : 24<br>उम्र : 45 लिंग : पुरुष    | फोटो उपलब्ध | 210 | XHE0204230       | निर्वाचक का नाम : तोलाराम<br>पिता का नाम: कानाराम<br>गृह संख्या : 24<br>उम्र : 45 लिंग : पुरुष      | फोटो उपलब्ध |

|     |                  |  |             |     |                  |   |             |     |                  |  |             |
|-----|------------------|--|-------------|-----|------------------|---|-------------|-----|------------------|--|-------------|
| 211 | JJV2069185       | निर्वाचक का नाम : टीकू राम<br>पिता का नाम: श्री राम<br>गृह संख्या : 24<br>उम्र : 44 लिंग : पुरुष | फोटो उपलब्ध | 212 | JJV2164630       | निर्वाचक का नाम : परमा<br>पति का नाम: टीकू राम<br>गृह संख्या : 24<br>उम्र : 43 लिंग : महिला       | फोटो उपलब्ध | 213 | JJV2267177       | निर्वाचक का नाम : सूरजा<br>पति का नाम: मुनीराम<br>गृह संख्या : 24<br>उम्र : 42 लिंग : महिला          | फोटो उपलब्ध |
| 214 | JJV2358638       | निर्वाचक का नाम : रामनिवास<br>पिता का नाम: पुरखाराम<br>गृह संख्या : 24<br>उम्र : 40 लिंग : पुरुष | फोटो उपलब्ध | 215 | XHE0436774       | निर्वाचक का नाम : बाधूदेवी<br>पति का नाम: मुखाराम<br>गृह संख्या : 24<br>उम्र : 39 लिंग : महिला    | फोटो उपलब्ध | 216 | XHE0436808       | निर्वाचक का नाम : सुखराम<br>पिता का नाम: श्रीराम<br>गृह संख्या : 24<br>उम्र : 35 लिंग : पुरुष        | फोटो उपलब्ध |
| 217 | XHE0436782       | निर्वाचक का नाम : कालूराम<br>पिता का नाम: श्रीराम<br>गृह संख्या : 24<br>उम्र : 31 लिंग : पुरुष   | फोटो उपलब्ध | 218 | XHE0436790       | निर्वाचक का नाम : सरोज<br>पति का नाम: कालूराम<br>गृह संख्या : 24<br>उम्र : 31 लिंग : महिला        | फोटो उपलब्ध | 219 | RJ/02/015/714136 | निर्वाचक का नाम : भीखीदेवी<br>पति का नाम: तुलछाराम<br>गृह संख्या : 25<br>उम्र : 59 लिंग : महिला      | फोटो उपलब्ध |
| 220 | XHE0084368       | निर्वाचक का नाम : ओमप्रकाश<br>पिता का नाम: तुलछाराम<br>गृह संख्या : 25<br>उम्र : 36 लिंग : पुरुष | फोटो उपलब्ध | 221 | XHE0680348       | निर्वाचक का नाम : हिरा देवी<br>पति का नाम: ओमप्रकाश<br>गृह संख्या : 25<br>उम्र : 34 लिंग : महिला  | फोटो उपलब्ध | 222 | XHE0680330       | निर्वाचक का नाम : सुशीला<br>पति का नाम: परमाराम<br>गृह संख्या : 25<br>उम्र : 32 लिंग : महिला         | फोटो उपलब्ध |
| 223 | XHE0840090       | निर्वाचक का नाम : परमाराम<br>पिता का नाम: तुलछाराम<br>गृह संख्या : 25<br>उम्र : 30 लिंग : पुरुष  | फोटो उपलब्ध | 224 | XHE1330158       | निर्वाचक का नाम : चंद्राराम<br>पिता का नाम: तुलछाराम<br>गृह संख्या : 25<br>उम्र : 22 लिंग : पुरुष | फोटो उपलब्ध | 225 | RJ/02/015/715105 | निर्वाचक का नाम : भंवरलाल<br>पिता का नाम: मोहनराम<br>गृह संख्या : 26<br>उम्र : 69 लिंग : पुरुष       | फोटो उपलब्ध |
| 226 | RJ/02/015/714133 | निर्वाचक का नाम : मनोहरी<br>पति का नाम: भंवरलाल<br>गृह संख्या : 26<br>उम्र : 65 लिंग : महिला     | फोटो उपलब्ध | 227 | XHE0280024       | निर्वाचक का नाम : जेठाराम<br>पिता का नाम: भंवरलाल<br>गृह संख्या : 26<br>उम्र : 31 लिंग : पुरुष    | फोटो उपलब्ध | 228 | XHE0930768       | निर्वाचक का नाम : कमला देवी<br>पति का नाम: जेठा राम<br>गृह संख्या : 26<br>उम्र : 31 लिंग : महिला     | फोटो उपलब्ध |
| 229 | RJ/02/015/714039 | निर्वाचक का नाम : कालूराम<br>पिता का नाम: मोहनराम<br>गृह संख्या : 27<br>उम्र : 59 लिंग : पुरुष   | फोटो उपलब्ध | 230 | RJ/02/015/714137 | निर्वाचक का नाम : संतोष<br>पति का नाम: कालूराम<br>गृह संख्या : 27<br>उम्र : 56 लिंग : महिला       | फोटो उपलब्ध | 231 | XHE0229724       | निर्वाचक का नाम : परताराम<br>पिता का नाम: कालूराम<br>गृह संख्या : 27<br>उम्र : 36 लिंग : पुरुष       | फोटो उपलब्ध |
| 232 | XHE1414622       | निर्वाचक का नाम : पुष्पा<br>पति का नाम: प्रताराम<br>गृह संख्या : 27<br>उम्र : 28 लिंग : महिला    | फोटो उपलब्ध | 233 | XHE0840082       | निर्वाचक का नाम : मुन्नीराम<br>पिता का नाम: कालूराम<br>गृह संख्या : 27<br>उम्र : 27 लिंग : पुरुष  | फोटो उपलब्ध | 234 | XHE1739408       | निर्वाचक का नाम : सीता<br>पति का नाम: मुन्नी राम हुड्डा<br>गृह संख्या : 27<br>उम्र : 25 लिंग : महिला | फोटो उपलब्ध |
| 235 | RJ/02/015/714074 | निर्वाचक का नाम : गोपालराम<br>पिता का नाम: केसूराम<br>गृह संख्या : 28<br>उम्र : 78 लिंग : पुरुष  | फोटो उपलब्ध | 236 | RJ/02/015/714090 | निर्वाचक का नाम : जमनादेवी<br>पति का नाम: गोपालराम<br>गृह संख्या : 28<br>उम्र : 74 लिंग : महिला   | फोटो उपलब्ध | 237 | RJ/02/015/714285 | निर्वाचक का नाम : सहीराम<br>पिता का नाम: गोपालराम<br>गृह संख्या : 28<br>उम्र : 54 लिंग : पुरुष       | फोटो उपलब्ध |
| 238 | JJV1817436       | निर्वाचक का नाम : सावत्री<br>पति का नाम: सही राम<br>गृह संख्या : 28<br>उम्र : 45 लिंग : महिला    | फोटो उपलब्ध | 239 | JJV2358471       | निर्वाचक का नाम : धर्मराम<br>पिता का नाम: गोपालराम<br>गृह संख्या : 28<br>उम्र : 41 लिंग : पुरुष   | फोटो उपलब्ध | 240 | XHE0453902       | निर्वाचक का नाम : कमला<br>पति का नाम: धर्मराम<br>गृह संख्या : 28<br>उम्र : 40 लिंग : महिला           | फोटो उपलब्ध |

|       |                  |  |             |     |                  |   |             |     |                  |  |             |
|-------|------------------|--|-------------|-----|------------------|---|-------------|-----|------------------|--|-------------|
| 241   | XHE1706894       | निर्वाचक का नाम : पूजा हुड्डा<br>पिता का नाम: सहीराम हुड्डा<br>गृह संख्या : 28<br>उम्र : 20 लिंग : महिला       | फोटो उपलब्ध | 242 | RJ/02/015/714299 | निर्वाचक का नाम : डूगरराम<br>पिता का नाम: रामकिशन<br>गृह संख्या : 29<br>उम्र : 60 लिंग : पुरुष                  | फोटो उपलब्ध | 243 | RJ/02/015/714094 | निर्वाचक का नाम : किस्तूरी<br>पति का नाम: डूगरराम<br>गृह संख्या : 29<br>उम्र : 59 लिंग : महिला     | फोटो उपलब्ध |
| 244   | XHE0836312       | निर्वाचक का नाम : ज्यानी<br>पति का नाम: रामनिवास<br>गृह संख्या : 29<br>उम्र : 38 लिंग : महिला                  | फोटो उपलब्ध | 245 | XHE0142134       | निर्वाचक का नाम : राम निवास हुड्डा<br>पिता का नाम: डूगर राम हुड्डा<br>गृह संख्या : 29<br>उम्र : 37 लिंग : पुरुष | फोटो उपलब्ध | 246 | XHE0836338       | निर्वाचक का नाम : मूली देवी<br>पति का नाम: प्रेम सुख<br>गृह संख्या : 29<br>उम्र : 36 लिंग : महिला  | फोटो उपलब्ध |
| # 247 | XHE0836320       | निर्वाचक का नाम : प्रेमसुख हुड्डा हुड्डा<br>पिता का नाम: डूगर राम<br>गृह संख्या : 29<br>उम्र : 28 लिंग : पुरुष | फोटो उपलब्ध | 248 | XHE1000892       | निर्वाचक का नाम : पृथ्वी राज<br>पिता का नाम: डूगर राम<br>गृह संख्या : 29<br>उम्र : 26 लिंग : पुरुष              | फोटो उपलब्ध | 249 | XHE1218031       | निर्वाचक का नाम : पूजा<br>पिता का नाम: डूगर राम<br>गृह संख्या : 29<br>उम्र : 25 लिंग : महिला       | फोटो उपलब्ध |
| 250   | RJ/02/015/714042 | निर्वाचक का नाम : गणपतराम<br>पिता का नाम: रामकिशन<br>गृह संख्या : 30<br>उम्र : 69 लिंग : पुरुष                 | फोटो उपलब्ध | 251 | RJ/02/015/714092 | निर्वाचक का नाम : नानीदेवी<br>पति का नाम: गणपतराम<br>गृह संख्या : 30<br>उम्र : 66 लिंग : महिला                  | फोटो उपलब्ध | 252 | JJV2069193       | निर्वाचक का नाम : तोलाराम<br>पिता का नाम: गणपतराम<br>गृह संख्या : 30<br>उम्र : 42 लिंग : पुरुष     | फोटो उपलब्ध |
| 253   | XHE0142143       | निर्वाचक का नाम : इन्द्रादेवी<br>पति का नाम: तोलाराम<br>गृह संख्या : 30<br>उम्र : 40 लिंग : महिला              | फोटो उपलब्ध | 254 | XHE0142161       | निर्वाचक का नाम : भेराराम<br>पिता का नाम: गणपतराम<br>गृह संख्या : 30<br>उम्र : 40 लिंग : पुरुष                  | फोटो उपलब्ध | 255 | XHE0142152       | निर्वाचक का नाम : परमेश्वरलाल<br>पिता का नाम: गणपतराम<br>गृह संख्या : 30<br>उम्र : 37 लिंग : पुरुष | फोटो उपलब्ध |
| 256   | XHE0778241       | निर्वाचक का नाम : महिमा देवी<br>पति का नाम: परमेश्वर लाल<br>गृह संख्या : 30<br>उम्र : 37 लिंग : महिला          | फोटो उपलब्ध | 257 | XHE0533059       | निर्वाचक का नाम : गिरधारी राम<br>पिता का नाम: गणपतराम<br>गृह संख्या : 30<br>उम्र : 34 लिंग : पुरुष              | फोटो उपलब्ध | 258 | XHE0533042       | निर्वाचक का नाम : नानु देवी<br>पति का नाम: भेराराम<br>गृह संख्या : 30<br>उम्र : 33 लिंग : महिला    | फोटो उपलब्ध |
| 259   | XHE0625236       | निर्वाचक का नाम : नरसीराम<br>पिता का नाम: गणपत राम<br>गृह संख्या : 30<br>उम्र : 32 लिंग : पुरुष                | फोटो उपलब्ध | 260 | XHE1319003       | निर्वाचक का नाम : गायत्री<br>पति का नाम: गिरधारी राम<br>गृह संख्या : 30<br>उम्र : 30 लिंग : महिला               | फोटो उपलब्ध | 261 | XHE1052752       | निर्वाचक का नाम : ताराचंद<br>पिता का नाम: गणपत राम<br>गृह संख्या : 30<br>उम्र : 27 लिंग : पुरुष    | फोटो उपलब्ध |
| 262   | XHE1581206       | निर्वाचक का नाम : ओमप्रकाश<br>पिता का नाम: गणपतराम<br>गृह संख्या : 30<br>उम्र : 20 लिंग : पुरुष                | फोटो उपलब्ध | 263 | RJ/02/015/714089 | निर्वाचक का नाम : कुशलीदेवी<br>पति का नाम: रामबक्स<br>गृह संख्या : 31<br>उम्र : 84 लिंग : महिला                 | फोटो उपलब्ध | 264 | RJ/02/015/714300 | निर्वाचक का नाम : श्रवणराम<br>पिता का नाम: रामबक्स<br>गृह संख्या : 31<br>उम्र : 59 लिंग : पुरुष    | फोटो उपलब्ध |
| 265   | RJ/02/015/714091 | निर्वाचक का नाम : शान्ती<br>पति का नाम: श्रवणराम<br>गृह संख्या : 31<br>उम्र : 56 लिंग : महिला                  | फोटो उपलब्ध | 266 | RJ/02/015/736037 | निर्वाचक का नाम : प्रभू राम<br>पिता का नाम: रामबक्स<br>गृह संख्या : 31<br>उम्र : 45 लिंग : पुरुष                | फोटो उपलब्ध | 267 | JJV2358562       | निर्वाचक का नाम : सांवतराम<br>पिता का नाम: रामबक्स<br>गृह संख्या : 31<br>उम्र : 42 लिंग : पुरुष    | फोटो उपलब्ध |
| 268   | XHE0625269       | निर्वाचक का नाम : सुशीला<br>पति का नाम: प्रभुराम<br>गृह संख्या : 31<br>उम्र : 41 लिंग : महिला                  | फोटो उपलब्ध | 269 | XHE0625251       | निर्वाचक का नाम : द्रोपती<br>पिता का नाम: सांवतराम<br>गृह संख्या : 31<br>उम्र : 38 लिंग : महिला                 | फोटो उपलब्ध | 270 | XHE0625244       | निर्वाचक का नाम : रामदयाल<br>पिता का नाम: श्रवणराम<br>गृह संख्या : 31<br>उम्र : 31 लिंग : पुरुष    | फोटो उपलब्ध |

|     |                  |   |             |     |                  |  |             |     |                  |   |             |
|-----|------------------|---|-------------|-----|------------------|--|-------------|-----|------------------|---|-------------|
| 271 | XHE1000926       | निर्वाचक का नाम : प्रेमकुमार<br>पिता का नाम: श्रावणराम<br>गृह संख्या : 31<br>उम्र : 28 लिंग : पुरुष | फोटो उपलब्ध | 272 | XHE1456235       | निर्वाचक का नाम : राकेश हुड्डा<br>पिता का नाम: श्रवण राम हुड्डा<br>गृह संख्या : 31<br>उम्र : 25 लिंग : पुरुष | फोटो उपलब्ध | 273 | RJ/02/015/715169 | निर्वाचक का नाम : धापूदेवी<br>पति का नाम: प्रभुराम<br>गृह संख्या : 32<br>उम्र : 61 लिंग : महिला     | फोटो उपलब्ध |
| 274 | RJ/02/015/715104 | निर्वाचक का नाम : मदनलाल<br>पिता का नाम: रामरख<br>गृह संख्या : 33<br>उम्र : 64 लिंग : पुरुष         | फोटो उपलब्ध | 275 | RJ/02/015/715170 | निर्वाचक का नाम : फुसीदेवी<br>पति का नाम: मदनलाल<br>गृह संख्या : 33<br>उम्र : 60 लिंग : महिला                | फोटो उपलब्ध | 276 | XHE0290239       | निर्वाचक का नाम : रामा राम<br>पिता का नाम: मदनलाल<br>गृह संख्या : 33<br>उम्र : 33 लिंग : पुरुष      | फोटो उपलब्ध |
| 277 | XHE0532903       | निर्वाचक का नाम : माया देवी<br>पति का नाम: राजाराम<br>गृह संख्या : 33<br>उम्र : 32 लिंग : महिला     | फोटो उपलब्ध | 278 | XHE0680355       | निर्वाचक का नाम : प्रियंका देवी<br>पति का नाम: रामा राम<br>गृह संख्या : 33<br>उम्र : 30 लिंग : महिला         | फोटो उपलब्ध | 279 | RJ/02/015/714346 | निर्वाचक का नाम : मांगी<br>पति का नाम: दूलाराम<br>गृह संख्या : 34<br>उम्र : 74 लिंग : महिला         | फोटो उपलब्ध |
| 280 | XHE0105346       | निर्वाचक का नाम : मुनीराम<br>पिता का नाम: दूलाराम<br>गृह संख्या : 34<br>उम्र : 39 लिंग : पुरुष      | फोटो उपलब्ध | 281 | XHE0625277       | निर्वाचक का नाम : प्रताराम<br>पिता का नाम: दूलाराम<br>गृह संख्या : 34<br>उम्र : 33 लिंग : पुरुष              | फोटो उपलब्ध | 282 | XHE1319094       | निर्वाचक का नाम : मोहनी<br>पति का नाम: मुनि राम<br>गृह संख्या : 34<br>उम्र : 24 लिंग : महिला        | फोटो उपलब्ध |
| 283 | XHE1319326       | निर्वाचक का नाम : पूजा<br>पति का नाम: पतराम<br>गृह संख्या : 34<br>उम्र : 23 लिंग : महिला            | फोटो उपलब्ध | 284 | XHE1583566       | निर्वाचक का नाम : कैलाश<br>पिता का नाम: दूला राम<br>गृह संख्या : 34<br>उम्र : 20 लिंग : पुरुष                | फोटो उपलब्ध | 285 | JJV2069219       | निर्वाचक का नाम : कुनाराम<br>पिता का नाम: कानाराम<br>गृह संख्या : 35<br>उम्र : 66 लिंग : पुरुष      | फोटो उपलब्ध |
| 286 | JJV2267185       | निर्वाचक का नाम : राधा<br>पति का नाम: कुनाराम<br>गृह संख्या : 35<br>उम्र : 64 लिंग : महिला          | फोटो उपलब्ध | 287 | XHE0930776       | निर्वाचक का नाम : सरिता देवी<br>पति का नाम: भजन लाल<br>गृह संख्या : 35<br>उम्र : 30 लिंग : महिला             | फोटो उपलब्ध | 288 | XHE0930792       | निर्वाचक का नाम : मुनीराम<br>पिता का नाम: कुनाराम<br>गृह संख्या : 35<br>उम्र : 30 लिंग : पुरुष      | फोटो उपलब्ध |
| 289 | XHE0930784       | निर्वाचक का नाम : भजन लाल<br>पिता का नाम: कुनाराम<br>गृह संख्या : 35<br>उम्र : 30 लिंग : पुरुष      | फोटो उपलब्ध | 290 | XHE0930800       | निर्वाचक का नाम : भोमराज<br>पिता का नाम: कुनाराम<br>गृह संख्या : 35<br>उम्र : 29 लिंग : पुरुष                | फोटो उपलब्ध | 291 | XHE1055680       | निर्वाचक का नाम : प्रियंका देवी<br>पति का नाम: मुनिराम<br>गृह संख्या : 35<br>उम्र : 27 लिंग : महिला | फोटो उपलब्ध |
| 292 | XHE1714112       | निर्वाचक का नाम : द्रोपदी<br>पति का नाम: भोमराज<br>गृह संख्या : 35<br>उम्र : 24 लिंग : महिला        | फोटो उपलब्ध | 293 | RJ/02/015/714005 | निर्वाचक का नाम : जगदीश<br>पिता का नाम: शिवलाल<br>गृह संख्या : 36<br>उम्र : 61 लिंग : पुरुष                  | फोटो उपलब्ध | 294 | RJ/02/015/714113 | निर्वाचक का नाम : मांगी<br>पति का नाम: जगदीश<br>गृह संख्या : 36<br>उम्र : 59 लिंग : महिला           | फोटो उपलब्ध |
| 295 | XHE0280032       | निर्वाचक का नाम : संजय<br>पिता का नाम: जगदीश<br>गृह संख्या : 36<br>उम्र : 38 लिंग : पुरुष           | फोटो उपलब्ध | 296 | JJV2465227       | निर्वाचक का नाम : रामनिवास<br>पिता का नाम: जगदीश<br>गृह संख्या : 36<br>उम्र : 36 लिंग : पुरुष                | फोटो उपलब्ध | 297 | XHE1474840       | निर्वाचक का नाम : रुखमा<br>पति का नाम: रामनिवास<br>गृह संख्या : 36<br>उम्र : 28 लिंग : महिला        | फोटो उपलब्ध |
| 298 | XHE0840124       | निर्वाचक का नाम : अखाराम<br>पिता का नाम: जगदीश प्रसाद<br>गृह संख्या : 36<br>उम्र : 27 लिंग : पुरुष  | फोटो उपलब्ध | 299 | XHE1461466       | निर्वाचक का नाम : गंगा<br>पति का नाम: संजय<br>गृह संख्या : 36<br>उम्र : 23 लिंग : महिला                      | फोटो उपलब्ध | 300 | RJ/02/015/715101 | निर्वाचक का नाम : रामेश्वरलाल<br>पिता का नाम: जैसाराम<br>गृह संख्या : 37<br>उम्र : 74 लिंग : पुरुष  | फोटो उपलब्ध |

|     |                  |  |             |     |                  |  |             |     |                  |  |             |
|-----|------------------|--|-------------|-----|------------------|--|-------------|-----|------------------|--|-------------|
| 301 | RJ/02/015/714148 | निर्वाचक का नाम : रूपी<br>पति का नाम: रामेश्वर<br>गृह संख्या : 37<br>उम्र : 66 लिंग : महिला        | फोटो उपलब्ध | 302 | RJ/02/015/715103 | निर्वाचक का नाम : धर्मा राम<br>पिता का नाम: रामेश्वरलाल<br>गृह संख्या : 37<br>उम्र : 45 लिंग : पुरुष | फोटो उपलब्ध | 303 | JJV2358554       | निर्वाचक का नाम : हनुमानप्रसाद<br>पिता का नाम: रामेश्वर<br>गृह संख्या : 37<br>उम्र : 40 लिंग : पुरुष         | फोटो उपलब्ध |
| 304 | JJV2465243       | निर्वाचक का नाम : मन्जू<br>पति का नाम: धर्मराम<br>गृह संख्या : 37<br>उम्र : 39 लिंग : महिला        | फोटो उपलब्ध | 305 | JJV2465235       | निर्वाचक का नाम : इन्द्रा<br>पति का नाम: हनुमान प्रसाद<br>गृह संख्या : 37<br>उम्र : 37 लिंग : महिला  | फोटो उपलब्ध | 306 | XHE1819192       | निर्वाचक का नाम : मोहित हुड्डा<br>पिता का नाम: धर्मा राम हुड्डा<br>गृह संख्या : 37<br>उम्र : 19 लिंग : पुरुष | फोटो उपलब्ध |
| 307 | RJ/02/015/714120 | निर्वाचक का नाम : दुर्गा<br>पति का नाम: भागीरथ<br>गृह संख्या : 38<br>उम्र : 89 लिंग : महिला        | फोटो उपलब्ध | 308 | RJ/02/015/714010 | निर्वाचक का नाम : भवरलाल<br>पिता का नाम: भागीरथ<br>गृह संख्या : 38<br>उम्र : 68 लिंग : पुरुष         | फोटो उपलब्ध | 309 | RJ/02/015/715168 | निर्वाचक का नाम : रामचंद्र<br>पिता का नाम: भागीरथ<br>गृह संख्या : 38<br>उम्र : 65 लिंग : पुरुष               | फोटो उपलब्ध |
| 310 | RJ/02/015/715158 | निर्वाचक का नाम : परमेश्वरी<br>पति का नाम: भंवरलाल<br>गृह संख्या : 38<br>उम्र : 62 लिंग : महिला    | फोटो उपलब्ध | 311 | RJ/02/015/715159 | निर्वाचक का नाम : भवरी<br>पति का नाम: रामचंद्र<br>गृह संख्या : 38<br>उम्र : 59 लिंग : महिला          | फोटो उपलब्ध | 312 | RJ/02/015/714044 | निर्वाचक का नाम : हडमानराम<br>पिता का नाम: भागीरथ<br>गृह संख्या : 38<br>उम्र : 57 लिंग : पुरुष               | फोटो उपलब्ध |
| 313 | JJV2164648       | निर्वाचक का नाम : पारूदेवी<br>पति का नाम: हडमानराम<br>गृह संख्या : 38<br>उम्र : 55 लिंग : महिला    | फोटो उपलब्ध | 314 | JJV2069227       | निर्वाचक का नाम : तुलछा<br>पति का नाम: प्रभुराम<br>गृह संख्या : 38<br>उम्र : 52 लिंग : महिला         | फोटो उपलब्ध | 315 | JJV1817287       | निर्वाचक का नाम : टीकू राम<br>पिता का नाम: भागीरथ<br>गृह संख्या : 38<br>उम्र : 43 लिंग : पुरुष               | फोटो उपलब्ध |
| 316 | XHE0309864       | निर्वाचक का नाम : सरिता देवी<br>पति का नाम: टीकूराम<br>गृह संख्या : 38<br>उम्र : 33 लिंग : महिला   | फोटो उपलब्ध | 317 | XHE0836353       | निर्वाचक का नाम : पुसी देवी<br>पति का नाम: मांगीलाल<br>गृह संख्या : 38<br>उम्र : 31 लिंग : महिला     | फोटो उपलब्ध | 318 | XHE0836346       | निर्वाचक का नाम : मांगीलाल<br>पिता का नाम: भंवर लाल<br>गृह संख्या : 38<br>उम्र : 30 लिंग : पुरुष             | फोटो उपलब्ध |
| 319 | XHE0930826       | निर्वाचक का नाम : राम दयाल<br>पिता का नाम: रामचन्द्र<br>गृह संख्या : 38<br>उम्र : 28 लिंग : पुरुष  | फोटो उपलब्ध | 320 | XHE1141662       | निर्वाचक का नाम : सुनील<br>पिता का नाम: भंवर लाल<br>गृह संख्या : 38<br>उम्र : 25 लिंग : पुरुष        | फोटो उपलब्ध | 321 | XHE1642867       | निर्वाचक का नाम : मनीष<br>पिता का नाम: प्रभुराम<br>गृह संख्या : 38<br>उम्र : 21 लिंग : पुरुष                 | फोटो उपलब्ध |
| 322 | RJ/02/015/714229 | निर्वाचक का नाम : बालूराम<br>पिता का नाम: लिक्ष्मणराम<br>गृह संख्या : 39<br>उम्र : 58 लिंग : पुरुष | फोटो उपलब्ध | 323 | RJ/02/015/714234 | निर्वाचक का नाम : जानीदेवी<br>पति का नाम: बालूराम<br>गृह संख्या : 39<br>उम्र : 55 लिंग : महिला       | फोटो उपलब्ध | 324 | RJ/02/015/714235 | निर्वाचक का नाम : सांबतराम<br>पिता का नाम: घेवरराम<br>गृह संख्या : 40<br>उम्र : 64 लिंग : पुरुष              | फोटो उपलब्ध |
| 325 | RJ/02/015/714117 | निर्वाचक का नाम : परमेवरीदेवी<br>पति का नाम: सांबतराम<br>गृह संख्या : 40<br>उम्र : 61 लिंग : महिला | फोटो उपलब्ध | 326 | XHE0204255       | निर्वाचक का नाम : लेखराम<br>पिता का नाम: सोवतरात<br>गृह संख्या : 40<br>उम्र : 42 लिंग : पुरुष        | फोटो उपलब्ध | 327 | XHE0453936       | निर्वाचक का नाम : गीतादेवी<br>पति का नाम: लेखराम<br>गृह संख्या : 40<br>उम्र : 41 लिंग : महिला                | फोटो उपलब्ध |
| 328 | XHE0335109       | निर्वाचक का नाम : सुरेशकुमार<br>पिता का नाम: सांबतराम<br>गृह संख्या : 40<br>उम्र : 31 लिंग : पुरुष | फोटो उपलब्ध | 329 | RJ/02/015/714203 | निर्वाचक का नाम : सहीराम<br>पिता का नाम: पूरखाराम<br>गृह संख्या : 42<br>उम्र : 60 लिंग : पुरुष       | फोटो उपलब्ध | 330 | RJ/02/015/715188 | निर्वाचक का नाम : सावित्री<br>पति का नाम: सहीराम<br>गृह संख्या : 42<br>उम्र : 57 लिंग : महिला                | फोटो उपलब्ध |

|     |                  |  |             |     |                  |   |             |     |                  |  |             |
|-----|------------------|--|-------------|-----|------------------|---|-------------|-----|------------------|--|-------------|
| 331 | XHE0436816       | निर्वाचक का नाम : मुनी राम पोटलिया<br>पिता का नाम: सहीराम<br>गृह संख्या : 42<br>उम्र : 30 लिंग : पुरुष         | फोटो उपलब्ध | 332 | XHE0840116       | निर्वाचक का नाम : अशोक कुमार<br>पिता का नाम: सहीराम<br>गृह संख्या : 42<br>उम्र : 28 लिंग : पुरुष      | फोटो उपलब्ध | 333 | RJ/02/015/714009 | निर्वाचक का नाम : गोपालराम<br>पिता का नाम: गणेशराम<br>गृह संख्या : 43<br>उम्र : 79 लिंग : पुरुष      | फोटो उपलब्ध |
| 334 | RJ/02/015/714118 | निर्वाचक का नाम : धापूदेवी<br>पति का नाम: गोपालराम<br>गृह संख्या : 43<br>उम्र : 74 लिंग : महिला                | फोटो उपलब्ध | 335 | RJ/02/015/714019 | निर्वाचक का नाम : रामधन<br>पिता का नाम: गोपालराम<br>गृह संख्या : 43<br>उम्र : 54 लिंग : पुरुष         | फोटो उपलब्ध | 336 | RJ/02/015/714329 | निर्वाचक का नाम : कमला<br>पति का नाम: रामधन<br>गृह संख्या : 43<br>उम्र : 52 लिंग : महिला             | फोटो उपलब्ध |
| 337 | XHE0397554       | निर्वाचक का नाम : राजेंद्र प्रसाद हुड्डा<br>पिता का नाम: गोपालराम<br>गृह संख्या : 43<br>उम्र : 35 लिंग : पुरुष | फोटो उपलब्ध | 338 | XHE0840108       | निर्वाचक का नाम : सीताराम<br>पिता का नाम: रामधन<br>गृह संख्या : 43<br>उम्र : 27 लिंग : पुरुष          | फोटो उपलब्ध | 339 | XHE1141670       | निर्वाचक का नाम : श्रवण कुमार<br>पिता का नाम: रामधन<br>गृह संख्या : 43<br>उम्र : 26 लिंग : पुरुष     | फोटो उपलब्ध |
| 340 | XHE1302702       | निर्वाचक का नाम : गजेंद्र<br>पिता का नाम: रामधन<br>गृह संख्या : 43<br>उम्र : 23 लिंग : पुरुष                   | फोटो उपलब्ध | 341 | XHE1456268       | निर्वाचक का नाम : मुकेश कुमार<br>पिता का नाम: रामधन<br>गृह संख्या : 43<br>उम्र : 21 लिंग : पुरुष      | फोटो उपलब्ध | 342 | XHE1257641       | निर्वाचक का नाम : पप्पू<br>पति का नाम: पूतम चांद<br>गृह संख्या : 83<br>उम्र : 26 लिंग : महिला        | फोटो उपलब्ध |
| 343 | XHE1284363       | निर्वाचक का नाम : मदन लाल<br>पिता का नाम: रामलाल<br>गृह संख्या : 87<br>उम्र : 27 लिंग : पुरुष                  | फोटो उपलब्ध | 344 | XHE1284355       | निर्वाचक का नाम : सहीराम<br>पिता का नाम: भजन लाल<br>गृह संख्या : 87<br>उम्र : 26 लिंग : पुरुष         | फोटो उपलब्ध | 345 | XHE1012483       | निर्वाचक का नाम : बन्नी देवी<br>पति का नाम: माला राम<br>गृह संख्या : 106के<br>उम्र : 42 लिंग : महिला | फोटो उपलब्ध |
| 346 | XHE1012491       | निर्वाचक का नाम : विमला देवी<br>पति का नाम: भिया राम<br>गृह संख्या : 111के<br>उम्र : 41 लिंग : महिला           | फोटो उपलब्ध | 347 | XHE1257534       | निर्वाचक का नाम : ओमप्रकाश<br>पिता का नाम: जगदीश प्रसाद<br>गृह संख्या : 113<br>उम्र : 24 लिंग : पुरुष | फोटो उपलब्ध | 348 | XHE1257484       | निर्वाचक का नाम : गीता<br>पिता का नाम: मोहन राम<br>गृह संख्या : 113<br>उम्र : 24 लिंग : महिला        | फोटो उपलब्ध |
| 349 | XHE1257617       | निर्वाचक का नाम : कैलाश<br>पिता का नाम: किसतूरा राम<br>गृह संख्या : 142<br>उम्र : 27 लिंग : पुरुष              | फोटो उपलब्ध | 350 | JJV2465201       | निर्वाचक का नाम : तोलाराम<br>पिता का नाम: बिसनाराम<br>गृह संख्या : 207<br>उम्र : 39 लिंग : पुरुष      | फोटो उपलब्ध | 351 | XHE0836304       | निर्वाचक का नाम : जेठा राम<br>पिता का नाम: लक्ष्मण राम<br>गृह संख्या : 304<br>उम्र : 29 लिंग : पुरुष | फोटो उपलब्ध |
| 352 | XHE0930594       | निर्वाचक का नाम : बाबु लाल<br>पिता का नाम: लक्ष्मण राम<br>गृह संख्या : 304<br>उम्र : 27 लिंग : पुरुष           | फोटो उपलब्ध | 353 | JJV2465219       | निर्वाचक का नाम : रामकिशन<br>पिता का नाम: सुरजाराम<br>गृह संख्या : 314<br>उम्र : 41 लिंग : पुरुष      | फोटो उपलब्ध | 354 | XHE0335018       | निर्वाचक का नाम : आशा<br>पति का नाम: रामकिशन<br>गृह संख्या : 314<br>उम्र : 35 लिंग : महिला           | फोटो उपलब्ध |

|     |                  |  |             |     |                  |   |             |     |            |   |             |
|-----|------------------|--|-------------|-----|------------------|---|-------------|-----|------------|---|-------------|
| 355 | RJ/02/015/715174 | निर्वाचक का नाम : भंवरीदेवी<br>पति का नाम: शिवप्रताप<br>गृह संख्या : 44<br>उम्र : 56 लिंग : महिला    | फोटो उपलब्ध | 356 | XHE1472760       | निर्वाचक का नाम : दीन दयाल<br>पिता का नाम: शिव प्रताप<br>गृह संख्या : 44<br>उम्र : 21 लिंग : पुरुष  | फोटो उपलब्ध | 357 | XHE1742543 | निर्वाचक का नाम : मोनिका<br>पिता का नाम: शिवप्रताप<br>गृह संख्या : 44<br>उम्र : 19 लिंग : महिला   | फोटो उपलब्ध |
| 358 | JJV1817469       | निर्वाचक का नाम : भंवरी<br>पति का नाम: गणपत राम<br>गृह संख्या : 45<br>उम्र : 60 लिंग : महिला         | फोटो उपलब्ध | 359 | JJV1817451       | निर्वाचक का नाम : देवी लाल<br>पिता का नाम: गणपत राम<br>गृह संख्या : 45<br>उम्र : 43 लिंग : पुरुष    | फोटो उपलब्ध | 360 | XHE0748319 | निर्वाचक का नाम : सरोज देवी<br>पति का नाम: देवीलाल<br>गृह संख्या : 45<br>उम्र : 34 लिंग : महिला   | फोटो उपलब्ध |
| 361 | RJ/02/015/715116 | निर्वाचक का नाम : शिवलाल<br>पिता का नाम: रामलाल<br>गृह संख्या : 46<br>उम्र : 57 लिंग : पुरुष         | फोटो उपलब्ध | 362 | RJ/02/015/715173 | निर्वाचक का नाम : धापूदेवी<br>पति का नाम: शिवलाल<br>गृह संख्या : 46<br>उम्र : 55 लिंग : महिला       | फोटो उपलब्ध | 363 | XHE0436865 | निर्वाचक का नाम : ताराचंद<br>पिता का नाम: शिवलाल<br>गृह संख्या : 46<br>उम्र : 31 लिंग : पुरुष     | फोटो उपलब्ध |
| 364 | XHE1031863       | निर्वाचक का नाम : श्रवण कुमार<br>पिता का नाम: शिव लाल<br>गृह संख्या : 46<br>उम्र : 29 लिंग : पुरुष   | फोटो उपलब्ध | 365 | XHE0930909       | निर्वाचक का नाम : हडमानी देवी<br>पिता का नाम: ताराचन्द<br>गृह संख्या : 46<br>उम्र : 27 लिंग : महिला | फोटो उपलब्ध | 366 | XHE1567791 | निर्वाचक का नाम : रामेती<br>पति का नाम: श्रवण कुमार<br>गृह संख्या : 46<br>उम्र : 22 लिंग : महिला  | फोटो उपलब्ध |
| 367 | JJV2164655       | निर्वाचक का नाम : हडमानराम<br>पिता का नाम: रामलाल<br>गृह संख्या : 47<br>उम्र : 55 लिंग : पुरुष       | फोटो उपलब्ध | 368 | JJV2069235       | निर्वाचक का नाम : रामीदेवी<br>पति का नाम: हडमानराम<br>गृह संख्या : 47<br>उम्र : 53 लिंग : महिला     | फोटो उपलब्ध | 369 | XHE0625285 | निर्वाचक का नाम : सुरेन्द्र<br>पिता का नाम: हडमानराम<br>गृह संख्या : 47<br>उम्र : 35 लिंग : पुरुष | फोटो उपलब्ध |
| 370 | XHE0807487       | निर्वाचक का नाम : पुष्पा<br>पति का नाम: सुरेन्द्र<br>गृह संख्या : 47<br>उम्र : 32 लिंग : महिला       | फोटो उपलब्ध | 371 | XHE1000660       | निर्वाचक का नाम : पुरखा राम<br>पिता का नाम: हडमाना राम<br>गृह संख्या : 47<br>उम्र : 26 लिंग : पुरुष | फोटो उपलब्ध | 372 | XHE1207208 | निर्वाचक का नाम : संतोष<br>पति का नाम: पुरखा राम<br>गृह संख्या : 47<br>उम्र : 25 लिंग : महिला     | फोटो उपलब्ध |
| 373 | RJ/02/015/715141 | निर्वाचक का नाम : मघाराम<br>पिता का नाम: रामलाल<br>गृह संख्या : 48<br>उम्र : 60 लिंग : पुरुष         | फोटो उपलब्ध | 374 | RJ/02/015/714313 | निर्वाचक का नाम : रामीदेवी<br>पति का नाम: मघाराम<br>गृह संख्या : 48<br>उम्र : 57 लिंग : महिला       | फोटो उपलब्ध | 375 | XHE0680488 | निर्वाचक का नाम : मनोज कुमार<br>पिता का नाम: मघाराम<br>गृह संख्या : 48<br>उम्र : 31 लिंग : पुरुष  | फोटो उपलब्ध |
| 376 | XHE0930917       | निर्वाचक का नाम : रती राम<br>पिता का नाम: मघाराम<br>गृह संख्या : 48<br>उम्र : 31 लिंग : पुरुष        | फोटो उपलब्ध | 377 | XHE0930925       | निर्वाचक का नाम : इन्द्रा<br>पति का नाम: मनोज<br>गृह संख्या : 48<br>उम्र : 30 लिंग : महिला          | फोटो उपलब्ध | 378 | XHE1250950 | निर्वाचक का नाम : मीरा<br>पति का नाम: रती राम<br>गृह संख्या : 48<br>उम्र : 24 लिंग : महिला        | फोटो उपलब्ध |
| 379 | RJ/02/015/715113 | निर्वाचक का नाम : परमाराम<br>पिता का नाम: मोटाराम<br>गृह संख्या : 49<br>उम्र : 58 लिंग : पुरुष       | फोटो उपलब्ध | 380 | JJV1817048       | निर्वाचक का नाम : गीतादेवी<br>पति का नाम: परमाराम<br>गृह संख्या : 49<br>उम्र : 55 लिंग : महिला      | फोटो उपलब्ध | 381 | XHE1000520 | निर्वाचक का नाम : मांगी लाल<br>पिता का नाम: परमा राम<br>गृह संख्या : 49<br>उम्र : 31 लिंग : पुरुष | फोटो उपलब्ध |
| 382 | XHE1031871       | निर्वाचक का नाम : पार्वती देवी<br>पति का नाम: मांगी लाल<br>गृह संख्या : 49<br>उम्र : 28 लिंग : महिला | फोटो उपलब्ध | 383 | XHE1031889       | निर्वाचक का नाम : गीता देवी<br>पति का नाम: कैलाश<br>गृह संख्या : 49<br>उम्र : 27 लिंग : महिला       | फोटो उपलब्ध | 384 | XHE1000496 | निर्वाचक का नाम : कैलाश<br>पिता का नाम: परमा राम<br>गृह संख्या : 49<br>उम्र : 26 लिंग : पुरुष     | फोटो उपलब्ध |

|     |                  |  |             |       |                  |   |             |     |                  |   |             |
|-----|------------------|--|-------------|-------|------------------|---|-------------|-----|------------------|---|-------------|
| 385 | RJ/02/015/715179 | निर्वाचक का नाम : रामलाल<br>पिता का नाम: तोलाराम<br>गृह संख्या : 50<br>उम्र : 61 लिंग : पुरुष      | फोटो उपलब्ध | 386   | RJ/02/015/714314 | निर्वाचक का नाम : सोना<br>पति का नाम: रामलाल<br>गृह संख्या : 50<br>उम्र : 56 लिंग : महिला           | फोटो उपलब्ध | 387 | RJ/02/015/714347 | निर्वाचक का नाम : प्रताराम<br>पिता का नाम: लिक्ष्मणराम<br>गृह संख्या : 51<br>उम्र : 64 लिंग : पुरुष | फोटो उपलब्ध |
| 388 | RJ/02/015/714163 | निर्वाचक का नाम : जमना<br>पति का नाम: प्रताराम<br>गृह संख्या : 51<br>उम्र : 60 लिंग : महिला        | फोटो उपलब्ध | 389   | JJV2358505       | निर्वाचक का नाम : आँमप्रकाश<br>पिता का नाम: परताराम<br>गृह संख्या : 51<br>उम्र : 42 लिंग : पुरुष    | फोटो उपलब्ध | 390 | XHE0453910       | निर्वाचक का नाम : पेमी देवी<br>पति का नाम: आँमप्रकाश<br>गृह संख्या : 51<br>उम्र : 40 लिंग : महिला   | फोटो उपलब्ध |
| 391 | XHE0514950       | निर्वाचक का नाम : शिवलाल<br>पिता का नाम: परताराम<br>गृह संख्या : 51<br>उम्र : 31 लिंग : पुरुष      | फोटो उपलब्ध | 392   | XHE0778316       | निर्वाचक का नाम : चुकी देवी<br>पति का नाम: शिवलाल<br>गृह संख्या : 51<br>उम्र : 31 लिंग : महिला      | फोटो उपलब्ध | 393 | XHE1207190       | निर्वाचक का नाम : रामदयाल<br>पिता का नाम: प्रथा राम<br>गृह संख्या : 51<br>उम्र : 26 लिंग : पुरुष    | फोटो उपलब्ध |
| 394 | RJ/02/015/714047 | निर्वाचक का नाम : मोडाराम<br>पिता का नाम: लिक्ष्मणराम<br>गृह संख्या : 52<br>उम्र : 72 लिंग : पुरुष | फोटो उपलब्ध | 395   | RJ/02/015/715126 | निर्वाचक का नाम : किस्तूरी<br>पति का नाम: मोडाराम<br>गृह संख्या : 52<br>उम्र : 69 लिंग : महिला      | फोटो उपलब्ध | 396 | JJV2069243       | निर्वाचक का नाम : भंवरलाल<br>पिता का नाम: मोडा राम<br>गृह संख्या : 52<br>उम्र : 46 लिंग : पुरुष     | फोटो उपलब्ध |
| 397 | JJV2164663       | निर्वाचक का नाम : बाधू<br>पति का नाम: भंवर लाल<br>गृह संख्या : 52<br>उम्र : 42 लिंग : महिला        | फोटो उपलब्ध | 398   | JJV2164671       | निर्वाचक का नाम : सुरजी<br>पति का नाम: हडमान<br>गृह संख्या : 52<br>उम्र : 42 लिंग : महिला           | फोटो उपलब्ध | 399 | JJV2358489       | निर्वाचक का नाम : हडमानराम<br>पिता का नाम: मोडाराम<br>गृह संख्या : 52<br>उम्र : 41 लिंग : पुरुष     | फोटो उपलब्ध |
| 400 | XHE0204263       | निर्वाचक का नाम : प्रेमराम<br>पिता का नाम: मोडाराम<br>गृह संख्या : 52<br>उम्र : 39 लिंग : पुरुष    | फोटो उपलब्ध | 401   | XHE0680496       | निर्वाचक का नाम : विजय कुमार<br>पिता का नाम: मोडाराम<br>गृह संख्या : 52<br>उम्र : 33 लिंग : पुरुष   | फोटो उपलब्ध | 402 | XHE1052778       | निर्वाचक का नाम : गणेशा राम<br>पिता का नाम: मोडा राम<br>गृह संख्या : 52<br>उम्र : 30 लिंग : पुरुष   | फोटो उपलब्ध |
| 403 | RJ/02/015/715154 | निर्वाचक का नाम : रामचन्द्र<br>पिता का नाम: लिख्मणराम<br>गृह संख्या : 53<br>उम्र : 57 लिंग : पुरुष | फोटो उपलब्ध | 404   | RJ/02/015/714286 | निर्वाचक का नाम : सूरजा<br>पति का नाम: रामचंद्र<br>गृह संख्या : 53<br>उम्र : 55 लिंग : महिला        | फोटो उपलब्ध | 405 | XHE0204289       | निर्वाचक का नाम : मनोज<br>पिता का नाम: रामचन्द्र<br>गृह संख्या : 53<br>उम्र : 36 लिंग : पुरुष       | फोटो उपलब्ध |
| 406 | XHE0204271       | निर्वाचक का नाम : भैराराम<br>पिता का नाम: रामचन्द्र<br>गृह संख्या : 53<br>उम्र : 32 लिंग : पुरुष   | फोटो उपलब्ध | 407   | XHE0680504       | निर्वाचक का नाम : सहीराम<br>पिता का नाम: चन्द्राराम<br>गृह संख्या : 53<br>उम्र : 30 लिंग : पुरुष    | फोटो उपलब्ध | 408 | XHE0930958       | निर्वाचक का नाम : पुष्पा देवी<br>पति का नाम: भैराराम<br>गृह संख्या : 53<br>उम्र : 28 लिंग : महिला   | फोटो उपलब्ध |
| 409 | XHE0930966       | निर्वाचक का नाम : ज्यानी देवी<br>पति का नाम: मनोज<br>गृह संख्या : 53<br>उम्र : 28 लिंग : महिला     | फोटो उपलब्ध | # 410 | XHE1822618       | निर्वाचक का नाम : गोपालराम<br>पिता का नाम: लिक्ष्मणराम<br>गृह संख्या : 54<br>उम्र : 63 लिंग : पुरुष | फोटो उपलब्ध | 411 | RJ/02/015/714134 | निर्वाचक का नाम : मोहरादेवी<br>पति का नाम: गोपालराम<br>गृह संख्या : 54<br>उम्र : 59 लिंग : महिला    | फोटो उपलब्ध |
| 412 | XHE0563056       | निर्वाचक का नाम : तोलाराम<br>पिता का नाम: गोपालराम<br>गृह संख्या : 54<br>उम्र : 31 लिंग : पुरुष    | फोटो उपलब्ध | 413   | XHE1318609       | निर्वाचक का नाम : शांति<br>पति का नाम: तोलाराम<br>गृह संख्या : 54<br>उम्र : 23 लिंग : महिला         | फोटो उपलब्ध | 414 | RJ/02/015/714291 | निर्वाचक का नाम : हरीराम<br>पिता का नाम: आदूराम<br>गृह संख्या : 55<br>उम्र : 65 लिंग : पुरुष        | फोटो उपलब्ध |

|     |                  |  |             |     |                  |  |             |     |                  |   |             |
|-----|------------------|--|-------------|-----|------------------|--|-------------|-----|------------------|---|-------------|
| 415 | RJ/02/015/714288 | निर्वाचक का नाम : परमेश्वरी<br>पति का नाम: हरीराम<br>गृह संख्या : 55<br>उम्र : 63 लिंग : महिला   | फोटो उपलब्ध | 416 | RJ/02/015/715108 | निर्वाचक का नाम : मुनीराम<br>पिता का नाम: आइराम<br>गृह संख्या : 55<br>उम्र : 56 लिंग : पुरुष       | फोटो उपलब्ध | 417 | RJ/02/015/714165 | निर्वाचक का नाम : सरस्वती<br>पति का नाम: मुनीराम<br>गृह संख्या : 55<br>उम्र : 55 लिंग : महिला       | फोटो उपलब्ध |
| 418 | JJV2069250       | निर्वाचक का नाम : जगदीश<br>पिता का नाम: हरीराम<br>गृह संख्या : 55<br>उम्र : 42 लिंग : पुरुष      | फोटो उपलब्ध | 419 | XHE0930933       | निर्वाचक का नाम : संतोष<br>पति का नाम: जगदीश<br>गृह संख्या : 55<br>उम्र : 39 लिंग : महिला          | फोटो उपलब्ध | 420 | XHE0229872       | निर्वाचक का नाम : कैलाश<br>पिता का नाम: हरिराम<br>गृह संख्या : 55<br>उम्र : 37 लिंग : पुरुष         | फोटो उपलब्ध |
| 421 | XHE0680512       | निर्वाचक का नाम : किरण देवी<br>पति का नाम: कैलाश<br>गृह संख्या : 55<br>उम्र : 36 लिंग : महिला    | फोटो उपलब्ध | 422 | XHE0930941       | निर्वाचक का नाम : भागीरथ<br>पिता का नाम: मुनी राम<br>गृह संख्या : 55<br>उम्र : 28 लिंग : पुरुष     | फोटो उपलब्ध | 423 | XHE1465764       | निर्वाचक का नाम : राकेश<br>पिता का नाम: मुनिराम<br>गृह संख्या : 55<br>उम्र : 25 लिंग : पुरुष        | फोटो उपलब्ध |
| 424 | RJ/02/015/714174 | निर्वाचक का नाम : रूपाराम<br>पिता का नाम: जेठाराम<br>गृह संख्या : 56<br>उम्र : 57 लिंग : पुरुष   | फोटो उपलब्ध | 425 | JJV1817279       | निर्वाचक का नाम : संग्राम राम<br>पिता का नाम: जेठाराम<br>गृह संख्या : 56<br>उम्र : 46 लिंग : पुरुष | फोटो उपलब्ध | 426 | JJV2069276       | निर्वाचक का नाम : शान्ति<br>पति का नाम: रूपा राम<br>गृह संख्या : 56<br>उम्र : 45 लिंग : महिला       | फोटो उपलब्ध |
| 427 | JJV2069268       | निर्वाचक का नाम : परमा<br>पति का नाम: संग्राम राम<br>गृह संख्या : 56<br>उम्र : 44 लिंग : महिला   | फोटो उपलब्ध | 428 | XHE0291732       | निर्वाचक का नाम : रामचन्द्र<br>पिता का नाम: जेठाराम<br>गृह संख्या : 56<br>उम्र : 43 लिंग : पुरुष   | फोटो उपलब्ध | 429 | XHE0778308       | निर्वाचक का नाम : मंजू देवी<br>पति का नाम: रामचन्द्र<br>गृह संख्या : 56<br>उम्र : 42 लिंग : महिला   | फोटो उपलब्ध |
| 430 | XHE0840165       | निर्वाचक का नाम : माधाराम<br>पिता का नाम: रूपाराम<br>गृह संख्या : 56<br>उम्र : 27 लिंग : पुरुष   | फोटो उपलब्ध | 431 | XHE1329630       | निर्वाचक का नाम : पूजा<br>पति का नाम: मधा राम<br>गृह संख्या : 56<br>उम्र : 25 लिंग : महिला         | फोटो उपलब्ध | 432 | XHE1207174       | निर्वाचक का नाम : राजू राम<br>पिता का नाम: रुपा राम<br>गृह संख्या : 56<br>उम्र : 24 लिंग : पुरुष    | फोटो उपलब्ध |
| 433 | XHE1329689       | निर्वाचक का नाम : लालू राम<br>पिता का नाम: रुपा राम<br>गृह संख्या : 56<br>उम्र : 23 लिंग : पुरुष | फोटो उपलब्ध | 434 | XHE1330125       | निर्वाचक का नाम : काली<br>पति का नाम: राजूराम<br>गृह संख्या : 56<br>उम्र : 23 लिंग : महिला         | फोटो उपलब्ध | 435 | XHE1456201       | निर्वाचक का नाम : ओमप्रकाश<br>पिता का नाम: संग्राम राम<br>गृह संख्या : 56<br>उम्र : 23 लिंग : पुरुष | फोटो उपलब्ध |
| 436 | XHE1617919       | निर्वाचक का नाम : कौशल्या<br>पति का नाम: लालू राम<br>गृह संख्या : 56<br>उम्र : 21 लिंग : महिला   | फोटो उपलब्ध | 437 | RJ/02/015/714153 | निर्वाचक का नाम : मोतीराम<br>पिता का नाम: कानाराम<br>गृह संख्या : 57<br>उम्र : 80 लिंग : पुरुष     | फोटो उपलब्ध | 438 | RJ/02/015/714169 | निर्वाचक का नाम : शांति<br>पति का नाम: मोतीराम<br>गृह संख्या : 57<br>उम्र : 74 लिंग : महिला         | फोटो उपलब्ध |
| 439 | RJ/02/015/714161 | निर्वाचक का नाम : लेखराम<br>पिता का नाम: मोतीराम<br>गृह संख्या : 57<br>उम्र : 53 लिंग : पुरुष    | फोटो उपलब्ध | 440 | JJV2069284       | निर्वाचक का नाम : कमला<br>पति का नाम: लेखराम<br>गृह संख्या : 57<br>उम्र : 46 लिंग : महिला          | फोटो उपलब्ध | 441 | JJV2069292       | निर्वाचक का नाम : धनाराम<br>पिता का नाम: मोतीराम<br>गृह संख्या : 57<br>उम्र : 43 लिंग : पुरुष       | फोटो उपलब्ध |
| 442 | JJV2164689       | निर्वाचक का नाम : धापू<br>पति का नाम: धनाराम<br>गृह संख्या : 57<br>उम्र : 43 लिंग : महिला        | फोटो उपलब्ध | 443 | JJV2465268       | निर्वाचक का नाम : राजाराम<br>पिता का नाम: कालूराम<br>गृह संख्या : 57<br>उम्र : 37 लिंग : पुरुष     | फोटो उपलब्ध | 444 | XHE1572999       | निर्वाचक का नाम : जसोदा<br>पिता का नाम: लेखराम<br>गृह संख्या : 57<br>उम्र : 23 लिंग : महिला         | फोटो उपलब्ध |

|     |                  |   |             |     |                  |   |             |     |                  |   |             |
|-----|------------------|---|-------------|-----|------------------|---|-------------|-----|------------------|---|-------------|
| 445 | XHE1573013       | निर्वाचक का नाम : रामनिवास हुडा<br>पिता का नाम: लेखराम<br>गृह संख्या : 57<br>उम्र : 21 लिंग : पुरुष | फोटो उपलब्ध | 446 | RJ/02/015/714122 | निर्वाचक का नाम : हेमीदेवी<br>पति का नाम: नथाराम<br>गृह संख्या : 61<br>उम्र : 75 लिंग : महिला                     | फोटो उपलब्ध | 447 | RJ/02/015/714344 | निर्वाचक का नाम : भंवरलाल<br>पिता का नाम: नथाराम<br>गृह संख्या : 61<br>उम्र : 55 लिंग : पुरुष                   | फोटो उपलब्ध |
| 448 | JJV2069318       | निर्वाचक का नाम : गौरा<br>पति का नाम: भंवर लाल<br>गृह संख्या : 61<br>उम्र : 45 लिंग : महिला         | फोटो उपलब्ध | 449 | JJV2164713       | निर्वाचक का नाम : शांती<br>पति का नाम: प्रेमराम<br>गृह संख्या : 61<br>उम्र : 44 लिंग : महिला                      | फोटो उपलब्ध | 450 | JJV2164705       | निर्वाचक का नाम : नानू<br>पति का नाम: ओमप्रकाश<br>गृह संख्या : 61<br>उम्र : 43 लिंग : महिला                     | फोटो उपलब्ध |
| 451 | XHE1308683       | निर्वाचक का नाम : अशोक<br>पिता का नाम: प्रेमा राम<br>गृह संख्या : 61<br>उम्र : 24 लिंग : पुरुष      | फोटो उपलब्ध | 452 | XHE1308956       | निर्वाचक का नाम : बुधाराम<br>पिता का नाम: प्रेमा राम<br>गृह संख्या : 61<br>उम्र : 23 लिंग : पुरुष                 | फोटो उपलब्ध | 453 | XHE1318633       | निर्वाचक का नाम : महेंद्र<br>पिता का नाम: भंवर लाल<br>गृह संख्या : 61<br>उम्र : 23 लिंग : पुरुष                 | फोटो उपलब्ध |
| 454 | XHE1786946       | निर्वाचक का नाम : गोमती<br>पति का नाम: अशोक बेनीवाल<br>गृह संख्या : 61<br>उम्र : 23 लिंग : महिला    | फोटो उपलब्ध | 455 | XHE1575398       | निर्वाचक का नाम : इन्द्रा<br>पिता का नाम: प्रेमा राम<br>गृह संख्या : 61<br>उम्र : 22 लिंग : महिला                 | फोटो उपलब्ध | 456 | XHE1742527       | निर्वाचक का नाम : रामकिशन बेनीवाल<br>पिता का नाम: ओमप्रकाश बेनीवाल<br>गृह संख्या : 61<br>उम्र : 21 लिंग : पुरुष | फोटो उपलब्ध |
| 457 | RJ/02/015/714257 | निर्वाचक का नाम : परमेश्वर<br>पिता का नाम: लादूराम<br>गृह संख्या : 62<br>उम्र : 66 लिंग : पुरुष     | फोटो उपलब्ध | 458 | RJ/02/015/714125 | निर्वाचक का नाम : शांतीदेवी<br>पति का नाम: प्रभुराम<br>गृह संख्या : 62<br>उम्र : 63 लिंग : महिला                  | फोटो उपलब्ध | 459 | JJV2358851       | निर्वाचक का नाम : सहीराम<br>पिता का नाम: प्रभुराम<br>गृह संख्या : 62<br>उम्र : 41 लिंग : पुरुष                  | फोटो उपलब्ध |
| 460 | XHE0680520       | निर्वाचक का नाम : मालाराम<br>पिता का नाम: प्रभुराम<br>गृह संख्या : 62<br>उम्र : 35 लिंग : पुरुष     | फोटो उपलब्ध | 461 | XHE0680538       | निर्वाचक का नाम : कान्ता<br>पति का नाम: मालाराम<br>गृह संख्या : 62<br>उम्र : 33 लिंग : महिला                      | फोटो उपलब्ध | 462 | XHE0436840       | निर्वाचक का नाम : कैलाश<br>पिता का नाम: प्रभुराम<br>गृह संख्या : 62<br>उम्र : 32 लिंग : पुरुष                   | फोटो उपलब्ध |
| 463 | RJ/02/015/714096 | निर्वाचक का नाम : चतुरभुज<br>पिता का नाम: हुकमाराम<br>गृह संख्या : 63<br>उम्र : 89 लिंग : पुरुष     | फोटो उपलब्ध | 464 | RJ/02/015/714055 | निर्वाचक का नाम : केसरदेवी<br>पति का नाम: चतुरभुज<br>गृह संख्या : 63<br>उम्र : 64 लिंग : महिला                    | फोटो उपलब्ध | 465 | XHE0309856       | निर्वाचक का नाम : ओम प्रकाश<br>पिता का नाम: चतुर्भुज<br>गृह संख्या : 63<br>उम्र : 32 लिंग : पुरुष               | फोटो उपलब्ध |
| 466 | XHE0840132       | निर्वाचक का नाम : हेमलता देवी<br>पति का नाम: ओम प्रकाश<br>गृह संख्या : 63<br>उम्र : 30 लिंग : महिला | फोटो उपलब्ध | 467 | RJ/02/015/714185 | निर्वाचक का नाम : मोहनराम<br>पिता का नाम: रावतराम<br>गृह संख्या : 64<br>उम्र : 74 लिंग : पुरुष                    | फोटो उपलब्ध | 468 | JJV2267201       | निर्वाचक का नाम : गोपाल राम<br>पिता का नाम: मोहन राम<br>गृह संख्या : 64<br>उम्र : 45 लिंग : पुरुष               | फोटो उपलब्ध |
| 469 | JJV2267219       | निर्वाचक का नाम : लिछमा<br>पति का नाम: गोपालराम<br>गृह संख्या : 64<br>उम्र : 42 लिंग : महिला        | फोटो उपलब्ध | 470 | XHE1712736       | निर्वाचक का नाम : तोलाराम बेनीवाल<br>पिता का नाम: गोपाला राम बेनीवाल<br>गृह संख्या : 64<br>उम्र : 21 लिंग : पुरुष | फोटो उपलब्ध | 471 | RJ/02/015/714260 | निर्वाचक का नाम : हेमाराम<br>पिता का नाम: रावतराम<br>गृह संख्या : 65<br>उम्र : 66 लिंग : पुरुष                  | फोटो उपलब्ध |
| 472 | RJ/02/015/714221 | निर्वाचक का नाम : मधीदेवी<br>पति का नाम: हेमाराम<br>गृह संख्या : 65<br>उम्र : 62 लिंग : महिला       | फोटो उपलब्ध | 473 | XHE0625293       | निर्वाचक का नाम : लेखराम<br>पिता का नाम: हेमाराम<br>गृह संख्या : 65<br>उम्र : 41 लिंग : पुरुष                     | फोटो उपलब्ध | 474 | XHE0840140       | निर्वाचक का नाम : विमला<br>पति का नाम: लेख राम<br>गृह संख्या : 65<br>उम्र : 37 लिंग : महिला                     | फोटो उपलब्ध |

|   |             |
|---|-------------|
| 475   | XHE0840157  |
| निर्वाचक का नाम : बाबूलाल<br>पिता का नाम: हेमा राम<br>गृह संख्या : 65<br>उम्र : 28 लिंग : पुरुष | फोटो उपलब्ध |

|     |                  |  |             |     |                  |   |             |     |                  |  |             |
|-----|------------------|--|-------------|-----|------------------|---|-------------|-----|------------------|--|-------------|
| 476 | XHE1307305       | निर्वाचक का नाम : बनवारी लाल<br>पिता का नाम: प्रेमराम<br>गृह संख्या : 61<br>उम्र : 23 लिंग : पुरुष     | फोटो उपलब्ध | 477 | XHE1673243       | निर्वाचक का नाम : पार्वती<br>पति का नाम: बनवारी लाल<br>गृह संख्या : 61<br>उम्र : 21 लिंग : महिला          | फोटो उपलब्ध | 478 | RJ/02/015/715149 | निर्वाचक का नाम : मूलाराम<br>पिता का नाम: चूनाराम<br>गृह संख्या : 66<br>उम्र : 75 लिंग : पुरुष       | फोटो उपलब्ध |
| 479 | JJV2069326       | निर्वाचक का नाम : रामचंद्र<br>पिता का नाम: मूलाराम<br>गृह संख्या : 66<br>उम्र : 55 लिंग : पुरुष        | फोटो उपलब्ध | 480 | RJ/02/015/715150 | निर्वाचक का नाम : नथीदेवी<br>पति का नाम: रामचंद्र<br>गृह संख्या : 66<br>उम्र : 54 लिंग : महिला            | फोटो उपलब्ध | 481 | JJV1817303       | निर्वाचक का नाम : दानाराम<br>पिता का नाम: मूलाराम<br>गृह संख्या : 66<br>उम्र : 48 लिंग : पुरुष       | फोटो उपलब्ध |
| 482 | JJV2069334       | निर्वाचक का नाम : कमा<br>पति का नाम: दानाराम<br>गृह संख्या : 66<br>उम्र : 42 लिंग : महिला              | फोटो उपलब्ध | 483 | XHE1461425       | निर्वाचक का नाम : किशोर<br>पिता का नाम: दानाराम<br>गृह संख्या : 66<br>उम्र : 21 लिंग : पुरुष              | फोटो उपलब्ध | 484 | XHE1461433       | निर्वाचक का नाम : रामनारायण<br>पिता का नाम: रामचंद्र<br>गृह संख्या : 66<br>उम्र : 21 लिंग : पुरुष    | फोटो उपलब्ध |
| 485 | XHE1643584       | निर्वाचक का नाम : अर्चना<br>पिता का नाम: दानाराम<br>गृह संख्या : 66<br>उम्र : 20 लिंग : महिला          | फोटो उपलब्ध | 486 | JJV2465276       | निर्वाचक का नाम : किरण देवी<br>पति का नाम: प्रेमराम<br>गृह संख्या : 67<br>उम्र : 40 लिंग : महिला          | फोटो उपलब्ध | 487 | XHE1649441       | निर्वाचक का नाम : कानाराम<br>पिता का नाम: दूलाराम<br>गृह संख्या : 68<br>उम्र : 69 लिंग : पुरुष       | फोटो उपलब्ध |
| 488 | RJ/02/015/714160 | निर्वाचक का नाम : शांतीदेवी<br>पिता का नाम: कानाराम<br>गृह संख्या : 68<br>उम्र : 64 लिंग : पुरुष       | फोटो उपलब्ध | 489 | XHE0930974       | निर्वाचक का नाम : मीरा<br>पति का नाम: जेठा राम<br>गृह संख्या : 68<br>उम्र : 30 लिंग : महिला               | फोटो उपलब्ध | 490 | XHE1000561       | निर्वाचक का नाम : मुखाराम नायक<br>पिता का नाम: काना राम<br>गृह संख्या : 68<br>उम्र : 26 लिंग : पुरुष | फोटो उपलब्ध |
| 491 | XHE1427202       | निर्वाचक का नाम : पूजा<br>पति का नाम: मुखाराम नायक<br>गृह संख्या : 68<br>उम्र : 25 लिंग : महिला        | फोटो उपलब्ध | 492 | RJ/02/015/714004 | निर्वाचक का नाम : भीयाराम<br>पिता का नाम: चूनाराम<br>गृह संख्या : 69<br>उम्र : 64 लिंग : पुरुष            | फोटो उपलब्ध | 493 | XHE0778324       | निर्वाचक का नाम : रामी देवी<br>पति का नाम: भीखाराम<br>गृह संख्या : 69<br>उम्र : 57 लिंग : महिला      | फोटो उपलब्ध |
| 494 | XHE0249074       | निर्वाचक का नाम : पूनमचंद्र<br>पिता का नाम: भीयाराम<br>गृह संख्या : 69<br>उम्र : 35 लिंग : पुरुष       | फोटो उपलब्ध | 495 | XHE0436832       | निर्वाचक का नाम : कमला<br>पति का नाम: पूनमचंद्र<br>गृह संख्या : 69<br>उम्र : 34 लिंग : महिला              | फोटो उपलब्ध | 496 | XHE1562941       | निर्वाचक का नाम : धापू<br>पति का नाम: सुंदर लाल<br>गृह संख्या : 69<br>उम्र : 25 लिंग : महिला         | फोटो उपलब्ध |
| 497 | XHE1241140       | निर्वाचक का नाम : महेंद्र कुमार<br>पिता का नाम: भीन्याराम<br>गृह संख्या : 69<br>उम्र : 23 लिंग : पुरुष | फोटो उपलब्ध | 498 | XHE1241173       | निर्वाचक का नाम : सुंदर लाल<br>पिता का नाम: भीन्या राम<br>गृह संख्या : 69<br>उम्र : 23 लिंग : पुरुष       | फोटो उपलब्ध | 499 | XHE1781244       | निर्वाचक का नाम : वसुंधरा<br>पति का नाम: महेंद्र नायक<br>गृह संख्या : 69<br>उम्र : 19 लिंग : महिला   | फोटो उपलब्ध |
| 500 | RJ/02/015/715163 | निर्वाचक का नाम : राजूराम<br>पिता का नाम: चूनाराम<br>गृह संख्या : 70<br>उम्र : 69 लिंग : पुरुष         | फोटो उपलब्ध | 501 | RJ/02/015/715165 | निर्वाचक का नाम : शांतीदेवी<br>पति का नाम: राजूराम<br>गृह संख्या : 70<br>उम्र : 64 लिंग : महिला           | फोटो उपलब्ध | 502 | JJV2069359       | निर्वाचक का नाम : मांगीलाल<br>पिता का नाम: राजूराम<br>गृह संख्या : 70<br>उम्र : 44 लिंग : पुरुष      | फोटो उपलब्ध |
| 503 | JJV2069367       | निर्वाचक का नाम : ओमी<br>पति का नाम: मांगीलाल<br>गृह संख्या : 70<br>उम्र : 42 लिंग : महिला             | फोटो उपलब्ध | 504 | XHE1606391       | निर्वाचक का नाम : रामकिशन नायक<br>पिता का नाम: मांगीलाल नायक<br>गृह संख्या : 70<br>उम्र : 21 लिंग : पुरुष | फोटो उपलब्ध | 505 | RJ/02/015/714180 | निर्वाचक का नाम : चूनाराम<br>पिता का नाम: कुभाराम<br>गृह संख्या : 71<br>उम्र : 76 लिंग : पुरुष       | फोटो उपलब्ध |

|     |                  |  |             |     |                  |   |             |     |                  |  |             |
|-----|------------------|--|-------------|-----|------------------|---|-------------|-----|------------------|--|-------------|
| 506 | RJ/02/015/714205 | निर्वाचक का नाम : सुबदीदेवी<br>पति का नाम: चूनाराम<br>गृह संख्या : 71<br>उम्र : 74 लिंग : महिला      | फोटो उपलब्ध | 507 | RJ/02/015/715125 | निर्वाचक का नाम : लालचंद<br>पिता का नाम: चूनाराम<br>गृह संख्या : 71<br>उम्र : 55 लिंग : पुरुष       | फोटो उपलब्ध | 508 | JJV2164739       | निर्वाचक का नाम : कमला<br>पति का नाम: लालचंद<br>गृह संख्या : 71<br>उम्र : 49 लिंग : महिला          | फोटो उपलब्ध |
| 509 | XHE0084269       | निर्वाचक का नाम : श्रवणराम<br>पिता का नाम: चूनाराम<br>गृह संख्या : 71<br>उम्र : 47 लिंग : पुरुष      | फोटो उपलब्ध | 510 | JJV2164747       | निर्वाचक का नाम : नारायणराम<br>पिता का नाम: चूनाराम<br>गृह संख्या : 71<br>उम्र : 43 लिंग : पुरुष    | फोटो उपलब्ध | 511 | XHE0778332       | निर्वाचक का नाम : छोटी<br>पति का नाम: नारायणराम<br>गृह संख्या : 71<br>उम्र : 39 लिंग : महिला       | फोटो उपलब्ध |
| 512 | XHE1606409       | निर्वाचक का नाम : रमेश<br>पिता का नाम: लालचंद<br>गृह संख्या : 71<br>उम्र : 30 लिंग : पुरुष           | फोटो उपलब्ध | 513 | XHE1606417       | निर्वाचक का नाम : मेवा देवी<br>पति का नाम: रमेश<br>गृह संख्या : 71<br>उम्र : 23 लिंग : महिला        | फोटो उपलब्ध | 514 | RJ/02/015/715202 | निर्वाचक का नाम : शामीदेवी<br>पति का नाम: छोंगाराम<br>गृह संख्या : 72<br>उम्र : 69 लिंग : महिला    | फोटो उपलब्ध |
| 515 | RJ/02/015/715206 | निर्वाचक का नाम : हीराराम<br>पिता का नाम: छोंगाराम<br>गृह संख्या : 72<br>उम्र : 55 लिंग : पुरुष      | फोटो उपलब्ध | 516 | RJ/02/015/715207 | निर्वाचक का नाम : नानूदेवी<br>पति का नाम: हीराराम<br>गृह संख्या : 72<br>उम्र : 53 लिंग : महिला      | फोटो उपलब्ध | 517 | JJV2164754       | निर्वाचक का नाम : सुखाराम<br>पिता का नाम: छोंगाराम<br>गृह संख्या : 72<br>उम्र : 45 लिंग : पुरुष    | फोटो उपलब्ध |
| 518 | JJV2164762       | निर्वाचक का नाम : मूली<br>पति का नाम: सुखाराम<br>गृह संख्या : 72<br>उम्र : 43 लिंग : महिला           | फोटो उपलब्ध | 519 | JJV2164770       | निर्वाचक का नाम : बुधाराम<br>पिता का नाम: छोंगाराम<br>गृह संख्या : 72<br>उम्र : 43 लिंग : पुरुष     | फोटो उपलब्ध | 520 | XHE0930982       | निर्वाचक का नाम : काली देवी<br>पति का नाम: बुधा राम<br>गृह संख्या : 72<br>उम्र : 32 लिंग : महिला   | फोटो उपलब्ध |
| 521 | XHE1000413       | निर्वाचक का नाम : लक्ष्मण राम<br>पिता का नाम: हीरा राम<br>गृह संख्या : 72<br>उम्र : 26 लिंग : पुरुष  | फोटो उपलब्ध | 522 | XHE1319789       | निर्वाचक का नाम : जमना<br>पति का नाम: लिछमन<br>गृह संख्या : 72<br>उम्र : 24 लिंग : महिला            | फोटो उपलब्ध | 523 | XHE1456219       | निर्वाचक का नाम : राम किशन<br>पिता का नाम: हीराराम<br>गृह संख्या : 72<br>उम्र : 23 लिंग : पुरुष    | फोटो उपलब्ध |
| 524 | RJ/02/015/714223 | निर्वाचक का नाम : भंवरी<br>पति का नाम: मेघाराम<br>गृह संख्या : 74<br>उम्र : 75 लिंग : महिला          | फोटो उपलब्ध | 525 | RJ/02/015/715124 | निर्वाचक का नाम : गणपतराम<br>पिता का नाम: मेघाराम<br>गृह संख्या : 74<br>उम्र : 55 लिंग : पुरुष      | फोटो उपलब्ध | 526 | XHE1354349       | निर्वाचक का नाम : जेठी देवी<br>पिता का नाम: गणपतराम<br>गृह संख्या : 74<br>उम्र : 53 लिंग : पुरुष   | फोटो उपलब्ध |
| 527 | XHE0204297       | निर्वाचक का नाम : देवीलाल<br>पिता का नाम: मेघाराम<br>गृह संख्या : 74<br>उम्र : 44 लिंग : पुरुष       | फोटो उपलब्ध | 528 | JJV2069375       | निर्वाचक का नाम : मूनीराम<br>पिता का नाम: मेघाराम<br>गृह संख्या : 74<br>उम्र : 44 लिंग : पुरुष      | फोटो उपलब्ध | 529 | JJV2164788       | निर्वाचक का नाम : शारदा<br>पति का नाम: मुनीराम<br>गृह संख्या : 74<br>उम्र : 42 लिंग : महिला        | फोटो उपलब्ध |
| 530 | XHE0625301       | निर्वाचक का नाम : गौरा<br>पति का नाम: देवीलाल<br>गृह संख्या : 74<br>उम्र : 40 लिंग : महिला           | फोटो उपलब्ध | 531 | XHE0778340       | निर्वाचक का नाम : कविता<br>पति का नाम: प्रेमराम<br>गृह संख्या : 74<br>उम्र : 31 लिंग : महिला        | फोटो उपलब्ध | 532 | XHE0563072       | निर्वाचक का नाम : परमेश्वरलाल<br>पिता का नाम: गणपतराम<br>गृह संख्या : 74<br>उम्र : 29 लिंग : पुरुष | फोटो उपलब्ध |
| 533 | XHE0931063       | निर्वाचक का नाम : संतोष देवी<br>पति का नाम: गिरधारी लाल<br>गृह संख्या : 74<br>उम्र : 27 लिंग : महिला | फोटो उपलब्ध | 534 | XHE1000462       | निर्वाचक का नाम : गिरधारी लाल<br>पिता का नाम: गणपत राम<br>गृह संख्या : 74<br>उम्र : 26 लिंग : पुरुष | फोटो उपलब्ध | 535 | XHE1241199       | निर्वाचक का नाम : मनीष<br>पिता का नाम: गणपतराम<br>गृह संख्या : 74<br>उम्र : 23 लिंग : पुरुष        | फोटो उपलब्ध |

|     |                  |   |             |     |                  |  |             |     |                  |   |             |
|-----|------------------|---|-------------|-----|------------------|--|-------------|-----|------------------|---|-------------|
| 536 | XHE1721034       | निर्वाचक का नाम : दिलीप नायक<br>पिता का नाम: गणपत राम नायक<br>गृह संख्या : 74<br>उम्र : 20 लिंग : पुरुष | फोटो उपलब्ध | 537 | RJ/02/015/714037 | निर्वाचक का नाम : मधाराम<br>पिता का नाम: आदूराम<br>गृह संख्या : 75<br>उम्र : 74 लिंग : पुरुष       | फोटो उपलब्ध | 538 | RJ/02/015/714056 | निर्वाचक का नाम : सूरजीदेवी<br>पति का नाम: मधाराम<br>गृह संख्या : 75<br>उम्र : 72 लिंग : महिला      | फोटो उपलब्ध |
| 539 | RJ/02/015/714057 | निर्वाचक का नाम : रूपीदेवी<br>पति का नाम: कोजाराम<br>गृह संख्या : 75<br>उम्र : 53 लिंग : महिला          | फोटो उपलब्ध | 540 | JJV1817311       | निर्वाचक का नाम : भागीरथ<br>पिता का नाम: मधाराम<br>गृह संख्या : 75<br>उम्र : 48 लिंग : पुरुष       | फोटो उपलब्ध | 541 | JJV1817337       | निर्वाचक का नाम : मैनादेवी<br>पति का नाम: भागीरथ<br>गृह संख्या : 75<br>उम्र : 45 लिंग : महिला       | फोटो उपलब्ध |
| 542 | JJV2069383       | निर्वाचक का नाम : विमलादेवी<br>पति का नाम: भानीराम<br>गृह संख्या : 75<br>उम्र : 43 लिंग : महिला         | फोटो उपलब्ध | 543 | XHE0625319       | निर्वाचक का नाम : सुशीला देवी<br>पति का नाम: ओमप्रकाश<br>गृह संख्या : 75<br>उम्र : 31 लिंग : महिला | फोटो उपलब्ध | 544 | XHE0836478       | निर्वाचक का नाम : परमेश्वर<br>पिता का नाम: कोजाराम<br>गृह संख्या : 75<br>उम्र : 31 लिंग : पुरुष     | फोटो उपलब्ध |
| 545 | XHE0930990       | निर्वाचक का नाम : ओमी देवी<br>पति का नाम: प्रमेश्वर<br>गृह संख्या : 75<br>उम्र : 30 लिंग : महिला        | फोटो उपलब्ध | 546 | XHE0836460       | निर्वाचक का नाम : ओम प्रकाश<br>पिता का नाम: कोजाराम<br>गृह संख्या : 75<br>उम्र : 29 लिंग : पुरुष   | फोटो उपलब्ध | 547 | XHE0931006       | निर्वाचक का नाम : कालू राम<br>पिता का नाम: भागीरथ<br>गृह संख्या : 75<br>उम्र : 28 लिंग : पुरुष      | फोटो उपलब्ध |
| 548 | XHE1052810       | निर्वाचक का नाम : मुली देवी<br>पति का नाम: कालू राम<br>गृह संख्या : 75<br>उम्र : 27 लिंग : महिला        | फोटो उपलब्ध | 549 | XHE1465780       | निर्वाचक का नाम : छोटी<br>पिता का नाम: भागीरथ<br>गृह संख्या : 75<br>उम्र : 21 लिंग : महिला         | फोटो उपलब्ध | 550 | RJ/02/015/714105 | निर्वाचक का नाम : रूपीदेवी<br>पति का नाम: रतीराम<br>गृह संख्या : 76<br>उम्र : 64 लिंग : महिला       | फोटो उपलब्ध |
| 551 | JJV2358604       | निर्वाचक का नाम : श्रवणराम<br>पिता का नाम: रतीराम<br>गृह संख्या : 76<br>उम्र : 42 लिंग : पुरुष          | फोटो उपलब्ध | 552 | XHE0563064       | निर्वाचक का नाम : नानूदेवी<br>पति का नाम: श्रवणराम<br>गृह संख्या : 76<br>उम्र : 39 लिंग : महिला    | फोटो उपलब्ध | 553 | XHE0563080       | निर्वाचक का नाम : इन्द्रा देवी<br>पति का नाम: बिशनाराम<br>गृह संख्या : 76<br>उम्र : 32 लिंग : महिला | फोटो उपलब्ध |
| 554 | RJ/02/015/714248 | निर्वाचक का नाम : गणेशाराम<br>पिता का नाम: बलवंताराम<br>गृह संख्या : 77<br>उम्र : 89 लिंग : पुरुष       | फोटो उपलब्ध | 555 | RJ/02/015/714243 | निर्वाचक का नाम : गोपालराम<br>पिता का नाम: गणेशाराम<br>गृह संख्या : 77<br>उम्र : 66 लिंग : पुरुष   | फोटो उपलब्ध | 556 | RJ/02/015/714198 | निर्वाचक का नाम : हुकमीदेवी<br>पति का नाम: गोपालराम<br>गृह संख्या : 77<br>उम्र : 62 लिंग : महिला    | फोटो उपलब्ध |
| 557 | RJ/02/015/715180 | निर्वाचक का नाम : रामरख<br>पिता का नाम: गणेशाराम<br>गृह संख्या : 77<br>उम्र : 56 लिंग : पुरुष           | फोटो उपलब्ध | 558 | JJV2069391       | निर्वाचक का नाम : मैना<br>पति का नाम: राम रख<br>गृह संख्या : 77<br>उम्र : 46 लिंग : महिला          | फोटो उपलब्ध | 559 | XHE0229773       | निर्वाचक का नाम : भागीरथ<br>पिता का नाम: गणेशाराम<br>गृह संख्या : 77<br>उम्र : 44 लिंग : पुरुष      | फोटो उपलब्ध |
| 560 | JJV2267227       | निर्वाचक का नाम : कमला<br>पति का नाम: भागीरथ<br>गृह संख्या : 77<br>उम्र : 43 लिंग : महिला               | फोटो उपलब्ध | 561 | JJV2267235       | निर्वाचक का नाम : नन्दाराम<br>पिता का नाम: गणेशाराम<br>गृह संख्या : 77<br>उम्र : 42 लिंग : पुरुष   | फोटो उपलब्ध | 562 | XHE0931014       | निर्वाचक का नाम : रेवन्ती<br>पति का नाम: नन्दाराम<br>गृह संख्या : 77<br>उम्र : 41 लिंग : महिला      | फोटो उपलब्ध |
| 563 | XHE0931022       | निर्वाचक का नाम : तारा चन्द<br>पिता का नाम: गोपाल राम<br>गृह संख्या : 77<br>उम्र : 35 लिंग : पुरुष      | फोटो उपलब्ध | 564 | XHE0807495       | निर्वाचक का नाम : पूनमचन्द<br>पिता का नाम: गोपालराम<br>गृह संख्या : 77<br>उम्र : 30 लिंग : पुरुष   | फोटो उपलब्ध | 565 | XHE0931030       | निर्वाचक का नाम : कैलाश<br>पिता का नाम: गोपाल राम<br>गृह संख्या : 77<br>उम्र : 30 लिंग : पुरुष      | फोटो उपलब्ध |

|     |                  |  |             |     |                  |   |             |     |                  |   |             |
|-----|------------------|--|-------------|-----|------------------|---|-------------|-----|------------------|---|-------------|
| 566 | XHE0840173       | निर्वाचक का नाम : मंजु देवी<br>पति का नाम: ताराचन्द<br>गृह संख्या : 77<br>उम्र : 29 लिंग : महिला           | फोटो उपलब्ध | 567 | XHE1329333       | निर्वाचक का नाम : लीला<br>पति का नाम: भजन लाल<br>गृह संख्या : 77<br>उम्र : 25 लिंग : महिला          | फोटो उपलब्ध | 568 | XHE1318732       | निर्वाचक का नाम : भजन लाल<br>पिता का नाम: रामरख<br>गृह संख्या : 77<br>उम्र : 24 लिंग : पुरुष        | फोटो उपलब्ध |
| 569 | XHE1649938       | निर्वाचक का नाम : श्रवण कुमार नाई<br>पिता का नाम: राम राख नाई<br>गृह संख्या : 77<br>उम्र : 21 लिंग : पुरुष | फोटो उपलब्ध | 570 | XHE1739549       | निर्वाचक का नाम : उषा नाई<br>पिता का नाम: भागीरथ नाई<br>गृह संख्या : 77<br>उम्र : 20 लिंग : महिला   | फोटो उपलब्ध | 571 | XHE1740455       | निर्वाचक का नाम : विमला<br>पति का नाम: श्रवण कुमार नाई<br>गृह संख्या : 77<br>उम्र : 20 लिंग : महिला | फोटो उपलब्ध |
| 572 | RJ/02/015/714102 | निर्वाचक का नाम : आसाराम<br>पिता का नाम: भगवानाराम<br>गृह संख्या : 78<br>उम्र : 82 लिंग : पुरुष            | फोटो उपलब्ध | 573 | RJ/02/015/714199 | निर्वाचक का नाम : चंदादेवी<br>पति का नाम: आसाराम<br>गृह संख्या : 78<br>उम्र : 57 लिंग : महिला       | फोटो उपलब्ध | 574 | RJ/02/015/714140 | निर्वाचक का नाम : शिवलाल<br>पिता का नाम: आसाराम<br>गृह संख्या : 78<br>उम्र : 57 लिंग : पुरुष        | फोटो उपलब्ध |
| 575 | RJ/02/015/714115 | निर्वाचक का नाम : श्रवणराम<br>पिता का नाम: आसाराम<br>गृह संख्या : 78<br>उम्र : 54 लिंग : पुरुष             | फोटो उपलब्ध | 576 | XHE0335042       | निर्वाचक का नाम : सांवरमल<br>पिता का नाम: आसाराम<br>गृह संख्या : 78<br>उम्र : 34 लिंग : पुरुष       | फोटो उपलब्ध | 577 | XHE1573088       | निर्वाचक का नाम : बेबी देवी<br>पति का नाम: सांवर मल<br>गृह संख्या : 78<br>उम्र : 26 लिंग : महिला    | फोटो उपलब्ध |
| 578 | XHE1611938       | निर्वाचक का नाम : कैलाश मेघवाल<br>पिता का नाम: मेघाराम<br>गृह संख्या : 103<br>उम्र : 20 लिंग : पुरुष       | फोटो उपलब्ध | 579 | RJ/02/015/715138 | निर्वाचक का नाम : किस्तूराराम<br>पिता का नाम: चूनाराम<br>गृह संख्या : 142<br>उम्र : 59 लिंग : पुरुष | फोटो उपलब्ध | 580 | JJV2069821       | निर्वाचक का नाम : राधादेवी<br>पति का नाम: किस्तूराराम<br>गृह संख्या : 142<br>उम्र : 57 लिंग : महिला | फोटो उपलब्ध |
| 581 | XHE0436873       | निर्वाचक का नाम : बाबूलाल<br>पिता का नाम: किस्तूराराम<br>गृह संख्या : 142<br>उम्र : 37 लिंग : पुरुष        | फोटो उपलब्ध | 582 | XHE0436881       | निर्वाचक का नाम : केशूराम<br>पिता का नाम: किस्तूराराम<br>गृह संख्या : 142<br>उम्र : 35 लिंग : पुरुष | फोटो उपलब्ध | 583 | XHE0931048       | निर्वाचक का नाम : विमला देवी<br>पति का नाम: केशु राम<br>गृह संख्या : 142<br>उम्र : 29 लिंग : महिला  | फोटो उपलब्ध |
| 584 | JJV1817154       | निर्वाचक का नाम : मंगलाराम<br>पिता का नाम: चूनाराम<br>गृह संख्या : 143<br>उम्र : 59 लिंग : पुरुष           | फोटो उपलब्ध | 585 | JJV1817162       | निर्वाचक का नाम : बूधीदेवी<br>पति का नाम: मंगलराम<br>गृह संख्या : 143<br>उम्र : 55 लिंग : महिला     | फोटो उपलब्ध | 586 | XHE1472976       | निर्वाचक का नाम : मनोज<br>पिता का नाम: मंगला राम<br>गृह संख्या : 143<br>उम्र : 23 लिंग : पुरुष      | फोटो उपलब्ध |
| 587 | XHE1486976       | निर्वाचक का नाम : लिछमा<br>पति का नाम: मनोज<br>गृह संख्या : 143<br>उम्र : 23 लिंग : महिला                  | फोटो उपलब्ध | 588 | XHE0291757       | निर्वाचक का नाम : सृगनीदेवी<br>पति का नाम: मोहनराम<br>गृह संख्या : 145<br>उम्र : 84 लिंग : महिला    | फोटो उपलब्ध | 589 | JJV2465284       | निर्वाचक का नाम : बंजरगलाल<br>पिता का नाम: मोहनराम<br>गृह संख्या : 145<br>उम्र : 64 लिंग : पुरुष    | फोटो उपलब्ध |
| 590 | RJ/02/015/714305 | निर्वाचक का नाम : पप्पूराम<br>पिता का नाम: मोहनराम<br>गृह संख्या : 145<br>उम्र : 61 लिंग : पुरुष           | फोटो उपलब्ध | 591 | XHE0291765       | निर्वाचक का नाम : गीता<br>पति का नाम: वजरंगलाल<br>गृह संख्या : 145<br>उम्र : 59 लिंग : महिला        | फोटो उपलब्ध | 592 | JJV1817196       | निर्वाचक का नाम : मनोहरदेवी<br>पति का नाम: पप्पूराम<br>गृह संख्या : 145<br>उम्र : 59 लिंग : महिला   | फोटो उपलब्ध |
| 593 | XHE0291773       | निर्वाचक का नाम : लेखराम<br>पिता का नाम: माहेनराम<br>गृह संख्या : 145<br>उम्र : 58 लिंग : पुरुष            | फोटो उपलब्ध | 594 | XHE0453944       | निर्वाचक का नाम : संतोष<br>पति का नाम: लेखराम<br>गृह संख्या : 145<br>उम्र : 55 लिंग : महिला         | फोटो उपलब्ध | 595 | XHE0290429       | निर्वाचक का नाम : प्रेमराम<br>पिता का नाम: मोहनराम<br>गृह संख्या : 145<br>उम्र : 53 लिंग : पुरुष    | फोटो उपलब्ध |

|     |                  |  |             |     |                  |   |             |     |                  |   |             |
|-----|------------------|--|-------------|-----|------------------|---|-------------|-----|------------------|---|-------------|
| 596 | XHE0290437       | निर्वाचक का नाम : मंजू पति का नाम: प्रेमराम गृह संख्या : 145 उम्र : 52 लिंग : महिला          | फोटो उपलब्ध | 597 | XHE0290379       | निर्वाचक का नाम : नानुराम पिता का नाम: मोहनराम गृह संख्या : 145 उम्र : 44 लिंग : पुरुष      | फोटो उपलब्ध | 598 | JJV2465292       | निर्वाचक का नाम : मूलचन्द पिता का नाम: मोहनराम गृह संख्या : 145 उम्र : 42 लिंग : पुरुष  | फोटो उपलब्ध |
| 599 | XHE0290387       | निर्वाचक का नाम : मंजू पति का नाम: नानुराम गृह संख्या : 145 उम्र : 42 लिंग : महिला           | फोटो उपलब्ध | 600 | XHE0204313       | निर्वाचक का नाम : पदमाबाई पति का नाम: मूलचन्द गृह संख्या : 145 उम्र : 41 लिंग : महिला       | फोटो उपलब्ध | 601 | XHE0625350       | निर्वाचक का नाम : रामदेव पिता का नाम: बजरंगलाल गृह संख्या : 145 उम्र : 32 लिंग : पुरुष  | फोटो उपलब्ध |
| 602 | XHE0625368       | निर्वाचक का नाम : अशोक पिता का नाम: पपुराम गृह संख्या : 145 उम्र : 32 लिंग : पुरुष           | फोटो उपलब्ध | 603 | XHE0680363       | निर्वाचक का नाम : परमेश्वरलाल पिता का नाम: बजरंगलाल गृह संख्या : 145 उम्र : 31 लिंग : पुरुष | फोटो उपलब्ध | 604 | XHE1055714       | निर्वाचक का नाम : ईमरती पति का नाम: अशोक गृह संख्या : 145 उम्र : 27 लिंग : महिला        | फोटो उपलब्ध |
| 605 | XHE1055706       | निर्वाचक का नाम : पूजा पति का नाम: परमेश्वर गृह संख्या : 145 उम्र : 26 लिंग : महिला          | फोटो उपलब्ध | 606 | XHE1319136       | निर्वाचक का नाम : लीला पिता का नाम: पपुराम गृह संख्या : 145 उम्र : 22 लिंग : महिला          | फोटो उपलब्ध | 607 | JJV1817212       | निर्वाचक का नाम : जडावदेवी पति का नाम: सुगनाराम गृह संख्या : 146 उम्र : 84 लिंग : महिला | फोटो उपलब्ध |
| 608 | RJ/02/015/715181 | निर्वाचक का नाम : धनाराम पिता का नाम: सुगनाराम गृह संख्या : 146 उम्र : 55 लिंग : पुरुष       | फोटो उपलब्ध | 609 | RJ/02/015/715183 | निर्वाचक का नाम : भंवरीदेवी पिता का नाम: धनाराम गृह संख्या : 146 उम्र : 53 लिंग : पुरुष     | फोटो उपलब्ध | 610 | XHE0436899       | निर्वाचक का नाम : सहीराम पिता का नाम: धनाराम गृह संख्या : 146 उम्र : 37 लिंग : पुरुष    | फोटो उपलब्ध |
| 611 | XHE0625376       | निर्वाचक का नाम : सीमा पति का नाम: सहीराम गृह संख्या : 146 उम्र : 31 लिंग : महिला            | फोटो उपलब्ध | 612 | XHE1318534       | निर्वाचक का नाम : ओमप्रकाश पिता का नाम: धना राम गृह संख्या : 146 उम्र : 22 लिंग : पुरुष     | फोटो उपलब्ध | 613 | JJV2069839       | निर्वाचक का नाम : दिलसुख पिता का नाम: काशीराम गृह संख्या : 147 उम्र : 47 लिंग : पुरुष   | फोटो उपलब्ध |
| 614 | JJV2069847       | निर्वाचक का नाम : नथी पति का नाम: दिलसुख गृह संख्या : 147 उम्र : 46 लिंग : महिला             | फोटो उपलब्ध | 615 | XHE0625343       | निर्वाचक का नाम : दूर्गा देवी पति का नाम: बाबूलाल गृह संख्या : 147 उम्र : 35 लिंग : महिला   | फोटो उपलब्ध | 616 | XHE1329739       | निर्वाचक का नाम : पूजा पति का नाम: मुकेश गृह संख्या : 147 उम्र : 27 लिंग : महिला        | फोटो उपलब्ध |
| 617 | XHE1329788       | निर्वाचक का नाम : सुमन पति का नाम: गोपाल गृह संख्या : 147 उम्र : 25 लिंग : महिला             | फोटो उपलब्ध | 618 | XHE1222140       | निर्वाचक का नाम : मुकेश पिता का नाम: दिलसुख गृह संख्या : 147 उम्र : 23 लिंग : पुरुष         | फोटो उपलब्ध | 619 | XHE1318401       | निर्वाचक का नाम : गोपाल पिता का नाम: दिलसुख गृह संख्या : 147 उम्र : 23 लिंग : पुरुष     | फोटो उपलब्ध |
| 620 | JJV1817220       | निर्वाचक का नाम : हडमानराम पिता का नाम: कासीराम गृह संख्या : 148 उम्र : 65 लिंग : पुरुष      | फोटो उपलब्ध | 621 | RJ/02/015/714213 | निर्वाचक का नाम : सुगनीदेवी पति का नाम: हडमानराम गृह संख्या : 148 उम्र : 61 लिंग : महिला    | फोटो उपलब्ध | 622 | XHE0291799       | निर्वाचक का नाम : शंकरलाल पिता का नाम: हडमानराम गृह संख्या : 148 उम्र : 36 लिंग : पुरुष | फोटो उपलब्ध |
| 623 | XHE0309773       | निर्वाचक का नाम : मनोज कुमार पिता का नाम: हडमाना राम गृह संख्या : 148 उम्र : 32 लिंग : पुरुष | फोटो उपलब्ध | 624 | RJ/02/015/714095 | निर्वाचक का नाम : सोनीदेवी पति का नाम: पुन्नाराम गृह संख्या : 149 उम्र : 75 लिंग : महिला    | फोटो उपलब्ध | 625 | RJ/02/015/714189 | निर्वाचक का नाम : नथाराम पिता का नाम: पुन्नाराम गृह संख्या : 149 उम्र : 55 लिंग : पुरुष | फोटो उपलब्ध |

|     |                  |   |             |     |                  |  |             |     |                  |  |             |
|-----|------------------|---|-------------|-----|------------------|--|-------------|-----|------------------|--|-------------|
| 626 | JJV2069888       | निर्वाचक का नाम : सूखीदेवी<br>पति का नाम: नथाराम<br>गृह संख्या : 149<br>उम्र : 53 लिंग : महिला      | फोटो उपलब्ध | 627 | JJV1817329       | निर्वाचक का नाम : शैतानसिंह<br>पिता का नाम: पनाराम<br>गृह संख्या : 149<br>उम्र : 48 लिंग : पुरुष   | फोटो उपलब्ध | 628 | JJV2069854       | निर्वाचक का नाम : कमला<br>पति का नाम: शैतान सिंह<br>गृह संख्या : 149<br>उम्र : 44 लिंग : महिला       | फोटो उपलब्ध |
| 629 | JJV2069862       | निर्वाचक का नाम : रामधन<br>पिता का नाम: पन्नाराम<br>गृह संख्या : 149<br>उम्र : 44 लिंग : पुरुष      | फोटो उपलब्ध | 630 | JJV2069870       | निर्वाचक का नाम : विमला<br>पति का नाम: रामधन<br>गृह संख्या : 149<br>उम्र : 43 लिंग : महिला         | फोटो उपलब्ध | 631 | XHE0748335       | निर्वाचक का नाम : ईमरती देवी<br>पति का नाम: हरीराम<br>गृह संख्या : 149<br>उम्र : 30 लिंग : महिला     | फोटो उपलब्ध |
| 632 | XHE0931055       | निर्वाचक का नाम : जसोदा देवी<br>पति का नाम: ओम प्रकाश<br>गृह संख्या : 149<br>उम्र : 30 लिंग : महिला | फोटो उपलब्ध | 633 | XHE1456276       | निर्वाचक का नाम : कोजू राम<br>पिता का नाम: शैतानाराम<br>गृह संख्या : 149<br>उम्र : 24 लिंग : पुरुष | फोटो उपलब्ध | 634 | RJ/02/015/714034 | निर्वाचक का नाम : सूरजाराम<br>पिता का नाम: रेखाराम<br>गृह संख्या : 150<br>उम्र : 67 लिंग : पुरुष     | फोटो उपलब्ध |
| 635 | RJ/02/015/715157 | निर्वाचक का नाम : जानीदेवी<br>पति का नाम: सूरजाराम<br>गृह संख्या : 150<br>उम्र : 63 लिंग : महिला    | फोटो उपलब्ध | 636 | RJ/02/015/714070 | निर्वाचक का नाम : हेतराम<br>पिता का नाम: रेखाराम<br>गृह संख्या : 150<br>उम्र : 55 लिंग : पुरुष     | फोटो उपलब्ध | 637 | RJ/02/015/714104 | निर्वाचक का नाम : बिशनीदेवी<br>पति का नाम: हेतराम<br>गृह संख्या : 150<br>उम्र : 53 लिंग : महिला      | फोटो उपलब्ध |
| 638 | JJV2164978       | निर्वाचक का नाम : तेजाराम<br>पिता का नाम: रेखाराम<br>गृह संख्या : 150<br>उम्र : 42 लिंग : पुरुष     | फोटो उपलब्ध | 639 | XHE0229799       | निर्वाचक का नाम : सीमा देवी<br>पति का नाम: तेजा राम<br>गृह संख्या : 150<br>उम्र : 41 लिंग : महिला  | फोटो उपलब्ध | 640 | XHE0625384       | निर्वाचक का नाम : पप्पू देवी<br>पति का नाम: खेराज<br>गृह संख्या : 150<br>उम्र : 36 लिंग : महिला      | फोटो उपलब्ध |
| 641 | XHE1090091       | निर्वाचक का नाम : ईसार राम<br>पिता का नाम: रेखा राम<br>गृह संख्या : 150<br>उम्र : 32 लिंग : पुरुष   | फोटो उपलब्ध | 642 | XHE0625392       | निर्वाचक का नाम : पानी देवी<br>पति का नाम: ईश्वरराम<br>गृह संख्या : 150<br>उम्र : 31 लिंग : महिला  | फोटो उपलब्ध | 643 | XHE1633924       | निर्वाचक का नाम : ओम प्रकाश<br>पिता का नाम: शैताना राम<br>गृह संख्या : 150<br>उम्र : 26 लिंग : पुरुष | फोटो उपलब्ध |
| 644 | XHE1230093       | निर्वाचक का नाम : प्रकाश<br>पिता का नाम: सुरजा राम<br>गृह संख्या : 150<br>उम्र : 23 लिंग : पुरुष    | फोटो उपलब्ध |     |                  |  |             |     |                  |  |             |

|     |                  |  |             |     |                  |  |             |     |                  |  |             |
|-----|------------------|--|-------------|-----|------------------|--|-------------|-----|------------------|--|-------------|
| 645 | RJ/02/015/714121 | निर्वाचक का नाम : बीदाराम<br>पिता का नाम: गणपतराम<br>गृह संख्या : 79<br>उम्र : 74 लिंग : पुरुष     | फोटो उपलब्ध | 646 | RJ/02/015/714230 | निर्वाचक का नाम : छोटीदेवी<br>पिता का नाम: बीदाराम<br>गृह संख्या : 79<br>उम्र : 71 लिंग : महिला      | फोटो उपलब्ध | 647 | XHE0204321       | निर्वाचक का नाम : गिरधारी<br>पिता का नाम: बीदाराम<br>गृह संख्या : 79<br>उम्र : 44 लिंग : पुरुष       | फोटो उपलब्ध |
| 648 | JJV2164804       | निर्वाचक का नाम : कान्ता<br>पति का नाम: गिरधारी<br>गृह संख्या : 79<br>उम्र : 42 लिंग : महिला       | फोटो उपलब्ध | 649 | XHE0840215       | निर्वाचक का नाम : देवकिशन<br>पिता का नाम: बिदाराम<br>गृह संख्या : 79<br>उम्र : 28 लिंग : पुरुष       | फोटो उपलब्ध | 650 | XHE1673250       | निर्वाचक का नाम : पपली नाई<br>पति का नाम: देवकिशन नाई<br>गृह संख्या : 79<br>उम्र : 25 लिंग : महिला   | फोटो उपलब्ध |
| 651 | RJ/02/015/714262 | निर्वाचक का नाम : भंवरीदेवी<br>पति का नाम: रामलाल<br>गृह संख्या : 80<br>उम्र : 74 लिंग : महिला     | फोटो उपलब्ध | 652 | JJV2069409       | निर्वाचक का नाम : मूला राम<br>पिता का नाम: राम लाल<br>गृह संख्या : 80<br>उम्र : 47 लिंग : पुरुष      | फोटो उपलब्ध | 653 | JJV2164812       | निर्वाचक का नाम : जगदीश<br>पिता का नाम: राम लाल<br>गृह संख्या : 80<br>उम्र : 45 लिंग : पुरुष         | फोटो उपलब्ध |
| 654 | JJV2069417       | निर्वाचक का नाम : कल्लू<br>पति का नाम: मूला राम<br>गृह संख्या : 80<br>उम्र : 45 लिंग : महिला       | फोटो उपलब्ध | 655 | JJV2465300       | निर्वाचक का नाम : माया<br>पति का नाम: जगदीश<br>गृह संख्या : 80<br>उम्र : 43 लिंग : महिला             | फोटो उपलब्ध | 656 | XHE1615806       | निर्वाचक का नाम : पवन<br>पिता का नाम: मुला राम<br>गृह संख्या : 80<br>उम्र : 20 लिंग : पुरुष          | फोटो उपलब्ध |
| 657 | RJ/02/015/714225 | निर्वाचक का नाम : सूलतानराम<br>पिता का नाम: रामकिशन<br>गृह संख्या : 81<br>उम्र : 66 लिंग : पुरुष   | फोटो उपलब्ध | 658 | JJV2358570       | निर्वाचक का नाम : हेतराम<br>पिता का नाम: सुलतानराम<br>गृह संख्या : 81<br>उम्र : 43 लिंग : पुरुष      | फोटो उपलब्ध | 659 | JJV2069425       | निर्वाचक का नाम : ममता<br>पति का नाम: हेतराम<br>गृह संख्या : 81<br>उम्र : 42 लिंग : महिला            | फोटो उपलब्ध |
| 660 | XHE0840181       | निर्वाचक का नाम : संजु<br>पति का नाम: रविन्द्र<br>गृह संख्या : 81<br>उम्र : 30 लिंग : महिला        | फोटो उपलब्ध | 661 | XHE0840199       | निर्वाचक का नाम : रविन्द्र<br>पिता का नाम: सुलतान राम<br>गृह संख्या : 81<br>उम्र : 30 लिंग : पुरुष   | फोटो उपलब्ध | 662 | XHE1559145       | निर्वाचक का नाम : रामसवरूप<br>पिता का नाम: हेतराम<br>गृह संख्या : 81<br>उम्र : 22 लिंग : पुरुष       | फोटो उपलब्ध |
| 663 | XHE1673508       | निर्वाचक का नाम : राजेश<br>पिता का नाम: हेतराम<br>गृह संख्या : 81<br>उम्र : 20 लिंग : पुरुष        | फोटो उपलब्ध | 664 | RJ/02/015/714343 | निर्वाचक का नाम : हरीराम<br>पिता का नाम: रेवंत राम<br>गृह संख्या : 82<br>उम्र : 64 लिंग : पुरुष      | फोटो उपलब्ध | 665 | XHE0204305       | निर्वाचक का नाम : भंवरी देवी<br>पति का नाम: रामेश्वरलाल<br>गृह संख्या : 82<br>उम्र : 47 लिंग : महिला | फोटो उपलब्ध |
| 666 | XHE1465772       | निर्वाचक का नाम : चैनाराम<br>पिता का नाम: हरिराम<br>गृह संख्या : 82<br>उम्र : 25 लिंग : पुरुष      | फोटो उपलब्ध | 667 | XHE1572312       | निर्वाचक का नाम : माया<br>पति का नाम: चैना राम<br>गृह संख्या : 82<br>उम्र : 21 लिंग : महिला          | फोटो उपलब्ध | 668 | RJ/02/015/714088 | निर्वाचक का नाम : ओमप्रकाश<br>पिता का नाम: रेवंतराम<br>गृह संख्या : 83<br>उम्र : 57 लिंग : पुरुष     | फोटो उपलब्ध |
| 669 | RJ/02/015/714109 | निर्वाचक का नाम : अनोपीदेवी<br>पति का नाम: ओमप्रकाश<br>गृह संख्या : 83<br>उम्र : 56 लिंग : महिला   | फोटो उपलब्ध | 670 | XHE0778365       | निर्वाचक का नाम : श्याम सुन्दर<br>पिता का नाम: ओमप्रकाश<br>गृह संख्या : 83<br>उम्र : 29 लिंग : पुरुष | फोटो उपलब्ध | 671 | XHE0840207       | निर्वाचक का नाम : प्रेमा<br>पति का नाम: श्यामसुंदर<br>गृह संख्या : 83<br>उम्र : 27 लिंग : महिला      | फोटो उपलब्ध |
| 672 | XHE1031897       | निर्वाचक का नाम : पूनम चन्द<br>पिता का नाम: ओम प्राकश<br>गृह संख्या : 83<br>उम्र : 26 लिंग : पुरुष | फोटो उपलब्ध | 673 | XHE1000405       | निर्वाचक का नाम : मांगी<br>पति का नाम: शंकरलाल<br>गृह संख्या : 148<br>उम्र : 31 लिंग : महिला         | फोटो उपलब्ध | 674 | JJV2164986       | निर्वाचक का नाम : बिदादेवी<br>पति का नाम: गणेशनाथ<br>गृह संख्या : 151<br>उम्र : 80 लिंग : महिला      | फोटो उपलब्ध |

|     |                  |  |             |     |                  |   |             |     |                  |   |             |
|-----|------------------|--|-------------|-----|------------------|---|-------------|-----|------------------|---|-------------|
| 675 | XHE1639061       | निर्वाचक का नाम : निशा<br>पति का नाम: मोनू<br>गृह संख्या : 151<br>उम्र : 26 लिंग : महिला                       | फोटो उपलब्ध | 676 | XHE0027938       | निर्वाचक का नाम : नोरादेवी<br>पति का नाम: पूरखनाथ<br>गृह संख्या : 152<br>उम्र : 84 लिंग : महिला         | फोटो उपलब्ध | 677 | XHE0229690       | निर्वाचक का नाम : मुन्नीराम<br>पिता का नाम: पूरखनाथ<br>गृह संख्या : 152<br>उम्र : 52 लिंग : पुरुष | फोटो उपलब्ध |
| 678 | XHE0027946       | निर्वाचक का नाम : गेनाराम<br>पिता का नाम: नेनूराम<br>गृह संख्या : 152<br>उम्र : 51 लिंग : पुरुष                | फोटो उपलब्ध | 679 | XHE0625566       | निर्वाचक का नाम : मंगलादेवी<br>पति का नाम: मुनीराम<br>गृह संख्या : 152<br>उम्र : 39 लिंग : महिला        | फोटो उपलब्ध | 680 | RJ/02/015/714144 | निर्वाचक का नाम : हेमाराम<br>पिता का नाम: आदूराम<br>गृह संख्या : 153<br>उम्र : 70 लिंग : पुरुष    | फोटो उपलब्ध |
| 681 | JJV1817246       | निर्वाचक का नाम : नोरादेवी<br>पति का नाम: आसूराम<br>गृह संख्या : 154<br>उम्र : 74 लिंग : महिला                 | फोटो उपलब्ध | 682 | XHE0807669       | निर्वाचक का नाम : कान्ता देवी<br>पति का नाम: हेतराम<br>गृह संख्या : 154<br>उम्र : 37 लिंग : महिला       | फोटो उपलब्ध | 683 | XHE0319046       | निर्वाचक का नाम : प्रभुराम<br>पिता का नाम: आशा राम<br>गृह संख्या : 154<br>उम्र : 33 लिंग : पुरुष  | फोटो उपलब्ध |
| 684 | XHE0397620       | निर्वाचक का नाम : हेतराम<br>पिता का नाम: आसूराम<br>गृह संख्या : 154<br>उम्र : 31 लिंग : पुरुष                  | फोटो उपलब्ध | 685 | XHE0418905       | निर्वाचक का नाम : मांगूदेवी<br>पति का नाम: प्रभुराम<br>गृह संख्या : 154<br>उम्र : 31 लिंग : महिला       | फोटो उपलब्ध | 686 | XHE0084376       | निर्वाचक का नाम : अशोक<br>पिता का नाम: खिराजराम<br>गृह संख्या : 310<br>उम्र : 36 लिंग : पुरुष     | फोटो उपलब्ध |
| 687 | XHE1627603       | निर्वाचक का नाम : मोनू<br>पिता का नाम: धर्मवीर<br>गृह संख्या : माखन सख्या 151<br>उम्र : 28 लिंग : पुरुष        | फोटो उपलब्ध | 688 | JJV2069953       | निर्वाचक का नाम : मीरा<br>पति का नाम: जगदीश<br>गृह संख्या : 168<br>उम्र : 42 लिंग : महिला               | फोटो उपलब्ध | 689 | RJ/02/015/717204 | निर्वाचक का नाम : जेठाराम<br>पिता का नाम: कुन्नाराम<br>गृह संख्या : 169<br>उम्र : 78 लिंग : पुरुष | फोटो उपलब्ध |
| 690 | RJ/02/015/717068 | निर्वाचक का नाम : लाछी<br>पति का नाम: जेठाराम<br>गृह संख्या : 169<br>उम्र : 76 लिंग : महिला                    | फोटो उपलब्ध | 691 | RJ/02/015/718049 | निर्वाचक का नाम : मांगीलाल<br>पिता का नाम: जेठाराम<br>गृह संख्या : 169<br>उम्र : 49 लिंग : पुरुष        | फोटो उपलब्ध | 692 | JJV2069946       | निर्वाचक का नाम : शारदा<br>पति का नाम: मांगीलाल<br>गृह संख्या : 169<br>उम्र : 49 लिंग : महिला     | फोटो उपलब्ध |
| 693 | JJV2465490       | निर्वाचक का नाम : जगदीश<br>पिता का नाम: जेठा राम<br>गृह संख्या : 169<br>उम्र : 45 लिंग : पुरुष                 | फोटो उपलब्ध | 694 | XHE1672559       | निर्वाचक का नाम : दामोदर बेनीवाल<br>पिता का नाम: मांगीलाल<br>गृह संख्या : 169<br>उम्र : 24 लिंग : पुरुष | फोटो उपलब्ध | 695 | XHE1335314       | निर्वाचक का नाम : देवकिशन<br>पिता का नाम: मांगीलाल<br>गृह संख्या : 169<br>उम्र : 22 लिंग : पुरुष  | फोटो उपलब्ध |
| 696 | XHE1512557       | निर्वाचक का नाम : राजा राम बेनीवाल<br>पिता का नाम: जगदीश बेनीवाल<br>गृह संख्या : 169<br>उम्र : 21 लिंग : पुरुष | फोटो उपलब्ध | 697 | XHE1672468       | निर्वाचक का नाम : ममता<br>पिता का नाम: जगदीश<br>गृह संख्या : 169<br>उम्र : 20 लिंग : महिला              | फोटो उपलब्ध | 698 | RJ/02/015/717028 | निर्वाचक का नाम : भैराराम<br>पिता का नाम: कुन्नाराम<br>गृह संख्या : 170<br>उम्र : 72 लिंग : पुरुष | फोटो उपलब्ध |
| 699 | RJ/02/015/718066 | निर्वाचक का नाम : किसनी<br>पति का नाम: भैराराम<br>गृह संख्या : 170<br>उम्र : 70 लिंग : महिला                   | फोटो उपलब्ध | 700 | JJV2069961       | निर्वाचक का नाम : भंवरलाल<br>पिता का नाम: भैराराम<br>गृह संख्या : 170<br>उम्र : 57 लिंग : पुरुष         | फोटो उपलब्ध | 701 | JJV2069979       | निर्वाचक का नाम : केशर<br>पति का नाम: भंवरलाल<br>गृह संख्या : 170<br>उम्र : 55 लिंग : महिला       | फोटो उपलब्ध |
| 702 | JJV2267359       | निर्वाचक का नाम : सन्तोष<br>पति का नाम: सम्पतराम<br>गृह संख्या : 170<br>उम्र : 49 लिंग : महिला                 | फोटो उपलब्ध | 703 | XHE0027961       | निर्वाचक का नाम : रामचन्द्र<br>पिता का नाम: भैराराम<br>गृह संख्या : 170<br>उम्र : 44 लिंग : पुरुष       | फोटो उपलब्ध | 704 | JJV2267367       | निर्वाचक का नाम : पिकु<br>पति का नाम: रामचन्द्र<br>गृह संख्या : 170<br>उम्र : 42 लिंग : महिला     | फोटो उपलब्ध |

|     |                  |  |             |     |                  |   |             |     |                  |  |             |
|-----|------------------|--|-------------|-----|------------------|---|-------------|-----|------------------|--|-------------|
| 705 | XHE0454074       | निर्वाचक का नाम : ज्यानी देवी<br>पति का नाम: प्रेमराम<br>गृह संख्या : 170<br>उम्र : 38 लिंग : महिला        | फोटो उपलब्ध | 706 | XHE0334979       | निर्वाचक का नाम : राजाराम<br>पिता का नाम: भैराराम<br>गृह संख्या : 170<br>उम्र : 35 लिंग : पुरुष   | फोटो उपलब्ध | 707 | XHE0334961       | निर्वाचक का नाम : प्रेमराम<br>पिता का नाम: भैराराम<br>गृह संख्या : 170<br>उम्र : 33 लिंग : पुरुष   | फोटो उपलब्ध |
| 708 | XHE0807677       | निर्वाचक का नाम : रामलाल<br>पिता का नाम: भंवरलाल<br>गृह संख्या : 170<br>उम्र : 29 लिंग : पुरुष             | फोटो उपलब्ध | 709 | XHE1680743       | निर्वाचक का नाम : तोलाराम<br>पिता का नाम: भंवरलाल<br>गृह संख्या : 170<br>उम्र : 29 लिंग : पुरुष   | फोटो उपलब्ध | 710 | XHE1680438       | निर्वाचक का नाम : रुपा<br>पति का नाम: रामलाल<br>गृह संख्या : 170<br>उम्र : 22 लिंग : महिला         | फोटो उपलब्ध |
| 711 | XHE1680578       | निर्वाचक का नाम : पूजा<br>पति का नाम: तोलाराम<br>गृह संख्या : 170<br>उम्र : 20 लिंग : महिला                | फोटो उपलब्ध | 712 | RJ/02/015/718004 | निर्वाचक का नाम : राधेश्याम<br>पिता का नाम: मोटाराम<br>गृह संख्या : 183<br>उम्र : 54 लिंग : पुरुष | फोटो उपलब्ध | 713 | RJ/02/015/718001 | निर्वाचक का नाम : भीयाराम<br>पिता का नाम: मोटाराम<br>गृह संख्या : 183<br>उम्र : 52 लिंग : पुरुष    | फोटो उपलब्ध |
| 714 | XHE1178201       | निर्वाचक का नाम : शिवलाल<br>पिता का नाम: मोटाराम<br>गृह संख्या : 183<br>उम्र : 48 लिंग : पुरुष             | फोटो उपलब्ध | 715 | JJV2070043       | निर्वाचक का नाम : गोरधन<br>पिता का नाम: मोटाराम<br>गृह संख्या : 183<br>उम्र : 45 लिंग : पुरुष     | फोटो उपलब्ध | 716 | JJV2465516       | निर्वाचक का नाम : रूपा राम<br>पिता का नाम: मोटाराम<br>गृह संख्या : 183<br>उम्र : 43 लिंग : पुरुष   | फोटो उपलब्ध |
| 717 | JJV2358497       | निर्वाचक का नाम : मधु<br>पति का नाम: भीयां राम<br>गृह संख्या : 183<br>उम्र : 43 लिंग : महिला               | फोटो उपलब्ध | 718 | XHE0280107       | निर्वाचक का नाम : सुरता<br>पति का नाम: शिवलाल<br>गृह संख्या : 183<br>उम्र : 43 लिंग : महिला       | फोटो उपलब्ध | 719 | JJV1818202       | निर्वाचक का नाम : चूनी<br>पति का नाम: राधे श्याम<br>गृह संख्या : 183<br>उम्र : 40 लिंग : महिला     | फोटो उपलब्ध |
| 720 | XHE0084301       | निर्वाचक का नाम : लिछमा देवी<br>पति का नाम: गोरधनराम<br>गृह संख्या : 183<br>उम्र : 39 लिंग : महिला         | फोटो उपलब्ध | 721 | JJV2465524       | निर्वाचक का नाम : परमा<br>पति का नाम: रूपा राम<br>गृह संख्या : 183<br>उम्र : 37 लिंग : महिला      | फोटो उपलब्ध | 722 | XHE1132695       | निर्वाचक का नाम : बेगाराम<br>पिता का नाम: राधे श्याम<br>गृह संख्या : 183<br>उम्र : 28 लिंग : पुरुष | फोटो उपलब्ध |
| 723 | XHE1132703       | निर्वाचक का नाम : गायत्री<br>पति का नाम: बेगाराम<br>गृह संख्या : 183<br>उम्र : 26 लिंग : महिला             | फोटो उपलब्ध | 724 | XHE1320605       | निर्वाचक का नाम : गायत्री<br>पिता का नाम: शिवलाल<br>गृह संख्या : 183<br>उम्र : 23 लिंग : महिला    | फोटो उपलब्ध | 725 | XHE1320647       | निर्वाचक का नाम : पूनमचंद<br>पिता का नाम: शिवलाल<br>गृह संख्या : 183<br>उम्र : 22 लिंग : पुरुष     | फोटो उपलब्ध |
| 726 | XHE1668805       | निर्वाचक का नाम : जेटा राम नाई<br>पिता का नाम: राधेश्याम नाई<br>गृह संख्या : 183<br>उम्र : 22 लिंग : पुरुष | फोटो उपलब्ध | 727 | XHE1637529       | निर्वाचक का नाम : मनोज<br>पिता का नाम: भीया राम<br>गृह संख्या : 183<br>उम्र : 21 लिंग : पुरुष     | फोटो उपलब्ध | 728 | XHE1595040       | निर्वाचक का नाम : मनोज नाई<br>पिता का नाम: गोरधन नाई<br>गृह संख्या : 183<br>उम्र : 20 लिंग : पुरुष | फोटो उपलब्ध |
| 729 | XHE1668789       | निर्वाचक का नाम : रामनिवास नाई<br>पिता का नाम: भिया राम<br>गृह संख्या : 183<br>उम्र : 20 लिंग : पुरुष      | फोटो उपलब्ध | 730 | XHE1734086       | निर्वाचक का नाम : निरमा<br>पति का नाम: जेटा राम<br>गृह संख्या : 183<br>उम्र : 20 लिंग : महिला     | फोटो उपलब्ध | 731 | RJ/02/015/717268 | निर्वाचक का नाम : रूपी<br>पति का नाम: लूणाराम<br>गृह संख्या : 184<br>उम्र : 79 लिंग : महिला        | फोटो उपलब्ध |
| 732 | RJ/02/015/717190 | निर्वाचक का नाम : पपुराम<br>पिता का नाम: लूणाराम<br>गृह संख्या : 184<br>उम्र : 60 लिंग : पुरुष             | फोटो उपलब्ध | 733 | JJV1817535       | निर्वाचक का नाम : करमा<br>पति का नाम: पपुराम<br>गृह संख्या : 184<br>उम्र : 57 लिंग : महिला        | फोटो उपलब्ध | 734 | JJV2165108       | निर्वाचक का नाम : श्रवणराम<br>पिता का नाम: लूणाराम<br>गृह संख्या : 184<br>उम्र : 53 लिंग : पुरुष   | फोटो उपलब्ध |

|     |                  |  |             |     |                  |   |             |     |                  |   |             |
|-----|------------------|--|-------------|-----|------------------|---|-------------|-----|------------------|---|-------------|
| 735 | JJV2165116       | निर्वाचक का नाम : पुष्पा<br>पति का नाम: श्रवण राम<br>गृह संख्या : 184<br>उम्र : 53 लिंग : महिला    | फोटो उपलब्ध | 736 | JJV2358455       | निर्वाचक का नाम : चंदाराम<br>पिता का नाम: लूणाराम<br>गृह संख्या : 184<br>उम्र : 43 लिंग : पुरुष   | फोटो उपलब्ध | 737 | JJV2267391       | निर्वाचक का नाम : हरी किशन<br>पिता का नाम: लूणाराम<br>गृह संख्या : 184<br>उम्र : 42 लिंग : पुरुष              | फोटो उपलब्ध |
| 738 | XHE1668581       | निर्वाचक का नाम : श्री किशन<br>पिता का नाम: लुना राम<br>गृह संख्या : 184<br>उम्र : 42 लिंग : पुरुष | फोटो उपलब्ध | 739 | XHE0836809       | निर्वाचक का नाम : विमला देवी<br>पति का नाम: चंदाराम<br>गृह संख्या : 184<br>उम्र : 40 लिंग : महिला | फोटो उपलब्ध | 740 | XHE0840314       | निर्वाचक का नाम : काता देवी<br>पति का नाम: श्री किशन<br>गृह संख्या : 184<br>उम्र : 35 लिंग : महिला            | फोटो उपलब्ध |
| 741 | XHE0680819       | निर्वाचक का नाम : अंजू देवी<br>पति का नाम: हरी किशन<br>गृह संख्या : 184<br>उम्र : 32 लिंग : महिला  | फोटो उपलब्ध | 742 | XHE1675677       | निर्वाचक का नाम : पूजा<br>पति का नाम: रामेश्वर<br>गृह संख्या : 184<br>उम्र : 30 लिंग : महिला      | फोटो उपलब्ध | 743 | XHE1207000       | निर्वाचक का नाम : रामेश्वर लाल<br>पिता का नाम: पप्पू राम<br>गृह संख्या : 184<br>उम्र : 27 लिंग : पुरुष        | फोटो उपलब्ध |
| 744 | XHE1811413       | निर्वाचक का नाम : पूजा नाई<br>पिता का नाम: चंदाराम<br>गृह संख्या : 184<br>उम्र : 19 लिंग : महिला   | फोटो उपलब्ध | 745 | RJ/02/015/717134 | निर्वाचक का नाम : रूपाराम<br>पिता का नाम: कुनाराम<br>गृह संख्या : 185<br>उम्र : 77 लिंग : पुरुष   | फोटो उपलब्ध | 746 | RJ/02/015/717178 | निर्वाचक का नाम : सुगनी<br>पति का नाम: रूपाराम<br>गृह संख्या : 185<br>उम्र : 72 लिंग : महिला                  | फोटो उपलब्ध |
| 747 | RJ/02/015/717214 | निर्वाचक का नाम : सहीराम<br>पिता का नाम: रूपाराम<br>गृह संख्या : 185<br>उम्र : 56 लिंग : पुरुष     | फोटो उपलब्ध | 748 | RJ/02/015/718067 | निर्वाचक का नाम : मूली<br>पति का नाम: सहीराम<br>गृह संख्या : 185<br>उम्र : 54 लिंग : महिला        | फोटो उपलब्ध | 749 | XHE0419051       | निर्वाचक का नाम : संजूदेवी<br>पति का नाम: मनसुख<br>गृह संख्या : 185<br>उम्र : 36 लिंग : महिला                 | फोटो उपलब्ध |
| 750 | XHE0419093       | निर्वाचक का नाम : मनसुख<br>पिता का नाम: रूपाराम<br>गृह संख्या : 185<br>उम्र : 35 लिंग : पुरुष      | फोटो उपलब्ध | 751 | XHE0419044       | निर्वाचक का नाम : सीतादेवी<br>पति का नाम: हरसुख<br>गृह संख्या : 185<br>उम्र : 33 लिंग : महिला     | फोटो उपलब्ध | 752 | XHE0419101       | निर्वाचक का नाम : हरसुख<br>पिता का नाम: रूपाराम<br>गृह संख्या : 185<br>उम्र : 31 लिंग : पुरुष                 | फोटो उपलब्ध |
| 753 | XHE1320506       | निर्वाचक का नाम : सुरजा<br>पिता का नाम: सहीराम<br>गृह संख्या : 185<br>उम्र : 27 लिंग : महिला       | फोटो उपलब्ध | 754 | XHE1162023       | निर्वाचक का नाम : राकेश<br>पिता का नाम: सहीराम<br>गृह संख्या : 185<br>उम्र : 25 लिंग : पुरुष      | फोटो उपलब्ध | 755 | XHE1818459       | निर्वाचक का नाम : कैलाश बेनीवाल<br>पिता का नाम: सही राम बेनीवाल<br>गृह संख्या : 185<br>उम्र : 19 लिंग : पुरुष | फोटो उपलब्ध |
| 756 | JJV2070050       | निर्वाचक का नाम : तुलछी<br>पति का नाम: खीयाराम<br>गृह संख्या : 186<br>उम्र : 79 लिंग : महिला       | फोटो उपलब्ध | 757 | RJ/02/015/717322 | निर्वाचक का नाम : महावीर<br>पिता का नाम: खीयाराम<br>गृह संख्या : 186<br>उम्र : 61 लिंग : पुरुष    | फोटो उपलब्ध | 758 | RJ/02/015/717373 | निर्वाचक का नाम : जेठी<br>पति का नाम: महावीर<br>गृह संख्या : 186<br>उम्र : 59 लिंग : महिला                    | फोटो उपलब्ध |
| 759 | XHE0625665       | निर्वाचक का नाम : भागीरथ<br>पिता का नाम: खियांराम<br>गृह संख्या : 186<br>उम्र : 39 लिंग : पुरुष    | फोटो उपलब्ध | 760 | XHE0625673       | निर्वाचक का नाम : सुशीला देवी<br>पति का नाम: भागीरथ<br>गृह संख्या : 186<br>उम्र : 33 लिंग : महिला | फोटो उपलब्ध | 761 | XHE0334888       | निर्वाचक का नाम : मधाराम<br>पिता का नाम: महावीर<br>गृह संख्या : 186<br>उम्र : 31 लिंग : पुरुष                 | फोटो उपलब्ध |
| 762 | XHE0533257       | निर्वाचक का नाम : रामी<br>पति का नाम: मधाराम<br>गृह संख्या : 186<br>उम्र : 31 लिंग : महिला         | फोटो उपलब्ध | 763 | XHE1335421       | निर्वाचक का नाम : मोहन लाल<br>पिता का नाम: महावीर<br>गृह संख्या : 186<br>उम्र : 30 लिंग : पुरुष   | फोटो उपलब्ध | 764 | XHE1335462       | निर्वाचक का नाम : पूजा<br>पति का नाम: मोहन लाल<br>गृह संख्या : 186<br>उम्र : 28 लिंग : महिला                  | फोटो उपलब्ध |

|     |                  |   |             |     |                  |   |             |     |                  |   |             |
|-----|------------------|---|-------------|-----|------------------|---|-------------|-----|------------------|---|-------------|
| 765 | RJ/02/015/717066 | निर्वाचक का नाम : सुगनी<br>पति का नाम: शेराराम<br>गृह संख्या : 187<br>उम्र : 83 लिंग : महिला          | फोटो उपलब्ध | 766 | RJ/02/015/717019 | निर्वाचक का नाम : तोलाराम<br>पिता का नाम: शेराराम<br>गृह संख्या : 187<br>उम्र : 59 लिंग : पुरुष   | फोटो उपलब्ध | 767 | RJ/02/015/717372 | निर्वाचक का नाम : पारू<br>पति का नाम: तोलाराम<br>गृह संख्या : 187<br>उम्र : 56 लिंग : महिला       | फोटो उपलब्ध |
| 768 | JJV2465532       | निर्वाचक का नाम : रामप्रताप<br>पिता का नाम: शेराराम<br>गृह संख्या : 187<br>उम्र : 44 लिंग : पुरुष     | फोटो उपलब्ध | 769 | JJV2465540       | निर्वाचक का नाम : सुरतां<br>पति का नाम: रामप्रताप<br>गृह संख्या : 187<br>उम्र : 42 लिंग : महिला   | फोटो उपलब्ध | 770 | XHE0680892       | निर्वाचक का नाम : प्रभुराम<br>पिता का नाम: तोलाराम<br>गृह संख्या : 187<br>उम्र : 31 लिंग : पुरुष  | फोटो उपलब्ध |
| 771 | XHE1335538       | निर्वाचक का नाम : संतोष<br>पति का नाम: प्रभुराम<br>गृह संख्या : 187<br>उम्र : 22 लिंग : महिला         | फोटो उपलब्ध | 772 | XHE0028068       | निर्वाचक का नाम : ईश्वरगर<br>पिता का नाम: फूसगर<br>गृह संख्या : 7<br>उम्र : 37 लिंग : पुरुष       | फोटो उपलब्ध | 773 | XHE1207117       | निर्वाचक का नाम : शारदा<br>पति का नाम: इशवरगर<br>गृह संख्या : 7<br>उम्र : 33 लिंग : महिला         | फोटो उपलब्ध |
| 774 | RJ/02/015/717185 | निर्वाचक का नाम : आसी<br>पति का नाम: कानाराम<br>गृह संख्या : 327<br>उम्र : 64 लिंग : महिला            | फोटो उपलब्ध | 775 | XHE0625780       | निर्वाचक का नाम : रामरतन<br>पिता का नाम: कानाराम<br>गृह संख्या : 327<br>उम्र : 34 लिंग : पुरुष    | फोटो उपलब्ध | 776 | XHE0625798       | निर्वाचक का नाम : सन्तोष देवी<br>पति का नाम: रामरतन<br>गृह संख्या : 327<br>उम्र : 31 लिंग : महिला | फोटो उपलब्ध |
| 777 | XHE1253756       | निर्वाचक का नाम : रामेश्वर लाल<br>पिता का नाम: भोजा राम<br>गृह संख्या : 327<br>उम्र : 29 लिंग : पुरुष | फोटो उपलब्ध | 778 | XHE0932434       | निर्वाचक का नाम : माला राम<br>पिता का नाम: काना राम<br>गृह संख्या : 327<br>उम्र : 28 लिंग : पुरुष | फोटो उपलब्ध | 779 | RJ/02/015/717269 | निर्वाचक का नाम : भोजाराम<br>पिता का नाम: राजुराम<br>गृह संख्या : 328<br>उम्र : 79 लिंग : पुरुष   | फोटो उपलब्ध |
| 780 | XHE1267327       | निर्वाचक का नाम : विमला<br>पति का नाम: रामेश्वर लाल<br>गृह संख्या : 328<br>उम्र : 27 लिंग : महिला     | फोटो उपलब्ध | 781 | XHE1249028       | निर्वाचक का नाम : मेघा राम<br>पिता का नाम: भोजा राम<br>गृह संख्या : 328<br>उम्र : 23 लिंग : पुरुष | फोटो उपलब्ध | 782 | XHE0454140       | निर्वाचक का नाम : रेवन्तराम<br>पिता का नाम: राजुराम<br>गृह संख्या : 329<br>उम्र : 68 लिंग : पुरुष | फोटो उपलब्ध |
| 783 | JJV2165546       | निर्वाचक का नाम : हिरा<br>पिता का नाम: रेवन्तराम<br>गृह संख्या : 329<br>उम्र : 58 लिंग : पुरुष        | फोटो उपलब्ध | 784 | XHE1090547       | निर्वाचक का नाम : भागीरथ<br>पिता का नाम: रेवन्तराम<br>गृह संख्या : 329<br>उम्र : 26 लिंग : पुरुष  | फोटो उपलब्ध | 785 | XHE1567874       | निर्वाचक का नाम : जगदीश<br>पिता का नाम: रेवंत राम<br>गृह संख्या : 329<br>उम्र : 21 लिंग : पुरुष   | फोटो उपलब्ध |
| 786 | RJ/02/015/717256 | निर्वाचक का नाम : पुरखाराम<br>पिता का नाम: राजुराम<br>गृह संख्या : 330<br>उम्र : 69 लिंग : पुरुष      | फोटो उपलब्ध | 787 | JJV2165553       | निर्वाचक का नाम : रेवती<br>पति का नाम: पुरखाराम<br>गृह संख्या : 330<br>उम्र : 62 लिंग : महिला     | फोटो उपलब्ध | 788 | XHE0932442       | निर्वाचक का नाम : मांगीलाल<br>पिता का नाम: पुरखाराम<br>गृह संख्या : 330<br>उम्र : 31 लिंग : पुरुष | फोटो उपलब्ध |
| 789 | XHE1090562       | निर्वाचक का नाम : सीता<br>पति का नाम: मांगीलाल<br>गृह संख्या : 330<br>उम्र : 28 लिंग : महिला          | फोटो उपलब्ध | 790 | RJ/02/015/718065 | निर्वाचक का नाम : भवरी<br>पति का नाम: अनगर<br>गृह संख्या : 331<br>उम्र : 60 लिंग : महिला          | फोटो उपलब्ध | 791 | XHE0625806       | निर्वाचक का नाम : तोलगर<br>पिता का नाम: अनगर<br>गृह संख्या : 331<br>उम्र : 37 लिंग : पुरुष        | फोटो उपलब्ध |
| 792 | XHE0625814       | निर्वाचक का नाम : श्रवणगर<br>पिता का नाम: अनगर<br>गृह संख्या : 331<br>उम्र : 31 लिंग : पुरुष          | फोटो उपलब्ध |     |                  |   |             |     |                  |   |             |

|     |                  |  |             |     |                  |   |             |     |                  |   |             |
|-----|------------------|--|-------------|-----|------------------|---|-------------|-----|------------------|---|-------------|
| 793 | XHE0397604       | निर्वाचक का नाम : जेठाराम<br>पिता का नाम: कानाराम<br>गृह संख्या : 68<br>उम्र : 33 लिंग : पुरुष     | फोटो उपलब्ध | 794 | RJ/02/015/714331 | निर्वाचक का नाम : शंकरलाल<br>पिता का नाम: रेवंतराम<br>गृह संख्या : 136<br>उम्र : 69 लिंग : पुरुष          | फोटो उपलब्ध | 795 | RJ/02/015/714111 | निर्वाचक का नाम : धूडीदेवी<br>पति का नाम: शंकरलाल<br>गृह संख्या : 136<br>उम्र : 64 लिंग : महिला             | फोटो उपलब्ध |
| 796 | RJ/02/015/714231 | निर्वाचक का नाम : मांगीलाल<br>पिता का नाम: रेवंतराम<br>गृह संख्या : 136<br>उम्र : 59 लिंग : पुरुष  | फोटो उपलब्ध | 797 | RJ/02/015/714112 | निर्वाचक का नाम : अण्डीदेवी<br>पति का नाम: मांगीलाल<br>गृह संख्या : 136<br>उम्र : 55 लिंग : महिला         | फोटो उपलब्ध | 798 | JJV2465441       | निर्वाचक का नाम : गिरधारी<br>पिता का नाम: रेवंतराम<br>गृह संख्या : 136<br>उम्र : 45 लिंग : पुरुष            | फोटो उपलब्ध |
| 799 | JJV2164929       | निर्वाचक का नाम : सुन्दर<br>पति का नाम: गिरधारी लाल<br>गृह संख्या : 136<br>उम्र : 43 लिंग : महिला  | फोटो उपलब्ध | 800 | JJV2465433       | निर्वाचक का नाम : सुखाराम<br>पिता का नाम: शंकरलाल<br>गृह संख्या : 136<br>उम्र : 42 लिंग : पुरुष           | फोटो उपलब्ध | 801 | XHE0418830       | निर्वाचक का नाम : कलावतीदेवी<br>पति का नाम: सुखाराम<br>गृह संख्या : 136<br>उम्र : 34 लिंग : महिला           | फोटो उपलब्ध |
| 802 | XHE0778472       | निर्वाचक का नाम : सरोज देवी<br>पति का नाम: रामधन<br>गृह संख्या : 136<br>उम्र : 34 लिंग : महिला     | फोटो उपलब्ध | 803 | XHE0334953       | निर्वाचक का नाम : रामधन नाई<br>पिता का नाम: मांगीलाल<br>गृह संख्या : 136<br>उम्र : 31 लिंग : पुरुष        | फोटो उपलब्ध | 804 | XHE0778498       | निर्वाचक का नाम : लीला देवी<br>पति का नाम: रामचन्द्र<br>गृह संख्या : 136<br>उम्र : 29 लिंग : महिला          | फोटो उपलब्ध |
| 805 | XHE0931931       | निर्वाचक का नाम : रामचन्द्र<br>पिता का नाम: मांगीलाल<br>गृह संख्या : 136<br>उम्र : 29 लिंग : पुरुष | फोटो उपलब्ध | 806 | XHE0931949       | निर्वाचक का नाम : भैराम<br>पिता का नाम: मांगीलाल<br>गृह संख्या : 136<br>उम्र : 27 लिंग : पुरुष            | फोटो उपलब्ध | 807 | XHE1090539       | निर्वाचक का नाम : किशनलाल<br>पिता का नाम: शंकरलाल<br>गृह संख्या : 136<br>उम्र : 26 लिंग : पुरुष             | फोटो उपलब्ध |
| 808 | XHE1090554       | निर्वाचक का नाम : प्रियंका<br>पति का नाम: किशनलाल<br>गृह संख्या : 136<br>उम्र : 26 लिंग : महिला    | फोटो उपलब्ध | 809 | XHE1213826       | निर्वाचक का नाम : शायर<br>पति का नाम: भैराम<br>गृह संख्या : 136<br>उम्र : 26 लिंग : महिला                 | फोटो उपलब्ध | 810 | XHE1750520       | निर्वाचक का नाम : मालाराम नाई<br>पिता का नाम: गिरधारी राम नाई<br>गृह संख्या : 136<br>उम्र : 19 लिंग : पुरुष | फोटो उपलब्ध |
| 811 | RJ/02/015/715142 | निर्वाचक का नाम : लेखराम<br>पिता का नाम: श्यामाराम<br>गृह संख्या : 137<br>उम्र : 69 लिंग : पुरुष   | फोटो उपलब्ध | 812 | RJ/02/015/714212 | निर्वाचक का नाम : लिक्ष्मादेवी<br>पति का नाम: लेखराम<br>गृह संख्या : 137<br>उम्र : 65 लिंग : महिला        | फोटो उपलब्ध | 813 | XHE0084277       | निर्वाचक का नाम : गंगा<br>पति का नाम: हड़मानराम<br>गृह संख्या : 137<br>उम्र : 43 लिंग : महिला               | फोटो उपलब्ध |
| 814 | JJV2069789       | निर्वाचक का नाम : भागीरथ<br>पिता का नाम: लेखराम<br>गृह संख्या : 137<br>उम्र : 42 लिंग : पुरुष      | फोटो उपलब्ध | 815 | XHE0027912       | निर्वाचक का नाम : गेना राम<br>पिता का नाम: लेख राम<br>गृह संख्या : 137<br>उम्र : 39 लिंग : पुरुष          | फोटो उपलब्ध | 816 | XHE0142189       | निर्वाचक का नाम : धापू<br>पति का नाम: गेनाराम<br>गृह संख्या : 137<br>उम्र : 36 लिंग : महिला                 | फोटो उपलब्ध |
| 817 | XHE0142198       | निर्वाचक का नाम : जगदीश<br>पिता का नाम: लेखराम<br>गृह संख्या : 137<br>उम्र : 36 लिंग : पुरुष       | फोटो उपलब्ध | 818 | XHE1465806       | निर्वाचक का नाम : द्रोपदी खोड<br>पिता का नाम: हड़मानराम खोड<br>गृह संख्या : 137<br>उम्र : 24 लिंग : महिला | फोटो उपलब्ध | 819 | XHE1524818       | निर्वाचक का नाम : हीरा<br>पिता का नाम: हड़मान राम<br>गृह संख्या : 137<br>उम्र : 21 लिंग : महिला             | फोटो उपलब्ध |
| 820 | RJ/02/015/714026 | निर्वाचक का नाम : रामेश्वर<br>पिता का नाम: संमराम<br>गृह संख्या : 138<br>उम्र : 64 लिंग : पुरुष    | फोटो उपलब्ध | 821 | RJ/02/015/714123 | निर्वाचक का नाम : आसीदेवी<br>पति का नाम: रामेश्वर<br>गृह संख्या : 138<br>उम्र : 62 लिंग : महिला           | फोटो उपलब्ध | 822 | JJV2069797       | निर्वाचक का नाम : श्रवणराम<br>पिता का नाम: रामेश्वर<br>गृह संख्या : 138<br>उम्र : 46 लिंग : पुरुष           | फोटो उपलब्ध |

|     |                  |  |             |     |                  |   |             |     |                  |   |             |
|-----|------------------|--|-------------|-----|------------------|---|-------------|-----|------------------|---|-------------|
| 823 | JJV2069805       | निर्वाचक का नाम : लूणी<br>पति का नाम: श्रवणराम<br>गृह संख्या : 138<br>उम्र : 44 लिंग : महिला           | फोटो उपलब्ध | 824 | JJV2069813       | निर्वाचक का नाम : रामरतन<br>पिता का नाम: रामेश्वर<br>गृह संख्या : 138<br>उम्र : 43 लिंग : पुरुष   | फोटो उपलब्ध | 825 | JJV2465458       | निर्वाचक का नाम : दूली<br>पति का नाम: रामरतन<br>गृह संख्या : 138<br>उम्र : 42 लिंग : महिला                    | फोटो उपलब्ध |
| 826 | XHE0334946       | निर्वाचक का नाम : मुजीराम<br>पिता का नाम: रामेश्वरलाल<br>गृह संख्या : 138<br>उम्र : 36 लिंग : पुरुष    | फोटो उपलब्ध | 827 | XHE0418848       | निर्वाचक का नाम : भंवरलाल<br>पिता का नाम: रामेश्वर<br>गृह संख्या : 138<br>उम्र : 34 लिंग : पुरुष  | फोटो उपलब्ध | 828 | XHE0418855       | निर्वाचक का नाम : कमलादेवी<br>पति का नाम: मुनीराम<br>गृह संख्या : 138<br>उम्र : 31 लिंग : महिला               | फोटो उपलब्ध |
| 829 | XHE1546175       | निर्वाचक का नाम : भवानी शंकर<br>पिता का नाम: श्रवण राम<br>गृह संख्या : 138<br>उम्र : 22 लिंग : पुरुष   | फोटो उपलब्ध | 830 | XHE1178573       | निर्वाचक का नाम : रामरख<br>पिता का नाम: संगमराम<br>गृह संख्या : 139<br>उम्र : 75 लिंग : पुरुष     | फोटो उपलब्ध | 831 | RJ/02/015/714124 | निर्वाचक का नाम : जीयादेवी<br>पति का नाम: रामरख<br>गृह संख्या : 139<br>उम्र : 69 लिंग : महिला                 | फोटो उपलब्ध |
| 832 | XHE1178581       | निर्वाचक का नाम : जगदीश<br>पिता का नाम: रामरख<br>गृह संख्या : 139<br>उम्र : 55 लिंग : पुरुष            | फोटो उपलब्ध | 833 | RJ/02/015/714337 | निर्वाचक का नाम : तुलछादेवी<br>पति का नाम: जगदीश<br>गृह संख्या : 139<br>उम्र : 53 लिंग : महिला    | फोटो उपलब्ध | 834 | XHE1598523       | निर्वाचक का नाम : कालूराम बेनीवाल<br>पिता का नाम: जगदीश बेनीवाल<br>गृह संख्या : 139<br>उम्र : 20 लिंग : पुरुष | फोटो उपलब्ध |
| 835 | XHE1599430       | निर्वाचक का नाम : पूनम चंद बेनिवाल<br>पिता का नाम: जगदीश<br>गृह संख्या : 139<br>उम्र : 20 लिंग : पुरुष | फोटो उपलब्ध | 836 | RJ/02/015/714048 | निर्वाचक का नाम : दूलाराम<br>पिता का नाम: नानूराम<br>गृह संख्या : 140<br>उम्र : 86 लिंग : पुरुष   | फोटो उपलब्ध | 837 | RJ/02/015/714269 | निर्वाचक का नाम : पानीदेवी<br>पति का नाम: दूलाराम<br>गृह संख्या : 140<br>उम्र : 79 लिंग : महिला               | फोटो उपलब्ध |
| 838 | RJ/02/015/714045 | निर्वाचक का नाम : रामलाल<br>पिता का नाम: दूलाराम<br>गृह संख्या : 140<br>उम्र : 59 लिंग : पुरुष         | फोटो उपलब्ध | 839 | RJ/02/015/714157 | निर्वाचक का नाम : मैनादेवी<br>पति का नाम: रामलाल<br>गृह संख्या : 140<br>उम्र : 56 लिंग : महिला    | फोटो उपलब्ध | 840 | RJ/02/015/714097 | निर्वाचक का नाम : सुखदेव<br>पिता का नाम: दूलाराम<br>गृह संख्या : 140<br>उम्र : 54 लिंग : पुरुष                | फोटो उपलब्ध |
| 841 | JJV1817147       | निर्वाचक का नाम : तीजादेवी<br>पति का नाम: सूखदेव<br>गृह संख्या : 140<br>उम्र : 53 लिंग : महिला         | फोटो उपलब्ध | 842 | JJV2164945       | निर्वाचक का नाम : ओमप्रकाश<br>पिता का नाम: दुलाराम<br>गृह संख्या : 140<br>उम्र : 44 लिंग : पुरुष  | फोटो उपलब्ध | 843 | JJV2164960       | निर्वाचक का नाम : तुलछाराम<br>पिता का नाम: इलाराम<br>गृह संख्या : 140<br>उम्र : 42 लिंग : पुरुष               | फोटो उपलब्ध |
| 844 | XHE0397588       | निर्वाचक का नाम : परमादेवी<br>पति का नाम: तुलछाराम<br>गृह संख्या : 140<br>उम्र : 41 लिंग : महिला       | फोटो उपलब्ध | 845 | XHE0625558       | निर्वाचक का नाम : विमलादेवी<br>पति का नाम: ओमप्रकाश<br>गृह संख्या : 140<br>उम्र : 38 लिंग : महिला | फोटो उपलब्ध | 846 | XHE0397612       | निर्वाचक का नाम : बिशनाराम<br>पिता का नाम: दुलाराम<br>गृह संख्या : 140<br>उम्र : 37 लिंग : पुरुष              | फोटो उपलब्ध |
| 847 | XHE0397596       | निर्वाचक का नाम : सुन्दरदेवी<br>पति का नाम: बिशनाराम<br>गृह संख्या : 140<br>उम्र : 34 लिंग : महिला     | फोटो उपलब्ध | 848 | XHE0931956       | निर्वाचक का नाम : रामस्वरूप<br>पिता का नाम: दुलाराम<br>गृह संख्या : 140<br>उम्र : 31 लिंग : पुरुष | फोटो उपलब्ध | 849 | XHE1226794       | निर्वाचक का नाम : सोमा देवी<br>पति का नाम: रामस्वरूप<br>गृह संख्या : 140<br>उम्र : 29 लिंग : महिला            | फोटो उपलब्ध |
| 850 | XHE0931964       | निर्वाचक का नाम : भंवरलाल<br>पिता का नाम: सुखदेव<br>गृह संख्या : 140<br>उम्र : 28 लिंग : पुरुष         | फोटो उपलब्ध | 851 | XHE1252857       | निर्वाचक का नाम : माम राज<br>पिता का नाम: रामलाल<br>गृह संख्या : 140<br>उम्र : 28 लिंग : पुरुष    | फोटो उपलब्ध | 852 | XHE1244714       | निर्वाचक का नाम : पूजा<br>पति का नाम: माम राज<br>गृह संख्या : 140<br>उम्र : 27 लिंग : महिला                   | फोटो उपलब्ध |

|     |            |   |             |     |            |   |             |     |            |   |             |
|-----|------------|---|-------------|-----|------------|---|-------------|-----|------------|---|-------------|
| 853 | XHE1236587 | निर्वाचक का नाम : पप्पुराम<br>पिता का नाम: रामलाल<br>गृह संख्या : 140<br>उम्र : 24 लिंग : पुरुष       | फोटो उपलब्ध | 854 | XHE1417989 | निर्वाचक का नाम : संतु<br>पति का नाम: भंवर लाल<br>गृह संख्या : 140<br>उम्र : 24 लिंग : महिला        | फोटो उपलब्ध | 855 | XHE1336056 | निर्वाचक का नाम : सावत्री<br>पति का नाम: पप्पुराम<br>गृह संख्या : 140<br>उम्र : 22 लिंग : महिला         | फोटो उपलब्ध |
| 856 | JJV2465466 | निर्वाचक का नाम : लक्ष्मणराम<br>पिता का नाम: जेठनाथ<br>गृह संख्या : 141<br>उम्र : 59 लिंग : पुरुष     | फोटो उपलब्ध | 857 | XHE0027920 | निर्वाचक का नाम : रामप्यारी<br>पति का नाम: लक्ष्मणराम<br>गृह संख्या : 141<br>उम्र : 54 लिंग : महिला | फोटो उपलब्ध | 858 | XHE0242396 | निर्वाचक का नाम : जगदीश कुमार नायक<br>पिता का नाम: जेठनाथ<br>गृह संख्या : 141<br>उम्र : 54 लिंग : पुरुष | फोटो उपलब्ध |
| 859 | XHE0242404 | निर्वाचक का नाम : गोमती<br>पति का नाम: जगदीशनाथ<br>गृह संख्या : 141<br>उम्र : 53 लिंग : महिला         | फोटो उपलब्ध | 860 | XHE0563163 | निर्वाचक का नाम : गोरधन<br>पिता का नाम: लक्ष्मणराम<br>गृह संख्या : 141<br>उम्र : 31 लिंग : पुरुष    | फोटो उपलब्ध | 861 | XHE0778480 | निर्वाचक का नाम : पूजा<br>पिता का नाम: लक्ष्मणराम<br>गृह संख्या : 141<br>उम्र : 30 लिंग : महिला         | फोटो उपलब्ध |
| 862 | XHE1473404 | निर्वाचक का नाम : आरती<br>पिता का नाम: लक्ष्मण राम<br>गृह संख्या : 141<br>उम्र : 27 लिंग : महिला      | फोटो उपलब्ध | 863 | XHE1471713 | निर्वाचक का नाम : पूजा<br>पति का नाम: गौरधन नायक<br>गृह संख्या : 141<br>उम्र : 26 लिंग : महिला      | फोटो उपलब्ध | 864 | XHE1514884 | निर्वाचक का नाम : भारती<br>पिता का नाम: लक्ष्मण राम<br>गृह संख्या : 141<br>उम्र : 25 लिंग : महिला       | फोटो उपलब्ध |
| 865 | XHE1669993 | निर्वाचक का नाम : मनीष नायक<br>पिता का नाम: लक्ष्मण राम<br>गृह संख्या : 141<br>उम्र : 23 लिंग : पुरुष | फोटो उपलब्ध | 866 | XHE0680868 | निर्वाचक का नाम : संजु देवी<br>पति का नाम: देवीलाल<br>गृह संख्या : 162<br>उम्र : 38 लिंग : महिला    | फोटो उपलब्ध | 867 | XHE1090430 | निर्वाचक का नाम : गणेशाराम<br>पिता का नाम: भजनलाल<br>गृह संख्या : 205<br>उम्र : 27 लिंग : पुरुष         | फोटो उपलब्ध |

|     |   |            |  |             |
|-----|---|------------|--|-------------|
| 868 | 1 | XHE1828052 | निर्वाचक का नाम : अनिल पोटलिया<br>पिता का नाम: दलीप पोटलिया<br>गृह संख्या : 22<br>उम्र : 19 लिंग : पुरुष         | फोटो उपलब्ध |
| 869 | 2 | XHE1828045 | निर्वाचक का नाम : देवकिशन हुड्डा<br>पिता का नाम: संग्राम राम हुड्डा<br>गृह संख्या : 56<br>उम्र : 18 लिंग : पुरुष | फोटो उपलब्ध |
| 870 | 3 | XHE1832344 | निर्वाचक का नाम : रतना नाई<br>पति का नाम: पूनम चंद नाई<br>गृह संख्या : 77<br>उम्र : 28 लिंग : महिला              | फोटो उपलब्ध |
| 871 | 3 | XHE1833938 | निर्वाचक का नाम : डूंगर राम नाई<br>पिता का नाम: रामरख नाई<br>गृह संख्या : 77<br>उम्र : 19 लिंग : पुरुष           | फोटो उपलब्ध |
| 872 | 4 | XHE1835735 | निर्वाचक का नाम : ओमप्रकाश बेनीवाल<br>पिता का नाम: तोलाराम बेनीवाल<br>गृह संख्या : 187<br>उम्र : 20 लिंग : पुरुष | फोटो उपलब्ध |
| 873 | 1 | XHE1837566 | निर्वाचक का नाम : अंजली सुथार<br>पिता का नाम: ओमप्रकाश सुथार<br>गृह संख्या : 10<br>उम्र : 18 लिंग : महिला        | फोटो उपलब्ध |
| 874 | 1 | XHE1838424 | निर्वाचक का नाम : विमला<br>पति का नाम: सुरेश कुमार<br>गृह संख्या : 40<br>उम्र : 28 लिंग : महिला                  | फोटो उपलब्ध |
| 875 | 4 | XHE1844414 | निर्वाचक का नाम : गंगा बिशन नाई<br>पिता का नाम: हरीराम<br>गृह संख्या : 82<br>उम्र : 19 लिंग : पुरुष              | फोटो उपलब्ध |
| 876 | 5 | XHE1844679 | निर्वाचक का नाम : रामचंद्र बेनीवाल<br>पिता का नाम: श्रवण राम<br>गृह संख्या : 138<br>उम्र : 19 लिंग : पुरुष       | फोटो उपलब्ध |
| 877 | 3 | XHE1847904 | निर्वाचक का नाम : जगदीश नायक<br>पिता का नाम: रामधन<br>गृह संख्या : 149<br>उम्र : 19 लिंग : पुरुष                 | फोटो उपलब्ध |

## निर्वाचकों का विवरण :

## A) मतदाताओं की संख्या :

|  | नामावली का प्रकार            | निर्वाचक नामावली की पहचान : | मतदाताओं की संख्या :  |       |            |     |     |
|--|------------------------------|-----------------------------|---|-------|------------|-----|-----|
|  |                              |                             | पुरुष   | महिला | तृतीय लिंग | कुल |     |
| I  | मूल                          | मूल नामावली                 | समस्त पूरकों को समेकित करते हुए विशेष गहन पुनरीक्षण 2026 की मूल नामावली | 468   | 399        | 0   | 867 |
| II   | घटक I - परिवर्धन सूची        | पूरक 1                      | विशेष गहन पुनरीक्षण - 2026  | 7     | 3          | 0   | 10  |
| III  | घटक II - विलोपन सूची         | पूरक 1                      | विशेष गहन पुनरीक्षण - 2026  | 0     | 0          | 0   | 0   |
| IV   | लिंग में संशोधन के कारण अंतर |                             |   | 0     | 0          | 0   | 0   |
| पुनरीक्षण के बाद इस नामावली में शुद्ध निर्वाचक (I+II-III+IV) |                              |                             |   | 475   | 402        | 0   | 877 |

## B) संशोधनों की संख्या :

| नामावली का प्रकार | निर्वाचक नामावली की पहचान : | संशोधनों की संख्या : |
|-------------------|-----------------------------|----------------------|
| पूरक 1            | विशेष गहन पुनरीक्षण - 2026  | 2                    |

निर्वाचक रजिस्ट्रीकरण अधिकारी द्वारा जारी

E2-मृत्यु, S2-स्थानांतरित, R2-दोहरी प्रविष्टि, M2-लापता, Q2-अहर्ता नहीं