

निर्वाचक नामावली 2026 S20 राजस्थान

| | | | | | | | | | | | | | | | | | |
|---|---|---|---------|-------------------------|--------|-------|---|------------|--------|------------|-----------------|-------|-----------------|------|-----------|---------|----------|
| विधान सभा क्षेत्र की संख्या , नाम व आरक्षण स्थिति : 17 - श्रीडूंगरगढ़ (सामान्य) | | भाग संख्या : : 221 | | | | | | | | | | | | | | | |
| संसदीय निर्वाचन क्षेत्र की संख्या, नाम व आरक्षण स्थिति, जिसमें विधान सभा निर्वाचन क्षेत्र स्थित है : 2 - बीकानेर (अ.जा.) | | | | | | | | | | | | | | | | | |
| 1. पुनरीक्षण का विवरण | | | | | | | | | | | | | | | | | |
| पुनरीक्षण का वर्ष : | 2026 | निर्वाचक नामावली की पहचान : समस्त पूरकों को समेकित करते हुए विशेष गहन पुनरीक्षण 2026 की मूल नामावली | | | | | | | | | | | | | | | |
| अर्हता तिथि : | 01-01-2026 | | | | | | | | | | | | | | | | |
| पुनरीक्षण का स्वरूप : | विशेष गहन पुनरीक्षण - 2026 | | | | | | | | | | | | | | | | |
| प्रकाशन की तिथि : | 21-02-2026 | | | | | | | | | | | | | | | | |
| 2. भाग व मतदान क्षेत्र का विवरण : | | | | | | | | | | | | | | | | | |
| भाग में आने वाले अनुभागों की संख्या और नाम : | | | | | | | | | | | | | | | | | |
| 1-जाटो के घर लुहार, ऊपनी रोड बालिका स्कूल के सामने, बाना 2-मेघवालो का मोहल्ला, प्राथमिक कन्या से दक्षिण में, बाना 3-मेघवालो का मोहल्ला, प्राथमिक विद्यालय छात्रा पश्चिम में, बाना 4-नायको का मोहल्ला, पानी की डिग्गी से दक्षिण में, बाना 5-पानी की डिग्गी से दक्षिण में, बाना | <table style="width: 100%; border-collapse: collapse;"> <tr> <td style="width: 60%;">मुख्य शहर / मुख्य ग्राम</td> <td style="width: 40%;">: बाना</td> </tr> <tr> <td>वार्ड</td> <td>:</td> </tr> <tr> <td>पोस्ट ऑफिस</td> <td>: बाना</td> </tr> <tr> <td>पुलिस थाना</td> <td>: श्री डूंगरगढ़</td> </tr> <tr> <td>तहसील</td> <td>: श्री डूंगरगढ़</td> </tr> <tr> <td>जिला</td> <td>: बीकानेर</td> </tr> <tr> <td>पिन कोड</td> <td>: 331803</td> </tr> </table> | | | मुख्य शहर / मुख्य ग्राम | : बाना | वार्ड | : | पोस्ट ऑफिस | : बाना | पुलिस थाना | : श्री डूंगरगढ़ | तहसील | : श्री डूंगरगढ़ | जिला | : बीकानेर | पिन कोड | : 331803 |
| मुख्य शहर / मुख्य ग्राम | : बाना | | | | | | | | | | | | | | | | |
| वार्ड | : | | | | | | | | | | | | | | | | |
| पोस्ट ऑफिस | : बाना | | | | | | | | | | | | | | | | |
| पुलिस थाना | : श्री डूंगरगढ़ | | | | | | | | | | | | | | | | |
| तहसील | : श्री डूंगरगढ़ | | | | | | | | | | | | | | | | |
| जिला | : बीकानेर | | | | | | | | | | | | | | | | |
| पिन कोड | : 331803 | | | | | | | | | | | | | | | | |
| 3. मतदान केंद्र का विवरण | | | | | | | | | | | | | | | | | |
| मतदान केंद्र की संख्या व नाम : | 221 - बाना | मतदान केन्द्र की विशेष हैसियत (पुरुष/महिला/सामान्य) : | सामान्य | | | | | | | | | | | | | | |
| मतदान केंद्र का भवन व पता : | राजकीय बालिका उच्च माध्यमिक विद्यालय भवन, बाना | इस मतदान क्षेत्र के सहायक (ऑक्जिलियरी) मतदान केन्द्रों की संख्या : | 0 | | | | | | | | | | | | | | |
| 4. मतदाताओं की संख्या : | | | | | | | | | | | | | | | | | |
| आरंभिक क्रम | अंतिम क्रम | मतदाताओं की संख्या | | | | | | | | | | | | | | | |
| संख्या | संख्या | पुरुष | महिला | तृतीय लिंग | कुल | | | | | | | | | | | | |
| 1 | 975 | 498 | 473 | 0 | 971 | | | | | | | | | | | | |

निर्वाचक रजिस्ट्रीकरण अधिकारी द्वारा जारी

Nazri Naksha

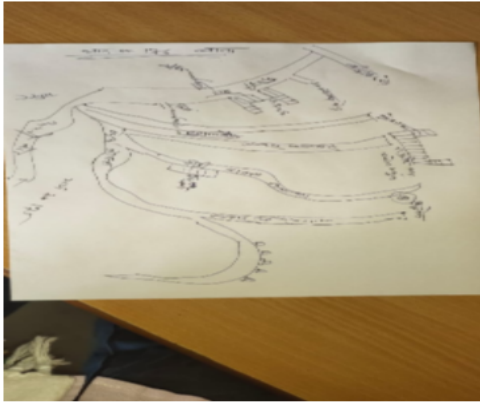

Google Map View

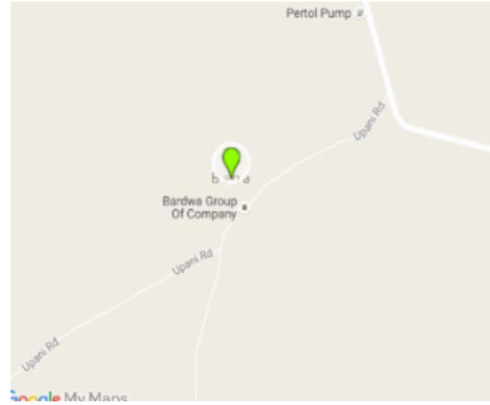

Polling Station Building Front View



Polling Station Front View



Cad View

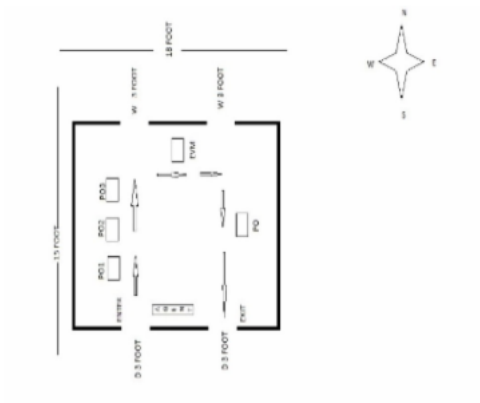

Key MAP View

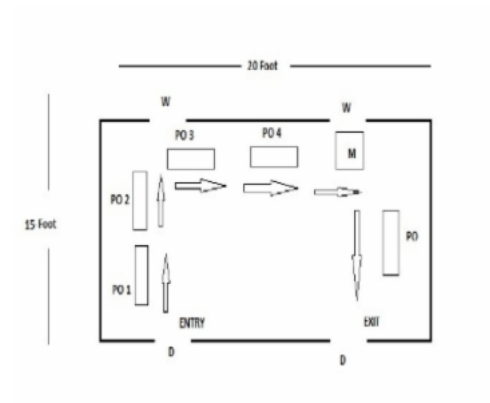

| | |
|---|-------------|
| 1 | XHE1580729 |
| निर्वाचक का नाम : लेखराम नायक पिता का नाम: रुघा राम नायक गृह संख्या : 409 उम्र : 43 लिंग : पुरुष | फोटो उपलब्ध |

| | |
|---|-------------|
| 2 | XHE1277417 |
| निर्वाचक का नाम : कोजाराम पिता का नाम: खीराज राम गृह संख्या : 437 उम्र : 24 लिंग : पुरुष | फोटो उपलब्ध |

| | |
|--|-------------|
| 3 | XHE1277474 |
| निर्वाचक का नाम : अशोक पिता का नाम: मुनीराम गृह संख्या : 439 उम्र : 26 लिंग : पुरुष | फोटो उपलब्ध |

| | | | | | | | | | | | |
|----|------------------|--|-------------|----|------------------|---|-------------|----|------------------|--|-------------|
| 4 | RJ/03/016/399080 | निर्वाचक का नाम : लक्ष्मीनारायण पिता का नाम: भंवर लाल गृह संख्या : 308 उम्र : 77 लिंग : पुरुष | फोटो उपलब्ध | 5 | RJ/03/016/399099 | निर्वाचक का नाम : शान्ति पति का नाम: लक्ष्मीनारायण गृह संख्या : 308 उम्र : 73 लिंग : महिला | फोटो उपलब्ध | 6 | XHE0519520 | निर्वाचक का नाम : गोपालाराम पिता का नाम: भंवरलाल गृह संख्या : 308 क उम्र : 57 लिंग : पुरुष | फोटो उपलब्ध |
| 7 | XHE0519538 | निर्वाचक का नाम : चंदा देवी पति का नाम: गोपालाराम गृह संख्या : 308 क उम्र : 56 लिंग : महिला | फोटो उपलब्ध | 8 | RJ/03/016/399531 | निर्वाचक का नाम : भंवर लाल पिता का नाम: लूणा राम गृह संख्या : 310 उम्र : 73 लिंग : पुरुष | फोटो उपलब्ध | 9 | RJ/03/016/399179 | निर्वाचक का नाम : तीजा पति का नाम: भंवर लाल गृह संख्या : 310 उम्र : 69 लिंग : महिला | फोटो उपलब्ध |
| 10 | RJ/03/016/399549 | निर्वाचक का नाम : बीरबल राम पिता का नाम: भंवर लाल गृह संख्या : 310 उम्र : 49 लिंग : पुरुष | फोटो उपलब्ध | 11 | RJ/03/016/399182 | निर्वाचक का नाम : धापू पति का नाम: बीरबल राम गृह संख्या : 310 उम्र : 48 लिंग : महिला | फोटो उपलब्ध | 12 | XHE0782987 | निर्वाचक का नाम : मनोज पिता का नाम: बीरबलराम गृह संख्या : 310 उम्र : 29 लिंग : पुरुष | फोटो उपलब्ध |
| 13 | XHE0783001 | निर्वाचक का नाम : कमला देवी पति का नाम: मनोज गृह संख्या : 310 उम्र : 29 लिंग : महिला | फोटो उपलब्ध | 14 | XHE0990333 | निर्वाचक का नाम : बजरंग पिता का नाम: बीरबल राम गृह संख्या : 310 उम्र : 26 लिंग : पुरुष | फोटो उपलब्ध | 15 | XHE1787779 | निर्वाचक का नाम : संतोष कुमार बाना पिता का नाम: बीरबल राम गृह संख्या : 310 उम्र : 23 लिंग : पुरुष | फोटो उपलब्ध |
| 16 | RJ/03/016/399119 | निर्वाचक का नाम : हड़मानाराम पिता का नाम: मूला राम गृह संख्या : 311 उम्र : 69 लिंग : पुरुष | फोटो उपलब्ध | 17 | RJ/03/016/399181 | निर्वाचक का नाम : रामप्यारी पति का नाम: हड़मानाराम गृह संख्या : 311 उम्र : 64 लिंग : महिला | फोटो उपलब्ध | 18 | KWQ1635549 | निर्वाचक का नाम : सीता राम पिता का नाम: हड़मानाराम गृह संख्या : 311 उम्र : 45 लिंग : पुरुष | फोटो उपलब्ध |
| 19 | XHE0031807 | निर्वाचक का नाम : धापु पति का नाम: सीताराम गृह संख्या : 311 उम्र : 44 लिंग : महिला | फोटो उपलब्ध | 20 | KWQ1527084 | निर्वाचक का नाम : हरीराम पिता का नाम: हड़मानाराम गृह संख्या : 311 उम्र : 42 लिंग : पुरुष | फोटो उपलब्ध | 21 | KWQ1757327 | निर्वाचक का नाम : किरण पति का नाम: हरीराम गृह संख्या : 311 उम्र : 41 लिंग : महिला | फोटो उपलब्ध |
| 22 | RJ/03/016/399171 | निर्वाचक का नाम : रामू राम पिता का नाम: मूला राम गृह संख्या : 312 उम्र : 64 लिंग : पुरुष | फोटो उपलब्ध | 23 | RJ/03/016/399180 | निर्वाचक का नाम : बाधू पति का नाम: रामू राम गृह संख्या : 312 उम्र : 62 लिंग : महिला | फोटो उपलब्ध | 24 | KWQ1635556 | निर्वाचक का नाम : महावीर पिता का नाम: रामुराम गृह संख्या : 312 उम्र : 43 लिंग : पुरुष | फोटो उपलब्ध |
| 25 | KWQ1757251 | निर्वाचक का नाम : हीरा पति का नाम: महावीर गृह संख्या : 312 उम्र : 40 लिंग : महिला | फोटो उपलब्ध | 26 | XHE0628966 | निर्वाचक का नाम : देवीलाल पिता का नाम: रामूराम गृह संख्या : 312 उम्र : 33 लिंग : पुरुष | फोटो उपलब्ध | 27 | XHE0628974 | निर्वाचक का नाम : मैना पति का नाम: देवीलाल गृह संख्या : 312 उम्र : 32 लिंग : महिला | फोटो उपलब्ध |
| 28 | RJ/03/016/399219 | निर्वाचक का नाम : मोटा राम पिता का नाम: मूला राम गृह संख्या : 313 उम्र : 62 लिंग : पुरुष | फोटो उपलब्ध | 29 | RJ/03/016/399183 | निर्वाचक का नाम : मीरा पति का नाम: मोटा राम गृह संख्या : 313 उम्र : 59 लिंग : महिला | फोटो उपलब्ध | 30 | XHE0947242 | निर्वाचक का नाम : राजू देवी पति का नाम: अजय कुमार गृह संख्या : 313 उम्र : 33 लिंग : महिला | फोटो उपलब्ध |
| 31 | XHE0454900 | निर्वाचक का नाम : दुलीचन्द पिता का नाम: मोटाराम गृह संख्या : 313 उम्र : 33 लिंग : पुरुष | फोटो उपलब्ध | 32 | XHE0402156 | निर्वाचक का नाम : संतोष पति का नाम: दुलीचंद गृह संख्या : 313 उम्र : 31 लिंग : महिला | फोटो उपलब्ध | 33 | XHE0947259 | निर्वाचक का नाम : अजय कुमार पिता का नाम: मोटा राम गृह संख्या : 313 उम्र : 28 लिंग : पुरुष | फोटो उपलब्ध |

| | | | | | | | | | | | |
|----|------------------|---|-------------|----|------------------|--|-------------|----|------------------|---|-------------|
| 34 | RJ/03/016/399377 | निर्वाचक का नाम : रूपा राम पिता का नाम: गुणा राम गृह संख्या : 314 उम्र : 70 लिंग : पुरुष | फोटो उपलब्ध | 35 | RJ/03/016/399029 | निर्वाचक का नाम : कानी पिता का नाम: रूपाराम गृह संख्या : 314 उम्र : 66 लिंग : महिला | फोटो उपलब्ध | 36 | KWQ1884642 | निर्वाचक का नाम : हजारीमल पिता का नाम: रूपाराम गृह संख्या : 314 उम्र : 40 लिंग : पुरुष | फोटो उपलब्ध |
| 37 | KWQ1884659 | निर्वाचक का नाम : राजू पति का नाम: हजारीमल गृह संख्या : 314 उम्र : 37 लिंग : महिला | फोटो उपलब्ध | 38 | RJ/03/016/399281 | निर्वाचक का नाम : शान्ति पति का नाम: रामचन्द्र गृह संख्या : 315 उम्र : 79 लिंग : महिला | फोटो उपलब्ध | 39 | RJ/03/016/399243 | निर्वाचक का नाम : फरसा राम पिता का नाम: रामचन्द्र गृह संख्या : 315 उम्र : 48 लिंग : पुरुष | फोटो उपलब्ध |
| 40 | RJ/03/016/399282 | निर्वाचक का नाम : किरण पति का नाम: फरसा राम गृह संख्या : 315 उम्र : 46 लिंग : महिला | फोटो उपलब्ध | 41 | RJ/03/016/399580 | निर्वाचक का नाम : जगदीश पिता का नाम: रामचन्द्र गृह संख्या : 315 उम्र : 46 लिंग : पुरुष | फोटो उपलब्ध | 42 | RJ/03/016/399283 | निर्वाचक का नाम : संतोष पति का नाम: जगदीश गृह संख्या : 315 उम्र : 44 लिंग : महिला | फोटो उपलब्ध |
| 43 | XHE0947267 | निर्वाचक का नाम : बालकिशन पिता का नाम: जगदीश प्रसाद गृह संख्या : 315 उम्र : 31 लिंग : पुरुष | फोटो उपलब्ध | 44 | XHE1803766 | निर्वाचक का नाम : सानिया पति का नाम: प्रेम कुमार गृह संख्या : 315 उम्र : 19 लिंग : महिला | फोटो उपलब्ध | 45 | RJ/03/016/399033 | निर्वाचक का नाम : भगवाना राम पिता का नाम: लादू राम गृह संख्या : 316 उम्र : 84 लिंग : पुरुष | फोटो उपलब्ध |
| 46 | RJ/03/016/399012 | निर्वाचक का नाम : शेरा पति का नाम: भगवाना राम गृह संख्या : 316 उम्र : 82 लिंग : महिला | फोटो उपलब्ध | 47 | XHE0629006 | निर्वाचक का नाम : रेवन्तराम पिता का नाम: भगवानाराम गृह संख्या : 316 उम्र : 32 लिंग : पुरुष | फोटो उपलब्ध | 48 | XHE0947275 | निर्वाचक का नाम : दाना राम पिता का नाम: भगवाना राम गृह संख्या : 316 उम्र : 28 लिंग : पुरुष | फोटो उपलब्ध |
| 49 | XHE0947283 | निर्वाचक का नाम : राम निवास पिता का नाम: भगवाना राम गृह संख्या : 316 उम्र : 28 लिंग : पुरुष | फोटो उपलब्ध | 50 | XHE1426303 | निर्वाचक का नाम : मोहन राम पिता का नाम: गुणा राम गृह संख्या : 317 उम्र : 64 लिंग : पुरुष | फोटो उपलब्ध | 51 | KWQ1884667 | निर्वाचक का नाम : रामप्रताप पिता का नाम: मोहनराम गृह संख्या : 317 उम्र : 42 लिंग : पुरुष | फोटो उपलब्ध |
| 52 | KWQ1757053 | निर्वाचक का नाम : मंजू पति का नाम: रामप्रताप गृह संख्या : 317 उम्र : 41 लिंग : महिला | फोटो उपलब्ध | 53 | XHE0281964 | निर्वाचक का नाम : धर्माराम पिता का नाम: मोहनराम गृह संख्या : 317 उम्र : 37 लिंग : पुरुष | फोटो उपलब्ध | 54 | XHE0947291 | निर्वाचक का नाम : लिछमा पति का नाम: धर्माराम गृह संख्या : 317 उम्र : 32 लिंग : महिला | फोटो उपलब्ध |
| 55 | RJ/03/016/399050 | निर्वाचक का नाम : गोमती पति का नाम: लाभू राम गृह संख्या : 318 उम्र : 73 लिंग : महिला | फोटो उपलब्ध | 56 | KWQ1393495 | निर्वाचक का नाम : लक्ष्मीनारायण पिता का नाम: लाभू राम गृह संख्या : 318 उम्र : 45 लिंग : पुरुष | फोटो उपलब्ध | 57 | XHE0421347 | निर्वाचक का नाम : राजूदेवी पति का नाम: मुखराम गृह संख्या : 318 उम्र : 38 लिंग : महिला | फोटो उपलब्ध |
| 58 | XHE0421396 | निर्वाचक का नाम : केशरदेवी पति का नाम: लक्ष्मीनारायण गृह संख्या : 318 उम्र : 38 लिंग : महिला | फोटो उपलब्ध | 59 | XHE0421354 | निर्वाचक का नाम : मुखराम पिता का नाम: लाभूराम गृह संख्या : 318 उम्र : 32 लिंग : पुरुष | फोटो उपलब्ध | 60 | XHE0829101 | निर्वाचक का नाम : मनोज पिता का नाम: लाभूराम गृह संख्या : 318 उम्र : 30 लिंग : पुरुष | फोटो उपलब्ध |
| 61 | RJ/03/016/399323 | निर्वाचक का नाम : सोहन लाल पिता का नाम: गोबिंद राम गृह संख्या : 319 उम्र : 63 लिंग : पुरुष | फोटो उपलब्ध | 62 | RJ/03/016/399023 | निर्वाचक का नाम : खेतु पति का नाम: सोहन लाल गृह संख्या : 319 उम्र : 60 लिंग : महिला | फोटो उपलब्ध | 63 | KWQ1884675 | निर्वाचक का नाम : मनोजकुमार पिता का नाम: सोहनलाल गृह संख्या : 319 उम्र : 41 लिंग : पुरुष | फोटो उपलब्ध |

| | | | | | | | | | | | | |
|----|------------------|---|-------------|----|------------------|--|-------------|----|------------------|---|---|-------------|
| 64 | XHE0031815 | निर्वाचक का नाम : इन्दिरा पति का नाम: मनोजकुमार गृह संख्या : 319 उम्र : 39 लिंग : महिला | फोटो उपलब्ध | 65 | XHE0629014 | निर्वाचक का नाम : मुखराम पिता का नाम: सोहनराम गृह संख्या : 319 उम्र : 33 लिंग : पुरुष | फोटो उपलब्ध | 66 | XHE0947192 | निर्वाचक का नाम : मैना पति का नाम: मुखराम गृह संख्या : ३१९ उम्र : 28 लिंग : महिला | फोटो उपलब्ध | |
| 67 | RJ/03/016/399022 | निर्वाचक का नाम : खीवणी पति का नाम: गोविन्द राम गृह संख्या : 320 उम्र : 83 लिंग : महिला | फोटो उपलब्ध | 68 | RJ/03/016/399347 | निर्वाचक का नाम : राम प्रताप पिता का नाम: गोविन्द राम गृह संख्या : 320 उम्र : 60 लिंग : पुरुष | फोटो उपलब्ध | 69 | RJ/03/016/399024 | निर्वाचक का नाम : लाली पति का नाम: राम प्रताप गृह संख्या : 320 उम्र : 57 लिंग : महिला | फोटो उपलब्ध | |
| 70 | RJ/03/016/399346 | निर्वाचक का नाम : कैलाश पिता का नाम: गोविन्द राम गृह संख्या : 320 उम्र : 53 लिंग : पुरुष | फोटो उपलब्ध | 71 | RJ/03/016/399021 | निर्वाचक का नाम : राम किशन पिता का नाम: गोविन्द राम गृह संख्या : 320 उम्र : 51 लिंग : पुरुष | फोटो उपलब्ध | 72 | KWQ1393610 | निर्वाचक का नाम : केशरदेवी पति का नाम: केलाशचन्द्र गृह संख्या : 320 उम्र : 49 लिंग : महिला | फोटो उपलब्ध | |
| 73 | RJ/03/016/399573 | निर्वाचक का नाम : लक्ष्मणराम पिता का नाम: गोविन्दराम गृह संख्या : 320 उम्र : 46 लिंग : पुरुष | फोटो उपलब्ध | 74 | RJ/03/016/399518 | निर्वाचक का नाम : रामचन्द्र पिता का नाम: गोविन्दराम गृह संख्या : 320 उम्र : 46 लिंग : पुरुष | फोटो उपलब्ध | 75 | KWQ1884683 | निर्वाचक का नाम : राज्य श्री पति का नाम: रामचन्द्र गृह संख्या : 320 उम्र : 43 लिंग : महिला | फोटो उपलब्ध | |
| 76 | XHE0088443 | निर्वाचक का नाम : सरोज पति का नाम: लक्ष्मणराम गृह संख्या : 320 उम्र : 42 लिंग : महिला | फोटो उपलब्ध | 77 | KWQ1884691 | निर्वाचक का नाम : गीता पति का नाम: शंकरलाल गृह संख्या : 320 उम्र : 42 लिंग : महिला | फोटो उपलब्ध | 78 | XHE0629022 | निर्वाचक का नाम : सूर्य प्रकाश पिता का नाम: रामप्रताप गृह संख्या : 320 उम्र : 32 लिंग : पुरुष | फोटो उपलब्ध | |
| 79 | XHE0947200 | निर्वाचक का नाम : मधु पति का नाम: सूर्यप्रकाश गृह संख्या : ३२० उम्र : 30 लिंग : महिला | फोटो उपलब्ध | 80 | XHE0782995 | निर्वाचक का नाम : विजयपाल पिता का नाम: रामप्रताप गृह संख्या : 320 उम्र : 29 लिंग : पुरुष | फोटो उपलब्ध | 81 | XHE1681345 | निर्वाचक का नाम : रमेश बाना पिता का नाम: कैलाश चंद गृह संख्या : 320 उम्र : 22 लिंग : पुरुष | फोटो उपलब्ध | |
| 82 | XHE1681378 | निर्वाचक का नाम : अशोक कुमार बाना पिता का नाम: राम किशन गृह संख्या : 320 उम्र : 21 लिंग : पुरुष | फोटो उपलब्ध | 83 | RJ/03/016/399334 | निर्वाचक का नाम : राजूराम पिता का नाम: श्रवण राम गृह संख्या : 321 उम्र : 72 लिंग : पुरुष | फोटो उपलब्ध | 84 | RJ/03/016/399226 | निर्वाचक का नाम : हुक्मा पति का नाम: राजू राम गृह संख्या : 321 उम्र : 69 लिंग : महिला | फोटो उपलब्ध | |
| 85 | RJ/03/016/399335 | निर्वाचक का नाम : हजारी मल पिता का नाम: श्रवण राम गृह संख्या : 321 उम्र : 60 लिंग : पुरुष | फोटो उपलब्ध | 86 | RJ/03/016/399227 | निर्वाचक का नाम : कमला पति का नाम: हजारी राम गृह संख्या : 321 उम्र : 57 लिंग : महिला | फोटो उपलब्ध | 87 | RJ/03/016/399332 | निर्वाचक का नाम : पुष्पा पति का नाम: ओम प्रकाश गृह संख्या : 321 उम्र : 57 लिंग : महिला | फोटो उपलब्ध | |
| 88 | RJ/03/016/399065 | निर्वाचक का नाम : ओम प्रकाश पिता का नाम: श्रवण राम गृह संख्या : 321 उम्र : 53 लिंग : पुरुष | फोटो उपलब्ध | 89 | RJ/03/016/399536 | निर्वाचक का नाम : सीता राम पिता का नाम: राजू राम गृह संख्या : 321 उम्र : 49 लिंग : पुरुष | फोटो उपलब्ध | 90 | RJ/03/016/399574 | निर्वाचक का नाम : राधा पति का नाम: सीता राम गृह संख्या : 321 उम्र : 48 लिंग : महिला | फोटो उपलब्ध | |
| 91 | XHE1203280 | निर्वाचक का नाम : सोनिया पिता का नाम: राजू राम गृह संख्या : 321 उम्र : 26 लिंग : महिला | फोटो उपलब्ध | 92 | XHE1783166 | निर्वाचक का नाम : रामस्वरूप बाना पिता का नाम: ओमप्रकाश गृह संख्या : 321 उम्र : 24 लिंग : पुरुष | फोटो उपलब्ध | S | 93 | XHE1783224 | निर्वाचक का नाम : मैना बाना पिता का नाम: ओमप्रकाश गृह संख्या : 321 उम्र : 23 लिंग : महिला | फोटो उपलब्ध |

| | | | | | | | | | | | |
|-----|------------------|--|-------------|-----|------------------|--|-------------|-----|------------------|---|-------------|
| 94 | XHE1784180 | निर्वाचक का नाम : सुभाष बाना पिता का नाम: सीताराम गृह संख्या : 321 उम्र : 19 लिंग : पुरुष | फोटो उपलब्ध | 95 | XHE1795319 | निर्वाचक का नाम : सुरेन्द्र बाना पिता का नाम: राजूराम गृह संख्या : 321 उम्र : 19 लिंग : पुरुष | फोटो उपलब्ध | 96 | XHE1810464 | निर्वाचक का नाम : वसुंधरा बाना पिता का नाम: ओमप्रकाश गृह संख्या : 321 उम्र : 19 लिंग : महिला | फोटो उपलब्ध |
| 97 | RJ/03/016/399152 | निर्वाचक का नाम : सोहनी पति का नाम: पूरब चन्द गृह संख्या : 322 उम्र : 71 लिंग : महिला | फोटो उपलब्ध | 98 | KWQ1757301 | निर्वाचक का नाम : सत्यजीत पिता का नाम: पूरबचन्द गृह संख्या : 322 उम्र : 42 लिंग : पुरुष | फोटो उपलब्ध | 99 | XHE0031823 | निर्वाचक का नाम : रामप्यारी पति का नाम: सत्यजीत गृह संख्या : 322 उम्र : 41 लिंग : महिला | फोटो उपलब्ध |
| 100 | RJ/03/016/399340 | निर्वाचक का नाम : धापू पति का नाम: पूर्णा राम गृह संख्या : 323 उम्र : 87 लिंग : महिला | फोटो उपलब्ध | 101 | RJ/03/016/399146 | निर्वाचक का नाम : शान्ति पति का नाम: सुखा राम गृह संख्या : 323 उम्र : 59 लिंग : महिला | फोटो उपलब्ध | 102 | XHE0628701 | निर्वाचक का नाम : मंजू देवी पति का नाम: घासीराम गृह संख्या : 323 उम्र : 33 लिंग : महिला | फोटो उपलब्ध |
| 103 | XHE0402164 | निर्वाचक का नाम : घासीराम पिता का नाम: सुखराम गृह संख्या : 323 उम्र : 32 लिंग : पुरुष | फोटो उपलब्ध | 104 | XHE0628719 | निर्वाचक का नाम : भगवती देवी पति का नाम: रामकुमार गृह संख्या : 323 उम्र : 32 लिंग : महिला | फोटो उपलब्ध | 105 | XHE0519587 | निर्वाचक का नाम : रामकुमार पिता का नाम: सुखाराम गृह संख्या : 323 उम्र : 31 लिंग : पुरुष | फोटो उपलब्ध |
| 106 | XHE1161637 | निर्वाचक का नाम : अशोक कुमार पिता का नाम: सुख राम गृह संख्या : 323 उम्र : 27 लिंग : पुरुष | फोटो उपलब्ध | 107 | XHE1763242 | निर्वाचक का नाम : सावित्री पति का नाम: अशोक कुमार गृह संख्या : 323 उम्र : 25 लिंग : महिला | फोटो उपलब्ध | 108 | RJ/03/016/399398 | निर्वाचक का नाम : राजू राम पिता का नाम: पूर्णा राम गृह संख्या : 324 उम्र : 64 लिंग : पुरुष | फोटो उपलब्ध |
| 109 | RJ/03/016/399148 | निर्वाचक का नाम : नानू पति का नाम: राजू राम गृह संख्या : 324 उम्र : 62 लिंग : महिला | फोटो उपलब्ध | 110 | XHE0421404 | निर्वाचक का नाम : रमेशकुमार पिता का नाम: राजूराम गृह संख्या : 324 उम्र : 32 लिंग : पुरुष | फोटो उपलब्ध | 111 | XHE0566935 | निर्वाचक का नाम : गायत्री पति का नाम: रमेश कुमार गृह संख्या : 324 उम्र : 32 लिंग : महिला | फोटो उपलब्ध |
| 112 | XHE0421412 | निर्वाचक का नाम : ओमप्रकाश पिता का नाम: राजूराम गृह संख्या : 324 उम्र : 31 लिंग : पुरुष | फोटो उपलब्ध | 113 | XHE0566943 | निर्वाचक का नाम : सुमन पति का नाम: ओमप्रकाश गृह संख्या : 324 उम्र : 31 लिंग : महिला | फोटो उपलब्ध | 114 | RJ/03/016/399149 | निर्वाचक का नाम : रामी पति का नाम: हरि राम गृह संख्या : 325 उम्र : 61 लिंग : महिला | फोटो उपलब्ध |
| 115 | XHE0421420 | निर्वाचक का नाम : रामनिवास पिता का नाम: हरिराम गृह संख्या : 325 उम्र : 31 लिंग : पुरुष | फोटो उपलब्ध | 116 | XHE0628735 | निर्वाचक का नाम : उर्मिला देवी पति का नाम: रामनिवास गृह संख्या : 325 उम्र : 31 लिंग : महिला | फोटो उपलब्ध | 117 | XHE0947218 | निर्वाचक का नाम : मनोज पिता का नाम: हरिराम गृह संख्या : ३२५ उम्र : 30 लिंग : पुरुष | फोटो उपलब्ध |
| 118 | RJ/03/016/399553 | निर्वाचक का नाम : अण्ची पति का नाम: खींव राज गृह संख्या : 326 उम्र : 86 लिंग : महिला | फोटो उपलब्ध | 119 | RJ/03/016/399062 | निर्वाचक का नाम : राम लाल पिता का नाम: खींव राज गृह संख्या : 326 उम्र : 66 लिंग : पुरुष | फोटो उपलब्ध | 120 | RJ/03/016/399172 | निर्वाचक का नाम : आसी पति का नाम: राम लाल गृह संख्या : 326 उम्र : 63 लिंग : महिला | फोटो उपलब्ध |
| 121 | RJ/03/016/399237 | निर्वाचक का नाम : ओम प्रकाश पिता का नाम: खींव राज गृह संख्या : 326 उम्र : 56 लिंग : पुरुष | फोटो उपलब्ध | 122 | RJ/03/016/399589 | निर्वाचक का नाम : शारदा पति का नाम: ओम प्रकाश गृह संख्या : 326 उम्र : 56 लिंग : महिला | फोटो उपलब्ध | 123 | KWQ1712603 | निर्वाचक का नाम : सीताराम पिता का नाम: खींवराज गृह संख्या : 326 उम्र : 44 लिंग : पुरुष | फोटो उपलब्ध |

| | | | | | | | | |
|-----|------------------|---|-----|------------------|---|-----|------------------|---|
| 124 | KWQ1884709 | निर्वाचक का नाम : संतोष पति का नाम: सीताराम गृह संख्या : 326 उम्र : 43 लिंग : महिला | 125 | XHE0031831 | निर्वाचक का नाम : जीतराम पिता का नाम: रामलाल गृह संख्या : 326 उम्र : 40 लिंग : पुरुष | 126 | XHE0046326 | निर्वाचक का नाम : कौशल्या पति का नाम: जीतराम गृह संख्या : 326 उम्र : 39 लिंग : महिला |
| 127 | KWQ1884717 | निर्वाचक का नाम : जेठमल पिता का नाम: रामलाल गृह संख्या : 326 उम्र : 38 लिंग : पुरुष | 128 | XHE0685305 | निर्वाचक का नाम : मूली पति का नाम: जेठमल गृह संख्या : 326 उम्र : 35 लिंग : महिला | 129 | XHE1169713 | निर्वाचक का नाम : रजना पिता का नाम: ओम प्रकाश गृह संख्या : 326 उम्र : 27 लिंग : महिला |
| 130 | XHE1750660 | निर्वाचक का नाम : विनीता बाना पिता का नाम: सीता राम गृह संख्या : 326 उम्र : 19 लिंग : महिला | 131 | RJ/03/016/399190 | निर्वाचक का नाम : भंवर लाल पिता का नाम: भारू राम गृह संख्या : 327 उम्र : 61 लिंग : पुरुष | 132 | RJ/03/016/399173 | निर्वाचक का नाम : सोहनी पति का नाम: नारायण राम गृह संख्या : 327 उम्र : 60 लिंग : महिला |
| 133 | RJ/03/016/399083 | निर्वाचक का नाम : हरि राम पिता का नाम: भारू राम गृह संख्या : 327 उम्र : 59 लिंग : पुरुष | 134 | RJ/03/016/399170 | निर्वाचक का नाम : नारायण राम पिता का नाम: भारू राम गृह संख्या : 327 उम्र : 58 लिंग : पुरुष | 135 | KWQ1393511 | निर्वाचक का नाम : किशना पति का नाम: हरि राम गृह संख्या : 327 उम्र : 58 लिंग : महिला |
| 136 | RJ/03/016/399174 | निर्वाचक का नाम : गीता पति का नाम: भंवर लाल गृह संख्या : 327 उम्र : 57 लिंग : महिला | 137 | XHE0421487 | निर्वाचक का नाम : मुनीराम पिता का नाम: नारायणराम गृह संख्या : 327 उम्र : 36 लिंग : पुरुष | 138 | KWQ1884725 | निर्वाचक का नाम : सुमित्रा पति का नाम: मुन्नीराम गृह संख्या : 327 उम्र : 36 लिंग : महिला |
| 139 | XHE0519595 | निर्वाचक का नाम : नंदकिशोर पिता का नाम: भंवरलाल गृह संख्या : 327 उम्र : 33 लिंग : पुरुष | 140 | XHE0628727 | निर्वाचक का नाम : सुशीला देवी पति का नाम: शीशपाल गृह संख्या : 327 उम्र : 32 लिंग : महिला | 141 | XHE0519603 | निर्वाचक का नाम : धापु पति का नाम: नंदकिशोर गृह संख्या : 327 उम्र : 32 लिंग : महिला |
| 142 | XHE0519611 | निर्वाचक का नाम : जगदीश कुमार पिता का नाम: भंवरलाल गृह संख्या : 327 उम्र : 32 लिंग : पुरुष | 143 | XHE0628743 | निर्वाचक का नाम : मनोहरी देवी पति का नाम: जगदीश कुमार गृह संख्या : 327 उम्र : 32 लिंग : महिला | 144 | XHE0421438 | निर्वाचक का नाम : शीशपाल पिता का नाम: नारायणराम गृह संख्या : 327 उम्र : 31 लिंग : पुरुष |
| 145 | XHE1563105 | निर्वाचक का नाम : आशीष बाना पिता का नाम: मनोज कुमार गृह संख्या : 333 उम्र : 21 लिंग : पुरुष | 146 | XHE1502210 | निर्वाचक का नाम : विनोद कुमार बाना पिता का नाम: राम प्रताप गृह संख्या : 335 उम्र : 34 लिंग : पुरुष | 147 | XHE1766401 | निर्वाचक का नाम : कमल कुमार पिता का नाम: निर्मल कुमार गृह संख्या : 347 उम्र : 22 लिंग : पुरुष |
| 148 | XHE1457522 | निर्वाचक का नाम : ओमप्रकाश पिता का नाम: सोहन राम गृह संख्या : 359 उम्र : 21 लिंग : पुरुष | 149 | XHE1622158 | निर्वाचक का नाम : पंकज पिता का नाम: फरसा राम गृह संख्या : बाना उम्र : 21 लिंग : पुरुष | 150 | XHE1766567 | निर्वाचक का नाम : गोविन्द राम पिता का नाम: निर्मल कुमार गृह संख्या : वार्ड नं. 09 उम्र : 20 लिंग : पुरुष |
| 151 | XHE1664416 | निर्वाचक का नाम : भागीरथ मेघवाल पिता का नाम: भंवर लाल मेघवाल गृह संख्या : वार्ड नं 12 उम्र : 25 लिंग : पुरुष | | | | | | |

| | | | | | | | | | | | |
|-----|------------------|--|-------------|-----|------------------|---|-------------|-----|------------------|--|-------------|
| 152 | RJ/03/016/399104 | निर्वाचक का नाम : रामेश्वर लाल पिता का नाम: खेता राम गृह संख्या : 328 उम्र : 74 लिंग : पुरुष | फोटो उपलब्ध | 153 | RJ/03/016/399216 | निर्वाचक का नाम : लक्ष्मी देवी पति का नाम: रामेश्वर लाल गृह संख्या : 328 उम्र : 73 लिंग : महिला | फोटो उपलब्ध | 154 | RJ/03/016/399520 | निर्वाचक का नाम : फुसाराम पिता का नाम: रामेश्वर लाल गृह संख्या : 328 उम्र : 47 लिंग : पुरुष | फोटो उपलब्ध |
| 155 | XHE0319848 | निर्वाचक का नाम : मनीष कुमार पिता का नाम: रामेश्वर लाल गृह संख्या : 328 उम्र : 35 लिंग : पुरुष | फोटो उपलब्ध | 156 | RJ/03/016/399217 | निर्वाचक का नाम : बादू पति का नाम: श्री राम गृह संख्या : 329 उम्र : 77 लिंग : महिला | फोटो उपलब्ध | 157 | KWQ1756873 | निर्वाचक का नाम : मुखराम पिता का नाम: श्रीराम गृह संख्या : 329 उम्र : 42 लिंग : पुरुष | फोटो उपलब्ध |
| 158 | XHE0046334 | निर्वाचक का नाम : सुमित्रा पति का नाम: धर्मेन्द्र कुमार गृह संख्या : 329 उम्र : 42 लिंग : महिला | फोटो उपलब्ध | 159 | KWQ1393651 | निर्वाचक का नाम : धर्मेन्द्र कुमार पिता का नाम: श्री राम गृह संख्या : 329 उम्र : 41 लिंग : पुरुष | फोटो उपलब्ध | 160 | XHE0031856 | निर्वाचक का नाम : चन्द्रलेखा पति का नाम: मुखराम गृह संख्या : 329 उम्र : 41 लिंग : महिला | फोटो उपलब्ध |
| 161 | RJ/03/016/399003 | निर्वाचक का नाम : प्रभु राम पिता का नाम: उदा राम गृह संख्या : 330 उम्र : 72 लिंग : पुरुष | फोटो उपलब्ध | 162 | RJ/03/016/399265 | निर्वाचक का नाम : आसी पति का नाम: प्रभु राम गृह संख्या : 330 उम्र : 69 लिंग : महिला | फोटो उपलब्ध | 163 | RJ/03/016/399299 | निर्वाचक का नाम : भंवर लाल पिता का नाम: उदा राम गृह संख्या : 330 उम्र : 68 लिंग : पुरुष | फोटो उपलब्ध |
| 164 | RJ/03/016/399266 | निर्वाचक का नाम : रूकमा पति का नाम: भंवर लाल गृह संख्या : 330 उम्र : 66 लिंग : महिला | फोटो उपलब्ध | 165 | KWQ1635622 | निर्वाचक का नाम : दानाराम पिता का नाम: प्रभुराम गृह संख्या : 330 उम्र : 46 लिंग : पुरुष | फोटो उपलब्ध | 166 | KWQ1635630 | निर्वाचक का नाम : हडमानाराम पिता का नाम: प्रभुराम गृह संख्या : 330 उम्र : 44 लिंग : पुरुष | फोटो उपलब्ध |
| 167 | KWQ1635648 | निर्वाचक का नाम : जीवणराम पिता का नाम: प्रभुराम गृह संख्या : 330 उम्र : 42 लिंग : पुरुष | फोटो उपलब्ध | 168 | KWQ1635663 | निर्वाचक का नाम : सरोज पति का नाम: दानाराम गृह संख्या : 330 उम्र : 42 लिंग : महिला | फोटो उपलब्ध | 169 | XHE0566745 | निर्वाचक का नाम : द्रोपती पति का नाम: जीवणराम गृह संख्या : 330 उम्र : 36 लिंग : महिला | फोटो उपलब्ध |
| 170 | XHE0421479 | निर्वाचक का नाम : उछबदेवी पति का नाम: हडमानाराम गृह संख्या : 330 उम्र : 32 लिंग : महिला | फोटो उपलब्ध | 171 | XHE0990465 | निर्वाचक का नाम : गणेश पिता का नाम: भंवर लाल गृह संख्या : 330 उम्र : 31 लिंग : पुरुष | फोटो उपलब्ध | 172 | XHE1753169 | निर्वाचक का नाम : पूजा सुथार पति का नाम: गणेश सुथार गृह संख्या : 330 उम्र : 27 लिंग : महिला | फोटो उपलब्ध |
| 173 | XHE1748177 | निर्वाचक का नाम : जशोदा पिता का नाम: दाना राम गृह संख्या : 330 उम्र : 20 लिंग : महिला | फोटो उपलब्ध | 174 | XHE1749431 | निर्वाचक का नाम : लिछमा सुथार पिता का नाम: दाना राम गृह संख्या : 330 उम्र : 19 लिंग : महिला | फोटो उपलब्ध | 175 | XHE1793223 | निर्वाचक का नाम : बसंती सुथार पिता का नाम: दानाराम गृह संख्या : 330 उम्र : 19 लिंग : महिला | फोटो उपलब्ध |
| 176 | KWQ1712629 | निर्वाचक का नाम : सिगारी पति का नाम: उद राम गृह संख्या : 332 उम्र : 94 लिंग : महिला | फोटो उपलब्ध | 177 | RJ/03/016/399133 | निर्वाचक का नाम : राम प्रताप पिता का नाम: उद राम गृह संख्या : 332 उम्र : 62 लिंग : पुरुष | फोटो उपलब्ध | 178 | RJ/03/016/399268 | निर्वाचक का नाम : पुष्या पति का नाम: राम प्रताप गृह संख्या : 332 उम्र : 61 लिंग : महिला | फोटो उपलब्ध |
| 179 | XHE0110677 | निर्वाचक का नाम : रामचन्द्र पिता का नाम: रामप्रताप गृह संख्या : 332 उम्र : 42 लिंग : पुरुष | फोटो उपलब्ध | 180 | XHE0421461 | निर्वाचक का नाम : सुमित्रा पति का नाम: रामचन्द्र गृह संख्या : 332 उम्र : 35 लिंग : महिला | फोटो उपलब्ध | 181 | XHE0421446 | निर्वाचक का नाम : सरोज पति का नाम: ओमप्रकाश गृह संख्या : 332 उम्र : 35 लिंग : महिला | फोटो उपलब्ध |

| | | | | | | | | | | | |
|-----|------------------|--|-------------|-----|------------------|--|-------------|-----|------------------|--|-------------|
| 182 | XHE0421453 | निर्वाचक का नाम : ओमप्रकाश पिता का नाम: रामप्रताप गृह संख्या : 332 उम्र : 32 लिंग : पुरुष | फोटो उपलब्ध | 183 | RJ/03/016/399280 | निर्वाचक का नाम : ज्ञानी पति का नाम: हनुमानाराम गृह संख्या : 333 उम्र : 74 लिंग : महिला | फोटो उपलब्ध | 184 | RJ/03/016/399586 | निर्वाचक का नाम : मनोजकुमार पिता का नाम: हनुमानाराम गृह संख्या : 333 उम्र : 44 लिंग : पुरुष | फोटो उपलब्ध |
| 185 | KWQ1712637 | निर्वाचक का नाम : गीता पति का नाम: मनोज कुमार गृह संख्या : 333 उम्र : 44 लिंग : महिला | फोटो उपलब्ध | 186 | KWQ1393628 | निर्वाचक का नाम : मुखराम पिता का नाम: हनुमानाराम गृह संख्या : 333 उम्र : 42 लिंग : पुरुष | फोटो उपलब्ध | 187 | XHE0031864 | निर्वाचक का नाम : सुषमा पति का नाम: मुखराम गृह संख्या : 333 उम्र : 39 लिंग : महिला | फोटो उपलब्ध |
| 188 | XHE1641497 | निर्वाचक का नाम : राहुल बाना पिता का नाम: मुखराम गृह संख्या : 333 उम्र : 21 लिंग : पुरुष | फोटो उपलब्ध | 189 | XHE1707678 | निर्वाचक का नाम : अशोक बाना पिता का नाम: मुखराम गृह संख्या : 333 उम्र : 20 लिंग : पुरुष | फोटो उपलब्ध | 190 | RJ/03/016/399223 | निर्वाचक का नाम : सुन्दर पति का नाम: लक्ष्मी नारायण गृह संख्या : 334 उम्र : 54 लिंग : महिला | फोटो उपलब्ध |
| 191 | RJ/03/016/399295 | निर्वाचक का नाम : लक्ष्मीनारायण पिता का नाम: लूणा राम गृह संख्या : 334 उम्र : 53 लिंग : पुरुष | फोटो उपलब्ध | 192 | XHE0319970 | निर्वाचक का नाम : ओमप्रकाश पिता का नाम: लक्ष्मीनारायण गृह संख्या : 334 उम्र : 32 लिंग : पुरुष | फोटो उपलब्ध | 193 | XHE0566877 | निर्वाचक का नाम : मांगी देवी पति का नाम: ओमप्रकाश गृह संख्या : 334 उम्र : 32 लिंग : महिला | फोटो उपलब्ध |
| 194 | XHE0669176 | निर्वाचक का नाम : मुखराम पिता का नाम: लक्ष्मीनारायण गृह संख्या : 334 उम्र : 31 लिंग : पुरुष | फोटो उपलब्ध | 195 | XHE0669184 | निर्वाचक का नाम : बिमला पति का नाम: मुखराम गृह संख्या : 334 उम्र : 31 लिंग : महिला | फोटो उपलब्ध | 196 | XHE0947309 | निर्वाचक का नाम : विजय पल पिता का नाम: लक्ष्मी नारायण गृह संख्या : 334 उम्र : 28 लिंग : पुरुष | फोटो उपलब्ध |
| 197 | XHE1783935 | निर्वाचक का नाम : सहीराम बाना पिता का नाम: लक्ष्मी नारायण गृह संख्या : 334 उम्र : 23 लिंग : पुरुष | फोटो उपलब्ध | 198 | RJ/03/016/399380 | निर्वाचक का नाम : अनी पति का नाम: राम प्रताप गृह संख्या : 335 उम्र : 67 लिंग : महिला | फोटो उपलब्ध | 199 | RJ/03/016/399178 | निर्वाचक का नाम : महेश पिता का नाम: मांगी लाल गृह संख्या : 335 उम्र : 59 लिंग : पुरुष | फोटो उपलब्ध |
| 200 | XHE0519629 | निर्वाचक का नाम : कानी पति का नाम: विनोद कुमार गृह संख्या : 335 उम्र : 31 लिंग : महिला | फोटो उपलब्ध | 201 | RJ/03/016/399224 | निर्वाचक का नाम : शान्ति पति का नाम: किस्तूरा राम गृह संख्या : 336 उम्र : 69 लिंग : महिला | फोटो उपलब्ध | 202 | KWQ1635689 | निर्वाचक का नाम : जयकिशन पिता का नाम: किस्तूराराम गृह संख्या : 336 उम्र : 42 लिंग : पुरुष | फोटो उपलब्ध |
| 203 | RJ/03/016/399247 | निर्वाचक का नाम : सुखा राम पिता का नाम: लालू राम गृह संख्या : 337 उम्र : 74 लिंग : पुरुष | फोटो उपलब्ध | 204 | RJ/03/016/399187 | निर्वाचक का नाम : मोहनी पति का नाम: सुखा राम गृह संख्या : 337 उम्र : 71 लिंग : महिला | फोटो उपलब्ध | 205 | XHE0319897 | निर्वाचक का नाम : भगवानाराम पिता का नाम: सुखाराम गृह संख्या : 337 उम्र : 34 लिंग : पुरुष | फोटो उपलब्ध |
| 206 | XHE0319905 | निर्वाचक का नाम : हरि राम पिता का नाम: सुखाराम गृह संख्या : 337 उम्र : 33 लिंग : पुरुष | फोटो उपलब्ध | 207 | XHE0332809 | निर्वाचक का नाम : शंकरलाल पिता का नाम: सुखाराम गृह संख्या : 337 उम्र : 33 लिंग : पुरुष | फोटो उपलब्ध | 208 | XHE0402248 | निर्वाचक का नाम : धापू पति का नाम: भगवानाराम गृह संख्या : 337 उम्र : 33 लिंग : महिला | फोटो उपलब्ध |
| 209 | XHE0402271 | निर्वाचक का नाम : छोटू पति का नाम: हरिराम गृह संख्या : 337 उम्र : 32 लिंग : महिला | फोटो उपलब्ध | 210 | XHE0402172 | निर्वाचक का नाम : मैना पति का नाम: शंकरलाल गृह संख्या : 337 उम्र : 31 लिंग : महिला | फोटो उपलब्ध | 211 | RJ/03/016/399337 | निर्वाचक का नाम : शैरा राम पिता का नाम: लालू राम गृह संख्या : 338 उम्र : 64 लिंग : पुरुष | फोटो उपलब्ध |

| | | | | | | | | |
|-----|------------------|--|-----|------------------|---|-----|------------------|---|
| 212 | RJ/03/016/399188 | निर्वाचक का नाम : तुलछा पति का नाम: शेरा राम गृह संख्या : 338 उम्र : 62 लिंग : महिला | 213 | XHE0332791 | निर्वाचक का नाम : हंसराज पिता का नाम: शेराराम गृह संख्या : 338 उम्र : 37 लिंग : पुरुष | 214 | XHE0088724 | निर्वाचक का नाम : रामरख पिता का नाम: शेराराम गृह संख्या : 338 उम्र : 36 लिंग : पुरुष |
| 215 | XHE0319913 | निर्वाचक का नाम : देवी लाल बाना पिता का नाम: शेरा राम गृह संख्या : 338 उम्र : 34 लिंग : पुरुष | 216 | XHE0947317 | निर्वाचक का नाम : सरोज पति का नाम: देवीलाल गृह संख्या : 338 उम्र : 33 लिंग : महिला | 217 | XHE0402222 | निर्वाचक का नाम : माली पति का नाम: रामरख गृह संख्या : 338 उम्र : 33 लिंग : महिला |
| 218 | XHE0402206 | निर्वाचक का नाम : मुनी पति का नाम: हंसराज गृह संख्या : 338 उम्र : 31 लिंग : महिला | 219 | RJ/03/016/399272 | निर्वाचक का नाम : उदा राम पिता का नाम: लालू राम गृह संख्या : 339 उम्र : 84 लिंग : पुरुष | 220 | RJ/03/016/399215 | निर्वाचक का नाम : जगदीश पिता का नाम: उदा राम गृह संख्या : 339 उम्र : 57 लिंग : पुरुष |
| 221 | XHE0031872 | निर्वाचक का नाम : भंवरी पति का नाम: जगदीश गृह संख्या : 339 उम्र : 46 लिंग : महिला | 222 | KWQ1635697 | निर्वाचक का नाम : दानाराम पिता का नाम: उदाराम गृह संख्या : 339 उम्र : 45 लिंग : पुरुष | 223 | KWQ1635705 | निर्वाचक का नाम : जसु पति का नाम: दानाराम गृह संख्या : 339 उम्र : 43 लिंग : महिला |
| 224 | XHE1654003 | निर्वाचक का नाम : कमलेश बाना पिता का नाम: जगदीश गृह संख्या : 339 उम्र : 24 लिंग : पुरुष | 225 | XHE1653963 | निर्वाचक का नाम : पूनम चन्द पिता का नाम: जगदीश गृह संख्या : 339 उम्र : 21 लिंग : पुरुष | 226 | RJ/03/016/399186 | निर्वाचक का नाम : हीरा पति का नाम: पुरा राम गृह संख्या : 340 उम्र : 79 लिंग : महिला |
| 227 | RJ/03/016/399212 | निर्वाचक का नाम : हजारी राम पिता का नाम: पुरा राम गृह संख्या : 340 उम्र : 55 लिंग : पुरुष | 228 | XHE0088450 | निर्वाचक का नाम : कमला पति का नाम: हजारी राम गृह संख्या : 340 उम्र : 43 लिंग : महिला | 229 | XHE1380419 | निर्वाचक का नाम : काना राम बाना पिता का नाम: हजारी राम गृह संख्या : 340 उम्र : 23 लिंग : पुरुष |
| 230 | XHE1714294 | निर्वाचक का नाम : मोनिका बाना पिता का नाम: हजारी राम बाना गृह संख्या : 340 उम्र : 20 लिंग : महिला | 231 | RJ/03/016/399184 | निर्वाचक का नाम : लिछमां पति का नाम: किशना राम गृह संख्या : 341 उम्र : 73 लिंग : महिला | 232 | RJ/03/016/399154 | निर्वाचक का नाम : भंवर लाल पिता का नाम: किशना राम गृह संख्या : 341 उम्र : 48 लिंग : पुरुष |
| 233 | XHE0281972 | निर्वाचक का नाम : भंवरी पति का नाम: भवरलाल गृह संख्या : 341 उम्र : 45 लिंग : महिला | 234 | RJ/03/016/399213 | निर्वाचक का नाम : सही राम पिता का नाम: किशना राम गृह संख्या : 341 उम्र : 45 लिंग : पुरुष | 235 | XHE0031880 | निर्वाचक का नाम : राजु पति का नाम: सहीराम गृह संख्या : 341 उम्र : 43 लिंग : महिला |
| 236 | XHE1580224 | निर्वाचक का नाम : मीरा पति का नाम: मुखराम गृह संख्या : 341 उम्र : 40 लिंग : महिला | 237 | XHE0685313 | निर्वाचक का नाम : सीताराम पिता का नाम: किसनाराम गृह संख्या : 341 उम्र : 33 लिंग : पुरुष | 238 | XHE0685321 | निर्वाचक का नाम : चूकी पति का नाम: सीताराम गृह संख्या : 341 उम्र : 32 लिंग : महिला |
| 239 | RJ/03/016/399387 | निर्वाचक का नाम : मेघा राम पिता का नाम: पूर्णा राम गृह संख्या : 342 उम्र : 79 लिंग : पुरुष | 240 | RJ/03/016/399145 | निर्वाचक का नाम : कमला पति का नाम: मेघा राम गृह संख्या : 342 उम्र : 76 लिंग : महिला | 241 | RJ/03/016/399364 | निर्वाचक का नाम : सही राम पिता का नाम: मेघाराम गृह संख्या : 342 उम्र : 46 लिंग : पुरुष |

| | | | | | | | | | | | |
|-----|------------------|--|-------------|-----|------------------|--|-------------|-----|------------------|--|-------------|
| 242 | KWQ1712645 | निर्वाचक का नाम : गुडडी पति का नाम: सहीराम गृह संख्या : 342 उम्र : 42 लिंग : महिला | फोटो उपलब्ध | 243 | XHE0947325 | निर्वाचक का नाम : रामा पति का नाम: देवीलाल गृह संख्या : 342 उम्र : 32 लिंग : महिला | फोटो उपलब्ध | 244 | XHE0402180 | निर्वाचक का नाम : देवी लाल बाना पिता का नाम: मेघा राम बाना गृह संख्या : 342 उम्र : 32 लिंग : पुरुष | फोटो उपलब्ध |
| 245 | RJ/03/016/399147 | निर्वाचक का नाम : तुल्छी पति का नाम: माला राम गृह संख्या : 343 उम्र : 89 लिंग : महिला | फोटो उपलब्ध | 246 | RJ/03/016/399092 | निर्वाचक का नाम : गणेश राम पिता का नाम: माला राम गृह संख्या : 343 उम्र : 71 लिंग : पुरुष | फोटो उपलब्ध | 247 | RJ/03/016/399153 | निर्वाचक का नाम : शारदा पति का नाम: गणेश राम गृह संख्या : 343 उम्र : 66 लिंग : महिला | फोटो उपलब्ध |
| 248 | RJ/03/016/399100 | निर्वाचक का नाम : हडमाना राम पिता का नाम: माला राम गृह संख्या : 343 उम्र : 56 लिंग : पुरुष | फोटो उपलब्ध | 249 | RJ/03/016/399583 | निर्वाचक का नाम : इंदिरा पति का नाम: हडमाना राम गृह संख्या : 343 उम्र : 55 लिंग : महिला | फोटो उपलब्ध | 250 | XHE0326843 | निर्वाचक का नाम : बजरंगलाल पिता का नाम: गणेशाराम गृह संख्या : 343 उम्र : 34 लिंग : पुरुष | फोटो उपलब्ध |
| 251 | XHE0519645 | निर्वाचक का नाम : अशोक कुमार पिता का नाम: गणेशाराम गृह संख्या : 343 उम्र : 34 लिंग : पुरुष | फोटो उपलब्ध | 252 | XHE0629030 | निर्वाचक का नाम : पिकी देवी पति का नाम: अशोक कुमार गृह संख्या : 343 उम्र : 33 लिंग : महिला | फोटो उपलब्ध | 253 | XHE0519637 | निर्वाचक का नाम : सुनिता पति का नाम: बजरंगलाल गृह संख्या : 343 उम्र : 32 लिंग : महिला | फोटो उपलब्ध |
| 254 | XHE0519652 | निर्वाचक का नाम : मनोज कुमार पिता का नाम: गणेशाराम गृह संख्या : 343 उम्र : 31 लिंग : पुरुष | फोटो उपलब्ध | 255 | XHE0629048 | निर्वाचक का नाम : अंजू देवी पति का नाम: मनोज कुमार गृह संख्या : 343 उम्र : 31 लिंग : महिला | फोटो उपलब्ध | 256 | XHE0829119 | निर्वाचक का नाम : प्रेमचंद पिता का नाम: हडमानाराम गृह संख्या : 343 उम्र : 30 लिंग : पुरुष | फोटो उपलब्ध |
| 257 | XHE0829127 | निर्वाचक का नाम : रचना पति का नाम: प्रेमरतन गृह संख्या : 343 उम्र : 28 लिंग : महिला | फोटो उपलब्ध | 258 | XHE1641562 | निर्वाचक का नाम : पूनम चंद सोनी पिता का नाम: हडमाना राम गृह संख्या : 343 उम्र : 21 लिंग : पुरुष | फोटो उपलब्ध | 259 | XHE1764141 | निर्वाचक का नाम : ज्योति सोनी पिता का नाम: पूनम चंद गृह संख्या : 343 उम्र : 21 लिंग : महिला | फोटो उपलब्ध |
| 260 | XHE1553916 | निर्वाचक का नाम : लालाराम मेघवाल पिता का नाम: उदाराम गृह संख्या : 351 उम्र : 23 लिंग : पुरुष | फोटो उपलब्ध | 261 | XHE1552603 | निर्वाचक का नाम : कृपा मेघवाल पति का नाम: राजेंद्र गृह संख्या : 351 उम्र : 22 लिंग : महिला | फोटो उपलब्ध | 262 | XHE1553676 | निर्वाचक का नाम : ओमप्रकाश पिता का नाम: सुरजा राम गृह संख्या : 352 उम्र : 21 लिंग : पुरुष | फोटो उपलब्ध |
| 263 | XHE1380369 | निर्वाचक का नाम : ओमरती पति का नाम: कोजाराम गृह संख्या : 366 मेघवालो का मोहला उम्र : 26 लिंग : महिला | फोटो उपलब्ध | 264 | XHE1380799 | निर्वाचक का नाम : मुनिराम पिता का नाम: उदाराम गृह संख्या : 370 मेघवालो का मोहला उम्र : 25 लिंग : पुरुष | फोटो उपलब्ध | 265 | XHE1306265 | निर्वाचक का नाम : महेंद्र कुमार पिता का नाम: भूरा राम मेघवाल गृह संख्या : 371 उम्र : 25 लिंग : पुरुष | फोटो उपलब्ध |
| 266 | XHE1504380 | निर्वाचक का नाम : मांगीलाल पिता का नाम: हरजीराम गृह संख्या : 374 उम्र : 22 लिंग : पुरुष | फोटो उपलब्ध | 267 | XHE1627298 | निर्वाचक का नाम : सांवर मल पिता का नाम: पन्ना राम मेघवाल गृह संख्या : 374 उम्र : 21 लिंग : पुरुष | फोटो उपलब्ध | 268 | XHE1664911 | निर्वाचक का नाम : संगीता देवी पति का नाम: चंदा राम मेघवाल गृह संख्या : 380 उम्र : 26 लिंग : महिला | फोटो उपलब्ध |
| 269 | XHE1666452 | निर्वाचक का नाम : राधा मेघवाल पति का नाम: कैलाश मेघवाल गृह संख्या : 380 उम्र : 23 लिंग : महिला | फोटो उपलब्ध | 270 | XHE1582956 | निर्वाचक का नाम : मनोज पिता का नाम: हडमान गृह संख्या : 382 उम्र : 20 लिंग : पुरुष | फोटो उपलब्ध | 271 | XHE1504067 | निर्वाचक का नाम : गोपाला राम पिता का नाम: खियाराम गृह संख्या : 384 उम्र : 28 लिंग : पुरुष | फोटो उपलब्ध |

| | | | | | |
|--|-------------------|---|-------------------|---|-------------------|
| <p>272</p> <p>निर्वाचक का नाम : मनोज मेघवाल पिता का नाम: खियाराम गृह संख्या : 384 उम्र : 21 लिंग : पुरुष</p> <p>फोटो उपलब्ध</p> | <p>XHE1549724</p> | <p>273</p> <p>निर्वाचक का नाम : नानू मेघवाल अन्य: भूराराम गृह संख्या : मेघवालो का मोहला उम्र : 28 लिंग : महिला</p> <p>फोटो उपलब्ध</p> | <p>XHE1306323</p> | <p>274</p> <p>निर्वाचक का नाम : अशोक पिता का नाम: सोहन राम मेघवाल गृह संख्या : मेघवालो का मोहला उम्र : 23 लिंग : पुरुष</p> <p>फोटो उपलब्ध</p> | <p>XHE1430016</p> |
| <p>275</p> <p>निर्वाचक का नाम : सांवरमल मेघवाल पिता का नाम: पन्नराम गृह संख्या : 350 उम्र : 22 लिंग : पुरुष</p> <p>फोटो उपलब्ध</p> | <p>XHE1303338</p> | <p>276</p> <p>निर्वाचक का नाम : चंदा राम मेघवाल पिता का नाम: मगा राम मेघवाल गृह संख्या : वार्ड नं -12 उम्र : 26 लिंग : पुरुष</p> <p>फोटो उपलब्ध</p> | <p>XHE1664838</p> | | |

| | | | | | | | | |
|-----|------------------|--|-----|------------------|--|-----|------------------|--|
| 277 | RJ/03/016/399230 | निर्वाचक का नाम : मीरा पति का नाम: हीरा राम गृह संख्या : 347 उम्र : 75 लिंग : महिला | 278 | XHE1457597 | निर्वाचक का नाम : निर्मल पिता का नाम: हीरा राम गृह संख्या : 347 उम्र : 49 लिंग : पुरुष | 279 | RJ/03/016/399232 | निर्वाचक का नाम : संतोष पति का नाम: निर्मल गृह संख्या : 347 उम्र : 47 लिंग : महिला |
| 280 | RJ/03/016/399214 | निर्वाचक का नाम : रामेश्वर पिता का नाम: हीरा राम गृह संख्या : 348 उम्र : 56 लिंग : पुरुष | 281 | RJ/03/016/399231 | निर्वाचक का नाम : प्रेमा पति का नाम: रामेश्वर गृह संख्या : 348 उम्र : 54 लिंग : महिला | 282 | XHE0519660 | निर्वाचक का नाम : कैलाश पिता का नाम: रामेश्वरलाल गृह संख्या : 348 उम्र : 31 लिंग : पुरुष |
| 283 | XHE0685248 | निर्वाचक का नाम : मनोज कुमार पिता का नाम: रामेश्वरलाल गृह संख्या : 348 उम्र : 30 लिंग : पुरुष | 284 | XHE0947333 | निर्वाचक का नाम : पूजा पति का नाम: मनोज गृह संख्या : ३४८ उम्र : 27 लिंग : महिला | 285 | XHE0947341 | निर्वाचक का नाम : विमला पति का नाम: कैलाश गृह संख्या : 348 क उम्र : 32 लिंग : महिला |
| 286 | RJ/03/016/399250 | निर्वाचक का नाम : लाली पति का नाम: मोहन गृह संख्या : 349 उम्र : 66 लिंग : महिला | 287 | RJ/03/016/399252 | निर्वाचक का नाम : बुधी पति का नाम: गोपाल गृह संख्या : 349 उम्र : 63 लिंग : महिला | 288 | RJ/03/016/399303 | निर्वाचक का नाम : मोहन लाल पिता का नाम: खीया राम गृह संख्या : 349 उम्र : 62 लिंग : पुरुष |
| 289 | RJ/03/016/399192 | निर्वाचक का नाम : राम गोपाल पिता का नाम: खीया राम गृह संख्या : 349 उम्र : 62 लिंग : पुरुष | 290 | KWQ1393537 | निर्वाचक का नाम : ओम प्रकाश पिता का नाम: खीया राम गृह संख्या : 349 उम्र : 56 लिंग : पुरुष | 291 | RJ/03/016/399251 | निर्वाचक का नाम : तुलछां पति का नाम: ओम प्रकाश गृह संख्या : 349 उम्र : 51 लिंग : महिला |
| 292 | KWQ1712652 | निर्वाचक का नाम : शिवरतन पिता का नाम: मोहन गृह संख्या : 349 उम्र : 42 लिंग : पुरुष | 293 | XHE0088732 | निर्वाचक का नाम : चन्दा देवी पति का नाम: शिवरतन गृह संख्या : 349 उम्र : 40 लिंग : महिला | 294 | XHE0088740 | निर्वाचक का नाम : सतोष पिता का नाम: मोहन गृह संख्या : 349 उम्र : 36 लिंग : पुरुष |
| 295 | XHE0628750 | निर्वाचक का नाम : सीतादेवी पति का नाम: सन्तोष कुमार गृह संख्या : 349 उम्र : 33 लिंग : महिला | 296 | XHE0947358 | निर्वाचक का नाम : ज्योति पति का नाम: बाबूलाल गृह संख्या : 349 उम्र : 28 लिंग : महिला | 297 | XHE1768977 | निर्वाचक का नाम : राधेश्याम पिता का नाम: रामगोपाल सुथार गृह संख्या : 349 उम्र : 20 लिंग : पुरुष |
| 298 | RJ/03/016/399111 | निर्वाचक का नाम : नानू पति का नाम: लूणाराम गृह संख्या : 350 उम्र : 79 लिंग : महिला | 299 | RJ/03/016/399333 | निर्वाचक का नाम : पना राम पिता का नाम: लूणा राम गृह संख्या : 350 उम्र : 55 लिंग : पुरुष | 300 | KWQ1635721 | निर्वाचक का नाम : सुखी पति का नाम: पनाराम गृह संख्या : 350 उम्र : 46 लिंग : महिला |
| 301 | KWQ1635739 | निर्वाचक का नाम : कालुराम पिता का नाम: लूणाराम गृह संख्या : 350 उम्र : 44 लिंग : पुरुष | 302 | KWQ1635747 | निर्वाचक का नाम : गीता पति का नाम: कालुराम गृह संख्या : 350 उम्र : 42 लिंग : महिला | 303 | XHE0629055 | निर्वाचक का नाम : ओम प्रकाश नायक पिता का नाम: लूणाराम गृह संख्या : 350 उम्र : 36 लिंग : पुरुष |
| 304 | XHE0947366 | निर्वाचक का नाम : द्रोपती पति का नाम: ओम प्रकाश गृह संख्या : 350 उम्र : 28 लिंग : महिला | 305 | XHE1105311 | निर्वाचक का नाम : नेताराम पिता का नाम: लुना राम गृह संख्या : 350 उम्र : 27 लिंग : पुरुष | 306 | XHE1105345 | निर्वाचक का नाम : पाना देवी पति का नाम: नेताराम गृह संख्या : 350 उम्र : 26 लिंग : महिला |

| | | | | | | | | |
|-----|------------------|--|-----|------------------|--|-----|------------------|--|
| 307 | XHE1265446 | निर्वाचक का नाम : अशोक कुमार पिता का नाम: पन्ना राम गृह संख्या : 350 उम्र : 25 लिंग : पुरुष | 308 | XHE1265362 | निर्वाचक का नाम : आसी पिता का नाम: छोटू राम गृह संख्या : 350 उम्र : 24 लिंग : महिला | 309 | XHE1265388 | निर्वाचक का नाम : छोटू राम मेघवाल पिता का नाम: लुणा राम गृह संख्या : 350 उम्र : 24 लिंग : पुरुष |
| 310 | XHE1690056 | निर्वाचक का नाम : कानाराम पिता का नाम: कालूराम गृह संख्या : 350 उम्र : 22 लिंग : पुरुष | 311 | XHE1690072 | निर्वाचक का नाम : संतोष मेघवाल पिता का नाम: कानाराम गृह संख्या : 350 उम्र : 22 लिंग : महिला | 312 | RJ/03/016/399537 | निर्वाचक का नाम : मोहन राम पिता का नाम: खेमा राम गृह संख्या : 351 उम्र : 76 लिंग : पुरुष |
| 313 | RJ/03/016/399547 | निर्वाचक का नाम : चावली पिता का नाम: मोहन राम गृह संख्या : 351 उम्र : 71 लिंग : महिला | 314 | RJ/03/016/399296 | निर्वाचक का नाम : हनुमान पिता का नाम: खेमा राम गृह संख्या : 351 उम्र : 56 लिंग : पुरुष | 315 | RJ/03/016/399297 | निर्वाचक का नाम : कमा पिता का नाम: हनुमान गृह संख्या : 351 उम्र : 55 लिंग : महिला |
| 316 | KWQ1884758 | निर्वाचक का नाम : उदाराम पिता का नाम: खेमा राम गृह संख्या : 351 उम्र : 54 लिंग : पुरुष | 317 | RJ/03/016/399568 | निर्वाचक का नाम : मीरा पिता का नाम: उदाराम गृह संख्या : 351 उम्र : 53 लिंग : महिला | 318 | KWQ1712678 | निर्वाचक का नाम : राम किशन पिता का नाम: खेमा राम गृह संख्या : 351 उम्र : 52 लिंग : पुरुष |
| 319 | KWQ1393545 | निर्वाचक का नाम : गीता पिता का नाम: राम किशन गृह संख्या : 351 उम्र : 51 लिंग : महिला | 320 | KWQ1393552 | निर्वाचक का नाम : राम प्रताप पिता का नाम: खेमा राम गृह संख्या : 351 उम्र : 50 लिंग : पुरुष | 321 | KWQ1393560 | निर्वाचक का नाम : संतोष पिता का नाम: राम प्रताप गृह संख्या : 351 उम्र : 50 लिंग : महिला |
| 322 | RJ/03/016/399117 | निर्वाचक का नाम : ओम प्रकाश पिता का नाम: खेमा राम गृह संख्या : 351 उम्र : 46 लिंग : पुरुष | 323 | KWQ1884766 | निर्वाचक का नाम : राधा पिता का नाम: ओम प्रकाश गृह संख्या : 351 उम्र : 45 लिंग : महिला | 324 | KWQ1884733 | निर्वाचक का नाम : लिच्छुराम पिता का नाम: मोहन राम गृह संख्या : 351 उम्र : 42 लिंग : पुरुष |
| 325 | KWQ1884741 | निर्वाचक का नाम : विजय पाल पिता का नाम: हड़माना राम गृह संख्या : 351 उम्र : 41 लिंग : पुरुष | 326 | XHE0566950 | निर्वाचक का नाम : जेठी पिता का नाम: विजयपाल गृह संख्या : 351 उम्र : 38 लिंग : महिला | 327 | XHE0566885 | निर्वाचक का नाम : शिवलाल पिता का नाम: हड़मानाराम गृह संख्या : 351 उम्र : 34 लिंग : पुरुष |
| 328 | XHE0629063 | निर्वाचक का नाम : पानादेवी पिता का नाम: लिच्छुराम गृह संख्या : 351 उम्र : 33 लिंग : महिला | 329 | XHE0566893 | निर्वाचक का नाम : मंजू पिता का नाम: शिवलाल गृह संख्या : 351 उम्र : 32 लिंग : महिला | 330 | XHE0319871 | निर्वाचक का नाम : हजारी मल पिता का नाम: रामप्रताप गृह संख्या : 351 उम्र : 32 लिंग : पुरुष |
| 331 | XHE0629071 | निर्वाचक का नाम : सरिता देवी पिता का नाम: शंकरलाल गृह संख्या : 351 उम्र : 32 लिंग : महिला | 332 | XHE0566968 | निर्वाचक का नाम : माली पिता का नाम: हजारीमल गृह संख्या : 351 उम्र : 31 लिंग : महिला | 333 | XHE0519678 | निर्वाचक का नाम : शंकरलाल पिता का नाम: मोहनराम गृह संख्या : 351 उम्र : 31 लिंग : पुरुष |
| 334 | XHE0947382 | निर्वाचक का नाम : मनोज कुमार पिता का नाम: हनुमान गृह संख्या : 351 उम्र : 28 लिंग : पुरुष | 335 | XHE0947390 | निर्वाचक का नाम : राजेंद्र पिता का नाम: उदाराम गृह संख्या : 351 उम्र : 28 लिंग : पुरुष | 336 | XHE0947424 | निर्वाचक का नाम : राकेश पिता का नाम: रामप्रताप गृह संख्या : 351 उम्र : 27 लिंग : पुरुष |

| | | | | | | | | | | | |
|-----|------------------|--|-------------|-----|------------------|---|-------------|-----|------------------|---|-------------|
| 337 | XHE0947416 | निर्वाचक का नाम : बाबु लाल पिता का नाम: ओम प्रकाश गृह संख्या : 351 उम्र : 27 लिंग : पुरुष | फोटो उपलब्ध | 338 | XHE0947408 | निर्वाचक का नाम : हेतराम पिता का नाम: रामकिशन गृह संख्या : 351 उम्र : 27 लिंग : पुरुष | फोटो उपलब्ध | 339 | XHE1483981 | निर्वाचक का नाम : घेवरी पिता का नाम: हेतराम गृह संख्या : 351 उम्र : 25 लिंग : महिला | फोटो उपलब्ध |
| 340 | XHE1507961 | निर्वाचक का नाम : ममता पिता का नाम: ओमप्रकाश मेघवाल गृह संख्या : 351 उम्र : 21 लिंग : महिला | फोटो उपलब्ध | 341 | XHE1792365 | निर्वाचक का नाम : किरता पिता का नाम: उदाराम गृह संख्या : 351 उम्र : 19 लिंग : महिला | फोटो उपलब्ध | 342 | XHE1379734 | निर्वाचक का नाम : मदन लाल पिता का नाम: राम किशन गृह संख्या : 351 मेघवालो का मोहला उम्र : 23 लिंग : पुरुष | फोटो उपलब्ध |
| 343 | RJ/03/016/399279 | निर्वाचक का नाम : सूरजा राम पिता का नाम: नथा राम गृह संख्या : 352 उम्र : 69 लिंग : पुरुष | फोटो उपलब्ध | 344 | RJ/03/016/399085 | निर्वाचक का नाम : परमेश्वरी पिता का नाम: सूरजा राम गृह संख्या : 352 उम्र : 66 लिंग : महिला | फोटो उपलब्ध | 345 | RJ/03/016/399570 | निर्वाचक का नाम : भूरा राम पिता का नाम: रूपाराम गृह संख्या : 352 उम्र : 66 लिंग : पुरुष | फोटो उपलब्ध |
| 346 | RJ/03/016/399087 | निर्वाचक का नाम : गुडडी पिता का नाम: भूरा राम गृह संख्या : 352 उम्र : 64 लिंग : महिला | फोटो उपलब्ध | 347 | RJ/03/016/399286 | निर्वाचक का नाम : कमला पिता का नाम: आसा राम गृह संख्या : 352 उम्र : 56 लिंग : महिला | फोटो उपलब्ध | 348 | RJ/03/016/399096 | निर्वाचक का नाम : हेमा राम पिता का नाम: माला राम गृह संख्या : 352 उम्र : 55 लिंग : पुरुष | फोटो उपलब्ध |
| 349 | RJ/03/016/399569 | निर्वाचक का नाम : आसा राम पिता का नाम: माला राम गृह संख्या : 352 उम्र : 50 लिंग : पुरुष | फोटो उपलब्ध | 350 | RJ/03/016/399109 | निर्वाचक का नाम : मनोहरी पिता का नाम: हेमा राम गृह संख्या : 352 उम्र : 48 लिंग : महिला | फोटो उपलब्ध | 351 | XHE0566901 | निर्वाचक का नाम : सोहन लाल पिता का नाम: सुरजाराम गृह संख्या : 352 उम्र : 32 लिंग : पुरुष | फोटो उपलब्ध |
| 352 | XHE0829135 | निर्वाचक का नाम : पुनमा पिता का नाम: सोहनलाल गृह संख्या : 352 उम्र : 30 लिंग : महिला | फोटो उपलब्ध | 353 | XHE0685370 | निर्वाचक का नाम : रामनिवास पिता का नाम: आशाराम गृह संख्या : 352 उम्र : 30 लिंग : पुरुष | फोटो उपलब्ध | 354 | XHE1090810 | निर्वाचक का नाम : मैना देवी पिता का नाम: जगदीश गृह संख्या : 352 उम्र : 29 लिंग : महिला | फोटो उपलब्ध |
| 355 | XHE1090794 | निर्वाचक का नाम : जगदीश मेगवाल पिता का नाम: हेमाराम गृह संख्या : 352 उम्र : 29 लिंग : पुरुष | फोटो उपलब्ध | 356 | XHE0947432 | निर्वाचक का नाम : शान्ति पिता का नाम: रामनिवास गृह संख्या : 352 उम्र : 28 लिंग : महिला | फोटो उपलब्ध | 357 | XHE1269265 | निर्वाचक का नाम : बुद्धराम पिता का नाम: भूरा राम गृह संख्या : 352 उम्र : 28 लिंग : पुरुष | फोटो उपलब्ध |
| 358 | XHE0829143 | निर्वाचक का नाम : मुखराम पिता का नाम: सुरजाराम गृह संख्या : 352 उम्र : 27 लिंग : पुरुष | फोटो उपलब्ध | 359 | XHE1269240 | निर्वाचक का नाम : राधा पिता का नाम: बुद्धराम गृह संख्या : 352 उम्र : 27 लिंग : महिला | फोटो उपलब्ध | 360 | XHE1763770 | निर्वाचक का नाम : ममता पिता का नाम: गणपत राम गृह संख्या : 352 उम्र : 21 लिंग : महिला | फोटो उपलब्ध |
| 361 | RJ/03/016/399517 | निर्वाचक का नाम : शैरा राम पिता का नाम: रूपा राम गृह संख्या : 355 उम्र : 72 लिंग : पुरुष | फोटो उपलब्ध | 362 | RJ/03/016/399385 | निर्वाचक का नाम : भंवरी पिता का नाम: शैरा राम गृह संख्या : 355 उम्र : 69 लिंग : महिला | फोटो उपलब्ध | 363 | KWQ1884774 | निर्वाचक का नाम : धनेशराम पिता का नाम: शैराराम गृह संख्या : 355 उम्र : 38 लिंग : पुरुष | फोटो उपलब्ध |
| 364 | XHE0402263 | निर्वाचक का नाम : कमला पिता का नाम: धनेशराम गृह संख्या : 355 उम्र : 33 लिंग : महिला | फोटो उपलब्ध | 365 | RJ/03/016/399066 | निर्वाचक का नाम : किस्तुरी पिता का नाम: कोडा राम गृह संख्या : 356 उम्र : 76 लिंग : महिला | फोटो उपलब्ध | 366 | RJ/03/016/399077 | निर्वाचक का नाम : मोहन राम पिता का नाम: कोडा राम गृह संख्या : 356 उम्र : 61 लिंग : पुरुष | फोटो उपलब्ध |

| | | | | | | | | | | | |
|-----|------------------|---|-------------|-----|------------------|---|-------------|-----|------------------|--|-------------|
| 367 | RJ/03/016/399068 | निर्वाचक का नाम : मोहिनी पति का नाम: मोहन राम गृह संख्या : 356 उम्र : 57 लिंग : महिला | फोटो उपलब्ध | 368 | RJ/03/016/399075 | निर्वाचक का नाम : ओम प्रकाश पिता का नाम: कोडा राम गृह संख्या : 356 उम्र : 50 लिंग : पुरुष | फोटो उपलब्ध | 369 | RJ/03/016/399381 | निर्वाचक का नाम : मोहनी पति का नाम: ओम प्रकाश गृह संख्या : 356 उम्र : 47 लिंग : महिला | फोटो उपलब्ध |
| 370 | KWQ1527118 | निर्वाचक का नाम : सोहनलाल पिता का नाम: कोडाराम गृह संख्या : 356 उम्र : 46 लिंग : पुरुष | फोटो उपलब्ध | 371 | KWQ1527126 | निर्वाचक का नाम : चम्पा पति का नाम: सोहनलाल गृह संख्या : 356 उम्र : 43 लिंग : महिला | फोटो उपलब्ध | 372 | XHE0629378 | निर्वाचक का नाम : शिवलाल पिता का नाम: मोहनराम गृह संख्या : 356 उम्र : 32 लिंग : पुरुष | फोटो उपलब्ध |
| 373 | XHE0629386 | निर्वाचक का नाम : सरोज देवी पति का नाम: शिवलाल गृह संख्या : 356 उम्र : 32 लिंग : महिला | फोटो उपलब्ध | 374 | XHE1483940 | निर्वाचक का नाम : गणपत पिता का नाम: मोहनराम गृह संख्या : 356 उम्र : 24 लिंग : पुरुष | फोटो उपलब्ध | 375 | RJ/03/016/399074 | निर्वाचक का नाम : चेतन राम पिता का नाम: चुना राम गृह संख्या : 357 उम्र : 76 लिंग : पुरुष | फोटो उपलब्ध |
| 376 | RJ/03/016/399067 | निर्वाचक का नाम : रेवती पति का नाम: चेतन राम गृह संख्या : 357 उम्र : 72 लिंग : महिला | फोटो उपलब्ध | 377 | KWQ1635754 | निर्वाचक का नाम : अन्नाराम पिता का नाम: चेतनराम गृह संख्या : 357 उम्र : 42 लिंग : पुरुष | फोटो उपलब्ध | 378 | KWQ1884782 | निर्वाचक का नाम : रोशनी पति का नाम: अन्नाराम गृह संख्या : 357 उम्र : 40 लिंग : महिला | फोटो उपलब्ध |
| 379 | XHE0031898 | निर्वाचक का नाम : धर्मराम पिता का नाम: चेतनराम गृह संख्या : 357 उम्र : 39 लिंग : पुरुष | फोटो उपलब्ध | 380 | XHE0031906 | निर्वाचक का नाम : धापू पति का नाम: धर्मराम गृह संख्या : 357 उम्र : 38 लिंग : महिला | फोटो उपलब्ध | 381 | XHE0519686 | निर्वाचक का नाम : इसरराम पिता का नाम: देवाराम गृह संख्या : 357 क उम्र : 73 लिंग : पुरुष | फोटो उपलब्ध |
| 382 | XHE0519694 | निर्वाचक का नाम : अमरी देवी पति का नाम: इसरराम गृह संख्या : 357 क उम्र : 68 लिंग : महिला | फोटो उपलब्ध | 383 | XHE0829168 | निर्वाचक का नाम : वेदप्रकाश पिता का नाम: इशरराम गृह संख्या : 357 क उम्र : 37 लिंग : पुरुष | फोटो उपलब्ध | 384 | XHE1512219 | निर्वाचक का नाम : रामनिवास मेघवाल पिता का नाम: ओमप्रकाश गृह संख्या : 371 उम्र : 21 लिंग : पुरुष | फोटो उपलब्ध |
| 385 | XHE1504489 | निर्वाचक का नाम : बाबूलाल मेघवाल पिता का नाम: हरजी राम गृह संख्या : 374 उम्र : 26 लिंग : पुरुष | फोटो उपलब्ध | 386 | XHE1510783 | निर्वाचक का नाम : शिमला मेघवाल पति का नाम: महेंद्र गृह संख्या : 376 उम्र : 23 लिंग : महिला | फोटो उपलब्ध | 387 | XHE1511245 | निर्वाचक का नाम : बेबी मेघवाल पति का नाम: देवीलाल गृह संख्या : 388 उम्र : 26 लिंग : महिला | फोटो उपलब्ध |
| 388 | XHE1511336 | निर्वाचक का नाम : देवीलाल पिता का नाम: मामराम गृह संख्या : 388 उम्र : 23 लिंग : पुरुष | फोटो उपलब्ध | 389 | XHE1488816 | निर्वाचक का नाम : मुख राम पिता का नाम: सुखा राम गृह संख्या : 393 उम्र : 22 लिंग : पुरुष | फोटो उपलब्ध | 390 | XHE1457605 | निर्वाचक का नाम : रामू राम पिता का नाम: पोमा राम गृह संख्या : 396 उम्र : 50 लिंग : पुरुष | फोटो उपलब्ध |
| 391 | XHE1457613 | निर्वाचक का नाम : लाल चंद पिता का नाम: रामू राम गृह संख्या : 396 उम्र : 21 लिंग : पुरुष | फोटो उपलब्ध | 392 | XHE0829150 | निर्वाचक का नाम : सुशीला पति का नाम: वेद प्रकाश गृह संख्या : 397 क उम्र : 34 लिंग : महिला | फोटो उपलब्ध | 393 | XHE1486752 | निर्वाचक का नाम : ममता पिता का नाम: करणाराम नायक गृह संख्या : 398 उम्र : 23 लिंग : महिला | फोटो उपलब्ध |
| 394 | XHE1587682 | निर्वाचक का नाम : पूजा पति का नाम: सुनील नायक गृह संख्या : 399 उम्र : 27 लिंग : महिला | फोटो उपलब्ध | 395 | XHE1090786 | निर्वाचक का नाम : विनोद कुमार पिता का नाम: बुधराम गृह संख्या : 399 उम्र : 26 लिंग : पुरुष | फोटो उपलब्ध | 396 | XHE1457464 | निर्वाचक का नाम : सुनील नायक पिता का नाम: बुधराम नायक गृह संख्या : 399 उम्र : 24 लिंग : पुरुष | फोटो उपलब्ध |

| | | | | | | | | |
|-----|------------|---|-----|------------|---|-----|------------|---|
| 397 | XHE1457480 | निर्वाचक का नाम : जय सिंग डाग्ला पिता का नाम: बुद्धा राम गृह संख्या : 399 उम्र : 21 लिंग : पुरुष | 398 | XHE1266238 | निर्वाचक का नाम : सावित्री पति का नाम: अन्नाराम गृह संख्या : 400 उम्र : 38 लिंग : महिला | 399 | XHE1232305 | निर्वाचक का नाम : अन्नाराम पिता का नाम: सुखाराम गृह संख्या : 400 उम्र : 31 लिंग : पुरुष |
| 400 | XHE1488626 | निर्वाचक का नाम : ममता पति का नाम: महेंद्र नायक गृह संख्या : 400 उम्र : 24 लिंग : महिला | 401 | XHE1488709 | निर्वाचक का नाम : महेंद्र नायक पिता का नाम: हनुमान गृह संख्या : 400 उम्र : 21 लिंग : पुरुष | 402 | XHE1489269 | निर्वाचक का नाम : लूणा राम पिता का नाम: नाथा राम गृह संख्या : 401 उम्र : 30 लिंग : पुरुष |
| 403 | XHE1512623 | निर्वाचक का नाम : सरोज पति का नाम: इमरारत राम गृह संख्या : 401 उम्र : 27 लिंग : महिला | 404 | XHE1489384 | निर्वाचक का नाम : आशा राम पिता का नाम: नाथा राम गृह संख्या : 401 उम्र : 26 लिंग : पुरुष | 405 | XHE1489418 | निर्वाचक का नाम : पूजा पति का नाम: लूणा राम गृह संख्या : 401 उम्र : 25 लिंग : महिला |
| 406 | XHE1380278 | निर्वाचक का नाम : इमरताराम पिता का नाम: फूसाराम गृह संख्या : 401 नायको का मोहला उम्र : 28 लिंग : पुरुष | 407 | XHE1457555 | निर्वाचक का नाम : मागी लाल पिता का नाम: मोहन राम गृह संख्या : 402 उम्र : 33 लिंग : पुरुष | 408 | XHE1552520 | निर्वाचक का नाम : बाबूलाल नायक पिता का नाम: परता राम गृह संख्या : 404 उम्र : 24 लिंग : पुरुष |
| 409 | XHE1552579 | निर्वाचक का नाम : भगवानी नायक पति का नाम: बाबूलाल नायक गृह संख्या : 404 उम्र : 22 लिंग : महिला | 410 | XHE1600774 | निर्वाचक का नाम : सुमन पिता का नाम: परताराम गृह संख्या : 404 उम्र : 20 लिंग : महिला | 411 | XHE1203215 | निर्वाचक का नाम : बनवारी पिता का नाम: राम लाल गृह संख्या : 405 उम्र : 25 लिंग : पुरुष |
| 412 | XHE1214550 | निर्वाचक का नाम : रुपा पति का नाम: बनवारी गृह संख्या : 405 उम्र : 25 लिंग : महिला | 413 | XHE1380104 | निर्वाचक का नाम : रतना पति का नाम: सुलतानाराम गृह संख्या : 405 नायको का मोहला उम्र : 25 लिंग : महिला | 414 | XHE1380344 | निर्वाचक का नाम : सीताराम पिता का नाम: जगदीश गृह संख्या : 405 नायको का मोहला उम्र : 25 लिंग : पुरुष |
| 415 | XHE1380062 | निर्वाचक का नाम : छोटू अन्य: जगदीश गृह संख्या : 405 नायको का मोहला उम्र : 23 लिंग : महिला | 416 | XHE1221845 | निर्वाचक का नाम : शारदा पति का नाम: डलु राम गृह संख्या : 406 उम्र : 34 लिंग : महिला | 417 | XHE1221795 | निर्वाचक का नाम : मनोहरी पति का नाम: अशोक गृह संख्या : 406 उम्र : 29 लिंग : महिला |
| 418 | XHE1221886 | निर्वाचक का नाम : अशोक पिता का नाम: रेवंत राम गृह संख्या : 406 उम्र : 28 लिंग : पुरुष | 419 | XHE1379932 | निर्वाचक का नाम : सुमन पति का नाम: हड़मानाराम गृह संख्या : 406 नायको का मोहला उम्र : 37 लिंग : महिला | 420 | XHE1265420 | निर्वाचक का नाम : मिथुन पिता का नाम: राम लाल गृह संख्या : 407 उम्र : 23 लिंग : पुरुष |
| 421 | XHE1551001 | निर्वाचक का नाम : गोरी शंकर नायक पिता का नाम: जगदीश नायक गृह संख्या : 409 उम्र : 24 लिंग : पुरुष | 422 | XHE1380195 | निर्वाचक का नाम : पूनम पिता का नाम: प्रभूराम गृह संख्या : 410 नायको का मोहला उम्र : 26 लिंग : पुरुष | 423 | XHE1609395 | निर्वाचक का नाम : मंगलाराम पिता का नाम: इमरताराम नायक गृह संख्या : 411 उम्र : 20 लिंग : पुरुष |
| 424 | XHE1457563 | निर्वाचक का नाम : फुसा राम पिता का नाम: उदा राम गृह संख्या : 412 उम्र : 66 लिंग : पुरुष | 425 | XHE1522952 | निर्वाचक का नाम : संतोष कुमार पिता का नाम: फुसा राम गृह संख्या : 412 उम्र : 21 लिंग : पुरुष | 426 | XHE1380484 | निर्वाचक का नाम : सुलोचना पिता का नाम: श्रवणराम गृह संख्या : 412 नायको का मोहला उम्र : 28 लिंग : महिला |

| | | | | | | | | |
|-----|------------|---|-----|------------|--|-----|------------|---|
| 427 | XHE1524982 | निर्वाचक का नाम : सुशीला पति का नाम: राकेश नायक गृह संख्या : 414 उम्र : 26 लिंग : महिला | 428 | XHE1457472 | निर्वाचक का नाम : हडमाना राम पिता का नाम: पुरा राम गृह संख्या : 416 उम्र : 36 लिंग : पुरुष | 429 | XHE1457530 | निर्वाचक का नाम : घेवर चंद पिता का नाम: रामेश्वर लाल गृह संख्या : 431 उम्र : 41 लिंग : पुरुष |
| 430 | XHE1457548 | निर्वाचक का नाम : संतोष देवी पति का नाम: घेवर चंद गृह संख्या : 431 उम्र : 28 लिंग : महिला | 431 | XHE1457621 | निर्वाचक का नाम : जैसा राम पिता का नाम: सुरजा राम गृह संख्या : 440 उम्र : 21 लिंग : पुरुष | 432 | XHE1379650 | निर्वाचक का नाम : लेखराम पिता का नाम: सूरजराज गृह संख्या : 440 नायको का मोहला उम्र : 30 लिंग : पुरुष |
| 433 | XHE1705912 | निर्वाचक का नाम : कमलेश नायक पिता का नाम: बिशना राम गृह संख्या : बाना उम्र : 22 लिंग : पुरुष | 434 | XHE1379775 | निर्वाचक का नाम : हेमराज मेघवाल पिता का नाम: ओमप्रकाश गृह संख्या : 351 उम्र : 22 लिंग : पुरुष | 435 | XHE1379510 | निर्वाचक का नाम : मंजू देवी पति का नाम: पपुराम गृह संख्या : 430 उम्र : 28 लिंग : महिला |
| 436 | XHE1379692 | निर्वाचक का नाम : कमला अन्य: सूरजराज गृह संख्या : 440 उम्र : 28 लिंग : महिला | 437 | XHE1380146 | निर्वाचक का नाम : सुलतानाराम पिता का नाम: जगदीश गृह संख्या : 405 उम्र : 26 लिंग : पुरुष | 438 | XHE1303411 | निर्वाचक का नाम : दिनेश नायक पिता का नाम: करणाराम नायक गृह संख्या : 398 उम्र : 24 लिंग : पुरुष |
| 439 | XHE1379627 | निर्वाचक का नाम : गणेशराम पिता का नाम: पुराराम गृह संख्या : 416 उम्र : 24 लिंग : पुरुष | 440 | XHE1298678 | निर्वाचक का नाम : अमीचंद डागला पिता का नाम: बुधराम गृह संख्या : 399 उम्र : 22 लिंग : पुरुष | 441 | XHE1380443 | निर्वाचक का नाम : राकेश पिता का नाम: चैतराम गृह संख्या : 403 उम्र : 22 लिंग : पुरुष |
| 442 | XHE1664291 | निर्वाचक का नाम : बजरंग लाल नायक पिता का नाम: राम लाल नायक गृह संख्या : वार्ड नं 10 उम्र : 20 लिंग : पुरुष | | | | | | |

| | | | | | | | | | | | |
|-----|------------------|---|-------------|-----|------------------|---|-------------|-----|------------------|---|-------------|
| 443 | XHE1415082 | निर्वाचक का नाम : भगवती पिता का नाम: हजारी राम गृह संख्या : 340 उम्र : 22 लिंग : महिला | फोटो उपलब्ध | 444 | RJ/03/016/399329 | निर्वाचक का नाम : बेगा राम पिता का नाम: देवा राम गृह संख्या : 359 उम्र : 70 लिंग : पुरुष | फोटो उपलब्ध | 445 | RJ/03/016/399121 | निर्वाचक का नाम : भंवरी पिता का नाम: बेगा राम गृह संख्या : 359 उम्र : 68 लिंग : महिला | फोटो उपलब्ध |
| 446 | KWQ1884790 | निर्वाचक का नाम : सोहन राम पिता का नाम: बेगाराम गृह संख्या : 359 उम्र : 43 लिंग : पुरुष | फोटो उपलब्ध | 447 | KWQ1757228 | निर्वाचक का नाम : खेतु पिता का नाम: सोहनलाल गृह संख्या : 359 उम्र : 42 लिंग : महिला | फोटो उपलब्ध | 448 | KWQ1884808 | निर्वाचक का नाम : सत्तु राम पिता का नाम: बेगा राम गृह संख्या : 359 उम्र : 39 लिंग : पुरुष | फोटो उपलब्ध |
| 449 | XHE0031914 | निर्वाचक का नाम : गीतु देवी पिता का नाम: सन्तु राम गृह संख्या : 359 उम्र : 39 लिंग : महिला | फोटो उपलब्ध | 450 | RJ/03/016/399513 | निर्वाचक का नाम : भगीरथ पिता का नाम: देवा राम गृह संख्या : 360 उम्र : 69 लिंग : पुरुष | फोटो उपलब्ध | 451 | RJ/03/016/399326 | निर्वाचक का नाम : मोटा राम पिता का नाम: देवा राम गृह संख्या : 360 उम्र : 65 लिंग : पुरुष | फोटो उपलब्ध |
| 452 | RJ/03/016/399195 | निर्वाचक का नाम : गीता पिता का नाम: भागीरथ गृह संख्या : 360 उम्र : 64 लिंग : महिला | फोटो उपलब्ध | 453 | RJ/03/016/399122 | निर्वाचक का नाम : उमी पिता का नाम: मोटा राम गृह संख्या : 360 उम्र : 60 लिंग : महिला | फोटो उपलब्ध | 454 | KWQ1884816 | निर्वाचक का नाम : काना राम पिता का नाम: मोटा राम गृह संख्या : 360 उम्र : 43 लिंग : पुरुष | फोटो उपलब्ध |
| 455 | KWQ1884824 | निर्वाचक का नाम : भारूराम पिता का नाम: मोटाराम गृह संख्या : 360 उम्र : 40 लिंग : पुरुष | फोटो उपलब्ध | 456 | KWQ1884832 | निर्वाचक का नाम : पप्पूदेवी पिता का नाम: कानाराम गृह संख्या : 360 उम्र : 39 लिंग : महिला | फोटो उपलब्ध | 457 | XHE0281980 | निर्वाचक का नाम : रामी पिता का नाम: भारू राम गृह संख्या : 360 उम्र : 38 लिंग : महिला | फोटो उपलब्ध |
| 458 | XHE0332825 | निर्वाचक का नाम : गंगाराम पिता का नाम: मोटाराम गृह संख्या : 360 उम्र : 33 लिंग : पुरुष | फोटो उपलब्ध | 459 | XHE0947473 | निर्वाचक का नाम : पार्वती पिता का नाम: राजाराम गृह संख्या : 360 उम्र : 32 लिंग : महिला | फोटो उपलब्ध | 460 | XHE0319921 | निर्वाचक का नाम : राजाराम पिता का नाम: भागीरथ प्रसाद गृह संख्या : 360 उम्र : 31 लिंग : पुरुष | फोटो उपलब्ध |
| 461 | XHE0947481 | निर्वाचक का नाम : हडमानाराम पिता का नाम: भागीरथ गृह संख्या : 360 उम्र : 27 लिंग : पुरुष | फोटो उपलब्ध | 462 | XHE0947499 | निर्वाचक का नाम : बिमला पिता का नाम: गंगाराम गृह संख्या : 360 उम्र : 27 लिंग : महिला | फोटो उपलब्ध | 463 | XHE1697440 | निर्वाचक का नाम : हेत राम पिता का नाम: भागीरथ मेचवाल गृह संख्या : 360 उम्र : 26 लिंग : पुरुष | फोटो उपलब्ध |
| 464 | RJ/03/016/399086 | निर्वाचक का नाम : रूकमा पिता का नाम: सुगना राम गृह संख्या : 362 उम्र : 85 लिंग : महिला | फोटो उपलब्ध | 465 | RJ/03/016/399090 | निर्वाचक का नाम : पना राम पिता का नाम: सुगना राम गृह संख्या : 362 उम्र : 59 लिंग : पुरुष | फोटो उपलब्ध | 466 | KWQ1884840 | निर्वाचक का नाम : मंजू पिता का नाम: पना राम गृह संख्या : 362 उम्र : 55 लिंग : महिला | फोटो उपलब्ध |
| 467 | XHE1211226 | निर्वाचक का नाम : अमर चंद पिता का नाम: देदा राम गृह संख्या : 363 उम्र : 74 लिंग : पुरुष | फोटो उपलब्ध | 468 | RJ/03/016/399565 | निर्वाचक का नाम : शान्ति पिता का नाम: अमर चंद गृह संख्या : 363 उम्र : 69 लिंग : महिला | फोटो उपलब्ध | 469 | KWQ1635762 | निर्वाचक का नाम : सीताराम पिता का नाम: अमरचंद गृह संख्या : 363 उम्र : 45 लिंग : पुरुष | फोटो उपलब्ध |
| 470 | XHE0031922 | निर्वाचक का नाम : ओमप्रकाश पिता का नाम: अमरचन्द गृह संख्या : 363 उम्र : 39 लिंग : पुरुष | फोटो उपलब्ध | 471 | KWQ1757236 | निर्वाचक का नाम : तारा पिता का नाम: सीताराम गृह संख्या : 363 उम्र : 39 लिंग : महिला | फोटो उपलब्ध | 472 | XHE0088468 | निर्वाचक का नाम : परमेश्वरी पिता का नाम: ओमप्रकाश गृह संख्या : 363 उम्र : 38 लिंग : महिला | फोटो उपलब्ध |

| | | | | | | | | |
|-----|------------------|--|-----|------------------|--|-----|------------------|---|
| 473 | RJ/03/016/399582 | निर्वाचक का नाम : प्रभु राम पिता का नाम: प्रहलाद राम गृह संख्या : 364 उम्र : 74 लिंग : पुरुष | 474 | RJ/03/016/399560 | निर्वाचक का नाम : रामी पति का नाम: प्रभु राम गृह संख्या : 364 उम्र : 69 लिंग : महिला | 475 | XHE0234575 | निर्वाचक का नाम : शंकर पिता का नाम: प्रभूराम गृह संख्या : 364 उम्र : 39 लिंग : पुरुष |
| 476 | XHE0566976 | निर्वाचक का नाम : होलासी पति का नाम: शंकरलाल गृह संख्या : 364 उम्र : 31 लिंग : महिला | 477 | XHE1457498 | निर्वाचक का नाम : लेख राम पिता का नाम: प्रभु राम गृह संख्या : 364 उम्र : 30 लिंग : पुरुष | 478 | XHE1747401 | निर्वाचक का नाम : ममता पति का नाम: लेख राम गृह संख्या : 364 उम्र : 19 लिंग : महिला |
| 479 | RJ/03/016/399388 | निर्वाचक का नाम : मांगी लाल पिता का नाम: माला राम गृह संख्या : 365 उम्र : 67 लिंग : पुरुष | 480 | RJ/03/016/399287 | निर्वाचक का नाम : हेमी पति का नाम: मांगी लाल गृह संख्या : 365 उम्र : 62 लिंग : महिला | 481 | XHE0629394 | निर्वाचक का नाम : मेघाराम पिता का नाम: मांगीलाल गृह संख्या : 365 उम्र : 34 लिंग : पुरुष |
| 482 | XHE1735273 | निर्वाचक का नाम : लाली मेघवाल पिता का नाम: मांगी लाल मेघवाल गृह संख्या : 365 उम्र : 19 लिंग : महिला | 483 | RJ/03/016/399579 | निर्वाचक का नाम : मोटा राम पिता का नाम: सुगना राम गृह संख्या : 366 उम्र : 67 लिंग : पुरुष | 484 | RJ/03/016/399108 | निर्वाचक का नाम : मधी पति का नाम: मोटा राम गृह संख्या : 366 उम्र : 64 लिंग : महिला |
| 485 | XHE0947507 | निर्वाचक का नाम : कोजा राम पिता का नाम: मोटा राम गृह संख्या : 366 उम्र : 27 लिंग : पुरुष | 486 | XHE1483536 | निर्वाचक का नाम : पूनम चंद पिता का नाम: मोटा राम गृह संख्या : 366 उम्र : 25 लिंग : पुरुष | 487 | XHE1616689 | निर्वाचक का नाम : रामकन्या पति का नाम: पूनम चंद गृह संख्या : 366 उम्र : 20 लिंग : महिला |
| 488 | RJ/03/016/399311 | निर्वाचक का नाम : रामेश्वर पिता का नाम: सुगना राम गृह संख्या : 367 उम्र : 74 लिंग : पुरुष | 489 | RJ/03/016/399110 | निर्वाचक का नाम : शान्ति पति का नाम: रामेश्वर गृह संख्या : 367 उम्र : 67 लिंग : महिला | 490 | KWQ1884857 | निर्वाचक का नाम : भानी राम पिता का नाम: रामेश्वर गृह संख्या : 367 उम्र : 42 लिंग : पुरुष |
| 491 | KWQ1885375 | निर्वाचक का नाम : हीरा पति का नाम: भानी राम गृह संख्या : 367 उम्र : 38 लिंग : महिला | 492 | XHE0749283 | निर्वाचक का नाम : आशाराम पिता का नाम: रामेश्वरलाल गृह संख्या : 367 उम्र : 30 लिंग : पुरुष | 493 | XHE0749291 | निर्वाचक का नाम : जेठीदेवी पति का नाम: आशाराम गृह संख्या : 367 उम्र : 30 लिंग : महिला |
| 494 | XHE1483601 | निर्वाचक का नाम : बाबू लाल पिता का नाम: सोहन लाल गृह संख्या : 367 उम्र : 29 लिंग : पुरुष | 495 | RJ/03/016/399540 | निर्वाचक का नाम : सोहन राम पिता का नाम: केशर राम गृह संख्या : 369 उम्र : 76 लिंग : पुरुष | 496 | RJ/03/016/399194 | निर्वाचक का नाम : मधी पति का नाम: सोहन राम गृह संख्या : 369 उम्र : 72 लिंग : महिला |
| 497 | XHE0046342 | निर्वाचक का नाम : हुकमा राम पिता का नाम: सोहन राम गृह संख्या : 369 उम्र : 43 लिंग : पुरुष | 498 | XHE0402255 | निर्वाचक का नाम : पाना पति का नाम: हुकमराम गृह संख्या : 369 उम्र : 34 लिंग : महिला | 499 | XHE1483593 | निर्वाचक का नाम : गोरा पति का नाम: बाबू लाल गृह संख्या : 369 उम्र : 26 लिंग : महिला |
| 500 | RJ/03/016/399164 | निर्वाचक का नाम : माली पति का नाम: किसनाराम गृह संख्या : 370 उम्र : 79 लिंग : महिला | 501 | RJ/03/016/399197 | निर्वाचक का नाम : कोजा राम पिता का नाम: किसनाराम गृह संख्या : 370 उम्र : 55 लिंग : पुरुष | 502 | RJ/03/016/399530 | निर्वाचक का नाम : सुशीला पति का नाम: कोजा राम गृह संख्या : 370 उम्र : 55 लिंग : महिला |

| | | | | | | | | | | | |
|-------|------------------|---|-------------|-----|------------------|--|-------------|-----|------------------|--|-------------|
| 503 | KWQ1635770 | निर्वाचक का नाम : उदाराम पिता का नाम: किसनाराम गृह संख्या : 370 उम्र : 46 लिंग : पुरुष | फोटो उपलब्ध | 504 | KWQ1635788 | निर्वाचक का नाम : रूखमा पति का नाम: उदाराम गृह संख्या : 370 उम्र : 44 लिंग : महिला | फोटो उपलब्ध | 505 | KWQ1635796 | निर्वाचक का नाम : आसाराम पिता का नाम: किसनाराम गृह संख्या : 370 उम्र : 42 लिंग : पुरुष | फोटो उपलब्ध |
| Q 506 | XHE0519702 | निर्वाचक का नाम : सरोज पति का नाम: आशाराम गृह संख्या : 370 उम्र : 38 लिंग : महिला | फोटो उपलब्ध | 507 | XHE0947515 | निर्वाचक का नाम : प्रियंका पति का नाम: मुन्नी राम गृह संख्या : 370 उम्र : 28 लिंग : महिला | फोटो उपलब्ध | 508 | XHE1517481 | निर्वाचक का नाम : मनोज पिता का नाम: कोजाराम गृह संख्या : 370 उम्र : 24 लिंग : पुरुष | फोटो उपलब्ध |
| 509 | XHE1691617 | निर्वाचक का नाम : शंकरलाल सांसी पिता का नाम: कोजुराम सांसी गृह संख्या : 370 उम्र : 22 लिंग : पुरुष | फोटो उपलब्ध | 510 | RJ/03/016/399043 | निर्वाचक का नाम : लिछमा पति का नाम: भगवाना राम गृह संख्या : 371 उम्र : 72 लिंग : महिला | फोटो उपलब्ध | 511 | RJ/03/016/399383 | निर्वाचक का नाम : शान्ति पति का नाम: भूरा राम गृह संख्या : 371 उम्र : 59 लिंग : महिला | फोटो उपलब्ध |
| 512 | RJ/03/016/399515 | निर्वाचक का नाम : ओमप्रकाश पिता का नाम: भगवानाराम गृह संख्या : 371 उम्र : 48 लिंग : पुरुष | फोटो उपलब्ध | 513 | KWQ1635804 | निर्वाचक का नाम : सुरता पति का नाम: ओम प्रकाश गृह संख्या : 371 उम्र : 45 लिंग : महिला | फोटो उपलब्ध | 514 | XHE0749309 | निर्वाचक का नाम : आशाराम पिता का नाम: भूराराम गृह संख्या : 371 उम्र : 30 लिंग : पुरुष | फोटो उपलब्ध |
| 515 | XHE0749317 | निर्वाचक का नाम : सुशीला पति का नाम: आशाराम गृह संख्या : 371 उम्र : 30 लिंग : महिला | फोटो उपलब्ध | 516 | RJ/03/016/399070 | निर्वाचक का नाम : फूसाराम पिता का नाम: पोमा राम गृह संख्या : 372 उम्र : 81 लिंग : पुरुष | फोटो उपलब्ध | 517 | RJ/03/016/399084 | निर्वाचक का नाम : रामी पति का नाम: फूसाराम गृह संख्या : 372 उम्र : 77 लिंग : महिला | फोटो उपलब्ध |
| 518 | RJ/03/016/399032 | निर्वाचक का नाम : मोहन राम पिता का नाम: फूसाराम गृह संख्या : 372 उम्र : 64 लिंग : पुरुष | फोटो उपलब्ध | 519 | RJ/03/016/399382 | निर्वाचक का नाम : पारां पति का नाम: मोहन राम गृह संख्या : 372 उम्र : 61 लिंग : महिला | फोटो उपलब्ध | 520 | KWQ1712694 | निर्वाचक का नाम : पोकर राम पिता का नाम: फूसाराम गृह संख्या : 372 उम्र : 43 लिंग : पुरुष | फोटो उपलब्ध |
| 521 | XHE0031930 | निर्वाचक का नाम : गुडडी पति का नाम: पोकरराम गृह संख्या : 372 उम्र : 39 लिंग : महिला | फोटो उपलब्ध | 522 | KWQ1884865 | निर्वाचक का नाम : मोडाराम पिता का नाम: फूसाराम गृह संख्या : 372 उम्र : 39 लिंग : पुरुष | फोटो उपलब्ध | 523 | KWQ1884873 | निर्वाचक का नाम : काली पति का नाम: मोडाराम गृह संख्या : 372 उम्र : 38 लिंग : महिला | फोटो उपलब्ध |
| 524 | XHE0566752 | निर्वाचक का नाम : शिवरतन पिता का नाम: मोहनराम गृह संख्या : 372 उम्र : 34 लिंग : पुरुष | फोटो उपलब्ध | 525 | XHE0402230 | निर्वाचक का नाम : लक्ष्मी पति का नाम: शिवरतन गृह संख्या : 372 उम्र : 31 लिंग : महिला | फोटो उपलब्ध | 526 | RJ/03/016/399088 | निर्वाचक का नाम : जडाव पति का नाम: शेरा राम गृह संख्या : 373 उम्र : 79 लिंग : महिला | फोटो उपलब्ध |
| 527 | XHE0402214 | निर्वाचक का नाम : सुमन पति का नाम: राजेन्द्र गृह संख्या : 373 उम्र : 33 लिंग : महिला | फोटो उपलब्ध | 528 | RJ/03/016/399016 | निर्वाचक का नाम : तोला राम पिता का नाम: देदा राम गृह संख्या : 374 उम्र : 80 लिंग : पुरुष | फोटो उपलब्ध | 529 | RJ/03/016/399542 | निर्वाचक का नाम : पुरां पति का नाम: तोला राम गृह संख्या : 374 उम्र : 76 लिंग : महिला | फोटो उपलब्ध |
| 530 | RJ/03/016/399588 | निर्वाचक का नाम : कुम्भाराम पिता का नाम: देदा राम गृह संख्या : 374 उम्र : 66 लिंग : पुरुष | फोटो उपलब्ध | 531 | RJ/03/016/399543 | निर्वाचक का नाम : गोमती पति का नाम: कुम्भाराम गृह संख्या : 374 उम्र : 64 लिंग : महिला | फोटो उपलब्ध | 532 | RJ/03/016/399076 | निर्वाचक का नाम : पना राम पिता का नाम: देदा राम गृह संख्या : 374 उम्र : 63 लिंग : पुरुष | फोटो उपलब्ध |

| | | | | | | | | |
|-----|------------------|---|-----|------------------|--|-----|------------------|--|
| 533 | RJ/03/016/399035 | निर्वाचक का नाम : हरजी राम पिता का नाम: देदा राम गृह संख्या : 374 उम्र : 63 लिंग : पुरुष | 534 | XHE1212349 | निर्वाचक का नाम : परमेश्वरी देवी पति का नाम: पना राम गृह संख्या : 374 उम्र : 63 लिंग : महिला | 535 | RJ/03/016/399561 | निर्वाचक का नाम : रूधराम पिता का नाम: देदा राम गृह संख्या : 374 उम्र : 55 लिंग : पुरुष |
| 536 | KWQ1635812 | निर्वाचक का नाम : रूखमा पति का नाम: रूधराम गृह संख्या : 374 उम्र : 49 लिंग : महिला | 537 | KWQ1527134 | निर्वाचक का नाम : रामस्वरूप पिता का नाम: तोलाराम गृह संख्या : 374 उम्र : 44 लिंग : पुरुष | 538 | KWQ1757319 | निर्वाचक का नाम : सरोज पति का नाम: रामस्वरूप गृह संख्या : 374 उम्र : 42 लिंग : महिला |
| 539 | XHE0629089 | निर्वाचक का नाम : शिवलाल पिता का नाम: तोलाराम गृह संख्या : 374 उम्र : 34 लिंग : पुरुष | 540 | XHE0629097 | निर्वाचक का नाम : सुमित्रा पति का नाम: शिवलाल गृह संख्या : 374 उम्र : 32 लिंग : महिला | 541 | XHE0947523 | निर्वाचक का नाम : मंजू पति का नाम: गोपी चंद मेघवाल गृह संख्या : 374 उम्र : 32 लिंग : महिला |
| 542 | XHE0629105 | निर्वाचक का नाम : कालूराम पिता का नाम: तोलाराम गृह संख्या : 374 उम्र : 31 लिंग : पुरुष | 543 | XHE0629113 | निर्वाचक का नाम : राधा देवी पति का नाम: कालूराम गृह संख्या : 374 उम्र : 31 लिंग : महिला | 544 | XHE1105329 | निर्वाचक का नाम : पूनम पति का नाम: हंसराज गृह संख्या : 374 उम्र : 27 लिंग : महिला |
| 545 | XHE1105337 | निर्वाचक का नाम : हंसराज पिता का नाम: रुधराम गृह संख्या : 374 उम्र : 26 लिंग : पुरुष | 546 | XHE1203330 | निर्वाचक का नाम : रामरतन मेघवाल पिता का नाम: कुम्भाराम मेघवाल गृह संख्या : 374 उम्र : 25 लिंग : पुरुष | 547 | XHE1490655 | निर्वाचक का नाम : अशोक कुमार पिता का नाम: हजारी राम गृह संख्या : 374 उम्र : 22 लिंग : पुरुष |
| 548 | RJ/03/016/399548 | निर्वाचक का नाम : कोजकी पति का नाम: हरी राम गृह संख्या : 376 उम्र : 74 लिंग : महिला | 549 | KWQ1884899 | निर्वाचक का नाम : मोडाराम पिता का नाम: हरीराम गृह संख्या : 376 उम्र : 39 लिंग : पुरुष | 550 | XHE0534776 | निर्वाचक का नाम : सतपाल पिता का नाम: हरिराम गृह संख्या : 376 उम्र : 33 लिंग : पुरुष |
| 551 | XHE0402198 | निर्वाचक का नाम : लूणी पति का नाम: मोडाराम गृह संख्या : 376 उम्र : 32 लिंग : महिला | 552 | XHE0947549 | निर्वाचक का नाम : महेंद्र पिता का नाम: हरिराम गृह संख्या : 376 उम्र : 31 लिंग : पुरुष | 553 | RJ/03/016/399541 | निर्वाचक का नाम : सुखा राम पिता का नाम: केशरा राम गृह संख्या : 377 उम्र : 66 लिंग : पुरुष |
| 554 | RJ/03/016/399116 | निर्वाचक का नाम : रामी पति का नाम: सुखा राम गृह संख्या : 377 उम्र : 63 लिंग : महिला | 555 | RJ/03/016/399302 | निर्वाचक का नाम : कुनणा राम पिता का नाम: केशरा राम गृह संख्या : 377 उम्र : 61 लिंग : पुरुष | 556 | RJ/03/016/399546 | निर्वाचक का नाम : कमला पति का नाम: कुनणा राम गृह संख्या : 377 उम्र : 57 लिंग : महिला |
| 557 | XHE0519710 | निर्वाचक का नाम : गुमानाराम पिता का नाम: सुखाराम गृह संख्या : 377 उम्र : 35 लिंग : पुरुष | 558 | XHE0629410 | निर्वाचक का नाम : हेतराम पिता का नाम: कुनणाराम गृह संख्या : 377 उम्र : 35 लिंग : पुरुष | 559 | XHE0629121 | निर्वाचक का नाम : देवा देवी पति का नाम: गुमानाराम गृह संख्या : 377 उम्र : 32 लिंग : महिला |
| 560 | XHE0402289 | निर्वाचक का नाम : भागूराम पिता का नाम: करणाराम गृह संख्या : 377 उम्र : 32 लिंग : पुरुष | 561 | XHE0947564 | निर्वाचक का नाम : विजयपाल पिता का नाम: सुखाराम गृह संख्या : 377 उम्र : 30 लिंग : पुरुष | 562 | XHE0947572 | निर्वाचक का नाम : पेमा देवी पति का नाम: विजयपाल गृह संख्या : 377 उम्र : 28 लिंग : महिला |

| | | | | | | | | | | | |
|-----|------------------|--|-------------|-----|------------------|---|-------------|-----|------------------|---|-------------|
| 563 | XHE0947580 | निर्वाचक का नाम : धनराज पिता का नाम: सुखा राम गृह संख्या : 377 उम्र : 28 लिंग : पुरुष | फोटो उपलब्ध | 564 | XHE1169747 | निर्वाचक का नाम : सीता देवी पति का नाम: भागु राम गृह संख्या : 377 उम्र : 28 लिंग : महिला | फोटो उपलब्ध | 565 | XHE1084235 | निर्वाचक का नाम : राम दयाल पिता का नाम: कुन्नाराम गृह संख्या : 377 उम्र : 27 लिंग : पुरुष | फोटो उपलब्ध |
| 566 | XHE1380302 | निर्वाचक का नाम : राकेश पिता का नाम: कुनणाराम गृह संख्या : 377 मेघालो का मोहल्ला उम्र : 25 लिंग : पुरुष | फोटो उपलब्ध | 567 | RJ/03/016/399042 | निर्वाचक का नाम : बादू पति का नाम: गंगा राम गृह संख्या : 378 उम्र : 71 लिंग : महिला | फोटो उपलब्ध | 568 | XHE0685347 | निर्वाचक का नाम : अमरचन्द पिता का नाम: गंगाराम गृह संख्या : 378 उम्र : 30 लिंग : पुरुष | फोटो उपलब्ध |
| 569 | RJ/03/016/399009 | निर्वाचक का नाम : टीकु राम पिता का नाम: चूना राम गृह संख्या : 379 उम्र : 69 लिंग : पुरुष | फोटो उपलब्ध | 570 | RJ/03/016/399044 | निर्वाचक का नाम : भंवर पति का नाम: टीकु राम गृह संख्या : 379 उम्र : 66 लिंग : महिला | फोटो उपलब्ध | 571 | KWQ1527142 | निर्वाचक का नाम : रामेश्वरलाल पिता का नाम: टीकुराम गृह संख्या : 379 उम्र : 42 लिंग : पुरुष | फोटो उपलब्ध |
| 572 | KWQ1527159 | निर्वाचक का नाम : काली पति का नाम: रामेश्वरलाल गृह संख्या : 379 उम्र : 42 लिंग : महिला | फोटो उपलब्ध | 573 | XHE0121202 | निर्वाचक का नाम : प्रमाराम पिता का नाम: टिकुराम गृह संख्या : 379 उम्र : 40 लिंग : पुरुष | फोटो उपलब्ध | 574 | XHE0121210 | निर्वाचक का नाम : सोहनी पति का नाम: प्रमा राम गृह संख्या : 379 उम्र : 39 लिंग : महिला | फोटो उपलब्ध |
| 575 | RJ/03/016/399045 | निर्वाचक का नाम : उदी पति का नाम: नारायण राम गृह संख्या : 380 उम्र : 77 लिंग : महिला | फोटो उपलब्ध | 576 | RJ/03/016/399008 | निर्वाचक का नाम : नारायण राम पिता का नाम: जीवन राम गृह संख्या : 380 उम्र : 75 लिंग : पुरुष | फोटो उपलब्ध | 577 | KWQ1393578 | निर्वाचक का नाम : मनोहरी पति का नाम: मधाराम गृह संख्या : 380 उम्र : 54 लिंग : महिला | फोटो उपलब्ध |
| 578 | XHE1705037 | निर्वाचक का नाम : मग राम मेघवाल पिता का नाम: नारायण राम गृह संख्या : 380 उम्र : 54 लिंग : पुरुष | फोटो उपलब्ध | 579 | KWQ1393669 | निर्वाचक का नाम : भंवर लाल पिता का नाम: नारायण राम गृह संख्या : 380 उम्र : 48 लिंग : पुरुष | फोटो उपलब्ध | 580 | KWQ1393677 | निर्वाचक का नाम : सावित्री पति का नाम: भंवर लाल गृह संख्या : 380 उम्र : 46 लिंग : महिला | फोटो उपलब्ध |
| 581 | XHE1429489 | निर्वाचक का नाम : कैलाश मेघवाल पिता का नाम: मगा राम मेघवाल गृह संख्या : 380 उम्र : 24 लिंग : पुरुष | फोटो उपलब्ध | 582 | XHE1487495 | निर्वाचक का नाम : नारायण राम पिता का नाम: उदराम गृह संख्या : 381 उम्र : 85 लिंग : पुरुष | फोटो उपलब्ध | 583 | RJ/03/016/399034 | निर्वाचक का नाम : बुधाराम पिता का नाम: नारायणराम गृह संख्या : 381 उम्र : 49 लिंग : पुरुष | फोटो उपलब्ध |
| 584 | KWQ1635820 | निर्वाचक का नाम : चेना पति का नाम: बुधाराम गृह संख्या : 381 उम्र : 46 लिंग : महिला | फोटो उपलब्ध | 585 | XHE0685388 | निर्वाचक का नाम : धनाराम पिता का नाम: नारायणराम गृह संख्या : 381 उम्र : 30 लिंग : पुरुष | फोटो उपलब्ध | 586 | XHE1806603 | निर्वाचक का नाम : शिवलाल पिता का नाम: बुधाराम मेघवाल गृह संख्या : 381 उम्र : 23 लिंग : पुरुष | फोटो उपलब्ध |
| 587 | RJ/03/016/399027 | निर्वाचक का नाम : हडमान पिता का नाम: किशना राम गृह संख्या : 382 उम्र : 49 लिंग : पुरुष | फोटो उपलब्ध | 588 | KWQ1757277 | निर्वाचक का नाम : मोहनी देवी पति का नाम: हडमानाराम गृह संख्या : 382 उम्र : 47 लिंग : महिला | फोटो उपलब्ध | 589 | KWQ1635838 | निर्वाचक का नाम : ईमरताराम पिता का नाम: किसनाराम गृह संख्या : 382 उम्र : 42 लिंग : पुरुष | फोटो उपलब्ध |
| 590 | KWQ1757285 | निर्वाचक का नाम : लिछमा देवी पति का नाम: इमरताराम गृह संख्या : 382 उम्र : 41 लिंग : महिला | फोटो उपलब्ध | 591 | RJ/03/016/399208 | निर्वाचक का नाम : सीता राम पिता का नाम: उद राम गृह संख्या : 383 उम्र : 61 लिंग : पुरुष | फोटो उपलब्ध | 592 | RJ/03/016/399058 | निर्वाचक का नाम : भंवर पति का नाम: सीता राम गृह संख्या : 383 उम्र : 58 लिंग : महिला | फोटो उपलब्ध |

| | | | | | |
|--|---------------------------------|---|---------------------------------|--|---------------------------------|
| 593 निर्वाचक का नाम : हेमी पति का नाम: लक्ष्मीनारायण गृह संख्या : 383 उम्र : 35 लिंग : महिला | XHE0402313 फोटो उपलब्ध | 594 निर्वाचक का नाम : लक्ष्मीनारायण पिता का नाम: सीताराम गृह संख्या : 383 उम्र : 35 लिंग : पुरुष | XHE0519728 फोटो उपलब्ध | 595 निर्वाचक का नाम : खेमी पति का नाम: रवंतराम गृह संख्या : 384 उम्र : 87 लिंग : महिला | RJ/03/016/399394 फोटो उपलब्ध |
| 596 निर्वाचक का नाम : जोगी राम पिता का नाम: रवंतराम गृह संख्या : 384 उम्र : 66 लिंग : पुरुष | RJ/03/016/399036 फोटो उपलब्ध | 597 निर्वाचक का नाम : सुखी पति का नाम: जोगी राम गृह संख्या : 384 उम्र : 63 लिंग : महिला | RJ/03/016/399393 फोटो उपलब्ध | 598 निर्वाचक का नाम : खीया राम पिता का नाम: रवंतराम गृह संख्या : 384 उम्र : 58 लिंग : पुरुष | RJ/03/016/399390 फोटो उपलब्ध |
| 599 निर्वाचक का नाम : रूखमा पति का नाम: खीयाराम गृह संख्या : 384 उम्र : 57 लिंग : महिला | KWQ3993586 फोटो उपलब्ध | 600 निर्वाचक का नाम : महेन्द्र पिता का नाम: जोगीराम गृह संख्या : 384 उम्र : 30 लिंग : पुरुष | XHE0685396 फोटो उपलब्ध | 601 निर्वाचक का नाम : आशी पति का नाम: महेन्द्र गृह संख्या : 384 उम्र : 29 लिंग : महिला | XHE0947606 फोटो उपलब्ध |
| 602 निर्वाचक का नाम : फुसी पति का नाम: नाथा राम गृह संख्या : 385 उम्र : 69 लिंग : महिला | RJ/03/016/399057 फोटो उपलब्ध | 603 निर्वाचक का नाम : राम प्रताप पिता का नाम: नाथा राम गृह संख्या : 385 उम्र : 65 लिंग : पुरुष | RJ/03/016/399389 फोटो उपलब्ध | 604 निर्वाचक का नाम : बादु पति का नाम: रामप्रताप गृह संख्या : 385 उम्र : 42 लिंग : महिला | XHE0031948 फोटो उपलब्ध |
| 605 निर्वाचक का नाम : शिवरतन पिता का नाम: राम प्रताप गृह संख्या : 385 उम्र : 31 लिंग : पुरुष | XHE0947614 फोटो उपलब्ध | 606 निर्वाचक का नाम : विमला पति का नाम: शिवरतन गृह संख्या : 385 उम्र : 23 लिंग : महिला | XHE1641083 फोटो उपलब्ध | 607 निर्वाचक का नाम : धनी पति का नाम: फुसा राम गृह संख्या : 387 उम्र : 82 लिंग : महिला | RJ/03/016/399040 फोटो उपलब्ध |
| 608 निर्वाचक का नाम : जेठी पति का नाम: प्रहलाद गृह संख्या : 388 उम्र : 94 लिंग : महिला | RJ/03/016/399094 फोटो उपलब्ध | 609 निर्वाचक का नाम : मामराज पिता का नाम: प्रहलाद गृह संख्या : 388 उम्र : 57 लिंग : पुरुष | XHE0282012 फोटो उपलब्ध | 610 निर्वाचक का नाम : राधा पति का नाम: मामराज गृह संख्या : 388 उम्र : 45 लिंग : महिला | KWQ1393685 फोटो उपलब्ध |
| 611 निर्वाचक का नाम : खेता राम पिता का नाम: पोमा राम गृह संख्या : 389 उम्र : 75 लिंग : पुरुष | RJ/03/016/399254 फोटो उपलब्ध | 612 निर्वाचक का नाम : कानी पति का नाम: खेता राम गृह संख्या : 389 उम्र : 72 लिंग : महिला | RJ/03/016/399041 फोटो उपलब्ध | 613 निर्वाचक का नाम : जगदीश पिता का नाम: खेताराम गृह संख्या : 389 उम्र : 43 लिंग : पुरुष | KWQ1527167 फोटो उपलब्ध |
| 614 निर्वाचक का नाम : बिमला पति का नाम: हनुमानाराम गृह संख्या : 389 उम्र : 42 लिंग : महिला | KWQ1712728 फोटो उपलब्ध | 615 निर्वाचक का नाम : हडमानाराम पिता का नाम: खेताराम गृह संख्या : 389 उम्र : 41 लिंग : पुरुष | KWQ1884915 फोटो उपलब्ध | 616 निर्वाचक का नाम : शान्ति पति का नाम: जगदीश गृह संख्या : 389 उम्र : 39 लिंग : महिला | XHE0088476 फोटो उपलब्ध |
| 617 निर्वाचक का नाम : हीरा पति का नाम: अमरचन्द गृह संख्या : 389 उम्र : 38 लिंग : महिला | XHE0088484 फोटो उपलब्ध | 618 निर्वाचक का नाम : बीरबलराम पिता का नाम: खेताराम गृह संख्या : 389 उम्र : 38 लिंग : पुरुष | KWQ1884949 फोटो उपलब्ध | 619 निर्वाचक का नाम : संतोष पति का नाम: बीरबलराम गृह संख्या : 389 उम्र : 37 लिंग : महिला | KWQ1884931 फोटो उपलब्ध |
| 620 निर्वाचक का नाम : सुखराम पिता का नाम: खेता राम गृह संख्या : 389 उम्र : 36 लिंग : पुरुष | KWQ1885383 फोटो उपलब्ध | 621 निर्वाचक का नाम : धर्मेन्द्र कुमार पिता का नाम: खेताराम गृह संख्या : 389 उम्र : 35 लिंग : पुरुष | XHE0421503 फोटो उपलब्ध | 622 निर्वाचक का नाम : गीता मेघवाल पति का नाम: सुखराम गृह संख्या : 389 उम्र : 32 लिंग : महिला | XHE0421495 फोटो उपलब्ध |

| | | | | | | | | | | | |
|-----|------------------|---|-------------|-----|------------------|---|-------------|-----|------------------|--|-------------|
| 623 | XHE1072560 | निर्वाचक का नाम : पुष्पा पति का नाम: धर्मेन्द्र कुमार गृह संख्या : 389 उम्र : 31 लिंग : महिला | फोटो उपलब्ध | 624 | RJ/03/016/399095 | निर्वाचक का नाम : रेंवती पति का नाम: गणेश राम गृह संख्या : 390 उम्र : 77 लिंग : महिला | फोटो उपलब्ध | 625 | KWQ1527175 | निर्वाचक का नाम : जगदीश पिता का नाम: गणेशराम गृह संख्या : 390 उम्र : 57 लिंग : पुरुष | फोटो उपलब्ध |
| 626 | KWQ1339594 | निर्वाचक का नाम : मोहनी पति का नाम: जगदीश गृह संख्या : 390 उम्र : 55 लिंग : महिला | फोटो उपलब्ध | 627 | KWQ1712736 | निर्वाचक का नाम : पूरब चंद पिता का नाम: गणेशराम गृह संख्या : 390 उम्र : 55 लिंग : पुरुष | फोटो उपलब्ध | 628 | RJ/03/016/399225 | निर्वाचक का नाम : कमला पति का नाम: पुरुब चंद गृह संख्या : 390 उम्र : 55 लिंग : महिला | फोटो उपलब्ध |
| 629 | XHE0234526 | निर्वाचक का नाम : अनी पति का नाम: सहीराम गृह संख्या : 390 उम्र : 47 लिंग : महिला | फोटो उपलब्ध | 630 | KWQ1884956 | निर्वाचक का नाम : मुन्नीराम पिता का नाम: गणेशराम गृह संख्या : 390 उम्र : 40 लिंग : पुरुष | फोटो उपलब्ध | 631 | XHE0031955 | निर्वाचक का नाम : ज्यानी पति का नाम: मुन्नीराम गृह संख्या : 390 उम्र : 39 लिंग : महिला | फोटो उपलब्ध |
| 632 | KWQ1884964 | निर्वाचक का नाम : रामलाल पिता का नाम: सहीराम गृह संख्या : 390 उम्र : 39 लिंग : पुरुष | फोटो उपलब्ध | 633 | XHE0282020 | निर्वाचक का नाम : रोशनी पति का नाम: रामलाल गृह संख्या : 390 उम्र : 37 लिंग : महिला | फोटो उपलब्ध | 634 | XHE0519736 | निर्वाचक का नाम : ओमप्रकाश पिता का नाम: सहीराम गृह संख्या : 390 उम्र : 31 लिंग : पुरुष | फोटो उपलब्ध |
| 635 | XHE1261395 | निर्वाचक का नाम : सुमन पति का नाम: ओमप्रकाश गृह संख्या : 390 उम्र : 26 लिंग : महिला | फोटो उपलब्ध | 636 | RJ/03/016/399318 | निर्वाचक का नाम : रूखमा पति का नाम: सग राम गृह संख्या : 391 उम्र : 77 लिंग : महिला | फोटो उपलब्ध | 637 | RJ/03/016/399257 | निर्वाचक का नाम : सूरजा राम पिता का नाम: सग राम गृह संख्या : 391 उम्र : 55 लिंग : पुरुष | फोटो उपलब्ध |
| 638 | KWQ1393693 | निर्वाचक का नाम : संतोष पति का नाम: सूरजा राम गृह संख्या : 391 उम्र : 45 लिंग : महिला | फोटो उपलब्ध | 639 | RJ/03/016/399330 | निर्वाचक का नाम : फुसा राम पिता का नाम: लादू राम गृह संख्या : 392 उम्र : 69 लिंग : पुरुष | फोटो उपलब्ध | 640 | RJ/03/016/399307 | निर्वाचक का नाम : रूखी पति का नाम: फुसा राम गृह संख्या : 392 उम्र : 66 लिंग : महिला | फोटो उपलब्ध |
| 641 | RJ/03/016/399590 | निर्वाचक का नाम : लूणा राम पिता का नाम: लादू राम गृह संख्या : 392 उम्र : 58 लिंग : पुरुष | फोटो उपलब्ध | 642 | XHE0421511 | निर्वाचक का नाम : कानाराम पिता का नाम: फूसाराम गृह संख्या : 392 उम्र : 34 लिंग : पुरुष | फोटो उपलब्ध | 643 | XHE0421529 | निर्वाचक का नाम : पूनमदेवी पति का नाम: कानाराम गृह संख्या : 392 उम्र : 32 लिंग : महिला | फोटो उपलब्ध |
| 644 | XHE0947622 | निर्वाचक का नाम : राम लाल पिता का नाम: लूणा राम गृह संख्या : 392 उम्र : 28 लिंग : पुरुष | फोटो उपलब्ध | 645 | XHE0947648 | निर्वाचक का नाम : राजू पति का नाम: राम लाल गृह संख्या : 392q उम्र : 28 लिंग : महिला | फोटो उपलब्ध | 646 | XHE0947630 | निर्वाचक का नाम : गोपी राम पिता का नाम: लूणा राम गृह संख्या : 392 उम्र : 28 लिंग : पुरुष | फोटो उपलब्ध |
| 647 | XHE1265271 | निर्वाचक का नाम : छोटी पति का नाम: गोपी राम गृह संख्या : 392 उम्र : 27 लिंग : महिला | फोटो उपलब्ध | 648 | KWQ1884980 | निर्वाचक का नाम : धाजू देवी पति का नाम: श्रवण राम गृह संख्या : 393 उम्र : 68 लिंग : महिला | फोटो उपलब्ध | 649 | RJ/03/016/399572 | निर्वाचक का नाम : मोटा राम पिता का नाम: अना राम गृह संख्या : 393 उम्र : 59 लिंग : पुरुष | फोटो उपलब्ध |
| 650 | KWQ1884972 | निर्वाचक का नाम : मुली पति का नाम: मोटा राम गृह संख्या : 393 उम्र : 58 लिंग : महिला | फोटो उपलब्ध | 651 | RJ/03/016/399313 | निर्वाचक का नाम : मेहर चंद पिता का नाम: अना राम गृह संख्या : 393 उम्र : 57 लिंग : पुरुष | फोटो उपलब्ध | 652 | XHE0031963 | निर्वाचक का नाम : नानू देवी पति का नाम: धनाराम गृह संख्या : 393 उम्र : 57 लिंग : महिला | फोटो उपलब्ध |

| | | | | | | | | | | | |
|-----|------------|--|-------------|-------|------------------|--|-------------|-----|------------------|--|-------------|
| 653 | XHE0031971 | निर्वाचक का नाम : भंवर लाल पति का नाम: अनाराम गृह संख्या : 393 उम्र : 57 लिंग : महिला | फोटो उपलब्ध | 654 | KWQ1885003 | निर्वाचक का नाम : कमला देवी पति का नाम: भंवर लाल गृह संख्या : 393 उम्र : 52 लिंग : महिला | फोटो उपलब्ध | 655 | KWQ1712744 | निर्वाचक का नाम : चुकी पति का नाम: मेहरचन्द गृह संख्या : 393 उम्र : 46 लिंग : महिला | फोटो उपलब्ध |
| 656 | KWQ1712751 | निर्वाचक का नाम : सुखा राम पिता का नाम: श्रवण राम गृह संख्या : 393 उम्र : 43 लिंग : पुरुष | फोटो उपलब्ध | 657 | KWQ1712769 | निर्वाचक का नाम : पाचु देवी पति का नाम: सुखा राम गृह संख्या : 393 उम्र : 41 लिंग : महिला | फोटो उपलब्ध | 658 | KWQ1885037 | निर्वाचक का नाम : हंसराम पिता का नाम: धन्नाराम गृह संख्या : 393 उम्र : 41 लिंग : पुरुष | फोटो उपलब्ध |
| 659 | KWQ1885011 | निर्वाचक का नाम : बीरबलराम पिता का नाम: भंवरलाल गृह संख्या : 393 उम्र : 40 लिंग : पुरुष | फोटो उपलब्ध | 660 | KWQ1885045 | निर्वाचक का नाम : सुमन पति का नाम: हंसराज गृह संख्या : 393 उम्र : 40 लिंग : महिला | फोटो उपलब्ध | 661 | KWQ1885029 | निर्वाचक का नाम : चन्दूदेवी पति का नाम: बीरबलराम गृह संख्या : 393 उम्र : 39 लिंग : महिला | फोटो उपलब्ध |
| 662 | KWQ1885052 | निर्वाचक का नाम : कालूराम पिता का नाम: धन्नाराम गृह संख्या : 393 उम्र : 39 लिंग : पुरुष | फोटो उपलब्ध | 663 | KWQ1885060 | निर्वाचक का नाम : पुष्पा पति का नाम: बालूराम गृह संख्या : 393 उम्र : 39 लिंग : महिला | फोटो उपलब्ध | 664 | XHE0629139 | निर्वाचक का नाम : शंकरलाल पिता का नाम: धन्नाराम गृह संख्या : 393 उम्र : 33 लिंग : पुरुष | फोटो उपलब्ध |
| 665 | XHE0629147 | निर्वाचक का नाम : कमला पति का नाम: शंकरलाल गृह संख्या : 393 उम्र : 32 लिंग : महिला | फोटो उपलब्ध | Q 666 | XHE177267 | निर्वाचक का नाम : प्रियंका नायक पति का नाम: मुख राम गृह संख्या : 393 उम्र : 24 लिंग : महिला | फोटो उपलब्ध | 667 | RJ/03/016/399320 | निर्वाचक का नाम : सही राम पिता का नाम: मूला राम गृह संख्या : 394 उम्र : 58 लिंग : पुरुष | फोटो उपलब्ध |
| 668 | KWQ1635846 | निर्वाचक का नाम : गंगा पति का नाम: सहीराम गृह संख्या : 394 उम्र : 56 लिंग : महिला | फोटो उपलब्ध | 669 | RJ/03/016/399315 | निर्वाचक का नाम : धापू पति का नाम: पेमा राम गृह संख्या : 395 उम्र : 76 लिंग : महिला | फोटो उपलब्ध | 670 | RJ/03/016/399325 | निर्वाचक का नाम : फूल चंद पिता का नाम: पेमा राम गृह संख्या : 395 उम्र : 55 लिंग : पुरुष | फोटो उपलब्ध |
| 671 | XHE0088757 | निर्वाचक का नाम : भगवानी पति का नाम: फुलचन्द गृह संख्या : 395 उम्र : 40 लिंग : महिला | फोटो उपलब्ध | 672 | RJ/03/016/399166 | निर्वाचक का नाम : रतनी पति का नाम: कुशला राम गृह संख्या : 396 उम्र : 66 लिंग : महिला | फोटो उपलब्ध | 673 | XHE0088518 | निर्वाचक का नाम : कमला पति का नाम: रामु गृह संख्या : 396 उम्र : 46 लिंग : महिला | फोटो उपलब्ध |
| 674 | XHE0519744 | निर्वाचक का नाम : शंकरलाल पिता का नाम: कुशलाराम गृह संख्या : 396 उम्र : 31 लिंग : पुरुष | फोटो उपलब्ध | 675 | XHE0628768 | निर्वाचक का नाम : सोनू पिता का नाम: रामूराम गृह संख्या : 396 उम्र : 31 लिंग : पुरुष | फोटो उपलब्ध | 676 | RJ/03/016/399404 | निर्वाचक का नाम : इमाना राम पिता का नाम: रूपाराम गृह संख्या : 397 उम्र : 79 लिंग : पुरुष | फोटो उपलब्ध |
| 677 | XHE0402347 | निर्वाचक का नाम : कमला पति का नाम: धर्मराम गृह संख्या : 397 उम्र : 36 लिंग : महिला | फोटो उपलब्ध | 678 | XHE0421537 | निर्वाचक का नाम : धर्मराम पिता का नाम: इमानाराम गृह संख्या : 397 उम्र : 31 लिंग : पुरुष | फोटो उपलब्ध | 679 | XHE0519751 | निर्वाचक का नाम : गणेशाराम पिता का नाम: इमानाराम गृह संख्या : 397 उम्र : 31 लिंग : पुरुष | फोटो उपलब्ध |
| 680 | XHE0566760 | निर्वाचक का नाम : भगवती पति का नाम: गणेशाराम गृह संख्या : 397 उम्र : 31 लिंग : महिला | फोटो उपलब्ध | 681 | RJ/03/016/399271 | निर्वाचक का नाम : किशना राम पिता का नाम: चेतन राम गृह संख्या : 398 उम्र : 84 लिंग : पुरुष | फोटो उपलब्ध | 682 | RJ/03/016/399210 | निर्वाचक का नाम : देवा राम पिता का नाम: किशना राम गृह संख्या : 398 उम्र : 52 लिंग : पुरुष | फोटो उपलब्ध |

| | | | | | | | | |
|-----|------------------|---|-----|------------------|---|-----|------------------|--|
| 683 | RJ/03/016/399124 | निर्वाचक का नाम : करणाराम पिता का नाम: किशनाराम गृह संख्या : 398 उम्र : 47 लिंग : पुरुष | 684 | XHE0046359 | निर्वाचक का नाम : सुशीला पति का नाम: देवाराम गृह संख्या : 398 उम्र : 45 लिंग : महिला | 685 | KWQ1635853 | निर्वाचक का नाम : रामी पति का नाम: करणाराम गृह संख्या : 398 उम्र : 43 लिंग : महिला |
| 686 | XHE1161686 | निर्वाचक का नाम : राम निवास पिता का नाम: कर्णा राम गृह संख्या : 398 उम्र : 25 लिंग : पुरुष | 687 | XHE1380534 | निर्वाचक का नाम : द्रोपती नायक पति का नाम: रामनिवास गृह संख्या : 398 बाना उम्र : 28 लिंग : महिला | 688 | RJ/03/016/399118 | निर्वाचक का नाम : श्रवण राम पिता का नाम: चेतन राम गृह संख्या : 399 उम्र : 89 लिंग : पुरुष |
| 689 | RJ/03/016/399204 | निर्वाचक का नाम : मीरां पति का नाम: श्रवण राम गृह संख्या : 399 उम्र : 84 लिंग : महिला | 690 | RJ/03/016/399132 | निर्वाचक का नाम : कन्हैया लाल पिता का नाम: श्रवण राम गृह संख्या : 399 उम्र : 66 लिंग : पुरुष | 691 | RJ/03/016/399201 | निर्वाचक का नाम : भंवरी पति का नाम: कानाराम गृह संख्या : 399 उम्र : 63 लिंग : महिला |
| 692 | RJ/03/016/399559 | निर्वाचक का नाम : प्रमेश्वरी पति का नाम: बुधा राम गृह संख्या : 399 उम्र : 48 लिंग : महिला | 693 | XHE1536465 | निर्वाचक का नाम : बुद्धा राम पिता का नाम: श्रवण राम गृह संख्या : 399 उम्र : 47 लिंग : पुरुष | 694 | XHE0326868 | निर्वाचक का नाम : सरोजदेवी पिता का नाम: बजरंगलाल गृह संख्या : 399 उम्र : 34 लिंग : पुरुष |
| 695 | XHE0326876 | निर्वाचक का नाम : बजरंगलाल पिता का नाम: कानाराम गृह संख्या : 399 उम्र : 34 लिंग : पुरुष | 696 | XHE1161694 | निर्वाचक का नाम : पुष्पा देवी पिता का नाम: विनोद कुमार गृह संख्या : 399 उम्र : 27 लिंग : पुरुष | 697 | RJ/03/016/399274 | निर्वाचक का नाम : हरजी राम पिता का नाम: नथाराम गृह संख्या : 400 उम्र : 74 लिंग : पुरुष |
| 698 | RJ/03/016/399202 | निर्वाचक का नाम : भंवरी पति का नाम: हरजी राम गृह संख्या : 400 उम्र : 69 लिंग : महिला | 699 | RJ/03/016/399209 | निर्वाचक का नाम : राम लाल पिता का नाम: नथाराम गृह संख्या : 400 उम्र : 67 लिंग : पुरुष | 700 | RJ/03/016/399199 | निर्वाचक का नाम : सुखा राम पिता का नाम: नथाराम गृह संख्या : 400 उम्र : 64 लिंग : पुरुष |
| 701 | RJ/03/016/399359 | निर्वाचक का नाम : पापूडी पति का नाम: राम लाल गृह संख्या : 400 उम्र : 63 लिंग : महिला | 702 | RJ/03/016/399200 | निर्वाचक का नाम : सन्ती पति का नाम: सुखा राम गृह संख्या : 400 उम्र : 61 लिंग : महिला | 703 | RJ/03/016/399361 | निर्वाचक का नाम : हनुमान पिता का नाम: नथाराम गृह संख्या : 400 उम्र : 59 लिंग : पुरुष |
| 704 | RJ/03/016/399524 | निर्वाचक का नाम : रामी पति का नाम: हनुमान गृह संख्या : 400 उम्र : 57 लिंग : महिला | 705 | KWQ1635861 | निर्वाचक का नाम : बीरबलराम पिता का नाम: नथाराम गृह संख्या : 400 उम्र : 43 लिंग : पुरुष | 706 | KWQ1635879 | निर्वाचक का नाम : मनसाराम पिता का नाम: हरजीराम गृह संख्या : 400 उम्र : 43 लिंग : पुरुष |
| 707 | XHE0282038 | निर्वाचक का नाम : बिरजी देवी पति का नाम: बीरबलराम गृह संख्या : 400 उम्र : 41 लिंग : महिला | 708 | XHE0242859 | निर्वाचक का नाम : सुमन पति का नाम: मनसाराम गृह संख्या : 400 उम्र : 41 लिंग : महिला | 709 | XHE0031989 | निर्वाचक का नाम : कालूराम पिता का नाम: हजारीराम गृह संख्या : 400 उम्र : 41 लिंग : पुरुष |
| 710 | XHE0242867 | निर्वाचक का नाम : सीमा पति का नाम: कालूराम गृह संख्या : 400 उम्र : 39 लिंग : महिला | 711 | XHE0421545 | निर्वाचक का नाम : तोलाराम पिता का नाम: हरजीराम गृह संख्या : 400 उम्र : 33 लिंग : पुरुष | 712 | XHE0566919 | निर्वाचक का नाम : छोटू देवी पति का नाम: तोलाराम गृह संख्या : 400 उम्र : 32 लिंग : महिला |

| | | | | | | | | | | | |
|-------|------------------|---|-------------|-----|------------------|---|-------------|-----|------------------|---|-------------|
| 713 | XHE1807239 | निर्वाचक का नाम : गोरा पति का नाम: बाबूलाल गृह संख्या : 400 उम्र : 28 लिंग : महिला | फोटो उपलब्ध | 714 | XHE1161629 | निर्वाचक का नाम : बाबू लाल पिता का नाम: राम लाल गृह संख्या : 400 उम्र : 26 लिंग : पुरुष | फोटो उपलब्ध | 715 | RJ/03/016/399407 | निर्वाचक का नाम : फुसा राम पिता का नाम: जेठा राम गृह संख्या : 401 उम्र : 69 लिंग : पुरुष | फोटो उपलब्ध |
| 716 | RJ/03/016/399410 | निर्वाचक का नाम : सन्तली पति का नाम: फुसा राम गृह संख्या : 401 उम्र : 66 लिंग : महिला | फोटो उपलब्ध | 717 | RJ/03/016/399260 | निर्वाचक का नाम : नाथा राम पिता का नाम: जेठा राम गृह संख्या : 401 उम्र : 53 लिंग : पुरुष | फोटो उपलब्ध | 718 | RJ/03/016/399207 | निर्वाचक का नाम : सन्तोष पति का नाम: नाथा राम गृह संख्या : 401 उम्र : 49 लिंग : महिला | फोटो उपलब्ध |
| # 719 | XHE0332775 | निर्वाचक का नाम : बीरबल राम पिता का नाम: फूसाराम गृह संख्या : 401 उम्र : 32 लिंग : पुरुष | फोटो उपलब्ध | 720 | XHE0947655 | निर्वाचक का नाम : मंजू पति का नाम: बिरबल राम गृह संख्या : 401 उम्र : 30 लिंग : महिला | फोटो उपलब्ध | 721 | RJ/03/016/399342 | निर्वाचक का नाम : मोहन राम पिता का नाम: रूपाराम गृह संख्या : 402 उम्र : 71 लिंग : पुरुष | फोटो उपलब्ध |
| 722 | KWQ1885078 | निर्वाचक का नाम : राम किशन पिता का नाम: मोहनराम गृह संख्या : 402 उम्र : 41 लिंग : पुरुष | फोटो उपलब्ध | 723 | KWQ1885086 | निर्वाचक का नाम : रामकुमार पिता का नाम: मोहनराम गृह संख्या : 402 उम्र : 41 लिंग : पुरुष | फोटो उपलब्ध | 724 | XHE0046375 | निर्वाचक का नाम : मंजू पति का नाम: रामकुमार गृह संख्या : 402 उम्र : 39 लिंग : महिला | फोटो उपलब्ध |
| 725 | XHE0234534 | निर्वाचक का नाम : जेता पति का नाम: रामकिशन गृह संख्या : 402 उम्र : 38 लिंग : महिला | फोटो उपलब्ध | 726 | RJ/03/016/399292 | निर्वाचक का नाम : सोना पति का नाम: भंवर लाल गृह संख्या : 403 उम्र : 79 लिंग : महिला | फोटो उपलब्ध | 727 | RJ/03/016/399558 | निर्वाचक का नाम : जोरा राम पिता का नाम: भंवर लाल गृह संख्या : 403 उम्र : 64 लिंग : पुरुष | फोटो उपलब्ध |
| 728 | RJ/03/016/399578 | निर्वाचक का नाम : शान्ति पति का नाम: जोरा राम गृह संख्या : 403 उम्र : 61 लिंग : महिला | फोटो उपलब्ध | 729 | KWQ1885094 | निर्वाचक का नाम : चेत राम पिता का नाम: भंवर लाल गृह संख्या : 403 उम्र : 46 लिंग : पुरुष | फोटो उपलब्ध | 730 | KWQ1393701 | निर्वाचक का नाम : पाँचीदेवी पति का नाम: चेत राम गृह संख्या : 403 उम्र : 45 लिंग : महिला | फोटो उपलब्ध |
| 731 | XHE1763499 | निर्वाचक का नाम : सुशीला नायक पति का नाम: धुड़ा राम गृह संख्या : 403 उम्र : 22 लिंग : महिला | फोटो उपलब्ध | 732 | XHE1794569 | निर्वाचक का नाम : संजू पति का नाम: राकेश गृह संख्या : 403 उम्र : 19 लिंग : महिला | फोटो उपलब्ध | 733 | RJ/03/016/399053 | निर्वाचक का नाम : सुगना राम पिता का नाम: चेतन राम गृह संख्या : 404 उम्र : 76 लिंग : पुरुष | फोटो उपलब्ध |
| 734 | RJ/03/016/399126 | निर्वाचक का नाम : शान्ति पति का नाम: मांगी लाल गृह संख्या : 404 उम्र : 71 लिंग : महिला | फोटो उपलब्ध | 735 | RJ/03/016/399211 | निर्वाचक का नाम : लूना राम पिता का नाम: सुगना राम गृह संख्या : 404 उम्र : 64 लिंग : पुरुष | फोटो उपलब्ध | 736 | RJ/03/016/399575 | निर्वाचक का नाम : परमेश्वरी पति का नाम: लूना राम गृह संख्या : 404 उम्र : 62 लिंग : महिला | फोटो उपलब्ध |
| 737 | RJ/03/016/399039 | निर्वाचक का नाम : मांगी लाल पिता का नाम: सुगना राम गृह संख्या : 404 उम्र : 53 लिंग : पुरुष | फोटो उपलब्ध | 738 | RJ/03/016/399143 | निर्वाचक का नाम : परता राम पिता का नाम: सुगना राम गृह संख्या : 404 उम्र : 49 लिंग : पुरुष | फोटो उपलब्ध | 739 | KWQ1393602 | निर्वाचक का नाम : रामी पति का नाम: परता राम गृह संख्या : 404 उम्र : 48 लिंग : महिला | फोटो उपलब्ध |
| 740 | KWQ1527183 | निर्वाचक का नाम : भगवानाराम पिता का नाम: सुगनाराम गृह संख्या : 404 उम्र : 44 लिंग : पुरुष | फोटो उपलब्ध | 741 | KWQ1885102 | निर्वाचक का नाम : सोना पति का नाम: भगवानाराम गृह संख्या : 404 उम्र : 43 लिंग : महिला | फोटो उपलब्ध | 742 | XHE0088765 | निर्वाचक का नाम : भागीरथ पिता का नाम: लूणाराम गृह संख्या : 404 उम्र : 41 लिंग : पुरुष | फोटो उपलब्ध |

| | | | | | | | | |
|-----|------------------|--|-----|------------------|---|-----|------------------|--|
| 743 | XHE0326884 | निर्वाचक का नाम : समनदेवी पति का नाम: भागीरथ गृह संख्या : 404 उम्र : 34 लिंग : महिला | 744 | XHE0629154 | निर्वाचक का नाम : सुलतानाराम पिता का नाम: लूणाराम गृह संख्या : 404 उम्र : 32 लिंग : पुरुष | 745 | XHE0629162 | निर्वाचक का नाम : लिछमा पति का नाम: सुलतानाराम गृह संख्या : 404 उम्र : 32 लिंग : महिला |
| 746 | XHE0566778 | निर्वाचक का नाम : काली देवी पति का नाम: तेजाराम गृह संख्या : 404 उम्र : 31 लिंग : महिला | 747 | XHE0519769 | निर्वाचक का नाम : तेजाराम पिता का नाम: लूणाराम गृह संख्या : 404 उम्र : 31 लिंग : पुरुष | 748 | RJ/03/016/399115 | निर्वाचक का नाम : चम्पा पति का नाम: नानू राम गृह संख्या : 405 उम्र : 85 लिंग : महिला |
| 749 | RJ/03/016/399262 | निर्वाचक का नाम : सुगना राम पिता का नाम: नानू राम गृह संख्या : 405 उम्र : 69 लिंग : पुरुष | 750 | RJ/03/016/399264 | निर्वाचक का नाम : जगदीश पिता का नाम: नानू राम गृह संख्या : 405 उम्र : 65 लिंग : पुरुष | 751 | RJ/03/016/399114 | निर्वाचक का नाम : तुलछी पति का नाम: सुगना राम गृह संख्या : 405 उम्र : 64 लिंग : महिला |
| 752 | RJ/03/016/399367 | निर्वाचक का नाम : धनी पति का नाम: जगदीश गृह संख्या : 405 उम्र : 62 लिंग : महिला | 753 | RJ/03/016/399037 | निर्वाचक का नाम : राम लाल पिता का नाम: नानू राम गृह संख्या : 405 उम्र : 59 लिंग : पुरुष | 754 | RJ/03/016/399112 | निर्वाचक का नाम : गीता पति का नाम: राम लाल गृह संख्या : 405 उम्र : 55 लिंग : महिला |
| 755 | KWQ1885391 | निर्वाचक का नाम : प्रकाश पिता का नाम: सुगना राम गृह संख्या : 405 उम्र : 38 लिंग : पुरुष | 756 | XHE0088773 | निर्वाचक का नाम : गीता पति का नाम: प्रकाश गृह संख्या : 405 उम्र : 36 लिंग : महिला | 757 | XHE0263896 | निर्वाचक का नाम : शंकर लाल नायक पिता का नाम: सुगनाराम गृह संख्या : 405 उम्र : 34 लिंग : पुरुष |
| 758 | XHE0629170 | निर्वाचक का नाम : गोरधनराम पिता का नाम: जगदीश गृह संख्या : 405 उम्र : 31 लिंग : पुरुष | 759 | XHE0947440 | निर्वाचक का नाम : किशना पति का नाम: बिशनाराम गृह संख्या : ४०५ उम्र : 31 लिंग : महिला | 760 | XHE0947663 | निर्वाचक का नाम : मधी देवी पति का नाम: शंकर लाल गृह संख्या : 405 उम्र : 30 लिंग : महिला |
| 761 | XHE0947457 | निर्वाचक का नाम : बिशनाराम पिता का नाम: रामलाल गृह संख्या : ४०५ उम्र : 27 लिंग : पुरुष | 762 | XHE1764281 | निर्वाचक का नाम : वसुंधरा पिता का नाम: जगदीश गृह संख्या : 405 उम्र : 20 लिंग : महिला | 763 | RJ/03/016/399349 | निर्वाचक का नाम : राजां पति का नाम: रवंत राम गृह संख्या : 406 उम्र : 63 लिंग : महिला |
| 764 | RJ/03/016/399038 | निर्वाचक का नाम : पना राम पिता का नाम: भूरा राम गृह संख्या : 406 उम्र : 57 लिंग : पुरुष | 765 | XHE1590751 | निर्वाचक का नाम : मेनका पति का नाम: पना राम गृह संख्या : 406 उम्र : 55 लिंग : महिला | 766 | XHE0162297 | निर्वाचक का नाम : हड़मानाराम पिता का नाम: रवंतराम गृह संख्या : 406 उम्र : 39 लिंग : पुरुष |
| 767 | XHE0629188 | निर्वाचक का नाम : डालूराम पिता का नाम: रवंतराम गृह संख्या : 406 उम्र : 32 लिंग : पुरुष | 768 | XHE0947671 | निर्वाचक का नाम : महेन्द्र पिता का नाम: पन्नाराम गृह संख्या : 406 उम्र : 30 लिंग : पुरुष | 769 | XHE1045426 | निर्वाचक का नाम : उंकारी पति का नाम: महेंद्र गृह संख्या : 406 उम्र : 27 लिंग : महिला |
| 770 | XHE1697218 | निर्वाचक का नाम : सुमन नायक पति का नाम: सोनी पाल गृह संख्या : 406 उम्र : 25 लिंग : महिला | 771 | XHE1697200 | निर्वाचक का नाम : सोनी पाल नायक पिता का नाम: पन्ना राम गृह संख्या : 406 उम्र : 21 लिंग : पुरुष | 772 | RJ/03/016/399354 | निर्वाचक का नाम : अमरा राम पिता का नाम: उमा राम गृह संख्या : 407 उम्र : 59 लिंग : पुरुष |

| | | | | | | | | | | | |
|-----|------------------|--|-------------|-----|------------------|---|-------------|-----|------------------|---|-------------|
| 773 | XHE1634989 | निर्वाचक का नाम : परमेश्वरी पति का नाम: रेखा राम गृह संख्या : 407 उम्र : 57 लिंग : महिला | फोटो उपलब्ध | 774 | KWQ1635895 | निर्वाचक का नाम : रेखा पति का नाम: अमराराम गृह संख्या : 407 उम्र : 54 लिंग : महिला | फोटो उपलब्ध | 775 | RJ/03/016/399581 | निर्वाचक का नाम : तोलाराम पिता का नाम: उमाराम गृह संख्या : 407 उम्र : 48 लिंग : पुरुष | फोटो उपलब्ध |
| 776 | RJ/03/016/399534 | निर्वाचक का नाम : हरिराम पिता का नाम: उमाराम गृह संख्या : 407 उम्र : 47 लिंग : पुरुष | फोटो उपलब्ध | 777 | RJ/03/016/399516 | निर्वाचक का नाम : कमला पति का नाम: रामलाल गृह संख्या : 407 उम्र : 47 लिंग : महिला | फोटो उपलब्ध | 778 | KWQ1393636 | निर्वाचक का नाम : गुडीदेवी पति का नाम: तोलाराम गृह संख्या : 407 उम्र : 47 लिंग : महिला | फोटो उपलब्ध |
| 779 | KWQ1635903 | निर्वाचक का नाम : सोना पति का नाम: हरीराम गृह संख्या : 407 उम्र : 45 लिंग : महिला | फोटो उपलब्ध | 780 | XHE1766674 | निर्वाचक का नाम : मुकेश पिता का नाम: अमरा राम गृह संख्या : 407 उम्र : 30 लिंग : पुरुष | फोटो उपलब्ध | 781 | XHE0947689 | निर्वाचक का नाम : नथा राम पिता का नाम: रेखा राम गृह संख्या : 407 उम्र : 28 लिंग : पुरुष | फोटो उपलब्ध |
| 782 | XHE1777275 | निर्वाचक का नाम : जिया देवी पति का नाम: मुकेश गृह संख्या : 407 उम्र : 27 लिंग : महिला | फोटो उपलब्ध | 783 | XHE1652098 | निर्वाचक का नाम : डाला राम नायक पिता का नाम: तोलाराम गृह संख्या : 407 उम्र : 24 लिंग : पुरुष | फोटो उपलब्ध | 784 | XHE1809714 | निर्वाचक का नाम : कैलाश नायक पिता का नाम: हरीराम गृह संख्या : 407 उम्र : 19 लिंग : महिला | फोटो उपलब्ध |
| 785 | RJ/03/016/399327 | निर्वाचक का नाम : लालू राम पिता का नाम: मूला राम गृह संख्या : 408 उम्र : 57 लिंग : पुरुष | फोटो उपलब्ध | 786 | RJ/03/016/399161 | निर्वाचक का नाम : चोथां पति का नाम: लालू राम गृह संख्या : 408 उम्र : 55 लिंग : महिला | फोटो उपलब्ध | 787 | XHE0629428 | निर्वाचक का नाम : आशाराम पिता का नाम: लालूराम गृह संख्या : 408 उम्र : 31 लिंग : पुरुष | फोटो उपलब्ध |
| 788 | XHE0629436 | निर्वाचक का नाम : गुड्डी पति का नाम: आशुराम गृह संख्या : 408 उम्र : 30 लिंग : महिला | फोटो उपलब्ध | 789 | XHE0829200 | निर्वाचक का नाम : बिरबलराम पिता का नाम: लालूराम गृह संख्या : 408 उम्र : 29 लिंग : पुरुष | फोटो उपलब्ध | 790 | XHE0829226 | निर्वाचक का नाम : मंजू पति का नाम: बिरबलराम गृह संख्या : 408 उम्र : 28 लिंग : महिला | फोटो उपलब्ध |
| 791 | RJ/03/016/399344 | निर्वाचक का नाम : सुगनी पति का नाम: भंवर लाल गृह संख्या : 410 उम्र : 64 लिंग : महिला | फोटो उपलब्ध | 792 | RJ/03/016/399577 | निर्वाचक का नाम : राम लाल पिता का नाम: मूला राम गृह संख्या : 410 उम्र : 57 लिंग : पुरुष | फोटो उपलब्ध | 793 | KWQ1635911 | निर्वाचक का नाम : कमला पति का नाम: राम लाल गृह संख्या : 410 उम्र : 57 लिंग : महिला | फोटो उपलब्ध |
| 794 | KWQ1635929 | निर्वाचक का नाम : प्रभुराम पिता का नाम: मुलाराम गृह संख्या : 410 उम्र : 49 लिंग : पुरुष | फोटो उपलब्ध | 795 | KWQ1635937 | निर्वाचक का नाम : लाली पति का नाम: प्रभुराम गृह संख्या : 410 उम्र : 46 लिंग : महिला | फोटो उपलब्ध | 796 | KWQ1635945 | निर्वाचक का नाम : हरीराम पिता का नाम: मुलाराम गृह संख्या : 410 उम्र : 44 लिंग : पुरुष | फोटो उपलब्ध |
| 797 | KWQ1756899 | निर्वाचक का नाम : हरजी राम पिता का नाम: प्रभू राम गृह संख्या : 410 उम्र : 43 लिंग : पुरुष | फोटो उपलब्ध | 798 | KWQ1712777 | निर्वाचक का नाम : शान्ति पति का नाम: हरीराम गृह संख्या : 410 उम्र : 42 लिंग : महिला | फोटो उपलब्ध | 799 | KWQ1756964 | निर्वाचक का नाम : सरोज पिता का नाम: हरजी राम गृह संख्या : 410 उम्र : 41 लिंग : महिला | फोटो उपलब्ध |
| 800 | RJ/03/016/399310 | निर्वाचक का नाम : प्रभु राम पिता का नाम: सगता राम गृह संख्या : 411 उम्र : 74 लिंग : पुरुष | फोटो उपलब्ध | 801 | RJ/03/016/399345 | निर्वाचक का नाम : माली पति का नाम: प्रभु राम गृह संख्या : 411 उम्र : 69 लिंग : महिला | फोटो उपलब्ध | 802 | KWQ1885136 | निर्वाचक का नाम : सरोज पति का नाम: ईमरताराम गृह संख्या : 411 उम्र : 44 लिंग : महिला | फोटो उपलब्ध |

| | | | | | | | | | | | |
|-----|------------------|---|-------------|-----|------------------|--|-------------|-----|------------------|---|-------------|
| 803 | KWQ1635952 | निर्वाचक का नाम : सुमन पति का नाम: राजुराम गृह संख्या : 411 उम्र : 42 लिंग : महिला | फोटो उपलब्ध | 804 | KWQ1885144 | निर्वाचक का नाम : राजू राम पिता का नाम: प्रभु राम गृह संख्या : 411 उम्र : 42 लिंग : पुरुष | फोटो उपलब्ध | 805 | XHE0947705 | निर्वाचक का नाम : बिरबल राम पिता का नाम: प्रभुराम गृह संख्या : 411 उम्र : 28 लिंग : पुरुष | फोटो उपलब्ध |
| 806 | RJ/03/016/399529 | निर्वाचक का नाम : मोहनी पति का नाम: फुसा राम गृह संख्या : 412 उम्र : 64 लिंग : महिला | फोटो उपलब्ध | 807 | XHE0947721 | निर्वाचक का नाम : अमरी पति का नाम: रामेश्वरलाल गृह संख्या : 412 उम्र : 57 लिंग : महिला | फोटो उपलब्ध | 808 | XHE0628792 | निर्वाचक का नाम : लालाराम पिता का नाम: रामेश्वर लाल गृह संख्या : 412 उम्र : 43 लिंग : पुरुष | फोटो उपलब्ध |
| 809 | XHE0628800 | निर्वाचक का नाम : सुखाराम पिता का नाम: रामेश्वर लाल गृह संख्या : 412 उम्र : 41 लिंग : पुरुष | फोटो उपलब्ध | 810 | KWQ1885151 | निर्वाचक का नाम : जगदीश पिता का नाम: फूसाराम गृह संख्या : 412 उम्र : 38 लिंग : पुरुष | फोटो उपलब्ध | 811 | XHE0628818 | निर्वाचक का नाम : शान्ति देवी पति का नाम: सुखाराम गृह संख्या : 412 उम्र : 38 लिंग : महिला | फोटो उपलब्ध |
| 812 | XHE0088781 | निर्वाचक का नाम : सुमन देवी पति का नाम: जगदीश गृह संख्या : 412 उम्र : 37 लिंग : महिला | फोटो उपलब्ध | 813 | XHE0628776 | निर्वाचक का नाम : शिवकुमार पिता का नाम: फूसाराम गृह संख्या : 412 उम्र : 33 लिंग : पुरुष | फोटो उपलब्ध | 814 | XHE0628784 | निर्वाचक का नाम : संजू देवी पति का नाम: शिवकुमार गृह संख्या : 412 उम्र : 31 लिंग : महिला | फोटो उपलब्ध |
| 815 | XHE0947739 | निर्वाचक का नाम : श्रवण राम पिता का नाम: फुसा राम गृह संख्या : 412 उम्र : 27 लिंग : पुरुष | फोटो उपलब्ध | 816 | RJ/03/016/399522 | निर्वाचक का नाम : सुगना देवी पिता का नाम: नोरंगराम गृह संख्या : 414 उम्र : 77 लिंग : महिला | फोटो उपलब्ध | 817 | RJ/03/016/399521 | निर्वाचक का नाम : पेमा राम पिता का नाम: माला राम गृह संख्या : 414 उम्र : 69 लिंग : पुरुष | फोटो उपलब्ध |
| 818 | RJ/03/016/399160 | निर्वाचक का नाम : भंवरी पति का नाम: पेमा राम गृह संख्या : 414 उम्र : 58 लिंग : महिला | फोटो उपलब्ध | 819 | RJ/03/016/399060 | निर्वाचक का नाम : भंवर लाल पिता का नाम: नोरंग राम गृह संख्या : 414 उम्र : 57 लिंग : पुरुष | फोटो उपलब्ध | 820 | KWQ1635978 | निर्वाचक का नाम : राजु पति का नाम: भंवरलाल गृह संख्या : 414 उम्र : 54 लिंग : महिला | फोटो उपलब्ध |
| 821 | XHE0947747 | निर्वाचक का नाम : राकेश पिता का नाम: पेमाराम गृह संख्या : 414 उम्र : 28 लिंग : पुरुष | फोटो उपलब्ध | 822 | RJ/03/016/399386 | निर्वाचक का नाम : पुरा राम पिता का नाम: सदा राम गृह संख्या : 416 उम्र : 57 लिंग : पुरुष | फोटो उपलब्ध | 823 | RJ/03/016/399167 | निर्वाचक का नाम : भंवरी पति का नाम: पुरा राम गृह संख्या : 416 उम्र : 55 लिंग : महिला | फोटो उपलब्ध |
| 824 | XHE0566810 | निर्वाचक का नाम : मंजू पति का नाम: हड़मानाराम गृह संख्या : 416 उम्र : 33 लिंग : महिला | फोटो उपलब्ध | 825 | XHE0947754 | निर्वाचक का नाम : सन्तोष पति का नाम: राजुराम गृह संख्या : 416 उम्र : 30 लिंग : महिला | फोटो उपलब्ध | 826 | XHE0809020 | निर्वाचक का नाम : राजूराम पिता का नाम: पुराराम गृह संख्या : 416 उम्र : 28 लिंग : पुरुष | फोटो उपलब्ध |
| 827 | XHE1265347 | निर्वाचक का नाम : गोपीराम पिता का नाम: पुरा राम गृह संख्या : 416 उम्र : 23 लिंग : पुरुष | फोटो उपलब्ध | 828 | XHE1265339 | निर्वाचक का नाम : विमला पति का नाम: गोपीराम गृह संख्या : 416 उम्र : 23 लिंग : महिला | फोटो उपलब्ध | 829 | XHE0519785 | निर्वाचक का नाम : सुमन पिता का नाम: परमराम गृह संख्या : 418 उम्र : 48 लिंग : महिला | फोटो उपलब्ध |
| 830 | KWQ1635986 | निर्वाचक का नाम : मांगीलाल पिता का नाम: परमाराम गृह संख्या : 418 उम्र : 46 लिंग : पुरुष | फोटो उपलब्ध | 831 | KWQ1885169 | निर्वाचक का नाम : संतोष पति का नाम: मांगीलाल गृह संख्या : 418 उम्र : 44 लिंग : महिला | फोटो उपलब्ध | 832 | KWQ1885177 | निर्वाचक का नाम : श्रवण कुमार पिता का नाम: परमाराम गृह संख्या : 418 उम्र : 42 लिंग : पुरुष | फोटो उपलब्ध |

| | | | | | | | | | | | |
|-----|------------------|---|-------------|-----|------------------|---|-------------|-----|------------------|--|-------------|
| 833 | KWQ1885185 | निर्वाचक का नाम : कोला देवी पति का नाम: श्रवणकुमार गृह संख्या : 418 उम्र : 38 लिंग : महिला | फोटो उपलब्ध | 834 | RJ/03/016/399396 | निर्वाचक का नाम : राम प्रताप पिता का नाम: परमा राम गृह संख्या : 419 उम्र : 69 लिंग : पुरुष | फोटो उपलब्ध | 835 | RJ/03/016/399395 | निर्वाचक का नाम : भागी पति का नाम: राम प्रताप गृह संख्या : 419 उम्र : 66 लिंग : महिला | फोटो उपलब्ध |
| 836 | XHE0947762 | निर्वाचक का नाम : सोनू राम पिता का नाम: रामप्रताप गृह संख्या : 419 उम्र : 27 लिंग : पुरुष | फोटो उपलब्ध | 837 | XHE1578830 | निर्वाचक का नाम : गायत्री पति का नाम: सोनू राम गृह संख्या : 419 उम्र : 27 लिंग : महिला | फोटो उपलब्ध | 838 | RJ/03/016/399246 | निर्वाचक का नाम : उद राम पिता का नाम: परमा राम गृह संख्या : 420 उम्र : 67 लिंग : पुरुष | फोटो उपलब्ध |
| 839 | RJ/03/016/399535 | निर्वाचक का नाम : काली पति का नाम: उद राम गृह संख्या : 420 उम्र : 64 लिंग : महिला | फोटो उपलब्ध | 840 | XHE0032003 | निर्वाचक का नाम : रामकिशन पिता का नाम: उदराम गृह संख्या : 420 उम्र : 38 लिंग : पुरुष | फोटो उपलब्ध | 841 | XHE0402321 | निर्वाचक का नाम : सरोज पति का नाम: रामकिशन गृह संख्या : 420 उम्र : 36 लिंग : महिला | फोटो उपलब्ध |
| 842 | RJ/03/016/399402 | निर्वाचक का नाम : जसू राम पिता का नाम: परमा राम गृह संख्या : 421 उम्र : 72 लिंग : पुरुष | फोटो उपलब्ध | 843 | RJ/03/016/399168 | निर्वाचक का नाम : सोना पति का नाम: जसु राम गृह संख्या : 421 उम्र : 66 लिंग : महिला | फोटो उपलब्ध | 844 | XHE0947770 | निर्वाचक का नाम : उमराम पिता का नाम: जसुराम गृह संख्या : 421 उम्र : 36 लिंग : पुरुष | फोटो उपलब्ध |
| 845 | XHE0566927 | निर्वाचक का नाम : जेठी देवी पति का नाम: मदनलाल गृह संख्या : 421 उम्र : 35 लिंग : महिला | फोटो उपलब्ध | 846 | XHE0947788 | निर्वाचक का नाम : अमरचन्द पिता का नाम: जसुराम गृह संख्या : 421 उम्र : 33 लिंग : पुरुष | फोटो उपलब्ध | 847 | XHE0519793 | निर्वाचक का नाम : मदनलाल पिता का नाम: जसुराम गृह संख्या : 421 उम्र : 33 लिंग : पुरुष | फोटो उपलब्ध |
| 848 | XHE0519801 | निर्वाचक का नाम : नेमाराम पिता का नाम: जसुराम गृह संख्या : 421 उम्र : 32 लिंग : पुरुष | फोटो उपलब्ध | 849 | XHE0566828 | निर्वाचक का नाम : द्रोपती पति का नाम: नेमाराम गृह संख्या : 421 उम्र : 31 लिंग : महिला | फोटो उपलब्ध | 850 | XHE0947796 | निर्वाचक का नाम : सरोज पति का नाम: उमराम गृह संख्या : 421 उम्र : 29 लिंग : महिला | फोटो उपलब्ध |
| 851 | XHE0947804 | निर्वाचक का नाम : पाना पति का नाम: अमर चन्द गृह संख्या : 421 उम्र : 28 लिंग : महिला | फोटो उपलब्ध | 852 | RJ/03/016/399523 | निर्वाचक का नाम : दुला राम पिता का नाम: मूला राम गृह संख्या : 422 उम्र : 71 लिंग : पुरुष | फोटो उपलब्ध | 853 | XHE0629444 | निर्वाचक का नाम : मुखराम पिता का नाम: दुलाराम गृह संख्या : 422 उम्र : 32 लिंग : पुरुष | फोटो उपलब्ध |
| 854 | XHE0629451 | निर्वाचक का नाम : दुर्गादेवी पति का नाम: मुखराम गृह संख्या : 422 उम्र : 32 लिंग : महिला | फोटो उपलब्ध | 855 | XHE0947465 | निर्वाचक का नाम : उमा पति का नाम: हरिराम गृह संख्या : ४२२ उम्र : 31 लिंग : महिला | फोटो उपलब्ध | 856 | XHE0947812 | निर्वाचक का नाम : शंकर लाल पिता का नाम: दुलाराम गृह संख्या : 422 उम्र : 28 लिंग : पुरुष | फोटो उपलब्ध |
| 857 | XHE0947820 | निर्वाचक का नाम : हरिराम पिता का नाम: दुलाराम गृह संख्या : 422 उम्र : 28 लिंग : पुरुष | फोटो उपलब्ध | 858 | XHE0947838 | निर्वाचक का नाम : देवी लाल पिता का नाम: दुला राम गृह संख्या : 422 उम्र : 27 लिंग : पुरुष | फोटो उपलब्ध | 859 | XHE1750710 | निर्वाचक का नाम : मधी पति का नाम: देवी लाल गृह संख्या : 422 उम्र : 23 लिंग : महिला | फोटो उपलब्ध |
| 860 | RJ/03/016/399144 | निर्वाचक का नाम : खीया राम पिता का नाम: माला राम गृह संख्या : 423 उम्र : 74 लिंग : पुरुष | फोटो उपलब्ध | 861 | RJ/03/016/399159 | निर्वाचक का नाम : सुंदर पति का नाम: खीया राम गृह संख्या : 423 उम्र : 69 लिंग : महिला | फोटो उपलब्ध | 862 | KWQ1635994 | निर्वाचक का नाम : नाथाराम पिता का नाम: खियाराम गृह संख्या : 423 उम्र : 51 लिंग : पुरुष | फोटो उपलब्ध |

| | | | | | | | | | | | |
|-----|------------------|---|-------------|-----|------------------|--|-------------|-----|------------|---|-------------|
| 863 | KWQ1636000 | निर्वाचक का नाम : गोमती पति का नाम: नाथाराम गृह संख्या : 423 उम्र : 49 लिंग : महिला | फोटो उपलब्ध | 864 | KWQ1393644 | निर्वाचक का नाम : सुखाराम पिता का नाम: खियाराम गृह संख्या : 423 उम्र : 49 लिंग : पुरुष | फोटो उपलब्ध | 865 | KWQ1636018 | निर्वाचक का नाम : भंवरी पति का नाम: सुखाराम गृह संख्या : 423 उम्र : 47 लिंग : महिला | फोटो उपलब्ध |
| 866 | KWQ1756881 | निर्वाचक का नाम : हेत राम पिता का नाम: खीया राम गृह संख्या : 423 उम्र : 41 लिंग : पुरुष | फोटो उपलब्ध | 867 | KWQ1885193 | निर्वाचक का नाम : गणेशाराम पिता का नाम: खीया राम गृह संख्या : 423 उम्र : 40 लिंग : पुरुष | फोटो उपलब्ध | 868 | XHE0282053 | निर्वाचक का नाम : सुशीला पति का नाम: गणेशाराम गृह संख्या : 423 उम्र : 39 लिंग : महिला | फोटो उपलब्ध |
| 869 | KWQ1885201 | निर्वाचक का नाम : काली पति का नाम: हेतराम गृह संख्या : 423 उम्र : 39 लिंग : महिला | फोटो उपलब्ध | 870 | XHE0629469 | निर्वाचक का नाम : रतनाराम पिता का नाम: खियाराम गृह संख्या : 423 उम्र : 35 लिंग : पुरुष | फोटो उपलब्ध | 871 | XHE0629477 | निर्वाचक का नाम : मीरा देवी पति का नाम: रतनाराम गृह संख्या : 423 उम्र : 34 लिंग : महिला | फोटो उपलब्ध |
| 872 | RJ/03/016/399177 | निर्वाचक का नाम : सूरजा राम पिता का नाम: मूला राम गृह संख्या : 424 उम्र : 69 लिंग : पुरुष | फोटो उपलब्ध | 873 | RJ/03/016/399138 | निर्वाचक का नाम : रामी पति का नाम: सुरजाराम गृह संख्या : 424 उम्र : 63 लिंग : महिला | फोटो उपलब्ध | 874 | KWQ1636026 | निर्वाचक का नाम : बीसनाराम पिता का नाम: सुरजाराम गृह संख्या : 424 उम्र : 44 लिंग : पुरुष | फोटो उपलब्ध |
| 875 | KWQ1885227 | निर्वाचक का नाम : मांगी लाल पिता का नाम: सुरजा राम गृह संख्या : 424 उम्र : 43 लिंग : पुरुष | फोटो उपलब्ध | 876 | KWQ1636034 | निर्वाचक का नाम : चांदी पति का नाम: बीसनाराम गृह संख्या : 424 उम्र : 42 लिंग : महिला | फोटो उपलब्ध | 877 | KWQ1885219 | निर्वाचक का नाम : राम प्यारी पति का नाम: मांगी लाल गृह संख्या : 424 उम्र : 41 लिंग : महिला | फोटो उपलब्ध |
| 878 | XHE1771948 | निर्वाचक का नाम : सुंदर पति का नाम: कमलेश गृह संख्या : 424 उम्र : 25 लिंग : महिला | फोटो उपलब्ध | 879 | XHE1771674 | निर्वाचक का नाम : पप्पू पति का नाम: सीताराम गृह संख्या : 424 उम्र : 22 लिंग : महिला | फोटो उपलब्ध | 880 | XHE1771757 | निर्वाचक का नाम : सीताराम पिता का नाम: बिशनाराम गृह संख्या : 424 उम्र : 19 लिंग : पुरुष | फोटो उपलब्ध |
| 881 | RJ/03/016/399079 | निर्वाचक का नाम : लिचछू राम पिता का नाम: उमा राम गृह संख्या : 425 उम्र : 60 लिंग : पुरुष | फोटो उपलब्ध | 882 | RJ/03/016/399140 | निर्वाचक का नाम : शान्ति पति का नाम: लिचछू राम गृह संख्या : 425 उम्र : 58 लिंग : महिला | फोटो उपलब्ध | 883 | KWQ1885235 | निर्वाचक का नाम : मांगीलाल पिता का नाम: लिछूराम गृह संख्या : 425 उम्र : 37 लिंग : पुरुष | फोटो उपलब्ध |
| 884 | XHE0032011 | निर्वाचक का नाम : सुशीला पति का नाम: मांगी लाल गृह संख्या : 425 उम्र : 37 लिंग : महिला | फोटो उपलब्ध | 885 | XHE0519819 | निर्वाचक का नाम : मनोज कुमार पिता का नाम: लिछूराम गृह संख्या : 425 उम्र : 31 लिंग : पुरुष | फोटो उपलब्ध | 886 | XHE0566836 | निर्वाचक का नाम : गंगा पति का नाम: मनोज कुमार गृह संख्या : 425 उम्र : 31 लिंग : महिला | फोटो उपलब्ध |
| 887 | RJ/03/016/399571 | निर्वाचक का नाम : रवंत राम पिता का नाम: लादू राम गृह संख्या : 426 उम्र : 64 लिंग : पुरुष | फोटो उपलब्ध | 888 | RJ/03/016/399228 | निर्वाचक का नाम : ज्यानी पति का नाम: रवंत राम गृह संख्या : 426 उम्र : 59 लिंग : महिला | फोटो उपलब्ध | 889 | XHE0947846 | निर्वाचक का नाम : मनोज पिता का नाम: रवंत राम गृह संख्या : 426 उम्र : 28 लिंग : पुरुष | फोटो उपलब्ध |
| 890 | KWQ3993733 | निर्वाचक का नाम : नारायण राम पिता का नाम: लादू राम गृह संख्या : 428 उम्र : 74 लिंग : पुरुष | फोटो उपलब्ध | 891 | RJ/03/016/399374 | निर्वाचक का नाम : ज्यानी पति का नाम: नारायण राम गृह संख्या : 428 उम्र : 69 लिंग : महिला | फोटो उपलब्ध | 892 | KWQ1885409 | निर्वाचक का नाम : मैना पति का नाम: राम लाल गृह संख्या : 428 उम्र : 36 लिंग : महिला | फोटो उपलब्ध |

| | | | | | | | | | | | |
|-----|------------------|---|-------------|-----|------------------|---|-------------|-----|------------------|--|-------------|
| 893 | KWQ1885417 | निर्वाचक का नाम : राम लाल पिता का नाम: नारायण राम गृह संख्या : 428 उम्र : 36 लिंग : पुरुष | फोटो उपलब्ध | 894 | XHE0326892 | निर्वाचक का नाम : बुधाराम पिता का नाम: नारायणराम गृह संख्या : 428 उम्र : 34 लिंग : पुरुष | फोटो उपलब्ध | 895 | XHE0326900 | निर्वाचक का नाम : पानादेवी पिता का नाम: बुंधराम गृह संख्या : 428 उम्र : 33 लिंग : महिला | फोटो उपलब्ध |
| 896 | RJ/03/016/399002 | निर्वाचक का नाम : चोथी पति का नाम: हेमा राम गृह संख्या : 429 उम्र : 70 लिंग : महिला | फोटो उपलब्ध | 897 | KWQ1393719 | निर्वाचक का नाम : तुलछा राम पिता का नाम: हेमा राम गृह संख्या : 429 उम्र : 45 लिंग : पुरुष | फोटो उपलब्ध | 898 | KWQ1712785 | निर्वाचक का नाम : प्रधानाराम पिता का नाम: हेमाराम गृह संख्या : 429 उम्र : 42 लिंग : पुरुष | फोटो उपलब्ध |
| 899 | KWQ1756907 | निर्वाचक का नाम : देवा पति का नाम: तुलछाराम गृह संख्या : 429 उम्र : 39 लिंग : महिला | फोटो उपलब्ध | 900 | XHE0282061 | निर्वाचक का नाम : विजयपाल पिता का नाम: हेमाराम गृह संख्या : 429 उम्र : 38 लिंग : पुरुष | फोटो उपलब्ध | 901 | XHE0326918 | निर्वाचक का नाम : पारुदेवी पति का नाम: प्रधानाराम गृह संख्या : 429 उम्र : 33 लिंग : महिला | फोटो उपलब्ध |
| 902 | XHE0629212 | निर्वाचक का नाम : राजू देवी पति का नाम: विजयपाल गृह संख्या : 429 उम्र : 32 लिंग : महिला | फोटो उपलब्ध | 903 | XHE1809888 | निर्वाचक का नाम : लाली पिता का नाम: तुलछा राम गृह संख्या : 429 उम्र : 19 लिंग : महिला | फोटो उपलब्ध | 904 | RJ/03/016/399221 | निर्वाचक का नाम : रूखमां पति का नाम: लूणाराम गृह संख्या : 430 उम्र : 66 लिंग : महिला | फोटो उपलब्ध |
| 905 | KWQ1885243 | निर्वाचक का नाम : श्रीराम पिता का नाम: लूणाराम गृह संख्या : 430 उम्र : 43 लिंग : पुरुष | फोटो उपलब्ध | 906 | KWQ1712942 | निर्वाचक का नाम : काली पति का नाम: श्रीराम गृह संख्या : 430 उम्र : 40 लिंग : महिला | फोटो उपलब्ध | 907 | XHE0234633 | निर्वाचक का नाम : ओमप्रकाश पिता का नाम: लूणाराम गृह संख्या : 430 उम्र : 37 लिंग : पुरुष | फोटो उपलब्ध |
| 908 | XHE0326926 | निर्वाचक का नाम : शंकरलाल पिता का नाम: लूणाराम गृह संख्या : 430 उम्र : 36 लिंग : पुरुष | फोटो उपलब्ध | 909 | XHE0947853 | निर्वाचक का नाम : सरोज कुमार पति का नाम: जैसाराम गृह संख्या : 430 उम्र : 35 लिंग : महिला | फोटो उपलब्ध | 910 | XHE0566851 | निर्वाचक का नाम : सन्तोष पति का नाम: शंकरलाल गृह संख्या : 430 उम्र : 32 लिंग : महिला | फोटो उपलब्ध |
| 911 | XHE0566844 | निर्वाचक का नाम : सरला पति का नाम: ओम प्रकाश गृह संख्या : 430 उम्र : 32 लिंग : महिला | फोटो उपलब्ध | 912 | XHE0809038 | निर्वाचक का नाम : पपुराम पिता का नाम: लूणाराम गृह संख्या : 430 उम्र : 28 लिंग : पुरुष | फोटो उपलब्ध | 913 | RJ/03/016/399157 | निर्वाचक का नाम : रामेश्वरलाल पिता का नाम: शेरा राम गृह संख्या : 431 उम्र : 69 लिंग : पुरुष | फोटो उपलब्ध |
| 914 | RJ/03/016/399379 | निर्वाचक का नाम : सुंदर पति का नाम: रामेश्वरलाल गृह संख्या : 431 उम्र : 66 लिंग : महिला | फोटो उपलब्ध | 915 | XHE0234641 | निर्वाचक का नाम : सीताराम पिता का नाम: रामेश्वरलाल गृह संख्या : 431 उम्र : 41 लिंग : पुरुष | फोटो उपलब्ध | 916 | XHE0402339 | निर्वाचक का नाम : किसना पति का नाम: सीताराम गृह संख्या : 431 उम्र : 36 लिंग : महिला | फोटो उपलब्ध |
| 917 | XHE1030865 | निर्वाचक का नाम : अशोक कुमार पिता का नाम: रामेश्वर लाल गृह संख्या : 431 उम्र : 32 लिंग : पुरुष | फोटो उपलब्ध | 918 | XHE0519827 | निर्वाचक का नाम : गोपालाराम पिता का नाम: रामेश्वरलाल गृह संख्या : 431 उम्र : 31 लिंग : पुरुष | फोटो उपलब्ध | 919 | XHE0534784 | निर्वाचक का नाम : रेशमा पति का नाम: गोपालाराम गृह संख्या : 431 उम्र : 31 लिंग : महिला | फोटो उपलब्ध |
| 920 | XHE1030857 | निर्वाचक का नाम : छोटू पति का नाम: अशोक कुमार गृह संख्या : 431 उम्र : 27 लिंग : महिला | फोटो उपलब्ध | 921 | RJ/03/016/399169 | निर्वाचक का नाम : भंवरी पति का नाम: माला राम गृह संख्या : 433 उम्र : 72 लिंग : महिला | फोटो उपलब्ध | 922 | KWQ1636042 | निर्वाचक का नाम : हेमाराम पिता का नाम: मालाराम गृह संख्या : 433 उम्र : 46 लिंग : पुरुष | फोटो उपलब्ध |

| | | | | | | | | | | | |
|-----|------------------|---|-------------|-----|------------------|--|-------------|-----|------------------|---|-------------|
| 923 | KWQ1885268 | निर्वाचक का नाम : कालूराम पिता का नाम: मालाराम गृह संख्या : 433 उम्र : 41 लिंग : पुरुष | फोटो उपलब्ध | 924 | KWQ1712959 | निर्वाचक का नाम : सुशीला पति का नाम: हेमाराम गृह संख्या : 433 उम्र : 41 लिंग : महिला | फोटो उपलब्ध | 925 | KWQ1885250 | निर्वाचक का नाम : जसोदा पति का नाम: कालूराम गृह संख्या : 433 उम्र : 39 लिंग : महिला | फोटो उपलब्ध |
| 926 | RJ/03/016/399324 | निर्वाचक का नाम : मांगी लाल पिता का नाम: मुलाराम गृह संख्या : 434 उम्र : 74 लिंग : पुरुष | फोटो उपलब्ध | 927 | RJ/03/016/399317 | निर्वाचक का नाम : छगनी पति का नाम: मांगी लाल गृह संख्या : 434 उम्र : 71 लिंग : महिला | फोटो उपलब्ध | 928 | XHE0032029 | निर्वाचक का नाम : पोकरराम पिता का नाम: मांगीलाल गृह संख्या : 434 उम्र : 47 लिंग : पुरुष | फोटो उपलब्ध |
| 929 | KWQ1712793 | निर्वाचक का नाम : गुडडी पति का नाम: पोकरराम गृह संख्या : 434 उम्र : 44 लिंग : महिला | फोटो उपलब्ध | 930 | KWQ1885276 | निर्वाचक का नाम : भागीरथ पिता का नाम: मांगीलाल गृह संख्या : 434 उम्र : 44 लिंग : पुरुष | फोटो उपलब्ध | 931 | KWQ1636049 | निर्वाचक का नाम : परमा पति का नाम: भागीरथ गृह संख्या : 434 उम्र : 42 लिंग : महिला | फोटो उपलब्ध |
| 932 | RJ/03/016/399277 | निर्वाचक का नाम : दाना राम पिता का नाम: नाथा राम गृह संख्या : 436 उम्र : 63 लिंग : पुरुष | फोटो उपलब्ध | 933 | RJ/03/016/399360 | निर्वाचक का नाम : रामी पति का नाम: दाना राम गृह संख्या : 436 उम्र : 60 लिंग : महिला | फोटो उपलब्ध | 934 | XHE0121228 | निर्वाचक का नाम : लेखराम पिता का नाम: दानाराम गृह संख्या : 436 उम्र : 39 लिंग : पुरुष | फोटो उपलब्ध |
| 935 | XHE0282095 | निर्वाचक का नाम : देवकी पति का नाम: लेखराम गृह संख्या : 436 उम्र : 39 लिंग : महिला | फोटो उपलब्ध | 936 | XHE0402305 | निर्वाचक का नाम : शान्ति पति का नाम: देवीलाल गृह संख्या : 436 उम्र : 32 लिंग : महिला | फोटो उपलब्ध | 937 | XHE0402297 | निर्वाचक का नाम : देवीलाल पिता का नाम: दानाराम गृह संख्या : 436 उम्र : 31 लिंग : पुरुष | फोटो उपलब्ध |
| 938 | RJ/03/016/399533 | निर्वाचक का नाम : खिराज पिता का नाम: नाथा राम गृह संख्या : 437 उम्र : 72 लिंग : पुरुष | फोटो उपलब्ध | 939 | RJ/03/016/399220 | निर्वाचक का नाम : मैना पति का नाम: खिराज गृह संख्या : 437 उम्र : 69 लिंग : महिला | फोटो उपलब्ध | 940 | KWQ1885284 | निर्वाचक का नाम : गणेशराम पिता का नाम: खीराज गृह संख्या : 437 उम्र : 41 लिंग : पुरुष | फोटो उपलब्ध |
| 941 | KWQ1885292 | निर्वाचक का नाम : शान्ति पति का नाम: गणेशराम गृह संख्या : 437 उम्र : 39 लिंग : महिला | फोटो उपलब्ध | 942 | XHE1750918 | निर्वाचक का नाम : विमला पति का नाम: कोजा राम गृह संख्या : 437 उम्र : 20 लिंग : महिला | फोटो उपलब्ध | 943 | RJ/03/016/399348 | निर्वाचक का नाम : तुलछी पति का नाम: रामचन्द्र गृह संख्या : 438 उम्र : 72 लिंग : महिला | फोटो उपलब्ध |
| 944 | KWQ1712801 | निर्वाचक का नाम : मोहरा पति का नाम: कानाराम गृह संख्या : 438 उम्र : 45 लिंग : महिला | फोटो उपलब्ध | 945 | KWQ1712819 | निर्वाचक का नाम : सुखाराम पिता का नाम: रामचन्द्र गृह संख्या : 438 उम्र : 44 लिंग : पुरुष | फोटो उपलब्ध | 946 | KWQ1712827 | निर्वाचक का नाम : सावित्री पति का नाम: सुखाराम गृह संख्या : 438 उम्र : 42 लिंग : महिला | फोटो उपलब्ध |
| 947 | XHE0947861 | निर्वाचक का नाम : सुमित्रा पति का नाम: ओम प्रकाश गृह संख्या : 438 उम्र : 28 लिंग : महिला | फोटो उपलब्ध | 948 | XHE0947879 | निर्वाचक का नाम : ओमप्रकाश पिता का नाम: रामचन्द्र गृह संख्या : 438 उम्र : 27 लिंग : पुरुष | फोटो उपलब्ध | 949 | RJ/03/016/399406 | निर्वाचक का नाम : चुना राम पिता का नाम: शक्थाराम गृह संख्या : 439 उम्र : 87 लिंग : पुरुष | फोटो उपलब्ध |
| 950 | RJ/03/016/399405 | निर्वाचक का नाम : दुर्गा पति का नाम: चुना राम गृह संख्या : 439 उम्र : 83 लिंग : महिला | फोटो उपलब्ध | 951 | RJ/03/016/399130 | निर्वाचक का नाम : कालू राम पिता का नाम: चुना राम गृह संख्या : 439 उम्र : 57 लिंग : पुरुष | फोटो उपलब्ध | 952 | RJ/03/016/399514 | निर्वाचक का नाम : विमला पति का नाम: कालू राम गृह संख्या : 439 उम्र : 55 लिंग : महिला | फोटो उपलब्ध |

| | | | | | | | | |
|-------|------------------|--|-----|------------------|--|-----|------------------|--|
| 953 | KWQ1756949 | निर्वाचक का नाम : मुनीराम पिता का नाम: चुनाराम गृह संख्या : 439 उम्र : 45 लिंग : पुरुष | 954 | KWQ1756956 | निर्वाचक का नाम : शान्ति पति का नाम: मुनीराम गृह संख्या : 439 उम्र : 44 लिंग : महिला | 955 | XHE0947887 | निर्वाचक का नाम : मुखराम पिता का नाम: कालूराम गृह संख्या : 439 उम्र : 28 लिंग : पुरुष |
| 956 | XHE0947895 | निर्वाचक का नाम : प्रियंका पति का नाम: मुखराम गृह संख्या : 439 उम्र : 28 लिंग : महिला | 957 | XHE1753557 | निर्वाचक का नाम : पूनम पति का नाम: अशोक गृह संख्या : 439 उम्र : 26 लिंग : महिला | 958 | XHE1753268 | निर्वाचक का नाम : यशोदा नायक पति का नाम: प्रकाश गृह संख्या : 439 उम्र : 22 लिंग : महिला |
| 959 | XHE1769439 | निर्वाचक का नाम : माया पिता का नाम: कालूराम गृह संख्या : 439 उम्र : 19 लिंग : महिला | 960 | XHE1793157 | निर्वाचक का नाम : प्रकाश पिता का नाम: मुनीराम गृह संख्या : 439 उम्र : 19 लिंग : पुरुष | 961 | RJ/03/016/399539 | निर्वाचक का नाम : मोहरा पति का नाम: टीकु राम गृह संख्या : 440 उम्र : 82 लिंग : महिला |
| 962 | RJ/03/016/399336 | निर्वाचक का नाम : कालू राम पिता का नाम: टीकु राम गृह संख्या : 440 उम्र : 57 लिंग : पुरुष | 963 | RJ/03/016/399545 | निर्वाचक का नाम : काली देवी पति का नाम: कालू राम गृह संख्या : 440 उम्र : 55 लिंग : महिला | 964 | KWQ1636083 | निर्वाचक का नाम : सुरजाराम पिता का नाम: टीकुराम गृह संख्या : 440 उम्र : 46 लिंग : पुरुष |
| 965 | KWQ1636091 | निर्वाचक का नाम : धापु पति का नाम: सुरजाराम गृह संख्या : 440 उम्र : 45 लिंग : महिला | 966 | XHE0829010 | निर्वाचक का नाम : संजुराम पिता का नाम: कालूराम गृह संख्या : 440 उम्र : 28 लिंग : पुरुष | 967 | XHE0829218 | निर्वाचक का नाम : गंगा पति का नाम: संजुराम गृह संख्या : 440 उम्र : 27 लिंग : महिला |
| 968 | XHE1764307 | निर्वाचक का नाम : विमला पति का नाम: जैसाराम गृह संख्या : 440 उम्र : 27 लिंग : महिला | 969 | XHE1750181 | निर्वाचक का नाम : राधा पति का नाम: पूरबाराम गृह संख्या : 440 उम्र : 25 लिंग : महिला | 970 | XHE1750157 | निर्वाचक का नाम : पूरबा राम पिता का नाम: कालू राम गृह संख्या : 440 उम्र : 24 लिंग : पुरुष |
| 971 | XHE1751635 | निर्वाचक का नाम : ममता नायक पिता का नाम: कालू राम गृह संख्या : 440 उम्र : 20 लिंग : महिला | 972 | XHE1380021 | निर्वाचक का नाम : चेताराम पिता का नाम: जगदीश गृह संख्या : 390 उम्र : 22 लिंग : पुरुष | 973 | XHE1379817 | निर्वाचक का नाम : अशोक पिता का नाम: जगदीश गृह संख्या : 390 उम्र : 24 लिंग : पुरुष |
| Q 974 | XHE1379569 | निर्वाचक का नाम : मीरा देवी पति का नाम: नत्थाराम गृह संख्या : 407 उम्र : 27 लिंग : महिला | 975 | XHE0947531 | निर्वाचक का नाम : गोपी चंद मेघवाल पिता का नाम: पन्ना राम मेघवाल गृह संख्या : वार्ड नं 09 उम्र : 27 लिंग : पुरुष | | | |

निर्वाचकों का विवरण :

A) मतदाताओं की संख्या :

| | नामावली का प्रकार | निर्वाचक नामावली की पहचान : | मतदाताओं की संख्या : | | | | |
|--|------------------------------|-----------------------------|---|-------|------------|-----|-----|
| | | | पुरुष | महिला | तृतीय लिंग | कुल | |
| I | मूल | मूल नामावली | समस्त पूरकों को समेकित करते हुए विशेष गहन पुनरीक्षण 2026 की मूल नामावली | 498 | 477 | 0 | 975 |
| II | घटक I - परिवर्धन सूची | पूरक 1 | विशेष गहन पुनरीक्षण - 2026 | 0 | 0 | 0 | 0 |
| III | घटक II - विलोपन सूची | पूरक 1 | विशेष गहन पुनरीक्षण - 2026 | 0 | 4 | 0 | 4 |
| IV | लिंग में संशोधन के कारण अंतर | | | 0 | 0 | 0 | 0 |
| पुनरीक्षण के बाद इस नामावली में शुद्ध निर्वाचक (I+II-III+IV) | | | | 498 | 473 | 0 | 971 |

B) संशोधनों की संख्या :

| नामावली का प्रकार | निर्वाचक नामावली की पहचान : | संशोधनों की संख्या : |
|-------------------|-----------------------------|----------------------|
| पूरक 1 | विशेष गहन पुनरीक्षण - 2026 | 1 |

निर्वाचक रजिस्ट्रीकरण अधिकारी द्वारा जारी

E2-मृत्यु, S2-स्थानांतरित, R2-दोहरी प्रविष्टि, M2-लापता, Q2-अहर्ता नहीं