

निर्वाचक नामावली 2026 S20 राजस्थान

विधान सभा क्षेत्र की संख्या , नाम व आरक्षण स्थिति : 17 - श्रीडूंगरगढ़ (सामान्य)		भाग संख्या : : 224			
संसदीय निर्वाचन क्षेत्र की संख्या, नाम व आरक्षण स्थिति, जिसमें विधान सभा निर्वाचन क्षेत्र स्थित है : 2 - बीकानेर (अ.जा.)					
1. पुनरीक्षण का विवरण					
पुनरीक्षण का वर्ष :	2026	निर्वाचक नामावली की पहचान :			
अर्हता तिथि :	01-01-2026	समस्त पूरकों को समेकित करते हुए विशेष गहन पुनरीक्षण 2026 की मूल नामावली			
पुनरीक्षण का स्वरूप :	विशेष गहन पुनरीक्षण - 2026				
प्रकाशन की तिथि :	21-02-2026				
2. भाग व मतदान क्षेत्र का विवरण :					
भाग में आने वाले अनुभागों की संख्या और नाम :					
1-मुख्य गांव, पुन्दलसर		मुख्य शहर / मुख्य ग्राम	:	पुन्दलसर	
2-मुख्य ग्राम, पुन्दलसर		वार्ड	:		
3-हरिजन बस्ती, पुन्दलसर		पोस्ट ऑफिस	:	PUNDALSAR BO	
4-जाटो का मोहल्ला, पुन्दलसर		पुलिस थाना	:	श्री डूंगरगढ़	
5-पुन्दलसर		तहसील	:	श्री डूंगरगढ़	
		जिला	:	बीकानेर	
		पिन कोड	:	331803	
3. मतदान केंद्र का विवरण					
मतदान केंद्र की संख्या व नाम :		मतदान केन्द्र की विशेष हैसियत (पुरुष/महिला/सामान्य) :	सामान्य		
224 - पुन्दलसर		इस मतदान क्षेत्र के सहायक (ऑक्जिलियरी) मतदान केन्द्रों की संख्या :	0		
मतदान केंद्र का भवन व पता :	राजकीय उच्च माध्यमिक विद्यालय भवन, बांया भाग, पुन्दलसर				
4. मतदाताओं की संख्या :					
आरंभिक क्रम	अंतिम क्रम	मतदाताओं की संख्या			
संख्या	संख्या	पुरुष	महिला	तृतीय लिंग	कुल
1	774	412	360	0	772

निर्वाचक रजिस्ट्रीकरण अधिकारी द्वारा जारी

Nazri Naksha

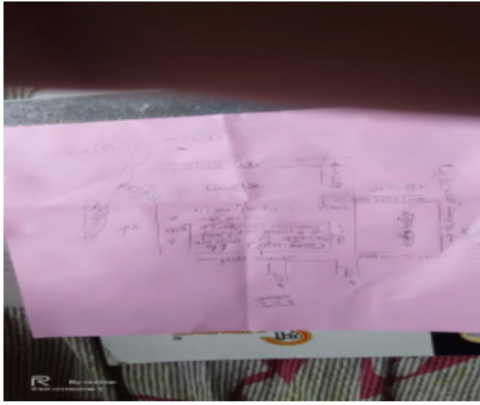

Google Map View

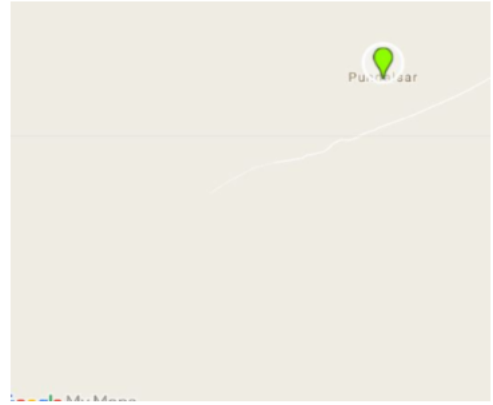

Polling Station Building Front View



Polling Station Front View



Cad View

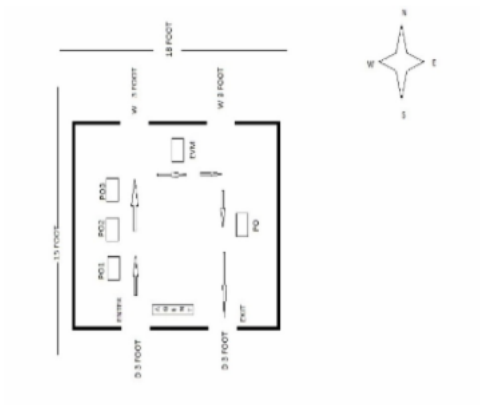

Key MAP View

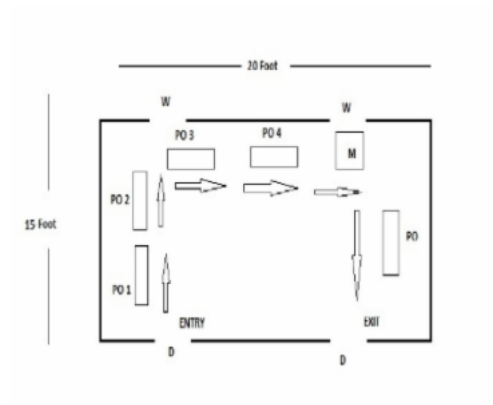

1 निर्वाचक का नाम : भरत सिंह पिता का नाम: समुद्र सिंह गृह संख्या : 216 उम्र : 26 लिंग : पुरुष	XHE1074582 फोटो उपलब्ध	2 निर्वाचक का नाम : मुखराम पिता का नाम: ओमप्रकाश गृह संख्या : 225 उम्र : 26 लिंग : पुरुष	XHE1074517 फोटो उपलब्ध	3 निर्वाचक का नाम : राम रतन पिता का नाम: पुरखा राम गृह संख्या : 229 उम्र : 29 लिंग : पुरुष	XHE1100692 फोटो उपलब्ध
4 निर्वाचक का नाम : ओम प्रकाश पिता का नाम: जेसा राम गृह संख्या : 229 उम्र : 28 लिंग : पुरुष	XHE1100742 फोटो उपलब्ध	5 निर्वाचक का नाम : संतोष पति का नाम: ओम प्रकाश गृह संख्या : 229 उम्र : 26 लिंग : महिला	XHE1100775 फोटो उपलब्ध	6 निर्वाचक का नाम : फुल देवी पति का नाम: बनवारी लाल गृह संख्या : 244 उम्र : 61 लिंग : महिला	XHE1074921 फोटो उपलब्ध
7 निर्वाचक का नाम : बनवारी लाल पिता का नाम: नत्थूराम गृह संख्या : 244 उम्र : 61 लिंग : पुरुष	XHE1074616 फोटो उपलब्ध	8 निर्वाचक का नाम : मनवीर पिता का नाम: बनवारी लाल गृह संख्या : 244 उम्र : 31 लिंग : पुरुष	XHE1074236 फोटो उपलब्ध	9 निर्वाचक का नाम : राजवीर पिता का नाम: बनवारी गृह संख्या : 244 उम्र : 29 लिंग : पुरुष	XHE1074285 फोटो उपलब्ध
10 निर्वाचक का नाम : झूमा पति का नाम: राजवीर गृह संख्या : 244 उम्र : 28 लिंग : महिला	XHE1074186 फोटो उपलब्ध	11 निर्वाचक का नाम : राजू राम पिता का नाम: गणेशा राम गृह संख्या : 283 उम्र : 34 लिंग : पुरुष	XHE1100734 फोटो उपलब्ध	12 निर्वाचक का नाम : राजवीर उत्तम सिंह शेखावत पिता का नाम: श्रवण सिंह गृह संख्या : 290 उम्र : 23 लिंग : पुरुष	XHE1224294 फोटो उपलब्ध
13 निर्वाचक का नाम : नथू सिंह पिता का नाम: छेलू सिंह गृह संख्या : 298 उम्र : 34 लिंग : पुरुष	XHE1074293 फोटो उपलब्ध	14 निर्वाचक का नाम : ओम कैवर पति का नाम: नाथू सिंह गृह संख्या : 298 उम्र : 29 लिंग : महिला	XHE1073865 फोटो उपलब्ध	15 निर्वाचक का नाम : लाल सिंह पिता का नाम: रामावतार सिंह गृह संख्या : 302 उम्र : 27 लिंग : पुरुष	XHE1074434 फोटो उपलब्ध
16 निर्वाचक का नाम : उमेद सिंह पिता का नाम: इंद्र सिंह गृह संख्या : 303 उम्र : 31 लिंग : पुरुष	XHE1100684 फोटो उपलब्ध	17 निर्वाचक का नाम : डिंपल कंवर पति का नाम: श्रवण सिंह गृह संख्या : 303 उम्र : 30 लिंग : महिला	XHE1100767 फोटो उपलब्ध	18 निर्वाचक का नाम : पार्वती पति का नाम: चंपा राम गृह संख्या : 306 उम्र : 26 लिंग : महिला	XHE1177062 फोटो उपलब्ध

19	RJ/03/016/321128	निर्वाचक का नाम : मगेज सिंह पिता का नाम: अर्जुन सिंह गृह संख्या : 208 उम्र : 66 लिंग : पुरुष	फोटो उपलब्ध	20	RJ/03/016/321174	निर्वाचक का नाम : उच्छब कंवर पति का नाम: मंगेज सिंह गृह संख्या : 208 उम्र : 61 लिंग : महिला	फोटो उपलब्ध	21	XHE0032318	निर्वाचक का नाम : नारायण सिंह पिता का नाम: मंगेज सिंह गृह संख्या : 208 उम्र : 40 लिंग : पुरुष	फोटो उपलब्ध
22	XHE0520254	निर्वाचक का नाम : सुशिला कंवर पति का नाम: नारायणसिंह गृह संख्या : 208 उम्र : 33 लिंग : महिला	फोटो उपलब्ध	23	XHE1584143	निर्वाचक का नाम : दशरथ सिंह पिता का नाम: नारायण सिंह गृह संख्या : 208 उम्र : 20 लिंग : पुरुष	फोटो उपलब्ध	24	RJ/03/016/321390	निर्वाचक का नाम : सदा कंवर पति का नाम: अर्जुन सिंह गृह संख्या : 209 उम्र : 91 लिंग : महिला	फोटो उपलब्ध
25	RJ/03/016/321177	निर्वाचक का नाम : विनोद कंवर पति का नाम: इन्द्र सिंह गृह संख्या : 209 उम्र : 61 लिंग : महिला	फोटो उपलब्ध	26	RJ/03/016/321353	निर्वाचक का नाम : ईश्वर सिंह पिता का नाम: अर्जुन सिंह गृह संख्या : 209 उम्र : 59 लिंग : पुरुष	फोटो उपलब्ध	27	RJ/03/016/321405	निर्वाचक का नाम : सोहन सिंह पिता का नाम: अर्जुन सिंह गृह संख्या : 209 उम्र : 51 लिंग : पुरुष	फोटो उपलब्ध
28	XHE0207811	निर्वाचक का नाम : प्रेम कंवर पति का नाम: सोहन सिंह गृह संख्या : 209 उम्र : 42 लिंग : महिला	फोटो उपलब्ध	29	XHE0948869	निर्वाचक का नाम : लक्ष्मी कंवर पति का नाम: लाल सिंह गृह संख्या : 209 उम्र : 33 लिंग : महिला	फोटो उपलब्ध	30	XHE0567065	निर्वाचक का नाम : छेलु सिंह पिता का नाम: इंद्र सिंह गृह संख्या : 209 उम्र : 32 लिंग : पुरुष	फोटो उपलब्ध
31	XHE0948877	निर्वाचक का नाम : तुलछी कंवर पति का नाम: छेलू सिंह गृह संख्या : 209 उम्र : 32 लिंग : महिला	फोटो उपलब्ध	32	XHE0809285	निर्वाचक का नाम : लाल सिंह पिता का नाम: इन्द्र सिंह गृह संख्या : 209 उम्र : 29 लिंग : पुरुष	फोटो उपलब्ध	33	XHE0685594	निर्वाचक का नाम : संतोष पति का नाम: गोपालराम गृह संख्या : 213 उम्र : 32 लिंग : महिला	फोटो उपलब्ध
34	XHE0685586	निर्वाचक का नाम : सीताराम पिता का नाम: खींयाराम गृह संख्या : 213 उम्र : 30 लिंग : पुरुष	फोटो उपलब्ध	35	XHE0948836	निर्वाचक का नाम : विमला पति का नाम: कान्हेया लाल गृह संख्या : 235 उम्र : 27 लिंग : महिला	फोटो उपलब्ध	36	XHE0985614	निर्वाचक का नाम : लक्ष्मण राम पिता का नाम: मांगीलाल गृह संख्या : 256 उम्र : 28 लिंग : पुरुष	फोटो उपलब्ध

37	XHE1220698	निर्वाचक का नाम : प्रवीण पिता का नाम: केशरीचंद गृह संख्या : 273 उम्र : 25 लिंग : पुरुष	फोटो उपलब्ध	38	RJ/03/016/321388	निर्वाचक का नाम : कुशला राम पिता का नाम: लुणा राम गृह संख्या : 212 उम्र : 56 लिंग : पुरुष	फोटो उपलब्ध	39	RJ/03/016/321220	निर्वाचक का नाम : धाधू देवी पति का नाम: कुश्लाराम गृह संख्या : 212 उम्र : 51 लिंग : महिला	फोटो उपलब्ध
40	XHE1165380	निर्वाचक का नाम : सरिता पति का नाम: सीता राम गृह संख्या : 212 उम्र : 31 लिंग : महिला	फोटो उपलब्ध	41	XHE1165646	निर्वाचक का नाम : सीता राम पिता का नाम: कुशला राम गृह संख्या : 212 उम्र : 29 लिंग : पुरुष	फोटो उपलब्ध	42	XHE1386705	निर्वाचक का नाम : राधे श्याम पिता का नाम: कुशला राम गृह संख्या : 212 उम्र : 22 लिंग : पुरुष	फोटो उपलब्ध
43	KWQ1383587	निर्वाचक का नाम : खीया राम पिता का नाम: उदाराम गृह संख्या : 213 उम्र : 61 लिंग : पुरुष	फोटो उपलब्ध	44	KWQ1871060	निर्वाचक का नाम : नानू देवी पति का नाम: खीयाराम गृह संख्या : 213 उम्र : 56 लिंग : महिला	फोटो उपलब्ध	45	RJ/03/016/321082	निर्वाचक का नाम : गोविन्द राम पिता का नाम: उदाराम गृह संख्या : 213 उम्र : 56 लिंग : पुरुष	फोटो उपलब्ध
46	RJ/03/016/321531	निर्वाचक का नाम : रेवती देवी पति का नाम: गोविन्द राम गृह संख्या : 213 उम्र : 51 लिंग : महिला	फोटो उपलब्ध	47	XHE0089110	निर्वाचक का नाम : गोपालराम पिता का नाम: खीयाराम गृह संख्या : 213 उम्र : 36 लिंग : पुरुष	फोटो उपलब्ध	48	XHE1069475	निर्वाचक का नाम : किशना देवी पति का नाम: सीताराम गृह संख्या : 213 उम्र : 28 लिंग : महिला	फोटो उपलब्ध
49	RJ/03/016/321376	निर्वाचक का नाम : शान्तिदेवी पति का नाम: मोहन राम गृह संख्या : 214 उम्र : 81 लिंग : महिला	फोटो उपलब्ध	50	RJ/03/016/321411	निर्वाचक का नाम : हरि राम पिता का नाम: मोहन राम गृह संख्या : 214 उम्र : 51 लिंग : पुरुष	फोटो उपलब्ध	51	RJ/03/016/321414	निर्वाचक का नाम : देवा राम पिता का नाम: मोहन राम गृह संख्या : 214 उम्र : 49 लिंग : पुरुष	फोटो उपलब्ध
52	KWQ1383769	निर्वाचक का नाम : मंजुदेवी पति का नाम: देवा राम गृह संख्या : 214 उम्र : 49 लिंग : महिला	फोटो उपलब्ध	53	KWQ1512714	निर्वाचक का नाम : पेमादेवी पति का नाम: हरि राम गृह संख्या : 214 उम्र : 45 लिंग : महिला	फोटो उपलब्ध	54	KWQ1871524	निर्वाचक का नाम : रामनारायण पिता का नाम: मोहनराम गृह संख्या : 214 उम्र : 38 लिंग : पुरुष	फोटो उपलब्ध
55	XHE1386820	निर्वाचक का नाम : पुष्पा पति का नाम: रामनारायण गृह संख्या : 214 उम्र : 32 लिंग : महिला	फोटो उपलब्ध	56	XHE1386796	निर्वाचक का नाम : संदीप पिता का नाम: देवा राम गृह संख्या : 214 उम्र : 24 लिंग : पुरुष	फोटो उपलब्ध	57	RJ/03/016/321006	निर्वाचक का नाम : हजारी सिंह पिता का नाम: गोविन्द सिंह गृह संख्या : 216 उम्र : 66 लिंग : पुरुष	फोटो उपलब्ध
58	RJ/03/016/321367	निर्वाचक का नाम : भवरी कंवर पति का नाम: हजारी सिंह गृह संख्या : 216 उम्र : 61 लिंग : महिला	फोटो उपलब्ध	59	RJ/03/016/321314	निर्वाचक का नाम : समुद्र सिंह पिता का नाम: गोविन्द सिंह गृह संख्या : 216 उम्र : 61 लिंग : पुरुष	फोटो उपलब्ध	60	RJ/03/016/321160	निर्वाचक का नाम : सुशीला कंवर पति का नाम: समुद्र सिंह गृह संख्या : 216 उम्र : 56 लिंग : महिला	फोटो उपलब्ध
61	KWQ1383777	निर्वाचक का नाम : भोपाल सिंह पिता का नाम: गोविंद सिंह गृह संख्या : 216 उम्र : 52 लिंग : पुरुष	फोटो उपलब्ध	62	RJ/03/016/321050	निर्वाचक का नाम : गजे सिंह पिता का नाम: हजारी सिंह गृह संख्या : 216 उम्र : 49 लिंग : पुरुष	फोटो उपलब्ध	63	XHE0032334	निर्वाचक का नाम : जेटू सिंह पिता का नाम: हजारी सिंह गृह संख्या : 216 उम्र : 40 लिंग : पुरुष	फोटो उपलब्ध
64	XHE0032326	निर्वाचक का नाम : सुनीता कंवर पति का नाम: गजेसिंह गृह संख्या : 216 उम्र : 39 लिंग : महिला	फोटो उपलब्ध	65	KWQ1871532	निर्वाचक का नाम : ओम कंवर पति का नाम: जेटू सिंह गृह संख्या : 216 उम्र : 38 लिंग : महिला	फोटो उपलब्ध	66	KWQ1628783	निर्वाचक का नाम : लिच्छमा कंवर पति का नाम: भोपाल सिंह गृह संख्या : 216 उम्र : 37 लिंग : महिला	फोटो उपलब्ध

67	XHE0089128	निर्वाचक का नाम : श्याम सिंह पिता का नाम: हजारी सिंह गृह संख्या : 216 उम्र : 36 लिंग : पुरुष	फोटो उपलब्ध	68	XHE0143071	निर्वाचक का नाम : सेरसिंह पिता का नाम: हजारीसिंह गृह संख्या : 216 उम्र : 35 लिंग : पुरुष	फोटो उपलब्ध	69	XHE0326975	निर्वाचक का नाम : सरोजकंवर पति का नाम: श्यामसिंह गृह संख्या : 216 उम्र : 33 लिंग : महिला	फोटो उपलब्ध
70	XHE0326983	निर्वाचक का नाम : सुमनकंवर पति का नाम: शेरसिंह गृह संख्या : 216 उम्र : 31 लिंग : महिला	फोटो उपलब्ध	71	XHE1422468	निर्वाचक का नाम : सुमन कंवर पिता का नाम: हजारी सिंह गृह संख्या : 216 उम्र : 24 लिंग : महिला	फोटो उपलब्ध	72	XHE1312834	निर्वाचक का नाम : पूर्ण सिंह पिता का नाम: समुंद्र सिंह गृह संख्या : 216 उम्र : 23 लिंग : पुरुष	फोटो उपलब्ध
73	RJ/03/016/321064	निर्वाचक का नाम : मदन सिंह पिता का नाम: जीवराज सिंह गृह संख्या : 217 उम्र : 51 लिंग : पुरुष	फोटो उपलब्ध	74	KWQ1383785	निर्वाचक का नाम : ओम कंवर पति का नाम: मदन सिंह गृह संख्या : 217 उम्र : 47 लिंग : महिला	फोटो उपलब्ध	75	KWQ1628791	निर्वाचक का नाम : महेन्द्र सिंह पिता का नाम: जीवराज सिंह गृह संख्या : 217 उम्र : 45 लिंग : पुरुष	फोटो उपलब्ध
76	KWQ1871078	निर्वाचक का नाम : पप्पू कंवर पति का नाम: महेन्द्र सिंह गृह संख्या : 217 उम्र : 40 लिंग : महिला	फोटो उपलब्ध	77	RJ/03/016/321163	निर्वाचक का नाम : असमान कंवर पति का नाम: भैरू सिंह गृह संख्या : 218 उम्र : 81 लिंग : महिला	फोटो उपलब्ध	78	RJ/03/016/121354	निर्वाचक का नाम : तोलू सिंह पिता का नाम: भैरू सिंह गृह संख्या : 218 उम्र : 61 लिंग : पुरुष	फोटो उपलब्ध
79	RJ/03/016/321368	निर्वाचक का नाम : स्वरूप कंवर पति का नाम: तोलू सिंह गृह संख्या : 218 उम्र : 56 लिंग : महिला	फोटो उपलब्ध	80	RJ/03/016/321420	निर्वाचक का नाम : छतू सिंह पिता का नाम: भैरू सिंह गृह संख्या : 218 उम्र : 51 लिंग : पुरुष	फोटो उपलब्ध	81	KWQ1383793	निर्वाचक का नाम : मंजु कंवर पति का नाम: छतू सिंह गृह संख्या : 218 उम्र : 47 लिंग : महिला	फोटो उपलब्ध
82	KWQ1704428	निर्वाचक का नाम : नंद लाल सिंह पिता का नाम: भैरू सिंह गृह संख्या : 218 उम्र : 47 लिंग : पुरुष	फोटो उपलब्ध	83	KWQ1871086	निर्वाचक का नाम : इंद्र कंवर पति का नाम: नंद लाल सिंह गृह संख्या : 218 उम्र : 45 लिंग : महिला	फोटो उपलब्ध	84	XHE0032342	निर्वाचक का नाम : बजरंग सिंह पिता का नाम: भैरू सिंह गृह संख्या : 218 उम्र : 38 लिंग : पुरुष	फोटो उपलब्ध
85	XHE0421693	निर्वाचक का नाम : छगनसिंह पिता का नाम: तोलूसिंह गृह संख्या : 218 उम्र : 32 लिंग : पुरुष	फोटो उपलब्ध	86	XHE0948612	निर्वाचक का नाम : सुशीला कँवर पति का नाम: छगन सिंह गृह संख्या : 218 उम्र : 31 लिंग : महिला	फोटो उपलब्ध	87	XHE0948620	निर्वाचक का नाम : सुशीला कँवर पति का नाम: बजरंग सिंह गृह संख्या : 218 उम्र : 28 लिंग : महिला	फोटो उपलब्ध
88	XHE1572833	निर्वाचक का नाम : दशरथ सिंह पिता का नाम: छतू सिंह गृह संख्या : 218 उम्र : 25 लिंग : पुरुष	फोटो उपलब्ध	89	XHE1221084	निर्वाचक का नाम : लाल सिंग पिता का नाम: तोलू सिंह गृह संख्या : 218 उम्र : 24 लिंग : पुरुष	फोटो उपलब्ध	90	XHE1529213	निर्वाचक का नाम : दामोदर सिंह पिता का नाम: छतू सिंह गृह संख्या : 218 उम्र : 23 लिंग : पुरुष	फोटो उपलब्ध
91	XHE1647882	निर्वाचक का नाम : संतोष कंवर पति का नाम: दशरथ सिंह गृह संख्या : 218 उम्र : 23 लिंग : महिला	फोटो उपलब्ध	92	XHE1386358	निर्वाचक का नाम : मुकेश सिंह पिता का नाम: तोलू सिंह गृह संख्या : 218 उम्र : 22 लिंग : पुरुष	फोटो उपलब्ध	93	XHE1716380	निर्वाचक का नाम : कौशल्या राजपूत पति का नाम: दामोदर सिंह गृह संख्या : 218 उम्र : 20 लिंग : महिला	फोटो उपलब्ध
94	RJ/03/016/321018	निर्वाचक का नाम : नोरंग लाल पिता का नाम: बेगा राम गृह संख्या : 220 उम्र : 56 लिंग : पुरुष	फोटो उपलब्ध	95	RJ/03/016/321318	निर्वाचक का नाम : कुण्णा राम पिता का नाम: बेगा राम गृह संख्या : 220 उम्र : 51 लिंग : पुरुष	फोटो उपलब्ध	96	RJ/03/016/321319	निर्वाचक का नाम : शान्ती देवी पति का नाम: कुण्णा राम गृह संख्या : 220 उम्र : 51 लिंग : महिला	फोटो उपलब्ध

97	XHE1386846	निर्वाचक का नाम : श्यामा राम पिता का नाम: कुनणा राम गृह संख्या : 220 उम्र : 27 लिंग : पुरुष	फोटो उपलब्ध	98	XHE1386879	निर्वाचक का नाम : आसाराम पिता का नाम: कुनणा राम गृह संख्या : 220 उम्र : 24 लिंग : पुरुष	फोटो उपलब्ध	99	RJ/03/016/321244	निर्वाचक का नाम : माला राम पिता का नाम: बेगा राम गृह संख्या : 221 उम्र : 71 लिंग : पुरुष	फोटो उपलब्ध
100	RJ/03/016/321100	निर्वाचक का नाम : रामी पति का नाम: माला राम गृह संख्या : 221 उम्र : 66 लिंग : महिला	फोटो उपलब्ध	101	XHE0948893	निर्वाचक का नाम : किशना राम पिता का नाम: माला राम गृह संख्या : 221 उम्र : 34 लिंग : पुरुष	फोटो उपलब्ध	102	XHE0948901	निर्वाचक का नाम : गायत्री पति का नाम: किशना राम गृह संख्या : 221 उम्र : 30 लिंग : महिला	फोटो उपलब्ध
103	XHE1458066	निर्वाचक का नाम : राजू राम पिता का नाम: माला राम गृह संख्या : 221 उम्र : 23 लिंग : पुरुष	फोटो उपलब्ध	104	RJ/03/016/321291	निर्वाचक का नाम : हजारी मल पिता का नाम: बेगा राम गृह संख्या : 222 उम्र : 61 लिंग : पुरुष	फोटो उपलब्ध	105	RJ/03/016/321101	निर्वाचक का नाम : मांगी देवी पति का नाम: हजारी मल गृह संख्या : 222 उम्र : 56 लिंग : महिला	फोटो उपलब्ध
106	XHE1488923	निर्वाचक का नाम : द्रोपती पति का नाम: सीताराम गृह संख्या : 222 उम्र : 23 लिंग : महिला	फोटो उपलब्ध	107	XHE1702125	निर्वाचक का नाम : सीताराम गोदारा पिता का नाम: हजारी राम गोदारा गृह संख्या : 222 उम्र : 20 लिंग : पुरुष	फोटो उपलब्ध	108	RJ/03/016/321011	निर्वाचक का नाम : कुभाराम पिता का नाम: टीकू राम गृह संख्या : 223 उम्र : 61 लिंग : पुरुष	फोटो उपलब्ध
109	RJ/03/016/321387	निर्वाचक का नाम : गोरा देवी पति का नाम: कुभाराम गृह संख्या : 223 उम्र : 56 लिंग : महिला	फोटो उपलब्ध	110	RJ/03/016/321264	निर्वाचक का नाम : बालू राम पिता का नाम: टीकू राम गृह संख्या : 223 उम्र : 56 लिंग : पुरुष	फोटो उपलब्ध	111	XHE0032359	निर्वाचक का नाम : दोलाराम पिता का नाम: टीकू राम गृह संख्या : 223 उम्र : 53 लिंग : पुरुष	फोटो उपलब्ध
112	RJ/03/016/321117	निर्वाचक का नाम : रेवन्ती देवी पति का नाम: बालू राम गृह संख्या : 223 उम्र : 51 लिंग : महिला	फोटो उपलब्ध	113	RJ/03/016/321027	निर्वाचक का नाम : श्रीराम पिता का नाम: टीकू राम गृह संख्या : 223 उम्र : 49 लिंग : पुरुष	फोटो उपलब्ध	114	KWQ1383801	निर्वाचक का नाम : गोमतीदेवी पति का नाम: दोलत राम गृह संख्या : 223 उम्र : 47 लिंग : महिला	फोटो उपलब्ध
115	KWQ1704477	निर्वाचक का नाम : दुर्गा देवी पति का नाम: श्री राम गृह संख्या : 223 उम्र : 45 लिंग : महिला	फोटो उपलब्ध	116	XHE0332726	निर्वाचक का नाम : राम चंद्र गोदारा पिता का नाम: कुंभा राम गोदारा गृह संख्या : 223 उम्र : 32 लिंग : पुरुष	फोटो उपलब्ध	117	XHE0948919	निर्वाचक का नाम : आशी देवी पति का नाम: राम चन्द्र गृह संख्या : 223 उम्र : 28 लिंग : महिला	फोटो उपलब्ध
118	XHE1177518	निर्वाचक का नाम : बजरंग लाल पिता का नाम: बालू राम गृह संख्या : 223 उम्र : 28 लिंग : पुरुष	फोटो उपलब्ध	119	XHE1233014	निर्वाचक का नाम : मुरलीधर पिता का नाम: बालूराम गृह संख्या : 223 उम्र : 28 लिंग : पुरुष	फोटो उपलब्ध	120	XHE1489129	निर्वाचक का नाम : पूजा पति का नाम: बजरंग लाल गृह संख्या : 223 उम्र : 26 लिंग : महिला	फोटो उपलब्ध
121	XHE1220847	निर्वाचक का नाम : भागीरथ पिता का नाम: बालू राम गृह संख्या : 223 उम्र : 23 लिंग : पुरुष	फोटो उपलब्ध	122	XHE1386036	निर्वाचक का नाम : सुमन पति का नाम: मुरलीधर गृह संख्या : 223 उम्र : 22 लिंग : महिला	फोटो उपलब्ध	123	XHE1577790	निर्वाचक का नाम : सरला पिता का नाम: दोलत राम गोदारा गृह संख्या : 223 उम्र : 22 लिंग : महिला	फोटो उपलब्ध
124	XHE1544402	निर्वाचक का नाम : मनोज गोदारा पिता का नाम: श्रीराम गोदारा गृह संख्या : 223 उम्र : 21 लिंग : महिला	फोटो उपलब्ध	125	XHE1768449	निर्वाचक का नाम : ममता भादू पति का नाम: भागीरथ गोदारा गृह संख्या : 223 उम्र : 19 लिंग : महिला	फोटो उपलब्ध	126	KWQ1512722	निर्वाचक का नाम : गोपाल राम पिता का नाम: हीराराम गृह संख्या : 224 उम्र : 43 लिंग : पुरुष	फोटो उपलब्ध

127	KWQ1512730	निर्वाचक का नाम : शारदा देवी पति का नाम: गोपाल राम गृह संख्या : 224 उम्र : 42 लिंग : महिला	फोटो उपलब्ध	128	XHE1298595	निर्वाचक का नाम : लालचंद पिता का नाम: गोपाला राम गृह संख्या : 224 उम्र : 22 लिंग : पुरुष	फोटो उपलब्ध	129	XHE1814896	निर्वाचक का नाम : राम किशन चोटिया पिता का नाम: गोपाल राम चोटिया गृह संख्या : 224 उम्र : 20 लिंग : पुरुष	फोटो उपलब्ध
130	RJ/03/016/321397	निर्वाचक का नाम : मोती लाल पिता का नाम: रूधा राम गृह संख्या : 225 उम्र : 61 लिंग : पुरुष	फोटो उपलब्ध	131	RJ/03/016/321116	निर्वाचक का नाम : चम्पा देवी पति का नाम: मोती लाल गृह संख्या : 225 उम्र : 56 लिंग : महिला	फोटो उपलब्ध	132	RJ/03/016/321539	निर्वाचक का नाम : ओम प्रकाश पिता का नाम: रूधा राम गृह संख्या : 225 उम्र : 56 लिंग : पुरुष	फोटो उपलब्ध
133	RJ/03/016/321426	निर्वाचक का नाम : पारा देवी पति का नाम: ओम प्रकाश गृह संख्या : 225 उम्र : 51 लिंग : महिला	फोटो उपलब्ध	134	XHE0985325	निर्वाचक का नाम : मघा राम पिता का नाम: मोती राम गृह संख्या : 225 उम्र : 30 लिंग : पुरुष	फोटो उपलब्ध	135	XHE0986075	निर्वाचक का नाम : हंसराज पिता का नाम: मोती राम गृह संख्या : 225 उम्र : 29 लिंग : पुरुष	फोटो उपलब्ध
136	XHE1609049	निर्वाचक का नाम : मांगी पति का नाम: मुखराम गोदारा गृह संख्या : 225 उम्र : 28 लिंग : महिला	फोटो उपलब्ध	137	XHE0985242	निर्वाचक का नाम : भूराराम पिता का नाम: मोती राम गृह संख्या : 225 उम्र : 27 लिंग : पुरुष	फोटो उपलब्ध	138	XHE1386317	निर्वाचक का नाम : शारदा पति का नाम: हंसराज गृह संख्या : 225 उम्र : 26 लिंग : महिला	फोटो उपलब्ध
139	XHE1561539	निर्वाचक का नाम : सुमन पति का नाम: मघाराम गृह संख्या : 225 उम्र : 22 लिंग : महिला	फोटो उपलब्ध	140	XHE1703263	निर्वाचक का नाम : दुर्गा गोदारा पिता का नाम: ओम प्रकाश गृह संख्या : 225 उम्र : 20 लिंग : महिला	फोटो उपलब्ध	141	RJ/03/016/321413	निर्वाचक का नाम : हिमतराम पिता का नाम: रेवत राम गृह संख्या : 226 उम्र : 56 लिंग : पुरुष	फोटो उपलब्ध
142	RJ/03/016/321320	निर्वाचक का नाम : सावीत्री पति का नाम: हिमतराम गृह संख्या : 226 उम्र : 51 लिंग : महिला	फोटो उपलब्ध	143	KWQ1871094	निर्वाचक का नाम : रामचन्द्र पिता का नाम: हिमतराम गृह संख्या : 226 उम्र : 41 लिंग : पुरुष	फोटो उपलब्ध	144	KWQ1871540	निर्वाचक का नाम : मनोहरी पति का नाम: रामचन्द्र गृह संख्या : 226 उम्र : 39 लिंग : महिला	फोटो उपलब्ध
145	KWQ1871557	निर्वाचक का नाम : राजुराम पिता का नाम: हिमतराम गृह संख्या : 226 उम्र : 39 लिंग : पुरुष	फोटो उपलब्ध	146	XHE0089136	निर्वाचक का नाम : सीता देवी पति का नाम: राजुराम गृह संख्या : 226 उम्र : 38 लिंग : महिला	फोटो उपलब्ध	147	RJ/03/016/321349	निर्वाचक का नाम : मनोहरी पति का नाम: डूंगर राम गृह संख्या : 227 उम्र : 66 लिंग : महिला	फोटो उपलब्ध
148	KWQ1628809	निर्वाचक का नाम : उमेदा राम पिता का नाम: डूंगरराम गृह संख्या : 227 उम्र : 46 लिंग : पुरुष	फोटो उपलब्ध	149	XHE0032367	निर्वाचक का नाम : गोपाल राम पिता का नाम: डूंगर राम गृह संख्या : 227 उम्र : 39 लिंग : पुरुष	फोटो उपलब्ध	Q 150	XHE1177534	निर्वाचक का नाम : सुरेखा देवी पति का नाम: उमेदा राम गृह संख्या : 227 उम्र : 29 लिंग : महिला	फोटो उपलब्ध
151	RJ/03/016/321238	निर्वाचक का नाम : नारायण राम पिता का नाम: परमा राम गृह संख्या : 228 उम्र : 61 लिंग : पुरुष	फोटो उपलब्ध	152	RJ/03/016/321141	निर्वाचक का नाम : कमला देवी पति का नाम: नारायण राम गृह संख्या : 228 उम्र : 56 लिंग : महिला	फोटो उपलब्ध	153	RJ/03/016/321247	निर्वाचक का नाम : मोती लाल पिता का नाम: परमा राम गृह संख्या : 228 उम्र : 56 लिंग : पुरुष	फोटो उपलब्ध
154	RJ/03/016/321551	निर्वाचक का नाम : माना देवी पति का नाम: मोती लाल गृह संख्या : 228 उम्र : 51 लिंग : महिला	फोटो उपलब्ध	155	XHE1030915	निर्वाचक का नाम : सुमन पति का नाम: मनोज कुमार गृह संख्या : 228 उम्र : 29 लिंग : महिला	फोटो उपलब्ध	156	XHE0948927	निर्वाचक का नाम : मनोज पिता का नाम: नारायणराम गृह संख्या : 228 उम्र : 28 लिंग : पुरुष	फोटो उपलब्ध

157 निर्वाचक का नाम : राजू देवी पति का नाम: रामकिशन गृह संख्या : 228 उम्र : 25 लिंग : महिला	XHE1560333	158 निर्वाचक का नाम : राम किशन पिता का नाम: नारायण राम गृह संख्या : 228 उम्र : 24 लिंग : पुरुष	XHE1667989	159 निर्वाचक का नाम : चोथी देवी पति का नाम: किस्तुरा राम गृह संख्या : 229 उम्र : 86 लिंग : महिला	RJ/03/016/321099
160 निर्वाचक का नाम : पुरखा राम पिता का नाम: किस्तुरा राम गृह संख्या : 229 उम्र : 61 लिंग : पुरुष	RJ/03/016/321239	161 निर्वाचक का नाम : परमा देवी पति का नाम: पुरखा राम गृह संख्या : 229 उम्र : 56 लिंग : महिला	RJ/03/016/321139	162 निर्वाचक का नाम : जैसा राम पिता का नाम: किस्तुरा राम गृह संख्या : 229 उम्र : 56 लिंग : पुरुष	RJ/03/016/321385
163 निर्वाचक का नाम : रामी देवी पति का नाम: जैसा राम गृह संख्या : 229 उम्र : 51 लिंग : महिला	KWQ1628825	164 निर्वाचक का नाम : जमना पति का नाम: रामूराम गृह संख्या : 229 उम्र : 45 लिंग : महिला	KWQ1383819	165 निर्वाचक का नाम : रामूराम पिता का नाम: किस्तुराराम गृह संख्या : 229 उम्र : 45 लिंग : पुरुष	KWQ1628817
166 निर्वाचक का नाम : देवाराम पिता का नाम: पुरखाराम गृह संख्या : 229 उम्र : 38 लिंग : पुरुष	XHE0669382	167 निर्वाचक का नाम : गोदावरी पति का नाम: देवाराम गृह संख्या : 229 उम्र : 33 लिंग : महिला	XHE0669390	168 निर्वाचक का नाम : विजयपाल जाट पिता का नाम: जैसा राम गृह संख्या : 229 उम्र : 22 लिंग : पुरुष	XHE1671056
169 निर्वाचक का नाम : देवकन्या पति का नाम: विजयपाल जाट गृह संख्या : 229 उम्र : 21 लिंग : महिला	XHE1749183	170 निर्वाचक का नाम : नत्था राम पिता का नाम: तेजा राम गृह संख्या : 230 उम्र : 66 लिंग : पुरुष	RJ/03/016/321155	171 निर्वाचक का नाम : राखी देवी पति का नाम: नत्थाराम गृह संख्या : 230 उम्र : 61 लिंग : महिला	RJ/03/016/321140
172 निर्वाचक का नाम : रामरतन पिता का नाम: नत्था राम गृह संख्या : 230 उम्र : 39 लिंग : पुरुष	KWQ1871565	173 निर्वाचक का नाम : गुडडीदेवी पति का नाम: रामरतन गृह संख्या : 230 उम्र : 37 लिंग : महिला	XHE0143053	174 निर्वाचक का नाम : दौलत राम पिता का नाम: नत्था राम गृह संख्या : 230 उम्र : 36 लिंग : पुरुष	KWQ1871573
175 निर्वाचक का नाम : सीता देवी पति का नाम: दौलत राम गृह संख्या : 230 उम्र : 29 लिंग : महिला	XHE0948935	176 निर्वाचक का नाम : खरथा राम पिता का नाम: लुगां राम गृह संख्या : 231 उम्र : 61 लिंग : पुरुष	XHE1426311	177 निर्वाचक का नाम : बादु देवी पति का नाम: खरथा राम गृह संख्या : 231 उम्र : 56 लिंग : महिला	RJ/03/016/321087
178 निर्वाचक का नाम : मेमा देवी पति का नाम: कोजा राम गृह संख्या : 231 उम्र : 52 लिंग : महिला	KWQ1871102	179 निर्वाचक का नाम : ओमप्रकाश पिता का नाम: खरथाराम गृह संख्या : 231 उम्र : 42 लिंग : पुरुष	KWQ1628833	180 निर्वाचक का नाम : सीता देवी पति का नाम: ओमप्रकाश गृह संख्या : 231 उम्र : 42 लिंग : महिला	XHE0046409
181 निर्वाचक का नाम : बजरंग लाल पिता का नाम: कोजा राम गृह संख्या : 231 उम्र : 22 लिंग : पुरुष	XHE1386549	182 निर्वाचक का नाम : सरिता मेघवाल पिता का नाम: ओमप्रकाश गृह संख्या : 231 उम्र : 20 लिंग : महिला	XHE1582477	183 निर्वाचक का नाम : विशाल पिता का नाम: ओमप्रकाश गृह संख्या : 231 उम्र : 19 लिंग : पुरुष	XHE1791961
184 निर्वाचक का नाम : देवराज पिता का नाम: खिया राम गृह संख्या : 232 उम्र : 58 लिंग : पुरुष	XHE1595834	185 निर्वाचक का नाम : मोहनी देवी पति का नाम: देवराज गृह संख्या : 232 उम्र : 51 लिंग : महिला	RJ/03/016/321301	186 निर्वाचक का नाम : परमेश्वरलाल पिता का नाम: देवराज गृह संख्या : 232 उम्र : 36 लिंग : पुरुष	XHE0088997

187	KWQ1871581	निर्वाचक का नाम : मालाराम पिता का नाम: देवराज गृह संख्या : 232 उम्र : 36 लिंग : पुरुष	फोटो उपलब्ध	188	XHE0402917	निर्वाचक का नाम : लिखमा पति का नाम: परमेश्वरलाल गृह संख्या : 232 उम्र : 33 लिंग : महिला	फोटो उपलब्ध	189	XHE0567073	निर्वाचक का नाम : रमेश कुमार पिता का नाम: दराजराज गृह संख्या : 232 उम्र : 32 लिंग : पुरुष	फोटो उपलब्ध
190	XHE0685628	निर्वाचक का नाम : सावित्री पति का नाम: मालाराम गृह संख्या : 232 उम्र : 32 लिंग : महिला	फोटो उपलब्ध	191	XHE0685610	निर्वाचक का नाम : अंजू पति का नाम: रमेश कुमार गृह संख्या : 232 उम्र : 30 लिंग : महिला	फोटो उपलब्ध	192	RJ/03/016/321315	निर्वाचक का नाम : शान्ति देवी पति का नाम: रामू राम गृह संख्या : 233 उम्र : 61 लिंग : महिला	फोटो उपलब्ध
193	KWQ1871599	निर्वाचक का नाम : अजय पिता का नाम: रामुराम गृह संख्या : 233 उम्र : 40 लिंग : पुरुष	फोटो उपलब्ध	194	XHE0282103	निर्वाचक का नाम : जैसाराम पिता का नाम: रामुराम गृह संख्या : 233 उम्र : 38 लिंग : पुरुष	फोटो उपलब्ध	195	XHE1212364	निर्वाचक का नाम : पूनम पति का नाम: अजय गृह संख्या : 233 उम्र : 35 लिंग : महिला	फोटो उपलब्ध
196	XHE0669374	निर्वाचक का नाम : भंवरी पति का नाम: जैसाराम गृह संख्या : 233 उम्र : 33 लिंग : महिला	फोटो उपलब्ध	197	XHE0829499	निर्वाचक का नाम : हेतराम पिता का नाम: रामू राम गृह संख्या : 233 उम्र : 29 लिंग : पुरुष	फोटो उपलब्ध	198	XHE0948943	निर्वाचक का नाम : संजू पति का नाम: हेत राम गृह संख्या : 233 उम्र : 27 लिंग : महिला	फोटो उपलब्ध
199	RJ/03/016/321297	निर्वाचक का नाम : दीपा देवी पति का नाम: माला राम गृह संख्या : 234 उम्र : 86 लिंग : महिला	फोटो उपलब्ध	200	RJ/03/016/321243	निर्वाचक का नाम : काना राम पिता का नाम: माला राम गृह संख्या : 234 उम्र : 53 लिंग : पुरुष	फोटो उपलब्ध	201	KWQ1871110	निर्वाचक का नाम : पूनम पति का नाम: कानाराम गृह संख्या : 234 उम्र : 51 लिंग : महिला	फोटो उपलब्ध
202	KWQ1512748	निर्वाचक का नाम : चीमा पति का नाम: श्रवण राम गृह संख्या : 234 उम्र : 50 लिंग : महिला	फोटो उपलब्ध	203	XHE1668060	निर्वाचक का नाम : श्रवण राम पिता का नाम: माला राम गृह संख्या : 234 उम्र : 48 लिंग : पुरुष	फोटो उपलब्ध	204	XHE1386598	निर्वाचक का नाम : चिरमा पिता का नाम: कानाराम गृह संख्या : 234 उम्र : 27 लिंग : महिला	फोटो उपलब्ध
205	XHE1160035	निर्वाचक का नाम : सांवर लाल पिता का नाम: काना राम गृह संख्या : 234 उम्र : 25 लिंग : पुरुष	फोटो उपलब्ध	206	XHE1385863	निर्वाचक का नाम : सुनील पिता का नाम: कानाराम गृह संख्या : 234 उम्र : 22 लिंग : पुरुष	फोटो उपलब्ध	207	XHE1386077	निर्वाचक का नाम : मिथुन परिहार पिता का नाम: श्रवण राम गृह संख्या : 234 उम्र : 22 लिंग : पुरुष	फोटो उपलब्ध
208	XHE1707058	निर्वाचक का नाम : युवराज परिहार पिता का नाम: श्रवण राम गृह संख्या : 234 उम्र : 20 लिंग : पुरुष	फोटो उपलब्ध	209	XHE1726702	निर्वाचक का नाम : कविता मेघवाल पति का नाम: मिथुन परिहार गृह संख्या : 234 उम्र : 19 लिंग : महिला	फोटो उपलब्ध	210	XHE1818798	निर्वाचक का नाम : दयानंद परिहार पिता का नाम: श्रवणराम परिहार गृह संख्या : 234 उम्र : 19 लिंग : पुरुष	फोटो उपलब्ध
211	RJ/03/016/321296	निर्वाचक का नाम : घूडी देवी पति का नाम: रामेशर लाल गृह संख्या : 235 उम्र : 61 लिंग : महिला	फोटो उपलब्ध	212	RJ/03/016/321355	निर्वाचक का नाम : महेन्द्र राम पिता का नाम: हीरा राम गृह संख्या : 235 उम्र : 61 लिंग : पुरुष	फोटो उपलब्ध	213	RJ/03/016/321357	निर्वाचक का नाम : गोमती पति का नाम: महेन्द्र राम गृह संख्या : 235 उम्र : 56 लिंग : महिला	फोटो उपलब्ध
214	RJ/03/016/321360	निर्वाचक का नाम : मदन लाल पिता का नाम: हीरा राम गृह संख्या : 235 उम्र : 56 लिंग : पुरुष	फोटो उपलब्ध	215	RJ/03/016/321125	निर्वाचक का नाम : रामेश्वर लाल पिता का नाम: हीरा राम गृह संख्या : 235 उम्र : 55 लिंग : पुरुष	फोटो उपलब्ध	216	RJ/03/016/321358	निर्वाचक का नाम : शान्ति पति का नाम: मदन लाल गृह संख्या : 235 उम्र : 51 लिंग : महिला	फोटो उपलब्ध

217	XHE0046417	निर्वाचक का नाम : केशरीचन्द पिता का नाम: रामेश्वरलाल गृह संख्या : 235 उम्र : 38 लिंग : पुरुष	फोटो उपलब्ध	218	XHE0143099	निर्वाचक का नाम : जेठाराम पिता का नाम: रामेश्वरलाल गृह संख्या : 235 उम्र : 35 लिंग : पुरुष	फोटो उपलब्ध	219	XHE0949180	निर्वाचक का नाम : मंगताराम पिता का नाम: मोहनलाल गृह संख्या : 235 उम्र : 35 लिंग : पुरुष	फोटो उपलब्ध
220	XHE0685644	निर्वाचक का नाम : छोटू देवी पति का नाम: केशरीचन्द गृह संख्या : 235 उम्र : 32 लिंग : महिला	फोटो उपलब्ध	221	XHE0948950	निर्वाचक का नाम : सुमन पति का नाम: जेठा राम गृह संख्या : 235 उम्र : 32 लिंग : महिला	फोटो उपलब्ध	222	XHE1221621	निर्वाचक का नाम : चुन्नी पति का नाम: रवींद्र कुमार गृह संख्या : 235 उम्र : 32 लिंग : महिला	फोटो उपलब्ध
223	XHE0669408	निर्वाचक का नाम : कन्हैयालाल पिता का नाम: महेन्द्र गृह संख्या : 235 उम्र : 31 लिंग : पुरुष	फोटो उपलब्ध	224	XHE1269620	निर्वाचक का नाम : मुलाराम पिता का नाम: महेन्द्र राम गृह संख्या : 235 उम्र : 31 लिंग : पुरुष	फोटो उपलब्ध	225	XHE0685636	निर्वाचक का नाम : रविन्द्र कुमार पिता का नाम: महेन्द्र राम गृह संख्या : 235 उम्र : 30 लिंग : पुरुष	फोटो उपलब्ध
226	XHE0829523	निर्वाचक का नाम : सुमन देवी पति का नाम: संतोष कुमार गृह संख्या : 235 उम्र : 29 लिंग : महिला	फोटो उपलब्ध	227	XHE0829481	निर्वाचक का नाम : राकेश कुमार पिता का नाम: रामेश्वर लाल गृह संख्या : 235 उम्र : 27 लिंग : पुरुष	फोटो उपलब्ध	228	XHE0829507	निर्वाचक का नाम : पूजा देवी पति का नाम: राकेश कुमार गृह संख्या : 235 उम्र : 27 लिंग : महिला	फोटो उपलब्ध
229	XHE1232479	निर्वाचक का नाम : प्रभुदयाल पिता का नाम: महेन्द्र राम गृह संख्या : 235 उम्र : 27 लिंग : पुरुष	फोटो उपलब्ध	230	XHE1591700	निर्वाचक का नाम : चंदा कुमारी पिता का नाम: रामेश्वर लाल गृह संख्या : 235 उम्र : 25 लिंग : महिला	फोटो उपलब्ध	231	XHE1210020	निर्वाचक का नाम : अशोक नायक पिता का नाम: मदन लाल गृह संख्या : 235 उम्र : 24 लिंग : पुरुष	फोटो उपलब्ध
232	XHE1386457	निर्वाचक का नाम : हीरा पति का नाम: अशोक नायक गृह संख्या : 235 उम्र : 24 लिंग : महिला	फोटो उपलब्ध	233	XHE1458082	निर्वाचक का नाम : इय्यारसी पति का नाम: प्रभुदयाल गृह संख्या : 235 उम्र : 24 लिंग : महिला	फोटो उपलब्ध	234	XHE1487479	निर्वाचक का नाम : सोनू पिता का नाम: मदन लाल गृह संख्या : 235 उम्र : 23 लिंग : पुरुष	फोटो उपलब्ध
235	XHE1561471	निर्वाचक का नाम : शारदा पति का नाम: मुलाराम गृह संख्या : 235 उम्र : 23 लिंग : महिला	फोटो उपलब्ध	236	XHE1618305	निर्वाचक का नाम : भरत कुमार पिता का नाम: रामेश्वर लाल गृह संख्या : 235 उम्र : 20 लिंग : पुरुष	फोटो उपलब्ध	237	XHE1749084	निर्वाचक का नाम : पूजा पति का नाम: सोनू गृह संख्या : 235 उम्र : 19 लिंग : महिला	फोटो उपलब्ध
238	KWQ1512755	निर्वाचक का नाम : पाना पति का नाम: तिलोकाराम गृह संख्या : 236 उम्र : 59 लिंग : महिला	फोटो उपलब्ध	239	RJ/03/016/321084	निर्वाचक का नाम : ज्ञानी पति का नाम: मूला राम गृह संख्या : 236 उम्र : 56 लिंग : महिला	फोटो उपलब्ध	240	XHE0520262	निर्वाचक का नाम : दुलाराम पिता का नाम: मुलाराम गृह संख्या : 236 उम्र : 33 लिंग : पुरुष	फोटो उपलब्ध
241	RJ/03/016/321307	निर्वाचक का नाम : फुसी देवी पति का नाम: रेवत राम गृह संख्या : 237 उम्र : 81 लिंग : महिला	फोटो उपलब्ध	242	XHE0421701	निर्वाचक का नाम : चूनाराम पिता का नाम: रेवतराम गृह संख्या : 237 उम्र : 60 लिंग : पुरुष	फोटो उपलब्ध	243	XHE0421719	निर्वाचक का नाम : संतोष पति का नाम: चूनाराम गृह संख्या : 237 उम्र : 49 लिंग : महिला	फोटो उपलब्ध
244	KWQ1704493	निर्वाचक का नाम : किसना राम पिता का नाम: रेवन्त राम गृह संख्या : 237 उम्र : 48 लिंग : पुरुष	फोटो उपलब्ध	245	KWQ1704485	निर्वाचक का नाम : पानादेवी पति का नाम: किसनाराम गृह संख्या : 237 उम्र : 47 लिंग : महिला	फोटो उपलब्ध	246	KWQ1871128	निर्वाचक का नाम : राजू राम पिता का नाम: रेवन्त राम गृह संख्या : 237 उम्र : 45 लिंग : पुरुष	फोटो उपलब्ध

247	XHE0207829	निर्वाचक का नाम : कमला पति का नाम: शिवलाल गृह संख्या : 237 उम्र : 38 लिंग : महिला	फोटो उपलब्ध	248	KWQ1871607	निर्वाचक का नाम : सुन्दर देवी पति का नाम: राजूराम गृह संख्या : 237 उम्र : 38 लिंग : महिला	फोटो उपलब्ध	249	XHE0155697	निर्वाचक का नाम : शिवलाल पति का नाम: रेवतराम गृह संख्या : 237 उम्र : 38 लिंग : पुरुष	फोटो उपलब्ध
250	XHE1488113	निर्वाचक का नाम : ओमप्रकाश पिता का नाम: चुन्नी लाल गृह संख्या : 237 उम्र : 27 लिंग : पुरुष	फोटो उपलब्ध	251	XHE1593623	निर्वाचक का नाम : मुकेश मेघवाल पिता का नाम: किशनाराम गृह संख्या : 237 उम्र : 27 लिंग : पुरुष	फोटो उपलब्ध	252	XHE1211986	निर्वाचक का नाम : देवीलाल पिता का नाम: चुनाराम गृह संख्या : 237 उम्र : 27 लिंग : पुरुष	फोटो उपलब्ध
253	XHE1719533	निर्वाचक का नाम : अनोज कुमार पिता का नाम: किशनाराम गृह संख्या : 237 उम्र : 21 लिंग : पुरुष	फोटो उपलब्ध	254	RJ/03/016/321242	निर्वाचक का नाम : फता राम पिता का नाम: हीराराम गृह संख्या : 240 उम्र : 66 लिंग : पुरुष	फोटो उपलब्ध	255	RJ/03/016/321135	निर्वाचक का नाम : झूमा देवी पति का नाम: फता राम गृह संख्या : 240 उम्र : 61 लिंग : महिला	फोटो उपलब्ध
256	RJ/03/016/321346	निर्वाचक का नाम : राजकुमार पिता का नाम: फता राम गृह संख्या : 240 उम्र : 49 लिंग : पुरुष	फोटो उपलब्ध	257	KWQ1704659	निर्वाचक का नाम : विनोद कुमार पिता का नाम: फताराम गृह संख्या : 240 उम्र : 42 लिंग : पुरुष	फोटो उपलब्ध	258	KWQ1871136	निर्वाचक का नाम : रतन लाल पिता का नाम: फताराम गृह संख्या : 240 उम्र : 41 लिंग : पुरुष	फोटो उपलब्ध
259	KWQ1871144	निर्वाचक का नाम : लाछा देवी पति का नाम: रतन लाल गृह संख्या : 240 उम्र : 40 लिंग : महिला	फोटो उपलब्ध	260	KWQ1871151	निर्वाचक का नाम : भवरी देवी पति का नाम: विनोद कुमार गृह संख्या : 240 उम्र : 40 लिंग : महिला	फोटो उपलब्ध	261	KWQ1704667	निर्वाचक का नाम : संतोष पति का नाम: राजकुमार गृह संख्या : 240 उम्र : 40 लिंग : महिला	फोटो उपलब्ध
262	XHE1487412	निर्वाचक का नाम : सुमन परिहार पिता का नाम: राजूराम परिहार गृह संख्या : 240 उम्र : 21 लिंग : महिला	फोटो उपलब्ध	263	XHE1611003	निर्वाचक का नाम : गजेश मेघवाल पिता का नाम: राजूराम गृह संख्या : 240 उम्र : 20 लिंग : पुरुष	फोटो उपलब्ध	264	RJ/03/016/321138	निर्वाचक का नाम : शिवकोरी पति का नाम: बिरमा राम गृह संख्या : 241 उम्र : 66 लिंग : महिला	फोटो उपलब्ध
265	KWQ1871169	निर्वाचक का नाम : महेन्द्र राम पिता का नाम: विरमा राम गृह संख्या : 241 उम्र : 43 लिंग : पुरुष	फोटो उपलब्ध	266	XHE0207837	निर्वाचक का नाम : ओम प्रकाश पिता का नाम: विरमा राम गृह संख्या : 241 उम्र : 40 लिंग : पुरुष	फोटो उपलब्ध	267	XHE0402958	निर्वाचक का नाम : रेखा पति का नाम: महेन्द्रराम गृह संख्या : 241 उम्र : 38 लिंग : महिला	फोटो उपलब्ध
268	KWQ1871615	निर्वाचक का नाम : पप्पू राम पिता का नाम: बिरमाराम गृह संख्या : 241 उम्र : 38 लिंग : पुरुष	फोटो उपलब्ध	269	XHE0402933	निर्वाचक का नाम : बजरंगलाल पिता का नाम: बिरमाराम गृह संख्या : 241 उम्र : 31 लिंग : पुरुष	फोटो उपलब्ध	270	XHE0948976	निर्वाचक का नाम : माया देवी पति का नाम: ओम प्रकाश गृह संख्या : 241 उम्र : 31 लिंग : महिला	फोटो उपलब्ध
271	XHE1224310	निर्वाचक का नाम : दुर्गा पति का नाम: पप्पू राम गृह संख्या : 241 उम्र : 26 लिंग : महिला	फोटो उपलब्ध	272	XHE1714252	निर्वाचक का नाम : सुरजा राम पिता का नाम: नथा राम गृह संख्या : 242 उम्र : 62 लिंग : पुरुष	फोटो उपलब्ध	273	XHE1689520	निर्वाचक का नाम : फुसी देवी पति का नाम: सुरजा राम गृह संख्या : 242 उम्र : 60 लिंग : महिला	फोटो उपलब्ध
274	KWQ1871177	निर्वाचक का नाम : मोहनी पति का नाम: झूगर राम गृह संख्या : 242 उम्र : 52 लिंग : महिला	फोटो उपलब्ध	275	RJ/03/016/321130	निर्वाचक का नाम : झूगर राम पिता का नाम: नथा राम गृह संख्या : 242 उम्र : 49 लिंग : पुरुष	फोटो उपलब्ध	276	KWQ1704519	निर्वाचक का नाम : भागीरथ पिता का नाम: नथाराम गृह संख्या : 242 उम्र : 42 लिंग : पुरुष	फोटो उपलब्ध

277	XHE0089003	निर्वाचक का नाम : रेवती पति का नाम: भागीरथ गृह संख्या : 242 उम्र : 38 लिंग : महिला	278	XHE1030907	निर्वाचक का नाम : रोहित कुमार पिता का नाम: सुरजा राम गृह संख्या : 242 उम्र : 26 लिंग : पुरुष	279	XHE1625979	निर्वाचक का नाम : दौलत राम पिता का नाम: डूंगर राम गृह संख्या : 242 उम्र : 25 लिंग : पुरुष
280	XHE1458140	निर्वाचक का नाम : मनीष मंडाड पिता का नाम: सुरजा राम गृह संख्या : 242 उम्र : 24 लिंग : पुरुष	281	XHE1458124	निर्वाचक का नाम : सावित्री मेघवाल पति का नाम: मनीष मंडाड गृह संख्या : 242 उम्र : 22 लिंग : महिला	282	XHE1458157	निर्वाचक का नाम : मुली पति का नाम: रोहित कुमार गृह संख्या : 242 उम्र : 21 लिंग : महिला
283	XHE1642131	निर्वाचक का नाम : सावित्री पति का नाम: दौलत राम गृह संख्या : 242 उम्र : 21 लिंग : महिला	284	RJ/03/016/321104	निर्वाचक का नाम : ज्ञानी देवी पति का नाम: निम्बाराम गृह संख्या : 243 उम्र : 71 लिंग : महिला	285	RJ/03/016/321123	निर्वाचक का नाम : जेठ मल पिता का नाम: निम्बाराम गृह संख्या : 243 उम्र : 49 लिंग : पुरुष
286	KWQ1383827	निर्वाचक का नाम : चेनी पति का नाम: जेठमल गृह संख्या : 243 उम्र : 49 लिंग : महिला	287	KWQ1512771	निर्वाचक का नाम : भगवाना राम पिता का नाम: निम्बाराम गृह संख्या : 243 उम्र : 42 लिंग : पुरुष	288	XHE0121277	निर्वाचक का नाम : किरण देवी पति का नाम: भगवानाराम गृह संख्या : 243 उम्र : 40 लिंग : महिला
289	KWQ1871623	निर्वाचक का नाम : केशराराम पिता का नाम: निम्बाराम गृह संख्या : 243 उम्र : 38 लिंग : पुरुष	290	XHE1417021	निर्वाचक का नाम : सुवटी देवी पति का नाम: केसराराम गृह संख्या : 243 उम्र : 36 लिंग : महिला	291	XHE1458090	निर्वाचक का नाम : शारदा पिता का नाम: जेठा राम गृह संख्या : 243 उम्र : 22 लिंग : महिला
292	XHE1458108	निर्वाचक का नाम : सुशीला मेघवाल पिता का नाम: जेठा राम गृह संख्या : 243 उम्र : 21 लिंग : महिला	293	XHE1818624	निर्वाचक का नाम : नंद लाल पिता का नाम: भगवानाराम गृह संख्या : 243 उम्र : 19 लिंग : पुरुष	294	RJ/03/016/321336	निर्वाचक का नाम : राम लाल पिता का नाम: देवाराम गृह संख्या : 244 उम्र : 51 लिंग : पुरुष
295	KWQ1512789	निर्वाचक का नाम : धांपू देवी पति का नाम: राम लाल गृह संख्या : 244 उम्र : 49 लिंग : महिला	296	XHE1385558	निर्वाचक का नाम : गोपाल कृष्ण पिता का नाम: रामलाल गृह संख्या : 244 उम्र : 24 लिंग : पुरुष	297	XHE1707033	निर्वाचक का नाम : रमेश कुमार परिहार पिता का नाम: रामलाल परिहार गृह संख्या : 244 उम्र : 20 लिंग : पुरुष
298	XHE1809920	निर्वाचक का नाम : जमना परिहार पिता का नाम: रामलाल परिहार गृह संख्या : 244 उम्र : 19 लिंग : महिला	299	RJ/03/016/321226	निर्वाचक का नाम : ताजा राम पिता का नाम: देवा राम गृह संख्या : 245 उम्र : 71 लिंग : पुरुष	300	RJ/03/016/321219	निर्वाचक का नाम : फुसी देवी पति का नाम: ताजाराम गृह संख्या : 245 उम्र : 69 लिंग : महिला
301	RJ/03/016/321206	निर्वाचक का नाम : गुलाराम पिता का नाम: ताजाराम गृह संख्या : 245 उम्र : 51 लिंग : पुरुष	302	KWQ1383843	निर्वाचक का नाम : केसर पति का नाम: गुलाराम गृह संख्या : 245 उम्र : 51 लिंग : महिला	303	RJ/03/016/321205	निर्वाचक का नाम : छोटूराम पिता का नाम: ताजा राम गृह संख्या : 245 उम्र : 49 लिंग : पुरुष
304	KWQ1383835	निर्वाचक का नाम : उदा राम पिता का नाम: ताजा राम गृह संख्या : 245 उम्र : 49 लिंग : पुरुष	305	KWQ1871631	निर्वाचक का नाम : जेठीदेवी पति का नाम: छोटूराम गृह संख्या : 245 उम्र : 42 लिंग : महिला	306	KWQ1871649	निर्वाचक का नाम : नारायणी पति का नाम: उदाराम गृह संख्या : 245 उम्र : 40 लिंग : महिला

307	XHE0949016	निर्वाचक का नाम : तुलछा राम पिता का नाम: ताजाराम गृह संख्या : 245 उम्र : 31 लिंग : पुरुष	फोटो उपलब्ध	308	XHE0949008	निर्वाचक का नाम : जैसा राम पिता का नाम: ताजाराम गृह संख्या : 245 उम्र : 28 लिंग : पुरुष	फोटो उपलब्ध	309	XHE1737949	निर्वाचक का नाम : मंजू पिता का नाम: छोटूराम गृह संख्या : 245 उम्र : 21 लिंग : महिला	फोटो उपलब्ध
310	XHE1735075	निर्वाचक का नाम : श्रवण राम पिता का नाम: छोटूराम गृह संख्या : 245 उम्र : 20 लिंग : पुरुष	फोटो उपलब्ध	311	XHE1793355	निर्वाचक का नाम : त्रिलोकाराम परिहार पिता का नाम: छोटूराम गृह संख्या : 245 उम्र : 19 लिंग : पुरुष	फोटो उपलब्ध	312	RJ/03/016/321330	निर्वाचक का नाम : रूखमणी पति का नाम: भोजा राम गृह संख्या : 246 उम्र : 61 लिंग : महिला	फोटो उपलब्ध
313	XHE1385657	निर्वाचक का नाम : बिरमा पति का नाम: प्रभुदयाल गृह संख्या : 246 उम्र : 28 लिंग : महिला	फोटो उपलब्ध	314	XHE1306844	निर्वाचक का नाम : प्रभुदयाल पिता का नाम: भोजाराम गृह संख्या : 246 उम्र : 24 लिंग : पुरुष	फोटो उपलब्ध	315	XHE0242941	निर्वाचक का नाम : शिवलाल पिता का नाम: मनशाराम गृह संख्या : 247 उम्र : 40 लिंग : पुरुष	फोटो उपलब्ध
316	RJ/03/016/321335	निर्वाचक का नाम : मानाराम पिता का नाम: देवा राम गृह संख्या : 248 उम्र : 61 लिंग : पुरुष	फोटो उपलब्ध	317	RJ/03/016/321098	निर्वाचक का नाम : रेवती देवी पति का नाम: माना राम गृह संख्या : 248 उम्र : 56 लिंग : महिला	फोटो उपलब्ध	318	KWQ1871656	निर्वाचक का नाम : संग्राम राम पिता का नाम: माना राम गृह संख्या : 248 उम्र : 31 लिंग : पुरुष	फोटो उपलब्ध
319	XHE1458132	निर्वाचक का नाम : सोना पति का नाम: संग्रामा राम गृह संख्या : 248 उम्र : 23 लिंग : महिला	फोटो उपलब्ध	320	XHE1717974	निर्वाचक का नाम : वंदना परिहार पिता का नाम: मानाराम परिहार गृह संख्या : 248 उम्र : 20 लिंग : महिला	फोटो उपलब्ध	321	RJ/03/016/321533	निर्वाचक का नाम : चिमना राम पिता का नाम: देवा राम गृह संख्या : 249 उम्र : 56 लिंग : पुरुष	फोटो उपलब्ध
322	RJ/03/016/321543	निर्वाचक का नाम : छगनादेवी पति का नाम: चिमनाराम गृह संख्या : 249 उम्र : 53 लिंग : महिला	फोटो उपलब्ध	323	XHE1457969	निर्वाचक का नाम : सुगनाराम पिता का नाम: चिमना राम गृह संख्या : 249 उम्र : 24 लिंग : पुरुष	फोटो उपलब्ध	324	XHE1457993	निर्वाचक का नाम : बाबू लाल पिता का नाम: चिमना राम गृह संख्या : 249 उम्र : 24 लिंग : पुरुष	फोटो उपलब्ध
325	XHE1458017	निर्वाचक का नाम : मुन्नी पति का नाम: बाबूलाल गृह संख्या : 249 उम्र : 24 लिंग : महिला	फोटो उपलब्ध	326	RJ/03/016/321362	निर्वाचक का नाम : गिरधारी लाल पिता का नाम: नरसा राम गृह संख्या : 250 उम्र : 66 लिंग : पुरुष	फोटो उपलब्ध	327	RJ/03/016/321377	निर्वाचक का नाम : मनोहरी पति का नाम: गिरधारी लाल गृह संख्या : 250 उम्र : 61 लिंग : महिला	फोटो उपलब्ध
328	XHE0089029	निर्वाचक का नाम : भंवरलाल पिता का नाम: गिरधारी लाल गृह संख्या : 250 उम्र : 38 लिंग : पुरुष	फोटो उपलब्ध	329	XHE0421768	निर्वाचक का नाम : चैनाराम पिता का नाम: गिरधारीलाल गृह संख्या : 250 उम्र : 33 लिंग : पुरुष	फोटो उपलब्ध	330	XHE0949040	निर्वाचक का नाम : खयाली राम पिता का नाम: गिरधारी गृह संख्या : 250 उम्र : 29 लिंग : पुरुष	फोटो उपलब्ध
331	XHE0949057	निर्वाचक का नाम : जशोदा पति का नाम: भंवर लाल गृह संख्या : 250 उम्र : 29 लिंग : महिला	फोटो उपलब्ध	332	XHE0949065	निर्वाचक का नाम : निर्मला पति का नाम: चैनाराम गृह संख्या : 250 उम्र : 28 लिंग : महिला	फोटो उपलब्ध	333	XHE0949073	निर्वाचक का नाम : सन्तोष पति का नाम: खयाली राम गृह संख्या : 250 उम्र : 27 लिंग : महिला	फोटो उपलब्ध
334	RJ/03/016/321273	निर्वाचक का नाम : किशना देवी पति का नाम: लालू राम गृह संख्या : 251 उम्र : 76 लिंग : महिला	फोटो उपलब्ध	335	KWQ1383603	निर्वाचक का नाम : ओमप्रकाश पिता का नाम: लालू राम गृह संख्या : 251 उम्र : 49 लिंग : पुरुष	फोटो उपलब्ध	336	KWQ1871664	निर्वाचक का नाम : जमना पति का नाम: ओमप्रकाश गृह संख्या : 251 उम्र : 40 लिंग : महिला	फोटो उपलब्ध

337	XHE1668375	निर्वाचक का नाम : ममता पति का नाम: सोनू मेघवाल गृह संख्या : 251 उम्र : 21 लिंग : महिला	338	XHE1719566	निर्वाचक का नाम : सोनू मेघवाल पिता का नाम: ओम प्रकाश गृह संख्या : 251 उम्र : 20 लिंग : पुरुष	339	RJ/03/016/321305	निर्वाचक का नाम : रामू राम पिता का नाम: भीखा राम गृह संख्या : 252 उम्र : 71 लिंग : पुरुष
340	RJ/03/016/321250	निर्वाचक का नाम : सोहन लाल पिता का नाम: रामू राम गृह संख्या : 252 उम्र : 53 लिंग : पुरुष	341	RJ/03/016/321271	निर्वाचक का नाम : जेठा राम पिता का नाम: रामू राम गृह संख्या : 252 उम्र : 49 लिंग : पुरुष	342	XHE1647148	निर्वाचक का नाम : किशना देवी पति का नाम: सोहन लाल गृह संख्या : 252 उम्र : 48 लिंग : महिला
343	XHE1603208	निर्वाचक का नाम : मंजू देवी पति का नाम: जेठा राम गृह संख्या : 252 उम्र : 38 लिंग : महिला	344	XHE1458058	निर्वाचक का नाम : दोलतराम पिता का नाम: जेठा राम गृह संख्या : 252 उम्र : 25 लिंग : पुरुष	345	XHE1458074	निर्वाचक का नाम : भानीलाल पिता का नाम: जेठा राम गृह संख्या : 252 उम्र : 21 लिंग : पुरुष
346	XHE1819283	निर्वाचक का नाम : ओम प्रकाश पिता का नाम: सोहन राम गृह संख्या : 252 उम्र : 19 लिंग : पुरुष	347	RJ/03/016/321030	निर्वाचक का नाम : मांगी लाल पिता का नाम: हुण्ठा राम गृह संख्या : 254 उम्र : 66 लिंग : पुरुष	348	RJ/03/016/321109	निर्वाचक का नाम : झुमा देवी पति का नाम: मांगी लाल गृह संख्या : 254 उम्र : 61 लिंग : महिला
349	KWQ1704527	निर्वाचक का नाम : फुसा राम पिता का नाम: मांगी लाल गृह संख्या : 254 उम्र : 47 लिंग : पुरुष	350	XHE0089037	निर्वाचक का नाम : रूपाराम पिता का नाम: मांगीलाल गृह संख्या : 254 उम्र : 40 लिंग : पुरुष	351	XHE0207845	निर्वाचक का नाम : मन्जू देवी पति का नाम: फूसाराम गृह संख्या : 254 उम्र : 40 लिंग : महिला
352	XHE0089045	निर्वाचक का नाम : किशना पति का नाम: रूपाराम गृह संख्या : 254 उम्र : 38 लिंग : महिला	353	XHE1716588	निर्वाचक का नाम : मांगी लाल पिता का नाम: कुभा राम गृह संख्या : 256 उम्र : 56 लिंग : पुरुष	354	RJ/03/016/321088	निर्वाचक का नाम : भंवरी पति का नाम: मांगी लाल गृह संख्या : 256 उम्र : 51 लिंग : महिला
355	KWQ1871193	निर्वाचक का नाम : पुरा देवी पति का नाम: जेठा राम गृह संख्या : 256 उम्र : 49 लिंग : महिला	356	KWQ1512791	निर्वाचक का नाम : नानूराम पिता का नाम: कुभाराम गृह संख्या : 256 उम्र : 42 लिंग : पुरुष	357	KWQ1871672	निर्वाचक का नाम : शारदा देवी पति का नाम: नानूराम गृह संख्या : 256 उम्र : 38 लिंग : महिला
358	XHE1246917	निर्वाचक का नाम : भंवरी पति का नाम: लक्ष्मण राम गृह संख्या : 256 उम्र : 25 लिंग : महिला	359	XHE1246867	निर्वाचक का नाम : विजय कुमार पिता का नाम: मांगीलाल गृह संख्या : 256 उम्र : 23 लिंग : पुरुष	360	XHE1618263	निर्वाचक का नाम : प्रियंका पंवार पिता का नाम: जेठाराम गृह संख्या : 256 उम्र : 20 लिंग : महिला
361	XHE1719699	निर्वाचक का नाम : रामचंद्र पंवार पिता का नाम: जेठाराम पंवार गृह संख्या : 256 उम्र : 20 लिंग : पुरुष	362	RJ/03/016/321240	निर्वाचक का नाम : भेरा राम पिता का नाम: पदमा राम गृह संख्या : 257 उम्र : 61 लिंग : पुरुष	363	RJ/03/016/321213	निर्वाचक का नाम : केशर पति का नाम: भेरा राम गृह संख्या : 257 उम्र : 56 लिंग : महिला
364	KWQ1871680	निर्वाचक का नाम : श्रवणराम पिता का नाम: भेराराम गृह संख्या : 257 उम्र : 36 लिंग : पुरुष	365	XHE0984831	निर्वाचक का नाम : फुसा राम पिता का नाम: भेरा राम गृह संख्या : 257 उम्र : 30 लिंग : पुरुष	366	XHE1184548	निर्वाचक का नाम : कोमल पति का नाम: श्रवण राम गृह संख्या : 257 उम्र : 29 लिंग : महिला

367	XHE1591692	निर्वाचक का नाम : तुलछा पति का नाम: फुसा राम गृह संख्या : 257 उम्र : 22 लिंग : महिला	फोटो उपलब्ध	368	RJ/03/016/321258	निर्वाचक का नाम : मुलताना राम पिता का नाम: पदमा राम गृह संख्या : 258 उम्र : 66 लिंग : पुरुष	फोटो उपलब्ध	369	RJ/03/016/321211	निर्वाचक का नाम : रूखमा पति का नाम: मुलताना राम गृह संख्या : 258 उम्र : 61 लिंग : महिला	फोटो उपलब्ध
370	KWQ1871698	निर्वाचक का नाम : ओमप्रकाश पिता का नाम: मूलतानराम गृह संख्या : 258 उम्र : 40 लिंग : पुरुष	फोटो उपलब्ध	371	XHE0949107	निर्वाचक का नाम : किशन लाल पिता का नाम: मुलताना राम गृह संख्या : 258 उम्र : 27 लिंग : पुरुष	फोटो उपलब्ध	372	XHE0949081	निर्वाचक का नाम : सुशीला पति का नाम: ओम प्रकाश गृह संख्या : 258 उम्र : 27 लिंग : महिला	फोटो उपलब्ध
373	XHE0949099	निर्वाचक का नाम : शारदा देवी पति का नाम: किशन लाल गृह संख्या : 258 उम्र : 27 लिंग : महिला	फोटो उपलब्ध	374	XHE1471531	निर्वाचक का नाम : राजू पति का नाम: बाबूलाल गृह संख्या : 258 उम्र : 24 लिंग : महिला	फोटो उपलब्ध	375	XHE1458116	निर्वाचक का नाम : बाबू लाल पिता का नाम: मुलताना राम गृह संख्या : 258 उम्र : 22 लिंग : पुरुष	फोटो उपलब्ध
376	RJ/03/016/321393	निर्वाचक का नाम : रेखा राम पिता का नाम: गोदू राम गृह संख्या : 259 उम्र : 71 लिंग : पुरुष	फोटो उपलब्ध	377	RJ/03/016/321110	निर्वाचक का नाम : किस्तुरी पति का नाम: रेखा राम गृह संख्या : 259 उम्र : 66 लिंग : महिला	फोटो उपलब्ध	378	KWQ1512805	निर्वाचक का नाम : मोहन लाल पिता का नाम: गोदू राम गृह संख्या : 259 उम्र : 51 लिंग : पुरुष	फोटो उपलब्ध
379	RJ/03/016/321348	निर्वाचक का नाम : गोगा देवी पति का नाम: मोहन लाल गृह संख्या : 259 उम्र : 49 लिंग : महिला	फोटो उपलब्ध	380	XHE1224385	निर्वाचक का नाम : तारा राम पिता का नाम: रेखा राम गृह संख्या : 259 उम्र : 34 लिंग : पुरुष	फोटो उपलब्ध	381	XHE0421750	निर्वाचक का नाम : नारायणराम पिता का नाम: रेखाराम गृह संख्या : 259 उम्र : 32 लिंग : पुरुष	फोटो उपलब्ध
382	XHE0520270	निर्वाचक का नाम : समू कंवर पति का नाम: नारायणराम गृह संख्या : 259 उम्र : 31 लिंग : महिला	फोटो उपलब्ध	383	XHE1600493	निर्वाचक का नाम : राम लाल पिता का नाम: मोहन राम गृह संख्या : 259 उम्र : 22 लिंग : पुरुष	फोटो उपलब्ध	384	XHE1714393	निर्वाचक का नाम : सरोज मेघवाल पति का नाम: तारा राम गृह संख्या : 259 उम्र : 20 लिंग : महिला	फोटो उपलब्ध
385	KWQ1383868	निर्वाचक का नाम : मांगी लाल पिता का नाम: आदु राम गृह संख्या : 260 उम्र : 57 लिंग : पुरुष	फोटो उपलब्ध	386	KWQ1383876	निर्वाचक का नाम : ज्यानीदेवी पति का नाम: मांगी लाल गृह संख्या : 260 उम्र : 55 लिंग : महिला	फोटो उपलब्ध	387	XHE0455071	निर्वाचक का नाम : भंवरलाल पिता का नाम: मांगीलाल गृह संख्या : 260 उम्र : 38 लिंग : पुरुष	फोटो उपलब्ध
388	XHE0985168	निर्वाचक का नाम : गणेशा राम पिता का नाम: मांगी लाल गृह संख्या : 260 उम्र : 27 लिंग : पुरुष	फोटो उपलब्ध	389	XHE1608850	निर्वाचक का नाम : मोनिका पति का नाम: शिव लाल गृह संख्या : 260 उम्र : 26 लिंग : महिला	फोटो उपलब्ध	390	XHE1647924	निर्वाचक का नाम : पूजा पति का नाम: भवर लाल गृह संख्या : 260 उम्र : 20 लिंग : महिला	फोटो उपलब्ध
391	RJ/03/016/321423	निर्वाचक का नाम : मोहन लाल पिता का नाम: नरसा राम गृह संख्या : 261 उम्र : 61 लिंग : पुरुष	फोटो उपलब्ध	392	RJ/03/016/321282	निर्वाचक का नाम : लाधू देवी पति का नाम: मोहन लाल गृह संख्या : 261 उम्र : 56 लिंग : महिला	फोटो उपलब्ध	393	XHE0567081	निर्वाचक का नाम : बजरंगलाल पिता का नाम: मोहनलाल गृह संख्या : 261 उम्र : 31 लिंग : पुरुष	फोटो उपलब्ध
394	XHE1487420	निर्वाचक का नाम : गोदावरी पति का नाम: बजरंगलाल गृह संख्या : 261 उम्र : 31 लिंग : महिला	फोटो उपलब्ध	395	RJ/03/016/321288	निर्वाचक का नाम : नानूराम पिता का नाम: चांदा राम गृह संख्या : 264 उम्र : 63 लिंग : पुरुष	फोटो उपलब्ध	396	RJ/03/016/321052	निर्वाचक का नाम : शांति पति का नाम: नानू राम गृह संख्या : 264 उम्र : 56 लिंग : महिला	फोटो उपलब्ध

397	RJ/03/016/321547	निर्वाचक का नाम : दुर्गाराम पिता का नाम: चांदा राम गृह संख्या : 264 उम्र : 56 लिंग : पुरुष	फोटो उपलब्ध	398	RJ/03/016/321424	निर्वाचक का नाम : चुकमा देवी पति का नाम: दुर्गाराम गृह संख्या : 264 उम्र : 54 लिंग : महिला	फोटो उपलब्ध	399	XHE0032375	निर्वाचक का नाम : दीपा राम पिता का नाम: चंदाराम गृह संख्या : 264 उम्र : 54 लिंग : पुरुष	फोटो उपलब्ध
400	XHE0207852	निर्वाचक का नाम : सतोष देवी पति का नाम: दीपाराम गृह संख्या : 264 उम्र : 52 लिंग : महिला	फोटो उपलब्ध	401	XHE0155721	निर्वाचक का नाम : ओमप्रकाश पिता का नाम: दुर्गाराम गृह संख्या : 264 उम्र : 42 लिंग : पुरुष	फोटो उपलब्ध	402	XHE0809293	निर्वाचक का नाम : लक्ष्मी पति का नाम: सरोज कुमार गृह संख्या : 264 उम्र : 37 लिंग : महिला	फोटो उपलब्ध
403	XHE0143080	निर्वाचक का नाम : सरोजकुमार पिता का नाम: दुर्गाराम गृह संख्या : 264 उम्र : 35 लिंग : पुरुष	फोटो उपलब्ध	404	XHE0567099	निर्वाचक का नाम : प्रशान्त पिता का नाम: दीपाराम गृह संख्या : 264 उम्र : 33 लिंग : पुरुष	फोटो उपलब्ध	405	XHE0783423	निर्वाचक का नाम : गजेश पिता का नाम: नानूराम गृह संख्या : 264 उम्र : 30 लिंग : महिला	फोटो उपलब्ध
406	XHE0783431	निर्वाचक का नाम : पवन परिहार पिता का नाम: डी.आर. गृह संख्या : 264 उम्र : 30 लिंग : पुरुष	फोटो उपलब्ध	407	XHE0949115	निर्वाचक का नाम : अनिल पिता का नाम: नानु राम गृह संख्या : 264 उम्र : 28 लिंग : पुरुष	फोटो उपलब्ध	408	XHE0829515	निर्वाचक का नाम : विजेंद्र पिता का नाम: रामेश्वर लाल गृह संख्या : 264 उम्र : 27 लिंग : पुरुष	फोटो उपलब्ध
409	XHE1298710	निर्वाचक का नाम : अभिषेक परिहार पिता का नाम: नानूराम परिहार गृह संख्या : 264 उम्र : 24 लिंग : पुरुष	फोटो उपलब्ध	410	RJ/03/016/321270	निर्वाचक का नाम : सुवटी पति का नाम: नरसा राम गृह संख्या : 265 उम्र : 91 लिंग : महिला	फोटो उपलब्ध	411	KWQ1628841	निर्वाचक का नाम : गोगा पति का नाम: केशु राम गृह संख्या : 265 उम्र : 49 लिंग : महिला	फोटो उपलब्ध
412	XHE0089060	निर्वाचक का नाम : कमलेश पति का नाम: ओमप्रकाश गृह संख्या : 265 उम्र : 38 लिंग : महिला	फोटो उपलब्ध	413	XHE1385509	निर्वाचक का नाम : किशन पिता का नाम: केशाराम गृह संख्या : 265 उम्र : 26 लिंग : पुरुष	फोटो उपलब्ध	414	XHE1386143	निर्वाचक का नाम : शंकर लाल पिता का नाम: केशाराम गृह संख्या : 265 उम्र : 24 लिंग : पुरुष	फोटो उपलब्ध
415	XHE1720754	निर्वाचक का नाम : जगदीश प्रसाद पिता का नाम: केशाराम गृह संख्या : 265 उम्र : 20 लिंग : पुरुष	फोटो उपलब्ध	416	RJ/03/016/321012	निर्वाचक का नाम : दाना राम पिता का नाम: परमा राम गृह संख्या : 266 उम्र : 69 लिंग : पुरुष	फोटो उपलब्ध	417	RJ/03/016/321534	निर्वाचक का नाम : भागीरथ पिता का नाम: दाना राम गृह संख्या : 266 उम्र : 49 लिंग : पुरुष	फोटो उपलब्ध
418	KWQ1871706	निर्वाचक का नाम : सीताराम पिता का नाम: दानाराम गृह संख्या : 266 उम्र : 40 लिंग : पुरुष	फोटो उपलब्ध	419	XHE0032383	निर्वाचक का नाम : विमला पति का नाम: भागीरथ राम गृह संख्या : 266 उम्र : 39 लिंग : महिला	फोटो उपलब्ध	420	KWQ1871714	निर्वाचक का नाम : शारदा पति का नाम: सीताराम गृह संख्या : 266 उम्र : 38 लिंग : महिला	फोटो उपलब्ध
421	XHE1438159	निर्वाचक का नाम : आनन्द परिहार पिता का नाम: भागीरथराम गृह संख्या : 266 उम्र : 21 लिंग : पुरुष	फोटो उपलब्ध	422	XHE1712504	निर्वाचक का नाम : भीष्म परिहार पिता का नाम: सीताराम गृह संख्या : 266 उम्र : 20 लिंग : पुरुष	फोटो उपलब्ध	423	XHE1787696	निर्वाचक का नाम : बालकृष्ण परिहार पिता का नाम: भागीरथ परिहार गृह संख्या : 266 उम्र : 19 लिंग : पुरुष	फोटो उपलब्ध
424	XHE1495506	निर्वाचक का नाम : रूपा राम पिता का नाम: सुंडा राम गृह संख्या : 267 उम्र : 66 लिंग : पुरुष	फोटो उपलब्ध	425	RJ/03/016/321287	निर्वाचक का नाम : सुवा देवी पति का नाम: रूपा राम गृह संख्या : 267 उम्र : 61 लिंग : महिला	फोटो उपलब्ध	426	XHE1437953	निर्वाचक का नाम : चांदा राम पिता का नाम: सुंडा राम गृह संख्या : 267 उम्र : 56 लिंग : पुरुष	फोटो उपलब्ध

427	XHE1177765	निर्वाचक का नाम : गोगा पति का नाम: चांदा राम गृह संख्या : 267 उम्र : 50 लिंग : महिला	428	XHE0155713	निर्वाचक का नाम : बिरमराम पति का नाम: रूपाराम गृह संख्या : 267 उम्र : 40 लिंग : पुरुष	429	XHE0155705	निर्वाचक का नाम : भेराराम पति का नाम: चान्दाराम गृह संख्या : 267 उम्र : 38 लिंग : पुरुष
430	XHE0520304	निर्वाचक का नाम : दुलाराम पति का नाम: रूपाराम गृह संख्या : 267 उम्र : 34 लिंग : पुरुष	431	XHE0520288	निर्वाचक का नाम : विमला पति का नाम: बिरमराम गृह संख्या : 267 उम्र : 33 लिंग : महिला	432	XHE0520312	निर्वाचक का नाम : लक्ष्मणराम पति का नाम: रूपाराम गृह संख्या : 267 उम्र : 33 लिंग : पुरुष
433	XHE0520296	निर्वाचक का नाम : गूजरी पति का नाम: दुलाराम गृह संख्या : 267 उम्र : 31 लिंग : महिला	434	XHE1422500	निर्वाचक का नाम : पूजा पति का नाम: भेराराम गृह संख्या : 267 उम्र : 28 लिंग : महिला	435	RJ/03/016/321134	निर्वाचक का नाम : मामराज पति का नाम: चूना राम गृह संख्या : 268 उम्र : 61 लिंग : पुरुष
436	RJ/03/016/321276	निर्वाचक का नाम : गीता पति का नाम: मामराज गृह संख्या : 268 उम्र : 56 लिंग : महिला	437	XHE0089052	निर्वाचक का नाम : मनोज कुमार पति का नाम: मामराज गृह संख्या : 268 उम्र : 36 लिंग : पुरुष	438	XHE0949131	निर्वाचक का नाम : इमरता पति का नाम: मनोज कुमार गृह संख्या : 268 उम्र : 28 लिंग : महिला
439	XHE0949156	निर्वाचक का नाम : भंवरलाल पति का नाम: मामराज गृह संख्या : 268 उम्र : 27 लिंग : पुरुष	440	XHE0949149	निर्वाचक का नाम : पूनम पति का नाम: भंवर लाल गृह संख्या : 268 उम्र : 27 लिंग : महिला	441	RJ/03/016/321549	निर्वाचक का नाम : पना लाल पति का नाम: चूना राम गृह संख्या : 269 उम्र : 56 लिंग : पुरुष
442	KWQ1871201	निर्वाचक का नाम : मोहनी पति का नाम: पना लाल गृह संख्या : 269 उम्र : 51 लिंग : महिला	443	XHE1502129	निर्वाचक का नाम : भवानी शंकर पति का नाम: पन्ना राम गृह संख्या : 269 उम्र : 22 लिंग : पुरुष	444	XHE1609056	निर्वाचक का नाम : बसकरो देवी पति का नाम: भवानीशंकर गृह संख्या : 269 उम्र : 21 लिंग : महिला
445	RJ/03/016/321323	निर्वाचक का नाम : मोहन लाल पति का नाम: चूना राम गृह संख्या : 270 उम्र : 66 लिंग : पुरुष	446	XHE1417088	निर्वाचक का नाम : प्रेमा देवी पति का नाम: मंगतूराम गृह संख्या : 270 उम्र : 33 लिंग : महिला	447	RJ/03/016/321208	निर्वाचक का नाम : सुमित्रा पति का नाम: ईश्वर राम गृह संख्या : 271 उम्र : 56 लिंग : महिला
448	KWQ1383884	निर्वाचक का नाम : कन्हैया लाल पति का नाम: ईश्वर राम गृह संख्या : 271 उम्र : 45 लिंग : पुरुष	449	XHE0207860	निर्वाचक का नाम : सुशीला देवी पति का नाम: कन्हैयालाल गृह संख्या : 271 उम्र : 38 लिंग : महिला	450	XHE0520320	निर्वाचक का नाम : कैलाश कुमार पति का नाम: ईश्वरराम गृह संख्या : 271 उम्र : 31 लिंग : पुरुष
451	XHE0949164	निर्वाचक का नाम : द्रोपती पति का नाम: कैलाश कुमार गृह संख्या : 271 उम्र : 28 लिंग : महिला	452	XHE1457985	निर्वाचक का नाम : मुकेश पति का नाम: ईश्वर राम गृह संख्या : 271 उम्र : 23 लिंग : पुरुष	453	RJ/03/016/321299	निर्वाचक का नाम : सूरजा राम पति का नाम: मंगला राम गृह संख्या : 272 उम्र : 71 लिंग : पुरुष
454	RJ/03/016/321295	निर्वाचक का नाम : बादू देवी पति का नाम: सूरजा राम गृह संख्या : 272 उम्र : 66 लिंग : महिला	455	XHE0121285	निर्वाचक का नाम : तोलाराम पति का नाम: सूरजाराम गृह संख्या : 272 उम्र : 40 लिंग : पुरुष	456	XHE0207878	निर्वाचक का नाम : मोहन लाल पति का नाम: सूरजाराम गृह संख्या : 272 उम्र : 38 लिंग : पुरुष

457	XHE0121293	निर्वाचक का नाम : सुमन पति का नाम: तोलाराम गृह संख्या : 272 उम्र : 38 लिंग : महिला	फोटो उपलब्ध	458	KWQ1871722	निर्वाचक का नाम : भगवानाराम पिता का नाम: सुरजाराम गृह संख्या : 272 उम्र : 36 लिंग : पुरुष	फोटो उपलब्ध	459	XHE0421586	निर्वाचक का नाम : पार्वती पति का नाम: भगवानाराम गृह संख्या : 272 उम्र : 35 लिंग : महिला	फोटो उपलब्ध
460	XHE0783415	निर्वाचक का नाम : पुष्पा पति का नाम: मोहनलाल गृह संख्या : 272 उम्र : 35 लिंग : महिला	फोटो उपलब्ध	461	XHE0421735	निर्वाचक का नाम : गोमती पति का नाम: उदाराम गृह संख्या : 272क उम्र : 35 लिंग : महिला	फोटो उपलब्ध	462	XHE0421743	निर्वाचक का नाम : उदाराम पिता का नाम: कानाराम गृह संख्या : 272क उम्र : 34 लिंग : पुरुष	फोटो उपलब्ध
463	XHE0421727	निर्वाचक का नाम : कालूराम पिता का नाम: कानाराम गृह संख्या : 272क उम्र : 32 लिंग : पुरुष	फोटो उपलब्ध	464	XHE0421578	निर्वाचक का नाम : सुमित्रा पति का नाम: कालूराम गृह संख्या : 272क उम्र : 31 लिंग : महिला	फोटो उपलब्ध	465	RJ/03/016/321051	निर्वाचक का नाम : कानी देवी पति का नाम: भोमा राम गृह संख्या : 273 उम्र : 71 लिंग : महिला	फोटो उपलब्ध
466	RJ/03/016/321267	निर्वाचक का नाम : केशरी चन्द पिता का नाम: भोमा राम गृह संख्या : 273 उम्र : 51 लिंग : पुरुष	फोटो उपलब्ध	467	XHE1179019	निर्वाचक का नाम : भवरी पति का नाम: केशरी चंद गृह संख्या : 273 उम्र : 49 लिंग : महिला	फोटो उपलब्ध	468	XHE1712058	निर्वाचक का नाम : जीवन राम मेघवाल पिता का नाम: भोमा राम गृह संख्या : 273 उम्र : 46 लिंग : पुरुष	फोटो उपलब्ध
469	XHE0032391	निर्वाचक का नाम : संतोष बरोड़ पति का नाम: जीवन राम गृह संख्या : 273 उम्र : 43 लिंग : महिला	फोटो उपलब्ध	470	XHE1184522	निर्वाचक का नाम : राष्ट्रप्रताप पिता का नाम: केशरी चंद गृह संख्या : 273 उम्र : 28 लिंग : पुरुष	फोटो उपलब्ध	471	XHE1207398	निर्वाचक का नाम : प्रयागराज पिता का नाम: केसरी चंद गृह संख्या : 273 उम्र : 26 लिंग : पुरुष	फोटो उपलब्ध
472	XHE1712496	निर्वाचक का नाम : मनीष परिहार पिता का नाम: जीवन राम गृह संख्या : 273 उम्र : 20 लिंग : पुरुष	फोटो उपलब्ध	473	RJ/03/016/321427	निर्वाचक का नाम : गणेशा राम पिता का नाम: खीवा राम गृह संख्या : 274 उम्र : 61 लिंग : पुरुष	फोटो उपलब्ध	474	RJ/03/016/321281	निर्वाचक का नाम : केशर पति का नाम: गणेशा राम गृह संख्या : 274 उम्र : 56 लिंग : महिला	फोटो उपलब्ध
475	KWQ1871730	निर्वाचक का नाम : सहीराम पिता का नाम: गणेशाराम गृह संख्या : 274 उम्र : 41 लिंग : पुरुष	फोटो उपलब्ध	476	KWQ1871748	निर्वाचक का नाम : धर्मराम पिता का नाम: गणेशाराम गृह संख्या : 274 उम्र : 38 लिंग : पुरुष	फोटो उपलब्ध	477	XHE0421594	निर्वाचक का नाम : देविका पति का नाम: सहीराम गृह संख्या : 274 उम्र : 33 लिंग : महिला	फोटो उपलब्ध
478	XHE0421610	निर्वाचक का नाम : हिम्मताराम पिता का नाम: गणेशाराम गृह संख्या : 274 उम्र : 33 लिंग : पुरुष	फोटो उपलब्ध	479	XHE0421602	निर्वाचक का नाम : पूनम पति का नाम: धर्मराम गृह संख्या : 274 उम्र : 32 लिंग : महिला	फोटो उपलब्ध	480	XHE0534875	निर्वाचक का नाम : भंवरी पति का नाम: हिम्मताराम गृह संख्या : 274 उम्र : 31 लिंग : महिला	फोटो उपलब्ध
481	KWQ1383892	निर्वाचक का नाम : शिव लाल पिता का नाम: गोरखाराम गृह संख्या : 275 उम्र : 47 लिंग : पुरुष	फोटो उपलब्ध	482	XHE0948885	निर्वाचक का नाम : भादर राम पिता का नाम: गोरख राम गृह संख्या : 275 उम्र : 29 लिंग : पुरुष	फोटो उपलब्ध	483	XHE1550805	निर्वाचक का नाम : सरस्वती पति का नाम: भादर राम गृह संख्या : 275 उम्र : 26 लिंग : महिला	फोटो उपलब्ध
484	RJ/03/016/321283	निर्वाचक का नाम : आशा राम पिता का नाम: चुना राम गृह संख्या : 276 उम्र : 71 लिंग : पुरुष	फोटो उपलब्ध	485	RJ/03/016/321275	निर्वाचक का नाम : रेवंती पति का नाम: आशा राम गृह संख्या : 276 उम्र : 66 लिंग : महिला	फोटो उपलब्ध	486	XHE0089144	निर्वाचक का नाम : शिवलाल पिता का नाम: आशाराम गृह संख्या : 276 उम्र : 40 लिंग : पुरुष	फोटो उपलब्ध

487	XHE0089151	निर्वाचक का नाम : रूपा देवी पति का नाम: शिवलाल गृह संख्या : 276 उम्र : 38 लिंग : महिला	फोटो उपलब्ध	488	RJ/03/016/321210	निर्वाचक का नाम : किस्तूरी पति का नाम: नारायण राम गृह संख्या : 277 उम्र : 71 लिंग : महिला	फोटो उपलब्ध	489	RJ/03/016/321415	निर्वाचक का नाम : जगदीश पिता का नाम: नारायण राम गृह संख्या : 277 उम्र : 51 लिंग : पुरुष	फोटो उपलब्ध
490	RJ/03/016/321209	निर्वाचक का नाम : रामी पति का नाम: जगदीश गृह संख्या : 277 उम्र : 49 लिंग : महिला	फोटो उपलब्ध	491	KWQ1871219	निर्वाचक का नाम : गीता पति का नाम: ओम प्रकाश गृह संख्या : 277 उम्र : 49 लिंग : महिला	फोटो उपलब्ध	492	KWQ1383918	निर्वाचक का नाम : ओमप्रकाश पिता का नाम: नारायण राम गृह संख्या : 277 उम्र : 47 लिंग : पुरुष	फोटो उपलब्ध
493	XHE1385897	निर्वाचक का नाम : जीवराज पिता का नाम: ओमप्रकाश गृह संख्या : 277 उम्र : 25 लिंग : पुरुष	फोटो उपलब्ध	494	XHE1385939	निर्वाचक का नाम : किशना पति का नाम: जीवराज गृह संख्या : 277 उम्र : 23 लिंग : महिला	फोटो उपलब्ध	495	RJ/03/016/321285	निर्वाचक का नाम : चेतन राम पिता का नाम: चुना राम गृह संख्या : 278 उम्र : 68 लिंग : पुरुष	फोटो उपलब्ध
496	RJ/03/016/321278	निर्वाचक का नाम : सुरजा देवी पति का नाम: चेतन राम गृह संख्या : 278 उम्र : 66 लिंग : महिला	फोटो उपलब्ध	497	KWQ1871755	निर्वाचक का नाम : सोहनलाल पिता का नाम: चेतनराम गृह संख्या : 278 उम्र : 43 लिंग : पुरुष	फोटो उपलब्ध	498	XHE0089169	निर्वाचक का नाम : सुशीला देवी पति का नाम: सोहनलाल गृह संख्या : 278 उम्र : 40 लिंग : महिला	फोटो उपलब्ध
Q 499	XHE1385590	निर्वाचक का नाम : परमेश्वरी पति का नाम: हडमानाराम गृह संख्या : 278 उम्र : 25 लिंग : महिला	फोटो उपलब्ध	500	RJ/03/016/321269	निर्वाचक का नाम : मांगी लाल पिता का नाम: हीरा राम गृह संख्या : 279 उम्र : 71 लिंग : पुरुष	फोटो उपलब्ध	501	RJ/03/016/321280	निर्वाचक का नाम : सुखी देवी पति का नाम: मांगी लाल गृह संख्या : 279 उम्र : 66 लिंग : महिला	फोटो उपलब्ध
502	RJ/03/016/321334	निर्वाचक का नाम : पप्पू राम पिता का नाम: मांगी लाल गृह संख्या : 279 उम्र : 49 लिंग : पुरुष	फोटो उपलब्ध	503	XHE0089078	निर्वाचक का नाम : जयानी पति का नाम: पप्पू गृह संख्या : 279 उम्र : 47 लिंग : महिला	फोटो उपलब्ध	504	KWQ1383926	निर्वाचक का नाम : ओम प्रकाश पिता का नाम: मांगी लाल गृह संख्या : 279 उम्र : 47 लिंग : पुरुष	फोटो उपलब्ध
505	XHE0032409	निर्वाचक का नाम : राधा पति का नाम: ओम प्रकाश गृह संख्या : 279 उम्र : 45 लिंग : महिला	फोटो उपलब्ध	506	XHE1419266	निर्वाचक का नाम : मुकेश पिता का नाम: पप्पू राम गृह संख्या : 279 उम्र : 25 लिंग : पुरुष	फोटो उपलब्ध	507	XHE1778687	निर्वाचक का नाम : पूजा पति का नाम: रामदेव गृह संख्या : 279 उम्र : 24 लिंग : महिला	फोटो उपलब्ध
508	XHE1232354	निर्वाचक का नाम : रामदेव पिता का नाम: ओमप्रकाश गृह संख्या : 279 उम्र : 23 लिंग : पुरुष	फोटो उपलब्ध	509	XHE1617034	निर्वाचक का नाम : हितेश कुमार नायक पिता का नाम: ओमप्रकाश नायक गृह संख्या : 279 उम्र : 20 लिंग : पुरुष	फोटो उपलब्ध	510	XHE1778703	निर्वाचक का नाम : गायत्री पति का नाम: हितेश गृह संख्या : 279 उम्र : 20 लिंग : महिला	फोटो उपलब्ध
511	RJ/03/016/321089	निर्वाचक का नाम : गुडडी देवी पिता का नाम: मांगी लाल गृह संख्या : 280 उम्र : 51 लिंग : पुरुष	फोटो उपलब्ध	512	XHE1224336	निर्वाचक का नाम : मुखराम पिता का नाम: मांगीलाल गृह संख्या : 280 उम्र : 26 लिंग : पुरुष	फोटो उपलब्ध	513	XHE1507193	निर्वाचक का नाम : सुमन परिहार पिता का नाम: मांगीलाल गृह संख्या : 280 उम्र : 23 लिंग : महिला	फोटो उपलब्ध
514	XHE1730134	निर्वाचक का नाम : निरमा मेघवाल पति का नाम: मुखराम गृह संख्या : 280 उम्र : 21 लिंग : महिला	फोटो उपलब्ध	515	RJ/03/016/321265	निर्वाचक का नाम : रेवत राम पिता का नाम: चुना राम गृह संख्या : 281 उम्र : 81 लिंग : पुरुष	फोटो उपलब्ध	516	RJ/03/016/321274	निर्वाचक का नाम : नानू देवी पति का नाम: रेवत राम गृह संख्या : 281 उम्र : 79 लिंग : महिला	फोटो उपलब्ध

517	RJ/03/016/321325	निर्वाचक का नाम : श्रवण कुमार पिता का नाम: रेवत राम गृह संख्या : 281 उम्र : 56 लिंग : पुरुष	फोटो उपलब्ध	518	RJ/03/016/321279	निर्वाचक का नाम : किशना पति का नाम: श्रवण कुमार गृह संख्या : 281 उम्र : 51 लिंग : महिला	फोटो उपलब्ध	519	RJ/03/016/321289	निर्वाचक का नाम : भागीरथ पिता का नाम: रेवत राम गृह संख्या : 281 उम्र : 51 लिंग : पुरुष	फोटो उपलब्ध
520	KWQ1383934	निर्वाचक का नाम : राजु राम पिता का नाम: रेवन्त राम गृह संख्या : 281 उम्र : 49 लिंग : पुरुष	फोटो उपलब्ध	521	XHE0032417	निर्वाचक का नाम : किसना राम पिता का नाम: रेवन्त राम गृह संख्या : 281 उम्र : 47 लिंग : पुरुष	फोटो उपलब्ध	522	KWQ1871227	निर्वाचक का नाम : चेनी पति का नाम: भागीरथ गृह संख्या : 281 उम्र : 46 लिंग : महिला	फोटो उपलब्ध
523	XHE0032425	निर्वाचक का नाम : बसंती पति का नाम: किसनाराम गृह संख्या : 281 उम्र : 45 लिंग : महिला	फोटो उपलब्ध	524	KWQ1871235	निर्वाचक का नाम : शारदा पति का नाम: राजू राम गृह संख्या : 281 उम्र : 45 लिंग : महिला	फोटो उपलब्ध	525	XHE0520353	निर्वाचक का नाम : धर्मपाल पिता का नाम: श्रवण कुमार गृह संख्या : 281 उम्र : 33 लिंग : पुरुष	फोटो उपलब्ध
526	XHE0520361	निर्वाचक का नाम : सुमन पति का नाम: धर्मपाल गृह संख्या : 281 उम्र : 33 लिंग : महिला	फोटो उपलब्ध	527	XHE1417369	निर्वाचक का नाम : संजू देवी पति का नाम: विजयपाल गृह संख्या : 281 उम्र : 28 लिंग : महिला	फोटो उपलब्ध	528	XHE1419704	निर्वाचक का नाम : विजयपाल पिता का नाम: श्रवण राम गृह संख्या : 281 उम्र : 27 लिंग : पुरुष	फोटो उपलब्ध
529	XHE1419142	निर्वाचक का नाम : रतन लाल पिता का नाम: श्रवण राम गृह संख्या : 281 उम्र : 26 लिंग : पुरुष	फोटो उपलब्ध	530	XHE1420264	निर्वाचक का नाम : अंजु देवी पति का नाम: रतन लाल गृह संख्या : 281 उम्र : 23 लिंग : महिला	फोटो उपलब्ध	531	XHE1760198	निर्वाचक का नाम : पूजा पति का नाम: जीवराज गृह संख्या : 281 उम्र : 23 लिंग : महिला	फोटो उपलब्ध
532	XHE1533538	निर्वाचक का नाम : जीवराज पिता का नाम: भागीरथ गृह संख्या : 281 उम्र : 21 लिंग : पुरुष	फोटो उपलब्ध	533	RJ/03/016/321410	निर्वाचक का नाम : दीपाराम पिता का नाम: भंवर लाल गृह संख्या : 282 उम्र : 66 लिंग : पुरुष	फोटो उपलब्ध	534	KWQ1512813	निर्वाचक का नाम : ओम प्रकाश पिता का नाम: गुमानाराम गृह संख्या : 305 उम्र : 43 लिंग : पुरुष	फोटो उपलब्ध
535	XHE0143062	निर्वाचक का नाम : मुनीराम पिता का नाम: नोरंगराम गृह संख्या : 311 उम्र : 35 लिंग : पुरुष	फोटो उपलब्ध	536	XHE0207936	निर्वाचक का नाम : गीता पति का नाम: मुनीराम गृह संख्या : 311 उम्र : 35 लिंग : महिला	फोटो उपलब्ध	537	XHE0949172	निर्वाचक का नाम : ओमाराम पिता का नाम: कुनना राम गृह संख्या : 311 उम्र : 31 लिंग : पुरुष	फोटो उपलब्ध

538 निर्वाचक का नाम : हनुमाना राम पिता का नाम: कुम्भा राम गृह संख्या : 223 उम्र : 29 लिंग : पुरुष	XHE0949198 फोटो उपलब्ध	539 निर्वाचक का नाम : जेठी देवी पति का नाम: लक्ष्मण राम गृह संख्या : 267 उम्र : 31 लिंग : महिला	XHE1249481 फोटो उपलब्ध	540 निर्वाचक का नाम : माली देवी पति का नाम: दीपा राम गृह संख्या : 282 उम्र : 66 लिंग : महिला	RJ/03/016/321552 फोटो उपलब्ध
541 निर्वाचक का नाम : हेतराम पिता का नाम: दीपाराम गृह संख्या : 282 उम्र : 35 लिंग : पुरुष	XHE0402875 फोटो उपलब्ध	542 निर्वाचक का नाम : संगीता पति का नाम: हेतराम गृह संख्या : 282 उम्र : 35 लिंग : महिला	XHE0402941 फोटो उपलब्ध	543 निर्वाचक का नाम : मुकेश पिता का नाम: दीपाराम गृह संख्या : 282 उम्र : 33 लिंग : पुरुष	XHE0402909 फोटो उपलब्ध
544 निर्वाचक का नाम : संतोष पति का नाम: मुकेश गृह संख्या : 282 उम्र : 33 लिंग : महिला	XHE0402925 फोटो उपलब्ध	545 निर्वाचक का नाम : गणेशा राम पिता का नाम: परमा राम गृह संख्या : 283 उम्र : 61 लिंग : पुरुष	RJ/03/016/321093 फोटो उपलब्ध	546 निर्वाचक का नाम : रूपा देवी पति का नाम: गणेशा राम गृह संख्या : 283 उम्र : 56 लिंग : महिला	RJ/03/016/321181 फोटो उपलब्ध
547 निर्वाचक का नाम : प्रहलाद राम पिता का नाम: गणेशाराम गृह संख्या : 283 उम्र : 37 लिंग : पुरुष	XHE0155739 फोटो उपलब्ध	548 निर्वाचक का नाम : ओमप्रकाश पिता का नाम: गणेशाराम गृह संख्या : 283 उम्र : 36 लिंग : पुरुष	XHE0032433 फोटो उपलब्ध	549 निर्वाचक का नाम : राधा पति का नाम: प्रहलाद राम गृह संख्या : 283 उम्र : 21 लिंग : महिला	XHE1513977 फोटो उपलब्ध
550 निर्वाचक का नाम : भारूराम पिता का नाम: लाधूराम गृह संख्या : 285 उम्र : 50 लिंग : पुरुष	XHE0207886 फोटो उपलब्ध	551 निर्वाचक का नाम : मानाराम पिता का नाम: लाधुराम गृह संख्या : 286 उम्र : 63 लिंग : पुरुष	XHE0089177 फोटो उपलब्ध	552 निर्वाचक का नाम : भंवरी पति का नाम: माना राम गृह संख्या : 286 उम्र : 61 लिंग : महिला	RJ/03/016/321183 फोटो उपलब्ध
553 निर्वाचक का नाम : ओमप्रकाश पिता का नाम: मानाराम गृह संख्या : 286 उम्र : 39 लिंग : पुरुष	XHE0207894 फोटो उपलब्ध	554 निर्वाचक का नाम : प्रेमराम पिता का नाम: मानाराम गृह संख्या : 286 उम्र : 37 लिंग : पुरुष	KWQ1871243 फोटो उपलब्ध	555 निर्वाचक का नाम : मनोजदेवी पति का नाम: ओमप्रकाश गृह संख्या : 286 उम्र : 35 लिंग : महिला	XHE0421651 फोटो उपलब्ध
556 निर्वाचक का नाम : पार्वती पति का नाम: प्रेमराम गृह संख्या : 286 उम्र : 33 लिंग : महिला	XHE0421669 फोटो उपलब्ध	557 निर्वाचक का नाम : राउ राम पिता का नाम: लाधू राम गृह संख्या : 287 उम्र : 61 लिंग : पुरुष	RJ/03/016/321317 फोटो उपलब्ध	558 निर्वाचक का नाम : शान्ति देवी पति का नाम: राउ राम गृह संख्या : 287 उम्र : 56 लिंग : महिला	RJ/03/016/321399 फोटो उपलब्ध
559 निर्वाचक का नाम : किशनाराम पिता का नाम: राउराम गृह संख्या : 287 उम्र : 32 लिंग : पुरुष	XHE0421644 फोटो उपलब्ध	560 निर्वाचक का नाम : सीता पति का नाम: किशनाराम गृह संख्या : 287 उम्र : 30 लिंग : महिला	XHE0685677 फोटो उपलब्ध	561 निर्वाचक का नाम : सरला पति का नाम: रामनिवास गृह संख्या : 287 उम्र : 25 लिंग : महिला	XHE1487461 फोटो उपलब्ध
562 निर्वाचक का नाम : रामनिवास पिता का नाम: राउ राम गृह संख्या : 287 उम्र : 24 लिंग : पुरुष	XHE1385707 फोटो उपलब्ध	563 निर्वाचक का नाम : राम लाल पिता का नाम: लाधू राम गृह संख्या : 288 उम्र : 56 लिंग : पुरुष	RJ/03/016/321076 फोटो उपलब्ध	564 निर्वाचक का नाम : अनू पति का नाम: राम लाल गृह संख्या : 288 उम्र : 51 लिंग : महिला	RJ/03/016/321398 फोटो उपलब्ध
565 निर्वाचक का नाम : भगवानाराम पिता का नाम: रामलाल गृह संख्या : 288 उम्र : 31 लिंग : पुरुष	XHE0685685 फोटो उपलब्ध	566 निर्वाचक का नाम : शंकर पिता का नाम: रामलाल गृह संख्या : 288 उम्र : 23 लिंग : पुरुष	XHE1484930 फोटो उपलब्ध	567 निर्वाचक का नाम : सुमन पति का नाम: भगवानाराम गृह संख्या : 288 उम्र : 23 लिंग : महिला	XHE1502087 फोटो उपलब्ध

568	RJ/03/016/321121	निर्वाचक का नाम : रामेश्वर लाल पिता का नाम: गंगा राम गृह संख्या : 289 उम्र : 61 लिंग : पुरुष	फोटो उपलब्ध	569	RJ/03/016/321073	निर्वाचक का नाम : मीरा पति का नाम: रामेश्वर लाल गृह संख्या : 289 उम्र : 61 लिंग : महिला	फोटो उपलब्ध	570	KWQ1628858	निर्वाचक का नाम : रामेतीदेवी पिता का नाम: काना राम गृह संख्या : 289 उम्र : 52 लिंग : पुरुष	फोटो उपलब्ध
571	RJ/03/016/321055	निर्वाचक का नाम : काना राम पिता का नाम: गंगा राम गृह संख्या : 289 उम्र : 49 लिंग : पुरुष	फोटो उपलब्ध	572	XHE0332734	निर्वाचक का नाम : सहीराम पिता का नाम: रामेश्वरलाल गृह संख्या : 289 उम्र : 33 लिंग : पुरुष	फोटो उपलब्ध	573	XHE0949297	निर्वाचक का नाम : सुमन देवी पति का नाम: सहीराम गृह संख्या : 289 उम्र : 30 लिंग : महिला	फोटो उपलब्ध
574	XHE1561547	निर्वाचक का नाम : राकेश गोदारा पिता का नाम: काना राम गृह संख्या : 289 उम्र : 25 लिंग : पुरुष	फोटो उपलब्ध	575	RJ/03/016/321144	निर्वाचक का नाम : हुकम कंवर पति का नाम: भंवर सिंह गृह संख्या : 290 उम्र : 71 लिंग : महिला	फोटो उपलब्ध	# 576	XHE1820976	निर्वाचक का नाम : श्रवण सिंह पिता का नाम: भंवर सिंह गृह संख्या : 290 उम्र : 51 लिंग : पुरुष	फोटो उपलब्ध
577	RJ/03/016/321015	निर्वाचक का नाम : महावीर सिंह पिता का नाम: भंवर सिंह गृह संख्या : 290 उम्र : 49 लिंग : पुरुष	फोटो उपलब्ध	# 578	KWQ1628866	निर्वाचक का नाम : सरूप कंवर पति का नाम: महावीर सिंह गृह संख्या : 290 उम्र : 45 लिंग : महिला	फोटो उपलब्ध	579	KWQ1512821	निर्वाचक का नाम : सुनीता कंवर पति का नाम: श्रवण सिंह गृह संख्या : 290 उम्र : 45 लिंग : महिला	फोटो उपलब्ध
580	XHE1600741	निर्वाचक का नाम : तेजपाल सिंह पिता का नाम: श्रवण सिंह गृह संख्या : 290 उम्र : 20 लिंग : पुरुष	फोटो उपलब्ध	# 581	XHE1610344	निर्वाचक का नाम : धीरू कंवर पिता का नाम: महावीर सिंह गृह संख्या : 290 उम्र : 20 लिंग : महिला	फोटो उपलब्ध	582	RJ/03/016/321417	निर्वाचक का नाम : विक्रम सिंह पिता का नाम: हनुमान सिंह गृह संख्या : 293 उम्र : 64 लिंग : पुरुष	फोटो उपलब्ध
583	RJ/03/016/321418	निर्वाचक का नाम : भंवर कंवर पति का नाम: विक्रम सिंह गृह संख्या : 293 उम्र : 61 लिंग : महिला	फोटो उपलब्ध	584	XHE0520379	निर्वाचक का नाम : अशोक सिंह पिता का नाम: विक्रम सिंह गृह संख्या : 293 उम्र : 32 लिंग : पुरुष	फोटो उपलब्ध	585	XHE0949289	निर्वाचक का नाम : पूनम कंवर पति का नाम: अशोक सिंह गृह संख्या : 293 उम्र : 30 लिंग : महिला	फोटो उपलब्ध
586	XHE1385459	निर्वाचक का नाम : पुष्पेंद्र सिंह शेखावत पिता का नाम: विक्रम सिंह गृह संख्या : 293 उम्र : 25 लिंग : पुरुष	फोटो उपलब्ध	587	RJ/03/016/321043	निर्वाचक का नाम : मंजू कंवर पति का नाम: किशोर सिंह गृह संख्या : 294 उम्र : 58 लिंग : महिला	फोटो उपलब्ध	# 588	XHE0421636	निर्वाचक का नाम : श्याम सिंह शेखावत पिता का नाम: किशोर सिंह शेखावत गृह संख्या : 294 उम्र : 34 लिंग : पुरुष	फोटो उपलब्ध
# 589	XHE1838192	निर्वाचक का नाम : बाला देवी पति का नाम: श्रवण सिंह गृह संख्या : 295 उम्र : 55 लिंग : महिला	फोटो उपलब्ध	590	KWQ1512839	निर्वाचक का नाम : मोहन सिंह पिता का नाम: बहादुर सिंह गृह संख्या : 297 उम्र : 69 लिंग : पुरुष	फोटो उपलब्ध	591	RJ/03/016/321112	निर्वाचक का नाम : शुभ कंवर पति का नाम: मोहन सिंह गृह संख्या : 297 उम्र : 63 लिंग : महिला	फोटो उपलब्ध
592	XHE0320044	निर्वाचक का नाम : राजभवानी सिंह पिता का नाम: मोहन सिंह गृह संख्या : 297 उम्र : 33 लिंग : पुरुष	फोटो उपलब्ध	593	XHE0949305	निर्वाचक का नाम : शारदा कंवर पति का नाम: राज भवानी सिंह गृह संख्या : 297 उम्र : 28 लिंग : महिला	फोटो उपलब्ध	594	XHE0949313	निर्वाचक का नाम : छेलू कंवर पति का नाम: उपेन्द्र सिंह गृह संख्या : 297 उम्र : 27 लिंग : महिला	फोटो उपलब्ध
595	XHE0949321	निर्वाचक का नाम : उपेन्द्र सिंह पिता का नाम: मोहन सिंह गृह संख्या : 297 उम्र : 27 लिंग : पुरुष	फोटो उपलब्ध	596	RJ/03/016/321040	निर्वाचक का नाम : छेलू सिंह पिता का नाम: बहादुरसिंह गृह संख्या : 298 उम्र : 63 लिंग : पुरुष	फोटो उपलब्ध	597	RJ/03/016/321311	निर्वाचक का नाम : विनोद कंवर पति का नाम: छेलू सिंह गृह संख्या : 298 उम्र : 58 लिंग : महिला	फोटो उपलब्ध

598	XHE1232909	निर्वाचक का नाम : भोजराज सिंह पिता का नाम: छेलू सिंह गृह संख्या : 298 उम्र : 23 लिंग : पुरुष	599	RJ/03/016/321143	निर्वाचक का नाम : गुलाब कंवर पति का नाम: हरी सिंह गृह संख्या : 299 उम्र : 81 लिंग : महिला	600	RJ/03/016/321049	निर्वाचक का नाम : रामचन्द्र सिंह पिता का नाम: हरी सिंह गृह संख्या : 299 उम्र : 53 लिंग : पुरुष
601	KWQ1383967	निर्वाचक का नाम : भंवर कंवर पति का नाम: रामचंद्र सिंह गृह संख्या : 299 उम्र : 47 लिंग : महिला	602	XHE1179175	निर्वाचक का नाम : रामनारायण सिंह पिता का नाम: हरी सिंह गृह संख्या : 299 उम्र : 46 लिंग : पुरुष	603	KWQ1871268	निर्वाचक का नाम : सुआ कंवर पति का नाम: रामनारायण सिंह गृह संख्या : 299 उम्र : 45 लिंग : महिला
604	KWQ1628874	निर्वाचक का नाम : प्रेम सिंह पिता का नाम: हरी सिंह गृह संख्या : 299 उम्र : 42 लिंग : पुरुष	605	XHE0032466	निर्वाचक का नाम : बालेश कंवर पति का नाम: प्रेम सिंह गृह संख्या : 299 उम्र : 39 लिंग : महिला	606	XHE1292689	निर्वाचक का नाम : राम कुमार सिंह पिता का नाम: हरी सिंह गृह संख्या : 299 उम्र : 39 लिंग : पुरुष
607	XHE1580117	निर्वाचक का नाम : राजू कंवर पति का नाम: सांग सिंह गृह संख्या : 299 उम्र : 30 लिंग : महिला	608	XHE1233733	निर्वाचक का नाम : सांग सिंह पिता का नाम: रामचंद्र सिंह गृह संख्या : 299 उम्र : 24 लिंग : पुरुष	609	XHE1309459	निर्वाचक का नाम : सुरेंद्र सिंह पिता का नाम: रामचंद्र सिंह गृह संख्या : 299 उम्र : 23 लिंग : पुरुष
610	XHE1600709	निर्वाचक का नाम : रिकू कंवर पिता का नाम: रामनारायण सिंह गृह संख्या : 299 उम्र : 20 लिंग : महिला	611	XHE1707025	निर्वाचक का नाम : कांता कंवर पिता का नाम: राम कुमार सिंह गृह संख्या : 299 उम्र : 20 लिंग : महिला	612	XHE1819812	निर्वाचक का नाम : उर्मिला कंवर पिता का नाम: प्रेम सिंह गृह संख्या : 299 उम्र : 19 लिंग : महिला
613	RJ/03/016/321430	निर्वाचक का नाम : भंवरी कवर पति का नाम: ज्ञानी सिंह गृह संख्या : 300 उम्र : 79 लिंग : महिला	614	KWQ1628882	निर्वाचक का नाम : ज्ञानीसिंह पिता का नाम: जेतसिंह गृह संख्या : 300 उम्र : 76 लिंग : पुरुष	615	RJ/03/016/321532	निर्वाचक का नाम : बाबु सिंह पिता का नाम: ज्ञानी सिंह गृह संख्या : 300 उम्र : 56 लिंग : पुरुष
616	RJ/03/016/321536	निर्वाचक का नाम : सुनिता कंवर पति का नाम: बाबू सिंह गृह संख्या : 300 उम्र : 53 लिंग : महिला	617	XHE0984914	निर्वाचक का नाम : राहुल सिंह पिता का नाम: बाबू सिंह गृह संख्या : 300 उम्र : 27 लिंग : पुरुष	618	RJ/03/016/321013	निर्वाचक का नाम : पहाड सिंह पिता का नाम: जेत सिंह गृह संख्या : 301 उम्र : 89 लिंग : पुरुष
619	RJ/03/016/321146	निर्वाचक का नाम : उखव कंवर पति का नाम: पहाड सिंह गृह संख्या : 301 उम्र : 86 लिंग : महिला	620	XHE0032474	निर्वाचक का नाम : भर्वत सिंह पिता का नाम: पहाड सिंह गृह संख्या : 301 उम्र : 64 लिंग : पुरुष	621	RJ/03/016/321149	निर्वाचक का नाम : नेमू कंवर पति का नाम: भंवर सिंह गृह संख्या : 301 उम्र : 61 लिंग : महिला
622	KWQ1383629	निर्वाचक का नाम : भवानी सिंह पिता का नाम: पहाड सिंह गृह संख्या : 301 उम्र : 56 लिंग : पुरुष	623	RJ/03/016/321021	निर्वाचक का नाम : पर्वत सिंह पिता का नाम: पहाड सिंह गृह संख्या : 301 उम्र : 51 लिंग : पुरुष	624	KWQ1628890	निर्वाचक का नाम : चतर सिंह पिता का नाम: पहाड सिंह गृह संख्या : 301 उम्र : 51 लिंग : पुरुष
625	KWQ1383991	निर्वाचक का नाम : सुप्यारकंवर पति का नाम: भानी सिंह गृह संख्या : 301 उम्र : 49 लिंग : महिला	626	KWQ1512847	निर्वाचक का नाम : राजू कंवर पति का नाम: पर्वत सिंह गृह संख्या : 301 उम्र : 47 लिंग : महिला	627	KWQ1383983	निर्वाचक का नाम : जतन कंवर पति का नाम: चतरसिंह गृह संख्या : 301 उम्र : 45 लिंग : महिला

628	XHE1488121	निर्वाचक का नाम : सुशीला कंवर पिता का नाम: चतर सिंह गृह संख्या : 301 उम्र : 26 लिंग : महिला	फोटो उपलब्ध	629	XHE1233592	निर्वाचक का नाम : गोपाल सिंह पिता का नाम: चतर सिंह गृह संख्या : 301 उम्र : 23 लिंग : पुरुष	फोटो उपलब्ध	630	XHE1600618	निर्वाचक का नाम : पूजा कंवर पिता का नाम: पर्वत सिंह गृह संख्या : 301 उम्र : 23 लिंग : महिला	फोटो उपलब्ध
631	XHE1702026	निर्वाचक का नाम : भोजराज सिंह पिता का नाम: भवानी सिंह गृह संख्या : 301 उम्र : 20 लिंग : पुरुष	फोटो उपलब्ध	632	XHE1707041	निर्वाचक का नाम : प्रियंका कंवर पिता का नाम: भवानी सिंह गृह संख्या : 301 उम्र : 20 लिंग : महिला	फोटो उपलब्ध	633	XHE1718808	निर्वाचक का नाम : सोनू कंवर पिता का नाम: पर्वत सिंह गृह संख्या : 301 उम्र : 20 लिंग : महिला	फोटो उपलब्ध
634	RJ/03/016/321068	निर्वाचक का नाम : गुलाब सिंह पिता का नाम: जेत सिंह गृह संख्या : 302 उम्र : 92 लिंग : पुरुष	फोटो उपलब्ध	635	RJ/03/016/321077	निर्वाचक का नाम : रामावतार सिंह पिता का नाम: गुलाब सिंह गृह संख्या : 302 उम्र : 53 लिंग : पुरुष	फोटो उपलब्ध	636	RJ/03/016/321145	निर्वाचक का नाम : मंजू कंवर पिता का नाम: रामावतार सिंह गृह संख्या : 302 उम्र : 51 लिंग : महिला	फोटो उपलब्ध
637	XHE0320077	निर्वाचक का नाम : पप्पू सिंह पिता का नाम: करणी सिंह गृह संख्या : 302 उम्र : 37 लिंग : पुरुष	फोटो उपलब्ध	638	XHE0520395	निर्वाचक का नाम : बिन्दु कंवर पिता का नाम: पप्पू सिंह गृह संख्या : 302 उम्र : 33 लिंग : महिला	फोटो उपलब्ध	639	XHE1105469	निर्वाचक का नाम : अशोक सिंह पिता का नाम: रामवतार सिंह गृह संख्या : 302 उम्र : 31 लिंग : पुरुष	फोटो उपलब्ध
640	XHE1385780	निर्वाचक का नाम : सुनीता कंवर पिता का नाम: अशोक सिंह गृह संख्या : 302 उम्र : 26 लिंग : महिला	फोटो उपलब्ध	641	XHE1385749	निर्वाचक का नाम : सायर सिंह पिता का नाम: रामावतार सिंह गृह संख्या : 302 उम्र : 24 लिंग : पुरुष	फोटो उपलब्ध	642	XHE1221514	निर्वाचक का नाम : गजू सिंह पिता का नाम: रामावतार सिंह गृह संख्या : 302 उम्र : 23 लिंग : पुरुष	फोटो उपलब्ध
643	XHE0155747	निर्वाचक का नाम : श्रवण सिंह पिता का नाम: इन्द्र सिंह गृह संख्या : 303 उम्र : 36 लिंग : पुरुष	फोटो उपलब्ध	644	XHE0421776	निर्वाचक का नाम : प्रेमसिंह पिता का नाम: इन्द्रसिंह गृह संख्या : 303 उम्र : 33 लिंग : पुरुष	फोटो उपलब्ध	645	RJ/03/016/321221	निर्वाचक का नाम : सोहन लाल पिता का नाम: रूधा राम गृह संख्या : 304 उम्र : 61 लिंग : पुरुष	फोटो उपलब्ध
646	RJ/03/016/321375	निर्वाचक का नाम : मोहनी पिता का नाम: सोहन लाल गृह संख्या : 304 उम्र : 58 लिंग : महिला	फोटो उपलब्ध	647	RJ/03/016/321544	निर्वाचक का नाम : फुसा राम पिता का नाम: रूधा राम गृह संख्या : 304 उम्र : 51 लिंग : पुरुष	फोटो उपलब्ध	648	RJ/03/016/321072	निर्वाचक का नाम : सावित्री पिता का नाम: फुसा राम गृह संख्या : 304 उम्र : 51 लिंग : महिला	फोटो उपलब्ध
649	KWQ1383637	निर्वाचक का नाम : पेमा राम पिता का नाम: रूधा राम गृह संख्या : 304 उम्र : 49 लिंग : पुरुष	फोटो उपलब्ध	650	KWQ1871276	निर्वाचक का नाम : सोना पिता का नाम: पेमाराम गृह संख्या : 304 उम्र : 41 लिंग : महिला	फोटो उपलब्ध	651	XHE0402966	निर्वाचक का नाम : इन्द्रचंद पिता का नाम: सोहनराम गृह संख्या : 304 उम्र : 31 लिंग : पुरुष	फोटो उपलब्ध
652	XHE0685693	निर्वाचक का नाम : गोपा देवी पिता का नाम: इन्द्रचन्द गृह संख्या : 304 उम्र : 30 लिंग : महिला	फोटो उपलब्ध	653	XHE0949214	निर्वाचक का नाम : मनोज कुमार पिता का नाम: सोहन लाल गृह संख्या : 304 उम्र : 27 लिंग : पुरुष	फोटो उपलब्ध	654	XHE0949222	निर्वाचक का नाम : संतोष पिता का नाम: मनोज कुमार गृह संख्या : 304 उम्र : 27 लिंग : महिला	फोटो उपलब्ध
655	RJ/03/016/321024	निर्वाचक का नाम : जीवणी पिता का नाम: गुमाना राम गृह संख्या : 305 उम्र : 91 लिंग : महिला	फोटो उपलब्ध	656	RJ/03/016/321236	निर्वाचक का नाम : अना राम पिता का नाम: गुमाना राम गृह संख्या : 305 उम्र : 61 लिंग : पुरुष	फोटो उपलब्ध	657	XHE0032482	निर्वाचक का नाम : माधव राम पिता का नाम: गुमानाराम गृह संख्या : 305 उम्र : 57 लिंग : पुरुष	फोटो उपलब्ध

658	RJ/03/016/321025	निर्वाचक का नाम : गीता पति का नाम: अनाराम गृह संख्या : 305 उम्र : 56 लिंग : महिला	फोटो उपलब्ध	659	RJ/03/016/321374	निर्वाचक का नाम : सोहनी पति का नाम: माधव राम गृह संख्या : 305 उम्र : 55 लिंग : महिला	फोटो उपलब्ध	660	RJ/03/016/321118	निर्वाचक का नाम : नानू राम पिता का नाम: गुमाना राम गृह संख्या : 305 उम्र : 50 लिंग : पुरुष	फोटो उपलब्ध
661	RJ/03/016/321127	निर्वाचक का नाम : माला राम पिता का नाम: गुमाना राम गृह संख्या : 305 उम्र : 50 लिंग : पुरुष	फोटो उपलब्ध	662	XHE0032490	निर्वाचक का नाम : भगवानी पति का नाम: माला राम गृह संख्या : 305 उम्र : 49 लिंग : महिला	फोटो उपलब्ध	663	XHE1178979	निर्वाचक का नाम : हर खां पति का नाम: नानू राम गृह संख्या : 305 उम्र : 49 लिंग : महिला	फोटो उपलब्ध
664	KWQ1871284	निर्वाचक का नाम : मीरादेवी पति का नाम: ओम प्रकाश गृह संख्या : 305 उम्र : 45 लिंग : महिला	फोटो उपलब्ध	665	KWQ1871789	निर्वाचक का नाम : धन्नाराम पिता का नाम: गुमानाराम गृह संख्या : 305 उम्र : 38 लिंग : पुरुष	फोटो उपलब्ध	666	XHE0685701	निर्वाचक का नाम : राधा पति का नाम: धन्नाराम गृह संख्या : 305 उम्र : 32 लिंग : महिला	फोटो उपलब्ध
667	XHE1642099	निर्वाचक का नाम : राधा पति का नाम: रामचंद्र गृह संख्या : 305 उम्र : 28 लिंग : महिला	फोटो उपलब्ध	668	XHE1246891	निर्वाचक का नाम : मंजू पिता का नाम: मधाराम गृह संख्या : 305 उम्र : 26 लिंग : महिला	फोटो उपलब्ध	669	XHE1246776	निर्वाचक का नाम : दुर्गाराम पिता का नाम: मधाराम गृह संख्या : 305 उम्र : 25 लिंग : पुरुष	फोटो उपलब्ध
670	XHE1221597	निर्वाचक का नाम : रामचंद्र पिता का नाम: मालाराम गृह संख्या : 305 उम्र : 25 लिंग : पुरुष	फोटो उपलब्ध	671	XHE1246792	निर्वाचक का नाम : दूला राम पिता का नाम: नानू राम गृह संख्या : 305 उम्र : 25 लिंग : पुरुष	फोटो उपलब्ध	672	XHE1646181	निर्वाचक का नाम : राधा पिता का नाम: अन्नाराम गृह संख्या : 305 उम्र : 25 लिंग : महिला	फोटो उपलब्ध
673	XHE1221423	निर्वाचक का नाम : कमला पिता का नाम: मालाराम गृह संख्या : 305 उम्र : 23 लिंग : महिला	फोटो उपलब्ध	674	XHE1626043	निर्वाचक का नाम : पूजा भामू पति का नाम: दुर्गाराम गृह संख्या : 305 उम्र : 22 लिंग : महिला	फोटो उपलब्ध	675	XHE1688399	निर्वाचक का नाम : सांवर मल पिता का नाम: अन्नाराम गृह संख्या : 305 उम्र : 22 लिंग : पुरुष	फोटो उपलब्ध
676	XHE1522135	निर्वाचक का नाम : राकेश कुमार पिता का नाम: नानू राम गृह संख्या : 305 उम्र : 21 लिंग : पुरुष	फोटो उपलब्ध	677	XHE1616739	निर्वाचक का नाम : शिव लाल पिता का नाम: माला राम गृह संख्या : 305 उम्र : 20 लिंग : पुरुष	फोटो उपलब्ध	678	XHE1718436	निर्वाचक का नाम : मनीषा गोदारा पिता का नाम: अन्नाराम गृह संख्या : 305 उम्र : 20 लिंग : महिला	फोटो उपलब्ध
679	RJ/03/016/321400	निर्वाचक का नाम : प्रभू राम पिता का नाम: खेता राम गृह संख्या : 306 उम्र : 58 लिंग : पुरुष	फोटो उपलब्ध	680	RJ/03/016/321215	निर्वाचक का नाम : मनोहरी पति का नाम: प्रभुराम गृह संख्या : 306 उम्र : 51 लिंग : महिला	फोटो उपलब्ध	681	KWQ1383645	निर्वाचक का नाम : श्रवण राम पिता का नाम: खेता रात गृह संख्या : 306 उम्र : 51 लिंग : पुरुष	फोटो उपलब्ध
682	KWQ1383652	निर्वाचक का नाम : हीरा पति का नाम: श्रवण राम गृह संख्या : 306 उम्र : 50 लिंग : महिला	फोटो उपलब्ध	683	KWQ1871797	निर्वाचक का नाम : चम्पाराम पिता का नाम: प्रभुराम गृह संख्या : 306 उम्र : 38 लिंग : पुरुष	फोटो उपलब्ध	684	XHE0402883	निर्वाचक का नाम : रामरतन पिता का नाम: प्रभुराम गृह संख्या : 306 उम्र : 37 लिंग : पुरुष	फोटो उपलब्ध
685	XHE1177054	निर्वाचक का नाम : सुगना देवी पति का नाम: रामरतन गृह संख्या : 306 उम्र : 35 लिंग : महिला	फोटो उपलब्ध	686	XHE0332718	निर्वाचक का नाम : किसनाराम पिता का नाम: प्रभुराम गृह संख्या : 306 उम्र : 32 लिंग : पुरुष	फोटो उपलब्ध	687	XHE1626001	निर्वाचक का नाम : ज्ञानी जाट पति का नाम: रामनिवास गोदारा गृह संख्या : 306 उम्र : 32 लिंग : महिला	फोटो उपलब्ध

688	XHE1626027	निर्वाचक का नाम : रामनिवाश गोदारा पिता का नाम: प्रभू राम गृह संख्या : 306 उम्र : 31 लिंग : पुरुष	फोटो उपलब्ध	689	XHE1246883	निर्वाचक का नाम : रेवती पति का नाम: किशनराम गृह संख्या : 306 उम्र : 26 लिंग : महिला	फोटो उपलब्ध	690	XHE1246826	निर्वाचक का नाम : विजयपाल पिता का नाम: प्रभू राम गृह संख्या : 306 उम्र : 25 लिंग : पुरुष	फोटो उपलब्ध
691	XHE1580869	निर्वाचक का नाम : सुनील गोदारा पिता का नाम: प्रभू राम गृह संख्या : 306 उम्र : 21 लिंग : पुरुष	फोटो उपलब्ध	692	RJ/03/016/321402	निर्वाचक का नाम : तोला राम पिता का नाम: खेता राम गृह संख्या : 307 उम्र : 62 लिंग : पुरुष	फोटो उपलब्ध	693	RJ/03/016/321214	निर्वाचक का नाम : परमेश्वरी पति का नाम: तोला राम गृह संख्या : 307 उम्र : 62 लिंग : महिला	फोटो उपलब्ध
694	XHE1246842	निर्वाचक का नाम : हनुमान राम पिता का नाम: तोला राम गृह संख्या : 307 उम्र : 30 लिंग : पुरुष	फोटो उपलब्ध	695	XHE1593607	निर्वाचक का नाम : रामकला पति का नाम: हनुमान राम गृह संख्या : 307 उम्र : 24 लिंग : महिला	फोटो उपलब्ध	696	RJ/03/016/321284	निर्वाचक का नाम : कालू राम पिता का नाम: भेरा राम गृह संख्या : 308 उम्र : 64 लिंग : पुरुष	फोटो उपलब्ध
697	RJ/03/016/321541	निर्वाचक का नाम : परमेश्वरी पति का नाम: कालू राम गृह संख्या : 308 उम्र : 61 लिंग : महिला	फोटो उपलब्ध	698	RJ/03/016/321096	निर्वाचक का नाम : आइदान राम पिता का नाम: भेरा राम गृह संख्या : 308 उम्र : 59 लिंग : पुरुष	फोटो उपलब्ध	699	RJ/03/016/321308	निर्वाचक का नाम : तुलसी पति का नाम: आइदान राम गृह संख्या : 308 उम्र : 51 लिंग : महिला	फोटो उपलब्ध
700	KWQ1871805	निर्वाचक का नाम : चान्दाराम पिता का नाम: कालू राम गृह संख्या : 308 उम्र : 38 लिंग : पुरुष	फोटो उपलब्ध	701	XHE1105477	निर्वाचक का नाम : हनुमान राम पिता का नाम: कालू राम गृह संख्या : 308 उम्र : 35 लिंग : पुरुष	फोटो उपलब्ध	702	XHE0685727	निर्वाचक का नाम : पन्नाराम पिता का नाम: आईदानाराम गृह संख्या : 308 उम्र : 32 लिंग : पुरुष	फोटो उपलब्ध
703	XHE0949230	निर्वाचक का नाम : लेखराम पिता का नाम: आईदान गृह संख्या : 308 उम्र : 29 लिंग : पुरुष	फोटो उपलब्ध	704	XHE1507409	निर्वाचक का नाम : भंवर लाल पिता का नाम: कालू राम गृह संख्या : 308 उम्र : 28 लिंग : पुरुष	फोटो उपलब्ध	705	XHE1105485	निर्वाचक का नाम : बाबू लाल पिता का नाम: कालू राम गृह संख्या : 308 उम्र : 27 लिंग : पुरुष	फोटो उपलब्ध
706	XHE1177047	निर्वाचक का नाम : सुगना देवी पति का नाम: हनुमान राम गृह संख्या : 308 उम्र : 26 लिंग : महिला	फोटो उपलब्ध	707	XHE1814904	निर्वाचक का नाम : शंकर लाल गोदारा पिता का नाम: कालू राम गृह संख्या : 308 उम्र : 21 लिंग : पुरुष	फोटो उपलब्ध	708	RJ/03/016/321154	निर्वाचक का नाम : मागी लाल पिता का नाम: भेरा राम गृह संख्या : 309 उम्र : 71 लिंग : पुरुष	फोटो उपलब्ध
709	RJ/03/016/321180	निर्वाचक का नाम : बगतु पति का नाम: मागी लाल गृह संख्या : 309 उम्र : 66 लिंग : महिला	फोटो उपलब्ध	710	KWQ1871813	निर्वाचक का नाम : इन्द्रा देवी पति का नाम: बजरंगलाल गृह संख्या : 309 उम्र : 39 लिंग : महिला	फोटो उपलब्ध	711	XHE0155754	निर्वाचक का नाम : बजरंग लाल पिता का नाम: मांगी लाल गृह संख्या : 309 उम्र : 39 लिंग : पुरुष	फोटो उपलब्ध
712	XHE0155762	निर्वाचक का नाम : राजेन्द्र पिता का नाम: मंगीलाल गृह संख्या : 309 उम्र : 37 लिंग : पुरुष	फोटो उपलब्ध	713	KWQ1384007	निर्वाचक का नाम : राम करण पिता का नाम: उदा राम गृह संख्या : 310 उम्र : 77 लिंग : पुरुष	फोटो उपलब्ध	714	RJ/03/016/321070	निर्वाचक का नाम : दुली पति का नाम: रामकरण गृह संख्या : 310 उम्र : 69 लिंग : महिला	फोटो उपलब्ध
715	RJ/03/016/321120	निर्वाचक का नाम : बीरबल राम पिता का नाम: रामकरण गृह संख्या : 310 उम्र : 49 लिंग : पुरुष	फोटो उपलब्ध	716	KWQ1628908	निर्वाचक का नाम : मनोहर पति का नाम: बीरबल राम गृह संख्या : 310 उम्र : 43 लिंग : महिला	फोटो उपलब्ध	717	KWQ1871292	निर्वाचक का नाम : किशन लाल पिता का नाम: रामकरण गृह संख्या : 310 उम्र : 38 लिंग : पुरुष	फोटो उपलब्ध

718	KWQ1871821	निर्वाचक का नाम : संतोषदेवी पति का नाम: किशनलाल गृह संख्या : 310 उम्र : 38 लिंग : महिला	फोटो उपलब्ध	719	RJ/03/016/321019	निर्वाचक का नाम : नौरग राम पिता का नाम: उदा राम गृह संख्या : 311 उम्र : 69 लिंग : पुरुष	फोटो उपलब्ध	720	RJ/03/016/321217	निर्वाचक का नाम : भंवरी पति का नाम: नौरंग राम गृह संख्या : 311 उम्र : 66 लिंग : महिला	फोटो उपलब्ध
721	XHE0783449	निर्वाचक का नाम : रणजीत कुमार पिता का नाम: नौरंगराम गृह संख्या : 311 उम्र : 32 लिंग : पुरुष	फोटो उपलब्ध	722	XHE0949248	निर्वाचक का नाम : रामेति देवी पति का नाम: रणजीत कुमार गृह संख्या : 311 उम्र : 30 लिंग : महिला	फोटो उपलब्ध	723	XHE0949255	निर्वाचक का नाम : कालू राम पिता का नाम: नौरंग लाल गृह संख्या : 311 उम्र : 27 लिंग : पुरुष	फोटो उपलब्ध
724	RJ/03/016/321537	निर्वाचक का नाम : गोरखा राम पिता का नाम: लुणा राम गृह संख्या : 313 उम्र : 66 लिंग : पुरुष	फोटो उपलब्ध	725	RJ/03/016/321369	निर्वाचक का नाम : हीरा देवी पति का नाम: गोरखा राम गृह संख्या : 313 उम्र : 61 लिंग : महिला	फोटो उपलब्ध	726	XHE0155770	निर्वाचक का नाम : रामप्रताप पिता का नाम: गोरखाराम गृह संख्या : 313 उम्र : 46 लिंग : पुरुष	फोटो उपलब्ध
727	KWQ1871839	निर्वाचक का नाम : राजूराम पिता का नाम: गोरखाराम गृह संख्या : 313 उम्र : 38 लिंग : पुरुष	फोटो उपलब्ध	728	XHE0421800	निर्वाचक का नाम : कमला पति का नाम: रामप्रताप गृह संख्या : 313 उम्र : 35 लिंग : महिला	फोटो उपलब्ध	729	XHE0421792	निर्वाचक का नाम : सारदा पति का नाम: राजूराम गृह संख्या : 313 उम्र : 33 लिंग : महिला	फोटो उपलब्ध
730	RJ/03/016/321409	निर्वाचक का नाम : लक्ष्मी पति का नाम: कुंभा राम गृह संख्या : 314 उम्र : 66 लिंग : महिला	फोटो उपलब्ध	731	XHE0332759	निर्वाचक का नाम : जगदीश प्रसाद गोदारा पिता का नाम: कुम्भाराम गृह संख्या : 314 उम्र : 33 लिंग : पुरुष	फोटो उपलब्ध	732	XHE1069418	निर्वाचक का नाम : सुशील पति का नाम: जगदीश गृह संख्या : 314 उम्र : 31 लिंग : महिला	फोटो उपलब्ध
733	XHE0949263	निर्वाचक का नाम : संतोष पति का नाम: बनवारी लाल गृह संख्या : 314 उम्र : 31 लिंग : महिला	फोटो उपलब्ध	734	XHE0949271	निर्वाचक का नाम : बनवारी लाल पिता का नाम: कुम्भाराम गृह संख्या : 314 उम्र : 28 लिंग : पुरुष	फोटो उपलब्ध	735	XHE1232370	निर्वाचक का नाम : श्री राम पिता का नाम: कुम्भाराम गृह संख्या : 314 उम्र : 25 लिंग : पुरुष	फोटो उपलब्ध
736	XHE1503473	निर्वाचक का नाम : सीमा पति का नाम: श्री राम गृह संख्या : 314 उम्र : 22 लिंग : महिला	फोटो उपलब्ध	737	RJ/03/016/321193	निर्वाचक का नाम : रूपा राम पिता का नाम: गंगा राम गृह संख्या : 315 उम्र : 76 लिंग : पुरुष	फोटो उपलब्ध	738	RJ/03/016/321081	निर्वाचक का नाम : पेहपा पति का नाम: रूपा राम गृह संख्या : 315 उम्र : 71 लिंग : महिला	फोटो उपलब्ध
739	RJ/03/016/321223	निर्वाचक का नाम : पना राम पिता का नाम: रूपा राम गृह संख्या : 315 उम्र : 49 लिंग : पुरुष	फोटो उपलब्ध	740	KWQ1383611	निर्वाचक का नाम : गायत्री देवी पति का नाम: पनाराम गृह संख्या : 315 उम्र : 47 लिंग : महिला	फोटो उपलब्ध	741	KWQ1704535	निर्वाचक का नाम : गोदावरी पति का नाम: गोपाल राम गृह संख्या : 315 उम्र : 45 लिंग : महिला	फोटो उपलब्ध
742	KWQ1628916	निर्वाचक का नाम : गोपाल राम पिता का नाम: रूपा राम गृह संख्या : 315 उम्र : 42 लिंग : पुरुष	फोटो उपलब्ध	743	XHE1470913	निर्वाचक का नाम : शिशपाल जाट पिता का नाम: पन्नाराम गृह संख्या : 315 उम्र : 21 लिंग : पुरुष	फोटो उपलब्ध	744	XHE1812791	निर्वाचक का नाम : स्नेहा गोदारा पिता का नाम: गोपाल गृह संख्या : 315 उम्र : 20 लिंग : महिला	फोटो उपलब्ध
745	RJ/03/016/321407	निर्वाचक का नाम : भीखा राम पिता का नाम: रूधा राम गृह संख्या : 316 उम्र : 66 लिंग : पुरुष	फोटो उपलब्ध	746	RJ/03/016/321373	निर्वाचक का नाम : राजू पति का नाम: भीखा राम गृह संख्या : 316 उम्र : 61 लिंग : महिला	फोटो उपलब्ध	747	KWQ1512854	निर्वाचक का नाम : सही राम पिता का नाम: भीखा राम गृह संख्या : 316 उम्र : 45 लिंग : पुरुष	फोटो उपलब्ध

748	KWQ1795301	निर्वाचक का नाम : दुर्गा राम पिता का नाम: भीखा राम गृह संख्या : 316 उम्र : 42 लिंग : पुरुष	फोटो उपलब्ध	749	XHE0089185	निर्वाचक का नाम : रामधन पिता का नाम: भीखाराम गृह संख्या : 316 उम्र : 34 लिंग : पुरुष	फोटो उपलब्ध	750	XHE1105501	निर्वाचक का नाम : राधा देवी पति का नाम: सहीराम गृह संख्या : 316 उम्र : 29 लिंग : महिला	फोटो उपलब्ध
751	XHE1386630	निर्वाचक का नाम : सुमन पति का नाम: दुर्गा राम गृह संख्या : 316 उम्र : 26 लिंग : महिला	फोटो उपलब्ध	752	XHE1386564	निर्वाचक का नाम : सावित्री पति का नाम: रामधन गृह संख्या : 316 उम्र : 22 लिंग : महिला	फोटो उपलब्ध	753	RJ/03/016/321080	निर्वाचक का नाम : सरदारी पति का नाम: रूपा राम गृह संख्या : 317 उम्र : 69 लिंग : महिला	फोटो उपलब्ध
754	RJ/03/016/321122	निर्वाचक का नाम : मागी लाल पिता का नाम: रूपा राम गृह संख्या : 317 उम्र : 49 लिंग : पुरुष	फोटो उपलब्ध	755	XHE0089193	निर्वाचक का नाम : गायत्री पति का नाम: मांगीलाल गृह संख्या : 317 उम्र : 43 लिंग : महिला	फोटो उपलब्ध	756	XHE0089086	निर्वाचक का नाम : रामनिवास पिता का नाम: रूपाराम गृह संख्या : 317 उम्र : 42 लिंग : पुरुष	फोटो उपलब्ध
757	XHE0207902	निर्वाचक का नाम : सरोज पति का नाम: रामनिवास गृह संख्या : 317 उम्र : 41 लिंग : महिला	फोटो उपलब्ध	758	XHE0089201	निर्वाचक का नाम : राम चंद्र गोदारा पिता का नाम: रूपाराम गृह संख्या : 317 उम्र : 34 लिंग : पुरुष	फोटो उपलब्ध	759	XHE0207910	निर्वाचक का नाम : शारदा पति का नाम: राम चंद्र गोदारा गृह संख्या : 317 उम्र : 30 लिंग : महिला	फोटो उपलब्ध
760	XHE1816768	निर्वाचक का नाम : सोनू गोदारा पिता का नाम: मांगी लाल गृह संख्या : वार्ड नंबर 13 उम्र : 19 लिंग : महिला	फोटो उपलब्ध								

<p>761</p> <p>निर्वाचक का नाम : शिव लाल पिता का नाम: मांगी लाल गृह संख्या : 260 उम्र : 29 लिंग : पुरुष</p>	<p>XHE1172279</p> <p>फोटो उपलब्ध</p>	<p>762</p> <p>निर्वाचक का नाम : दरोपति पति का नाम: शिवलाल गृह संख्या : 275 उम्र : 40 लिंग : महिला</p>	<p>KWQ1871300</p> <p>फोटो उपलब्ध</p>	<p>763</p> <p>निर्वाचक का नाम : सरोज पति का नाम: श्रवणराम गृह संख्या : 275 उम्र : 38 लिंग : महिला</p>	<p>XHE0282111</p> <p>फोटो उपलब्ध</p>
<p>764</p> <p>निर्वाचक का नाम : श्रवणराम पिता का नाम: गोरखाराम गृह संख्या : 275 उम्र : 38 लिंग : पुरुष</p>	<p>XHE0032516</p> <p>फोटो उपलब्ध</p>	<p>765</p> <p>निर्वाचक का नाम : रामप्रताप पिता का नाम: गोरखाराम गृह संख्या : 275 उम्र : 33 लिंग : पुरुष</p>	<p>XHE0520346</p> <p>फोटो उपलब्ध</p>	<p>766</p> <p>निर्वाचक का नाम : मंजू पति का नाम: रामप्रताप गृह संख्या : 275 उम्र : 33 लिंग : महिला</p>	<p>XHE0520338</p> <p>फोटो उपलब्ध</p>

767	4	XHE1824242
निर्वाचक का नाम : जगदीश सिंह पिता का नाम: चतर सिंह गृह संख्या : 301 उम्र : 19 लिंग : पुरुष		
फोटो उपलब्ध		

768	4	XHE1836741
निर्वाचक का नाम : सचिन गोदारा पिता का नाम: बजरंग लाल गृह संख्या : 309 उम्र : 18 लिंग : पुरुष		
फोटो उपलब्ध		

769	3	XHE1849553
निर्वाचक का नाम : पूजा परिहार पिता का नाम: रतनलाल परिहार गृह संख्या : 240 उम्र : 18 लिंग : महिला		
फोटो उपलब्ध		

770	3	XHE1849710
निर्वाचक का नाम : छगन लाल गोदारा पिता का नाम: ओम प्रकाश गृह संख्या : 225 उम्र : 18 लिंग : पुरुष		
फोटो उपलब्ध		

771	4	XHE1849892
निर्वाचक का नाम : रामसुख गोदारा पिता का नाम: कानाराम जाट गृह संख्या : 289 उम्र : 19 लिंग : पुरुष		
फोटो उपलब्ध		

772	4	XHE1849934
निर्वाचक का नाम : पुष्पा कंवर पति का नाम: श्याम सिंह गृह संख्या : 294 उम्र : 36 लिंग : महिला		
फोटो उपलब्ध		

773	3	XHE1849967
निर्वाचक का नाम : मुलाराम मेघवाल पिता का नाम: भागीरथ मेघवाल गृह संख्या : 242 उम्र : 19 लिंग : पुरुष		
फोटो उपलब्ध		

774	3	XHE1849975
निर्वाचक का नाम : कानी पति का नाम: देवीलाल गृह संख्या : 237 उम्र : 25 लिंग : महिला		
फोटो उपलब्ध		

निर्वाचकों का विवरण :							
A) मतदाताओं की संख्या :							
		नामावली का प्रकार	निर्वाचक नामावली की पहचान :	मतदाताओं की संख्या :			
				पुरुष	महिला	तृतीय लिंग	कुल
I	मूल	मूल नामावली	समस्त पूरकों को समेकित करते हुए विशेष गहन पुनरीक्षण 2026 की मूल नामावली	407	359	0	766
II	घटक I - परिवर्धन सूची	पूरक 1	विशेष गहन पुनरीक्षण - 2026	5	3	0	8
III	घटक II - विलोपन सूची	पूरक 1	विशेष गहन पुनरीक्षण - 2026	0	2	0	2
IV	लिंग में संशोधन के कारण अंतर			0	0	0	0
पुनरीक्षण के बाद इस नामावली में शुद्ध निर्वाचक (I+II-III+IV)				412	360	0	772
B) संशोधनों की संख्या :							
नामावली का प्रकार		निर्वाचक नामावली की पहचान :		संशोधनों की संख्या :			
पूरक 1		विशेष गहन पुनरीक्षण - 2026		5			

निर्वाचक रजिस्ट्रीकरण अधिकारी द्वारा जारी

E2-मृत्यु, S2-स्थानांतरित, R2-दोहरी प्रविष्टि, M2-लापता, Q2-अहर्ता नहीं