

निर्वाचक नामावली 2026 S20 राजस्थान

विधान सभा क्षेत्र की संख्या , नाम व आरक्षण स्थिति : 17 - श्रीडूंगरगढ़ (सामान्य)		भाग संख्या : : 225															
संसदीय निर्वाचन क्षेत्र की संख्या, नाम व आरक्षण स्थिति, जिसमें विधान सभा निर्वाचन क्षेत्र स्थित है : 2 - बीकानेर (अ.जा.)																	
1. पुनरीक्षण का विवरण																	
पुनरीक्षण का वर्ष :	2026	निर्वाचक नामावली की पहचान : समस्त पूरकों को समेकित करते हुए विशेष गहन पुनरीक्षण 2026 की मूल नामावली															
अर्हता तिथि :	01-01-2026																
पुनरीक्षण का स्वरूप :	विशेष गहन पुनरीक्षण - 2026																
प्रकाशन की तिथि :	21-02-2026																
2. भाग व मतदान क्षेत्र का विवरण :																	
भाग में आने वाले अनुभागों की संख्या और नाम :																	
1-शाला भवन का क्षेत्र, सालासर 2-हरिजन मोहल्ला, सालासर 3-सालासर	<table style="width: 100%; border-collapse: collapse;"> <tr> <td style="width: 60%;">मुख्य शहर / मुख्य ग्राम</td> <td style="width: 40%;">: सालासर</td> </tr> <tr> <td>वार्ड</td> <td>:</td> </tr> <tr> <td>पोस्ट ऑफिस</td> <td>: PUNDALSAR BO</td> </tr> <tr> <td>पुलिस थाना</td> <td>: श्री डूंगरगढ़</td> </tr> <tr> <td>तहसील</td> <td>: श्री डूंगरगढ़</td> </tr> <tr> <td>जिला</td> <td>: बीकानेर</td> </tr> <tr> <td>पिन कोड</td> <td>: 331803</td> </tr> </table>			मुख्य शहर / मुख्य ग्राम	: सालासर	वार्ड	:	पोस्ट ऑफिस	: PUNDALSAR BO	पुलिस थाना	: श्री डूंगरगढ़	तहसील	: श्री डूंगरगढ़	जिला	: बीकानेर	पिन कोड	: 331803
मुख्य शहर / मुख्य ग्राम	: सालासर																
वार्ड	:																
पोस्ट ऑफिस	: PUNDALSAR BO																
पुलिस थाना	: श्री डूंगरगढ़																
तहसील	: श्री डूंगरगढ़																
जिला	: बीकानेर																
पिन कोड	: 331803																
3. मतदान केंद्र का विवरण																	
मतदान केंद्र की संख्या व नाम :	मतदान केन्द्र की विशेष हैसियत (पुरुष/महिला/सामान्य) :	सामान्य															
225 - सालासर	इस मतदान क्षेत्र के सहायक (ऑक्जिलियरी) मतदान केन्द्रों की संख्या :	0															
मतदान केंद्र का भवन व पता :																	
राजकीय उच्च प्राथमिक विद्यालय भवन, सालासर																	
4. मतदाताओं की संख्या :																	
आरंभिक क्रम	अंतिम क्रम	मतदाताओं की संख्या															
संख्या	संख्या	पुरुष	महिला	तृतीय लिंग	कुल												
1	564	291	266	0	557												

निर्वाचक रजिस्ट्रीकरण अधिकारी द्वारा जारी

Nazri Naksha

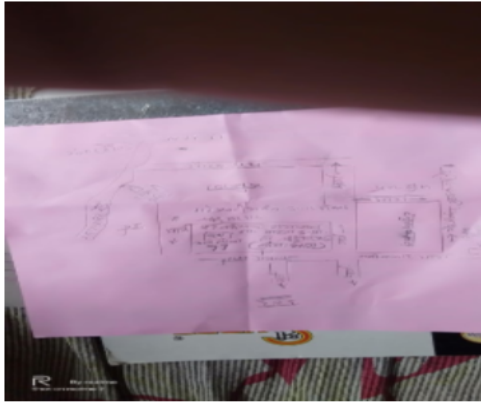

Google Map View

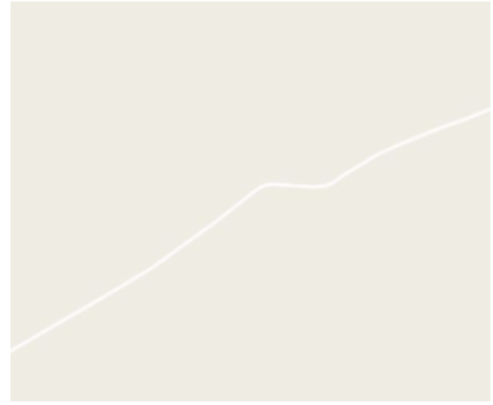

Polling Station Building Front View



Polling Station Front View



Cad View

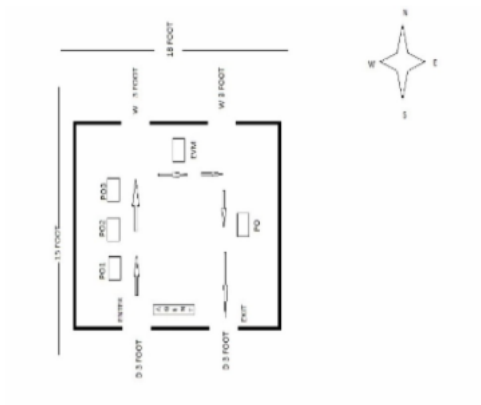

Key MAP View

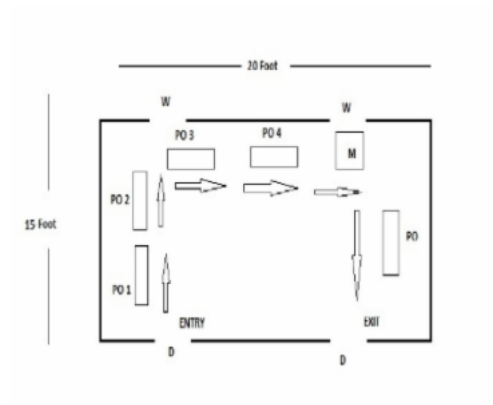

1 निर्वाचक का नाम : बाली देवी पति का नाम: नरसा राम गृह संख्या : 2 उम्र : 86 लिंग : महिला	RJ/03/016/324149	2 निर्वाचक का नाम : रामेश्वर लाल पिता का नाम: नरसा राम गृह संख्या : 2 उम्र : 68 लिंग : पुरुष	RJ/03/016/324124	3 निर्वाचक का नाम : मोहनी देवी पति का नाम: रामेशर लाल गृह संख्या : 2 उम्र : 66 लिंग : महिला	RJ/03/016/324210
4 निर्वाचक का नाम : गजानंद पिता का नाम: रामेशर राम गृह संख्या : 2 उम्र : 54 लिंग : पुरुष	RJ/03/016/324221	5 निर्वाचक का नाम : बिमला देवी पति का नाम: गजानंद गृह संख्या : 2 उम्र : 53 लिंग : महिला	KWQ1628429	6 निर्वाचक का नाम : ओमप्रकाश पिता का नाम: रामेशर लाल गृह संख्या : 2 उम्र : 43 लिंग : पुरुष	KWQ1512870
7 निर्वाचक का नाम : मूलदेवी पति का नाम: ओमप्रकाश गृह संख्या : 2 उम्र : 41 लिंग : महिला	KWQ1870203	8 निर्वाचक का नाम : पोकरराम पिता का नाम: पेमाराम गृह संख्या : 3 उम्र : 68 लिंग : पुरुष	XHE0057091	9 निर्वाचक का नाम : शांतिदेवी पति का नाम: पोकरराम गृह संख्या : 3 उम्र : 63 लिंग : महिला	XHE0057117
10 निर्वाचक का नाम : देवा राम पिता का नाम: पेमा राम गृह संख्या : 3 उम्र : 61 लिंग : पुरुष	RJ/03/016/324123	11 निर्वाचक का नाम : रामीदेवी पति का नाम: देवाराम गृह संख्या : 3 उम्र : 59 लिंग : महिला	XHE0057109	12 निर्वाचक का नाम : मीरा देवी पति का नाम: मुला राम गृह संख्या : 3 उम्र : 56 लिंग : महिला	RJ/03/016/324211
13 निर्वाचक का नाम : हरी प्रसाद पिता का नाम: पोकर राम गृह संख्या : 3 उम्र : 53 लिंग : पुरुष	RJ/03/016/324134	14 निर्वाचक का नाम : रामप्यारी पति का नाम: परमेश्वर गृह संख्या : 3 उम्र : 47 लिंग : महिला	XHE0057059	15 निर्वाचक का नाम : मूलाराम पिता का नाम: पेमाराम गृह संख्या : 3 उम्र : 44 लिंग : पुरुष	KWQ1512896
16 निर्वाचक का नाम : सन्तोष देवी पति का नाम: हरि प्रसाद गृह संख्या : 3 उम्र : 42 लिंग : महिला	XHE0057042	17 निर्वाचक का नाम : राजूराम पिता का नाम: देवाराम गृह संख्या : 3 उम्र : 42 लिंग : पुरुष	KWQ1512912	18 निर्वाचक का नाम : रामकिशन पिता का नाम: पोकरराम गृह संख्या : 3 उम्र : 42 लिंग : पुरुष	KWQ1512920
19 निर्वाचक का नाम : कन्सकी देवी पति का नाम: भागीरथ गृह संख्या : 3 उम्र : 40 लिंग : महिला	XHE0057067	20 निर्वाचक का नाम : कमली देवी पति का नाम: रामकिशन गृह संख्या : 3 उम्र : 40 लिंग : महिला	XHE0057083	21 निर्वाचक का नाम : रामीदेवी पति का नाम: राजूराम गृह संख्या : 3 उम्र : 38 लिंग : महिला	XHE0057075
22 निर्वाचक का नाम : बाबूलाल पिता का नाम: मूलाराम गृह संख्या : 3 उम्र : 36 लिंग : पुरुष	XHE0632190	23 निर्वाचक का नाम : मंजू देवी पति का नाम: बाबूलाल गृह संख्या : 3 उम्र : 33 लिंग : महिला	XHE0632208	24 निर्वाचक का नाम : शान्ति देवी पति का नाम: भंवर लाल गृह संख्या : 4 उम्र : 57 लिंग : महिला	RJ/03/016/324196
25 निर्वाचक का नाम : सुखराम पिता का नाम: भंवर लाल गृह संख्या : 04 उम्र : 30 लिंग : पुरुष	XHE1097419	26 निर्वाचक का नाम : लेख राम पिता का नाम: कुनणा राम गृह संख्या : 5 उम्र : 57 लिंग : पुरुष	RJ/03/016/324109	27 निर्वाचक का नाम : परमेश्वर लाल पिता का नाम: कुनणा राम गृह संख्या : 5 उम्र : 55 लिंग : पुरुष	RJ/03/016/324012
28 निर्वाचक का नाम : बालू राम पिता का नाम: कुनणा राम गृह संख्या : 5 उम्र : 52 लिंग : पुरुष	RJ/03/016/324198	29 निर्वाचक का नाम : शुशीला देवी पति का नाम: लेख राम गृह संख्या : 5 उम्र : 52 लिंग : महिला	RJ/03/016/324331	30 निर्वाचक का नाम : अनू देवी पति का नाम: परमेश्वरलाल गृह संख्या : 5 उम्र : 45 लिंग : महिला	KWQ1512938

31	KWQ1704196	निर्वाचक का नाम : आसी पति का नाम: बालूराम गृह संख्या : 5 उम्र : 43 लिंग : महिला	फोटो उपलब्ध	32	XHE1220185	निर्वाचक का नाम : विशनाराम पिता का नाम: बालूराम गृह संख्या : 05 उम्र : 24 लिंग : पुरुष	फोटो उपलब्ध	33	XHE1387398	निर्वाचक का नाम : जगदीश पिता का नाम: लेखराम गृह संख्या : 05 उम्र : 22 लिंग : पुरुष	फोटो उपलब्ध
34	XHE1387737	निर्वाचक का नाम : गिरधारी लाल पिता का नाम: परमेश्वर लाल गृह संख्या : 05 उम्र : 22 लिंग : पुरुष	फोटो उपलब्ध	35	XHE1682228	निर्वाचक का नाम : सुशीला पति का नाम: जगदीश गृह संख्या : 05 उम्र : 20 लिंग : महिला	फोटो उपलब्ध	36	XHE1787803	निर्वाचक का नाम : मुकेश शायच पिता का नाम: लेख राम गृह संख्या : 5 उम्र : 19 लिंग : पुरुष	फोटो उपलब्ध
37	RJ/03/016/324333	निर्वाचक का नाम : मूली देवी पति का नाम: काना राम गृह संख्या : 6 उम्र : 55 लिंग : महिला	फोटो उपलब्ध	38	XHE0949495	निर्वाचक का नाम : मुन्नीराम पिता का नाम: कानाराम गृह संख्या : 6 उम्र : 29 लिंग : पुरुष	फोटो उपलब्ध	39	XHE1621705	निर्वाचक का नाम : मंजू सारण पति का नाम: मुन्निराम गृह संख्या : 6 उम्र : 20 लिंग : महिला	फोटो उपलब्ध
40	RJ/03/016/324058	निर्वाचक का नाम : प्रभु राम पिता का नाम: आसा राम गृह संख्या : 7 उम्र : 75 लिंग : पुरुष	फोटो उपलब्ध	41	RJ/03/016/324066	निर्वाचक का नाम : सगुनी देवी पति का नाम: प्रभू राम गृह संख्या : 7 उम्र : 70 लिंग : महिला	फोटो उपलब्ध	42	XHE0685750	निर्वाचक का नाम : मल्लूराम पिता का नाम: प्रभूराम गृह संख्या : 7 उम्र : 30 लिंग : पुरुष	फोटो उपलब्ध
43	RJ/03/016/324130	निर्वाचक का नाम : अमरा राम पिता का नाम: प्रभू राम गृह संख्या : 8 उम्र : 53 लिंग : पुरुष	फोटो उपलब्ध	44	KWQ1628437	निर्वाचक का नाम : मंजू देवी पति का नाम: अमराराम गृह संख्या : 8 उम्र : 45 लिंग : महिला	फोटो उपलब्ध	45	XHE0520411	निर्वाचक का नाम : प्रकाशचन्द पिता का नाम: प्रभूराम गृह संख्या : 8 उम्र : 32 लिंग : पुरुष	फोटो उपलब्ध
46	XHE1609288	निर्वाचक का नाम : संजू पति का नाम: प्रकाशचंद गृह संख्या : 8 उम्र : 28 लिंग : महिला	फोटो उपलब्ध	47	XHE1600980	निर्वाचक का नाम : हरी राम पिता का नाम: अमरा राम गृह संख्या : 08 उम्र : 20 लिंग : पुरुष	फोटो उपलब्ध	48	XHE1622364	निर्वाचक का नाम : राकेश पिता का नाम: अमरा राम गृह संख्या : 08 उम्र : 20 लिंग : पुरुष	फोटो उपलब्ध
49	XHE1624436	निर्वाचक का नाम : देवा राम पिता का नाम: अमरा राम गृह संख्या : 08 उम्र : 20 लिंग : पुरुष	फोटो उपलब्ध	50	RJ/03/016/324062	निर्वाचक का नाम : डूंगर राम पिता का नाम: नत्था राम गृह संख्या : 9 उम्र : 75 लिंग : पुरुष	फोटो उपलब्ध	51	RJ/03/016/324183	निर्वाचक का नाम : बाली देवी पति का नाम: डूंगर राम गृह संख्या : 9 उम्र : 70 लिंग : महिला	फोटो उपलब्ध
52	RJ/03/016/324077	निर्वाचक का नाम : सोहन लाल पिता का नाम: डूंगर राम गृह संख्या : 9 उम्र : 53 लिंग : पुरुष	फोटो उपलब्ध	53	RJ/03/016/324140	निर्वाचक का नाम : हनुमान पिता का नाम: डूंगर राम गृह संख्या : 9 उम्र : 52 लिंग : पुरुष	फोटो उपलब्ध	54	KWQ1384049	निर्वाचक का नाम : ईमरती देवी पति का नाम: सोहन लाल गृह संख्या : 9 उम्र : 47 लिंग : महिला	फोटो उपलब्ध
55	KWQ1512946	निर्वाचक का नाम : तारादेवी पति का नाम: हनुमान राम गृह संख्या : 9 उम्र : 45 लिंग : महिला	फोटो उपलब्ध	56	KWQ1704204	निर्वाचक का नाम : भंवरदी पति का नाम: भंवरलाल गृह संख्या : 9 उम्र : 42 लिंग : महिला	फोटो उपलब्ध	57	KWQ1512953	निर्वाचक का नाम : भंवर लाल पिता का नाम: डूंगर राम गृह संख्या : 9 उम्र : 42 लिंग : पुरुष	फोटो उपलब्ध
58	XHE0143133	निर्वाचक का नाम : देवाराम पिता का नाम: डूंगरराम गृह संख्या : 9 उम्र : 37 लिंग : पुरुष	फोटो उपलब्ध	59	XHE0685735	निर्वाचक का नाम : कमला देवी पति का नाम: देवाराम गृह संख्या : 9 उम्र : 30 लिंग : महिला	फोटो उपलब्ध	60	XHE148572	निर्वाचक का नाम : मुकेश जाट पिता का नाम: हडुमाना राम गृह संख्या : 09 उम्र : 21 लिंग : पुरुष	फोटो उपलब्ध

61	XHE1617679	निर्वाचक का नाम : संजू कुकणा पिता का नाम: सोहन लाल गृह संख्या : 9 उम्र : 20 लिंग : महिला	फोटो उपलब्ध	62	RJ/03/016/324139	निर्वाचक का नाम : मेघा राम पिता का नाम: नत्था राम गृह संख्या : 10 उम्र : 64 लिंग : पुरुष	फोटो उपलब्ध	63	RJ/03/016/324184	निर्वाचक का नाम : मगनी देवी पति का नाम: मेघा राम गृह संख्या : 10 उम्र : 59 लिंग : महिला	फोटो उपलब्ध
64	XHE0949339	निर्वाचक का नाम : संतोष कुमार पिता का नाम: मेघाराम गृह संख्या : 10 उम्र : 27 लिंग : पुरुष	फोटो उपलब्ध	65	XHE1387125	निर्वाचक का नाम : मनोज कुमार पिता का नाम: मेघा राम गृह संख्या : 10 उम्र : 22 लिंग : पुरुष	फोटो उपलब्ध	66	RJ/03/016/324067	निर्वाचक का नाम : शान्ति देवी पति का नाम: मोहन राम गृह संख्या : 11 उम्र : 55 लिंग : महिला	फोटो उपलब्ध
67	XHE1677269	निर्वाचक का नाम : मोहन राम पिता का नाम: नत्थाराम गृह संख्या : 11 उम्र : 51 लिंग : पुरुष	फोटो उपलब्ध	68	XHE0783514	निर्वाचक का नाम : विजयपाल पिता का नाम: मोहनराम गृह संख्या : 11 उम्र : 29 लिंग : पुरुष	फोटो उपलब्ध	69	XHE0985382	निर्वाचक का नाम : मंजू देवी पति का नाम: विजयपाल गृह संख्या : 11 उम्र : 27 लिंग : महिला	फोटो उपलब्ध
70	XHE1097427	निर्वाचक का नाम : बिरबल पिता का नाम: मोहन राम गृह संख्या : 11 उम्र : 25 लिंग : पुरुष	फोटो उपलब्ध	71	RJ/03/016/324065	निर्वाचक का नाम : सगुनी देवी पति का नाम: नत्था राम गृह संख्या : 12 उम्र : 86 लिंग : महिला	फोटो उपलब्ध	72	KWQ1384015	निर्वाचक का नाम : हीरा देवी पति का नाम: देवू राम गृह संख्या : 12 उम्र : 53 लिंग : महिला	फोटो उपलब्ध
73	RJ/03/016/324154	निर्वाचक का नाम : जेठा राम पिता का नाम: लालू राम गृह संख्या : 13 उम्र : 69 लिंग : पुरुष	फोटो उपलब्ध	74	RJ/03/016/324094	निर्वाचक का नाम : मीरा देवी पति का नाम: जेठा राम गृह संख्या : 13 उम्र : 63 लिंग : महिला	फोटो उपलब्ध	75	KWQ1628445	निर्वाचक का नाम : किशन लाल पिता का नाम: जेठाराम गृह संख्या : 13 उम्र : 42 लिंग : पुरुष	फोटो उपलब्ध
76	KWQ1870229	निर्वाचक का नाम : सोना पति का नाम: किसनलाल गृह संख्या : 13 उम्र : 38 लिंग : महिला	फोटो उपलब्ध	77	KWQ1870211	निर्वाचक का नाम : ओमप्रकाश पिता का नाम: जेठाराम गृह संख्या : 13 उम्र : 37 लिंग : पुरुष	फोटो उपलब्ध	78	XHE0207944	निर्वाचक का नाम : सुशीला देवी पति का नाम: ओमप्रकाश गृह संख्या : 13 उम्र : 37 लिंग : महिला	फोटो उपलब्ध
79	XHE1052794	निर्वाचक का नाम : तोलाराम पिता का नाम: जेठाराम गृह संख्या : 13 उम्र : 28 लिंग : पुरुष	फोटो उपलब्ध	80	XHE1192780	निर्वाचक का नाम : मंजू पति का नाम: तोलाराम गृह संख्या : 13 उम्र : 27 लिंग : महिला	फोटो उपलब्ध	81	RJ/03/016/324075	निर्वाचक का नाम : बालू राम पिता का नाम: ज्ञानाराम गृह संख्या : 14 उम्र : 76 लिंग : पुरुष	फोटो उपलब्ध
82	RJ/03/016/324181	निर्वाचक का नाम : शान्ति देवी पति का नाम: बालू राम गृह संख्या : 14 उम्र : 70 लिंग : महिला	फोटो उपलब्ध	83	RJ/03/016/324207	निर्वाचक का नाम : भंवरलाल पिता का नाम: बालू राम गृह संख्या : 14 उम्र : 57 लिंग : पुरुष	फोटो उपलब्ध	84	RJ/03/016/324182	निर्वाचक का नाम : सुगना देवी पति का नाम: भंवरलाल गृह संख्या : 14 उम्र : 55 लिंग : महिला	फोटो उपलब्ध
85	RJ/03/016/324332	निर्वाचक का नाम : श्रीराम पिता का नाम: बालू राम गृह संख्या : 14 उम्र : 55 लिंग : पुरुष	फोटो उपलब्ध	86	KWQ1804327	निर्वाचक का नाम : गीता देवी पति का नाम: श्री राम गृह संख्या : 14 उम्र : 52 लिंग : महिला	फोटो उपलब्ध	87	KWQ1512961	निर्वाचक का नाम : तोलाराम पिता का नाम: बालू राम गृह संख्या : 14 उम्र : 46 लिंग : पुरुष	फोटो उपलब्ध
88	XHE0421818	निर्वाचक का नाम : सुमित्रादेवी पति का नाम: तोलाराम गृह संख्या : 14 उम्र : 33 लिंग : महिला	फोटो उपलब्ध	89	XHE1314343	निर्वाचक का नाम : हरिराम पिता का नाम: श्रीराम गृह संख्या : 14 उम्र : 22 लिंग : पुरुष	फोटो उपलब्ध	90	RJ/03/016/324222	निर्वाचक का नाम : परमा राम पिता का नाम: ज्ञानाराम गृह संख्या : 15 उम्र : 66 लिंग : पुरुष	फोटो उपलब्ध

91	RJ/03/016/324104	निर्वाचक का नाम : आसी देवी पति का नाम: परमा राम गृह संख्या : 15 उम्र : 64 लिंग : महिला	92	KWQ1870237	निर्वाचक का नाम : मनोज कुमार पिता का नाम: परमाराम गृह संख्या : 15 उम्र : 37 लिंग : पुरुष	93	XHE0326991	निर्वाचक का नाम : अशोककुमार पिता का नाम: परमाराम गृह संख्या : 15 उम्र : 34 लिंग : पुरुष
94	XHE0421826	निर्वाचक का नाम : कान्तादेवी पति का नाम: मनोजकुमार गृह संख्या : 15 उम्र : 33 लिंग : महिला	95	XHE0421834	निर्वाचक का नाम : सरोजदेवी पति का नाम: अशोककुमार गृह संख्या : 15 उम्र : 32 लिंग : महिला	96	XHE0783498	निर्वाचक का नाम : बीरबल पिता का नाम: परमाराम गृह संख्या : 15 उम्र : 30 लिंग : पुरुष
97	XHE0829531	निर्वाचक का नाम : मुन्नी देवी पति का नाम: बीरबल राम गृह संख्या : 15 उम्र : 29 लिंग : महिला	98	RJ/03/016/324102	निर्वाचक का नाम : लिछमा पति का नाम: लिछमण राम गृह संख्या : 16 उम्र : 61 लिंग : महिला	99	XHE0421842	निर्वाचक का नाम : बाबूलाल पिता का नाम: लिछूराम गृह संख्या : 16 उम्र : 33 लिंग : पुरुष
100	XHE0795351	निर्वाचक का नाम : महेन्द्र कुमार पिता का नाम: लिचुरम गृह संख्या : 16 उम्र : 30 लिंग : पुरुष	101	XHE1176718	निर्वाचक का नाम : किरण पति का नाम: बाबूलाल गृह संख्या : 16 उम्र : 26 लिंग : महिला	102	XHE1736990	निर्वाचक का नाम : सरोज गोदारा पति का नाम: महेन्द्र कुमार गृह संख्या : 16 उम्र : 19 लिंग : महिला
103	RJ/03/016/324008	निर्वाचक का नाम : अर्जुन राम पिता का नाम: ज्ञानाराम गृह संख्या : 17 उम्र : 69 लिंग : पुरुष	104	RJ/03/016/324334	निर्वाचक का नाम : पाना देवी पति का नाम: अर्जुन राम गृह संख्या : 17 उम्र : 69 लिंग : महिला	105	KWQ1512979	निर्वाचक का नाम : मुनी राम पिता का नाम: अर्जुन राम गृह संख्या : 17 उम्र : 46 लिंग : पुरुष
106	RJ/03/016/324118	निर्वाचक का नाम : मुखराम पिता का नाम: अर्जुन राम गृह संख्या : 17 उम्र : 43 लिंग : पुरुष	107	KWQ1628452	निर्वाचक का नाम : तुलछा पति का नाम: मुखराम गृह संख्या : 17 उम्र : 43 लिंग : महिला	108	KWQ1512987	निर्वाचक का नाम : गौरा पति का नाम: मुन्नीराम गृह संख्या : 17 उम्र : 42 लिंग : महिला
109	RJ/03/016/324159	निर्वाचक का नाम : भादु देवी पति का नाम: श्रवण नाथ गृह संख्या : 18 उम्र : 74 लिंग : महिला	110	RJ/03/016/324158	निर्वाचक का नाम : किशन नाथ पिता का नाम: श्रवण नाथ गृह संख्या : 18 उम्र : 55 लिंग : पुरुष	111	RJ/03/016/324169	निर्वाचक का नाम : हरी नाथ पिता का नाम: श्रवण नाथ गृह संख्या : 18 उम्र : 53 लिंग : पुरुष
112	KWQ1512995	निर्वाचक का नाम : गोमतीदेवी पति का नाम: किसन नाथ गृह संख्या : 18 उम्र : 45 लिंग : महिला	113	KWQ1804293	निर्वाचक का नाम : पप्पू देवी पति का नाम: हरीनाथ गृह संख्या : 18 उम्र : 42 लिंग : महिला	114	XHE1465830	निर्वाचक का नाम : मुकेश नाथ पिता का नाम: किशन नाथ गृह संख्या : 18 उम्र : 21 लिंग : पुरुष
115	XHE1748987	निर्वाचक का नाम : रक्षा पिता का नाम: हरी नाथ गृह संख्या : 18 उम्र : 20 लिंग : महिला	116	RJ/03/016/324007	निर्वाचक का नाम : माला राम पिता का नाम: कुम्भाराम गृह संख्या : 19 उम्र : 61 लिंग : पुरुष	117	RJ/03/016/324097	निर्वाचक का नाम : पुष्पा देवी पति का नाम: माला राम गृह संख्या : 19 उम्र : 55 लिंग : महिला
118	XHE0421859	निर्वाचक का नाम : राकेशकुमार पिता का नाम: मालाराम गृह संख्या : 19 उम्र : 33 लिंग : पुरुष	119	XHE1052786	निर्वाचक का नाम : नानू देवी पति का नाम: राकेश कुमार गृह संख्या : 19 उम्र : 28 लिंग : महिला	120	XHE1045459	निर्वाचक का नाम : पूजा पति का नाम: संतोष गृह संख्या : 19 उम्र : 27 लिंग : महिला

121	XHE1097450	निर्वाचक का नाम : संतोष कुमार पिता का नाम: मालाराम गृह संख्या : 19 उम्र : 25 लिंग : पुरुष	फोटो उपलब्ध	122	XHE1387653	निर्वाचक का नाम : राजू राम पिता का नाम: माला राम गृह संख्या : 19 उम्र : 22 लिंग : पुरुष	फोटो उपलब्ध	123	RJ/03/016/324138	निर्वाचक का नाम : पदमा देवी पति का नाम: रेवतराम गृह संख्या : 20 उम्र : 55 लिंग : महिला	फोटो उपलब्ध
124	XHE0324731	निर्वाचक का नाम : सुभाष चन्द्र पिता का नाम: रेवन्तराम गृह संख्या : 20 उम्र : 34 लिंग : पुरुष	फोटो उपलब्ध	125	XHE0332692	निर्वाचक का नाम : पवन कुमार पिता का नाम: रेवन्तराम गृह संख्या : 20 उम्र : 33 लिंग : पुरुष	फोटो उपलब्ध	126	XHE0632117	निर्वाचक का नाम : संतोष पति का नाम: नानुराम गृह संख्या : 20 उम्र : 33 लिंग : महिला	फोटो उपलब्ध
127	XHE1082254	निर्वाचक का नाम : शारदा पति का नाम: सुभाष चंद गृह संख्या : 20 उम्र : 29 लिंग : महिला	फोटो उपलब्ध	128	XHE1082353	निर्वाचक का नाम : जेठी पति का नाम: पवन कुमार गृह संख्या : 20 उम्र : 26 लिंग : महिला	फोटो उपलब्ध	129	RJ/03/016/324162	निर्वाचक का नाम : मोहन राम पिता का नाम: भीखा राम गृह संख्या : 21 उम्र : 68 लिंग : पुरुष	फोटो उपलब्ध
130	RJ/03/016/324117	निर्वाचक का नाम : परमेश्वरी देवी पति का नाम: मोहनराम गृह संख्या : 21 उम्र : 63 लिंग : महिला	फोटो उपलब्ध	131	KWQ1513001	निर्वाचक का नाम : भंवरलाल पिता का नाम: मोहनराम गृह संख्या : 21 उम्र : 45 लिंग : पुरुष	फोटो उपलब्ध	132	KWQ1628460	निर्वाचक का नाम : गीता देवी पति का नाम: भंवर लाल गृह संख्या : 21 उम्र : 44 लिंग : महिला	फोटो उपलब्ध
133	KWQ1513019	निर्वाचक का नाम : पुरखा राम पिता का नाम: मोहन राम गृह संख्या : 21 उम्र : 42 लिंग : पुरुष	फोटो उपलब्ध	134	XHE0032524	निर्वाचक का नाम : इन्द्रा देवी पति का नाम: पुरखाराम गृह संख्या : 21 उम्र : 42 लिंग : महिला	फोटो उपलब्ध	135	XHE0421883	निर्वाचक का नाम : ओमप्रकाश पिता का नाम: मोहनराम गृह संख्या : 21 उम्र : 34 लिंग : पुरुष	फोटो उपलब्ध
136	XHE0421875	निर्वाचक का नाम : चूकादेवी पति का नाम: ओमप्रकाश गृह संख्या : 21 उम्र : 32 लिंग : महिला	फोटो उपलब्ध	137	XHE1387315	निर्वाचक का नाम : घनश्याम पिता का नाम: भंवर लाल गृह संख्या : 21 उम्र : 22 लिंग : पुरुष	फोटो उपलब्ध	138	XHE1726181	निर्वाचक का नाम : कौशल्या कुलड़िया पिता का नाम: भंवर लाल गृह संख्या : 21 उम्र : 19 लिंग : महिला	फोटो उपलब्ध
139	RJ/03/016/324022	निर्वाचक का नाम : लक्ष्मी नारायण पिता का नाम: भीखा राम गृह संख्या : 22 उम्र : 61 लिंग : पुरुष	फोटो उपलब्ध	140	RJ/03/016/324110	निर्वाचक का नाम : जसोदा देवी पति का नाम: लक्ष्मीनारायण गृह संख्या : 22 उम्र : 59 लिंग : महिला	फोटो उपलब्ध	141	XHE0143142	निर्वाचक का नाम : शंकरलाल पिता का नाम: लक्ष्मीनारायण गृह संख्या : 22 उम्र : 35 लिंग : पुरुष	फोटो उपलब्ध
142	XHE0332684	निर्वाचक का नाम : तेजपाल पिता का नाम: लक्ष्मीनारायण गृह संख्या : 22 उम्र : 34 लिंग : पुरुष	फोटो उपलब्ध	143	XHE0421867	निर्वाचक का नाम : विजयपाल पिता का नाम: लक्ष्मीनारायण गृह संख्या : 22 उम्र : 31 लिंग : पुरुष	फोटो उपलब्ध	144	XHE0984633	निर्वाचक का नाम : सलोचना पति का नाम: शंकरलाल गृह संख्या : 22 उम्र : 29 लिंग : महिला	फोटो उपलब्ध
145	XHE0984773	निर्वाचक का नाम : विमला पति का नाम: तेजपाल गृह संख्या : 22 उम्र : 27 लिंग : महिला	फोटो उपलब्ध	146	RJ/03/016/324168	निर्वाचक का नाम : चूना राम पिता का नाम: भीखा राम गृह संख्या : 23 उम्र : 64 लिंग : पुरुष	फोटो उपलब्ध	147	RJ/03/016/324112	निर्वाचक का नाम : सुखी देवी पति का नाम: चूना राम गृह संख्या : 23 उम्र : 62 लिंग : महिला	फोटो उपलब्ध
148	XHE0332668	निर्वाचक का नाम : सोहनलाल पिता का नाम: चूनाराम गृह संख्या : 23 उम्र : 34 लिंग : पुरुष	फोटो उपलब्ध	149	XHE0809301	निर्वाचक का नाम : तोलाराम पिता का नाम: चूनाराम गृह संख्या : 23 उम्र : 29 लिंग : पुरुष	फोटो उपलब्ध	Q 150	XHE1421403	निर्वाचक का नाम : मोनिका पति का नाम: सोहन लाल गृह संख्या : 23 उम्र : 29 लिंग : महिला	फोटो उपलब्ध

<p>Q 151 XHE1421460</p> <p>निर्वाचक का नाम : ममता पति का नाम: तोलाराम गृह संख्या : 23 उम्र : 27 लिंग : महिला</p> <p>फोटो उपलब्ध</p>	<p>152 XHE1545086</p> <p>निर्वाचक का नाम : नोरंगराम पिता का नाम: चुनाराम गृह संख्या : 23 उम्र : 21 लिंग : पुरुष</p> <p>फोटो उपलब्ध</p>	<p>153 RJ/03/016/324108</p> <p>निर्वाचक का नाम : जेठा राम पिता का नाम: भीखा राम गृह संख्या : 24 उम्र : 64 लिंग : पुरुष</p> <p>फोटो उपलब्ध</p>
<p>154 RJ/03/016/324116</p> <p>निर्वाचक का नाम : लिछमी पति का नाम: जेठा राम गृह संख्या : 24 उम्र : 61 लिंग : महिला</p> <p>फोटो उपलब्ध</p>	<p>155 KWQ1513027</p> <p>निर्वाचक का नाम : राजाराम पिता का नाम: जेठाराम गृह संख्या : 24 उम्र : 42 लिंग : पुरुष</p> <p>फोटो उपलब्ध</p>	<p>156 KWQ1870377</p> <p>निर्वाचक का नाम : देवाराम पिता का नाम: जेठाराम गृह संख्या : 24 उम्र : 38 लिंग : पुरुष</p> <p>फोटो उपलब्ध</p>
<p>157 KWQ1870369</p> <p>निर्वाचक का नाम : लिछमा पति का नाम: देवाराम गृह संख्या : 24 उम्र : 37 लिंग : महिला</p> <p>फोटो उपलब्ध</p>	<p>158 XHE0685792</p> <p>निर्वाचक का नाम : नानूराम पिता का नाम: जेठाराम गृह संख्या : 24 उम्र : 30 लिंग : पुरुष</p> <p>फोटो उपलब्ध</p>	<p>159 XHE1082262</p> <p>निर्वाचक का नाम : भागीरथ पिता का नाम: जेठाराम गृह संख्या : 24 उम्र : 27 लिंग : पुरुष</p> <p>फोटो उपलब्ध</p>
<p>160 XHE1176783</p> <p>निर्वाचक का नाम : जेठी पति का नाम: नानूराम गृह संख्या : 24 उम्र : 27 लिंग : महिला</p> <p>फोटो उपलब्ध</p>	<p>161 XHE1246339</p> <p>निर्वाचक का नाम : शिव रतन पिता का नाम: जेठाराम गृह संख्या : 24 उम्र : 23 लिंग : पुरुष</p> <p>फोटो उपलब्ध</p>	<p>162 XHE1719624</p> <p>निर्वाचक का नाम : नंद लाल पिता का नाम: जेठा राम गृह संख्या : 24 उम्र : 20 लिंग : पुरुष</p> <p>फोटो उपलब्ध</p>
<p>163 RJ/03/016/324114</p> <p>निर्वाचक का नाम : नानू देवी पति का नाम: पोकर राम गृह संख्या : 25 उम्र : 66 लिंग : महिला</p> <p>फोटो उपलब्ध</p>	<p>164 KWQ1513035</p> <p>निर्वाचक का नाम : हरिराम पिता का नाम: पोकर राम गृह संख्या : 25 उम्र : 50 लिंग : पुरुष</p> <p>फोटो उपलब्ध</p>	<p>165 KWQ1513043</p> <p>निर्वाचक का नाम : खेताराम पिता का नाम: पोकर राम गृह संख्या : 25 उम्र : 42 लिंग : पुरुष</p> <p>फोटो उपलब्ध</p>
<p>166 XHE0032532</p> <p>निर्वाचक का नाम : कमला देवी पति का नाम: खेता राम गृह संख्या : 25 उम्र : 40 लिंग : महिला</p> <p>फोटो उपलब्ध</p>	<p>167 XHE0155788</p> <p>निर्वाचक का नाम : विनोद कुमार पिता का नाम: पोकरराम गृह संख्या : 25 उम्र : 39 लिंग : पुरुष</p> <p>फोटो उपलब्ध</p>	<p>168 XHE0207951</p> <p>निर्वाचक का नाम : राधादेवी पति का नाम: विनोद गृह संख्या : 25 उम्र : 37 लिंग : महिला</p> <p>फोटो उपलब्ध</p>
<p>169 KWQ1513050</p> <p>निर्वाचक का नाम : पेमा राम पिता का नाम: भैरा राम गृह संख्या : 26 उम्र : 68 लिंग : पुरुष</p> <p>फोटो उपलब्ध</p>	<p>170 RJ/03/016/324115</p> <p>निर्वाचक का नाम : सावित्री देवी पति का नाम: पेमा राम गृह संख्या : 26 उम्र : 64 लिंग : महिला</p> <p>फोटो उपलब्ध</p>	<p>171 KWQ1513068</p> <p>निर्वाचक का नाम : मदन लाल पिता का नाम: पेमाराम गृह संख्या : 26 उम्र : 42 लिंग : पुरुष</p> <p>फोटो उपलब्ध</p>
<p>172 KWQ1870245</p> <p>निर्वाचक का नाम : मांगीलाल पिता का नाम: पेमाराम गृह संख्या : 26 उम्र : 37 लिंग : पुरुष</p> <p>फोटो उपलब्ध</p>	<p>173 XHE0567149</p> <p>निर्वाचक का नाम : राधा देवी पति का नाम: मदनलाल गृह संख्या : 26 उम्र : 35 लिंग : महिला</p> <p>फोटो उपलब्ध</p>	<p>174 XHE0332676</p> <p>निर्वाचक का नाम : कैलाश पिता का नाम: पेमाराम गृह संख्या : 26 उम्र : 33 लिंग : पुरुष</p> <p>फोटो उपलब्ध</p>
<p>175 XHE0567156</p> <p>निर्वाचक का नाम : लाली देवी पति का नाम: मांगीलाल गृह संख्या : 26 उम्र : 32 लिंग : महिला</p> <p>फोटो उपलब्ध</p>	<p>176 XHE1438167</p> <p>निर्वाचक का नाम : लक्ष्मी पति का नाम: कैलाश चंद्र गृह संख्या : 26 उम्र : 24 लिंग : महिला</p> <p>फोटो उपलब्ध</p>	<p>177 RJ/03/016/324142</p> <p>निर्वाचक का नाम : जैसा राम पिता का नाम: चोखा राम गृह संख्या : 27 उम्र : 86 लिंग : पुरुष</p> <p>फोटो उपलब्ध</p>
<p>178 RJ/03/016/324103</p> <p>निर्वाचक का नाम : बोगी देवी पति का नाम: जैसा राम गृह संख्या : 27 उम्र : 77 लिंग : महिला</p> <p>फोटो उपलब्ध</p>	<p>179 RJ/03/016/324177</p> <p>निर्वाचक का नाम : राम दयाल पिता का नाम: जैसा राम गृह संख्या : 27 उम्र : 53 लिंग : पुरुष</p> <p>फोटो उपलब्ध</p>	<p>180 KWQ1513076</p> <p>निर्वाचक का नाम : सावित्री पति का नाम: रामदयाल गृह संख्या : 27 उम्र : 45 लिंग : महिला</p> <p>फोटो उपलब्ध</p>

181	RJ/03/016/324191	निर्वाचक का नाम : माला राम पिता का नाम: आसा राम गृह संख्या : 28 उम्र : 71 लिंग : पुरुष	182	KWQ1628478	निर्वाचक का नाम : गंगा देवी पति का नाम: माला राम गृह संख्या : 28 उम्र : 66 लिंग : महिला	183	RJ/03/016/324113	निर्वाचक का नाम : किसनी देवी पति का नाम: पूर्णा राम गृह संख्या : 28 उम्र : 59 लिंग : महिला
184	KWQ1513084	निर्वाचक का नाम : तोलाराम पिता का नाम: मालाराम गृह संख्या : 28 उम्र : 43 लिंग : पुरुष	185	KWQ1513092	निर्वाचक का नाम : मामराज पिता का नाम: पूर्णाराम गृह संख्या : 28 उम्र : 42 लिंग : पुरुष	186	XHE0046425	निर्वाचक का नाम : कमला देवी पति का नाम: तोलाराम गृह संख्या : 28 उम्र : 38 लिंग : महिला
187	XHE0089227	निर्वाचक का नाम : माली देवी पति का नाम: मामराज गृह संख्या : 28 उम्र : 37 लिंग : महिला	188	XHE0143188	निर्वाचक का नाम : मांगीलाल पिता का नाम: मालाराम गृह संख्या : 28 उम्र : 35 लिंग : पुरुष	189	XHE0402990	निर्वाचक का नाम : मनीषादेवी पति का नाम: मांगीलाल गृह संख्या : 28 उम्र : 31 लिंग : महिला
190	XHE0520403	निर्वाचक का नाम : रामेश्वरलाल पिता का नाम: पूर्णाराम गृह संख्या : 28 उम्र : 31 लिंग : पुरुष	191	XHE0520437	निर्वाचक का नाम : आसीदेवी पति का नाम: रामेश्वरलाल गृह संख्या : 28 उम्र : 31 लिंग : महिला	192	XHE0685826	निर्वाचक का नाम : नन्द लाल पिता का नाम: पूर्णाराम गृह संख्या : 28 उम्र : 30 लिंग : पुरुष
193	XHE0949370	निर्वाचक का नाम : गिरधारी लाल पिता का नाम: पूर्णा राम गृह संख्या : 28 उम्र : 28 लिंग : पुरुष	194	XHE0949388	निर्वाचक का नाम : निरमा देवी पति का नाम: नन्द लाल गृह संख्या : 28 उम्र : 27 लिंग : महिला	195	XHE1387596	निर्वाचक का नाम : इन्द्रा पति का नाम: गिरधारी लाल गृह संख्या : 28 उम्र : 27 लिंग : महिला
196	XHE1261197	निर्वाचक का नाम : रामचंद्र पिता का नाम: पूर्णाराम गृह संख्या : 28 उम्र : 25 लिंग : पुरुष	197	XHE1387513	निर्वाचक का नाम : गोमती पति का नाम: रामचंद्र गृह संख्या : 28 उम्र : 22 लिंग : महिला	198	RJ/03/016/324167	निर्वाचक का नाम : चूना राम पिता का नाम: जैसा राम गृह संख्या : 29 उम्र : 70 लिंग : पुरुष
199	RJ/03/016/324173	निर्वाचक का नाम : गीता देवी पति का नाम: चूना राम गृह संख्या : 29 उम्र : 67 लिंग : महिला	200	RJ/03/016/324172	निर्वाचक का नाम : नानू देवी पति का नाम: भंवरा राम गृह संख्या : 29 उम्र : 51 लिंग : महिला	201	XHE0984997	निर्वाचक का नाम : हनुमाना राम पिता का नाम: चुना राम गृह संख्या : 29 उम्र : 28 लिंग : पुरुष
202	XHE1600311	निर्वाचक का नाम : बसंती गोदारा पति का नाम: हनुमाना राम गृह संख्या : 29 उम्र : 23 लिंग : महिला	203	XHE1703099	निर्वाचक का नाम : देवीलाल कूकणा पिता का नाम: चुनाराम कूकणा गृह संख्या : 29 उम्र : 20 लिंग : पुरुष	204	RJ/03/016/324160	निर्वाचक का नाम : हीरा राम पिता का नाम: पेमा राम गृह संख्या : 30 उम्र : 62 लिंग : पुरुष
205	RJ/03/016/324101	निर्वाचक का नाम : शान्ति देवी पति का नाम: हीरा राम गृह संख्या : 30 उम्र : 58 लिंग : महिला	206	KWQ1870252	निर्वाचक का नाम : रामकिशन पिता का नाम: हरिराम गृह संख्या : 30 उम्र : 37 लिंग : पुरुष	207	XHE0327015	निर्वाचक का नाम : मोहनलाल पिता का नाम: हीराराम गृह संख्या : 30 उम्र : 34 लिंग : पुरुष
208	XHE0327007	निर्वाचक का नाम : चुन्नीदेवी पति का नाम: मोहनलाल गृह संख्या : 30 उम्र : 33 लिंग : महिला	209	XHE1196419	निर्वाचक का नाम : शिवशंकर पिता का नाम: हीराराम गृह संख्या : 30 उम्र : 24 लिंग : पुरुष	210	RJ/03/016/324166	निर्वाचक का नाम : भंवर लाल पिता का नाम: पेमा राम गृह संख्या : 31 उम्र : 67 लिंग : पुरुष

211	XHE0046433	निर्वाचक का नाम : गोविन्दराम पिता का नाम: भवराम गृह संख्या : 31 उम्र : 37 लिंग : पुरुष	212	XHE0143124	निर्वाचक का नाम : सुरजादेवी पिता का नाम: गोविंदराम गृह संख्या : 31 उम्र : 36 लिंग : महिला	213	XHE0327031	निर्वाचक का नाम : मुन्नीराम पिता का नाम: भंवरलाल गृह संख्या : 31 उम्र : 34 लिंग : पुरुष
214	XHE0327023	निर्वाचक का नाम : नानूदेवी पति का नाम: मुनीराम गृह संख्या : 31 उम्र : 34 लिंग : महिला	215	RJ/03/016/324080	निर्वाचक का नाम : मघा राम पिता का नाम: चोखा राम गृह संख्या : 32 उम्र : 84 लिंग : पुरुष	216	RJ/03/016/324091	निर्वाचक का नाम : मोहनी देवी पति का नाम: मघा राम गृह संख्या : 32 उम्र : 82 लिंग : महिला
217	RJ/03/016/324174	निर्वाचक का नाम : शुशीला देवी पति का नाम: भोज राज गृह संख्या : 32 उम्र : 57 लिंग : महिला	218	RJ/03/016/324178	निर्वाचक का नाम : भोजा राज पिता का नाम: मघा राम गृह संख्या : 32 उम्र : 50 लिंग : पुरुष	219	KWQ1513100	निर्वाचक का नाम : नारायणराम पिता का नाम: मघाराम गृह संख्या : 32 उम्र : 44 लिंग : पुरुष
220	KWQ1513118	निर्वाचक का नाम : सीता पति का नाम: नारायणराम गृह संख्या : 32 उम्र : 42 लिंग : महिला	221	XHE0984906	निर्वाचक का नाम : मनोज पिता का नाम: भोजाराम गृह संख्या : 32 उम्र : 27 लिंग : पुरुष	222	RJ/03/016/324019	निर्वाचक का नाम : तारू राम पिता का नाम: भैराराम गृह संख्या : 33 उम्र : 71 लिंग : पुरुष
223	XHE1723980	निर्वाचक का नाम : मिरगा देवी पति का नाम: तारू राम गृह संख्या : 33 उम्र : 62 लिंग : महिला	224	RJ/03/016/324193	निर्वाचक का नाम : रतन लाल पिता का नाम: तारू राम गृह संख्या : 33 उम्र : 49 लिंग : पुरुष	225	RJ/03/016/324133	निर्वाचक का नाम : बाबू लाल पिता का नाम: तारू राम गृह संख्या : 33 उम्र : 47 लिंग : पुरुष
226	KWQ1513126	निर्वाचक का नाम : राधादेवी पति का नाम: रतन लाल गृह संख्या : 33 उम्र : 44 लिंग : महिला	227	KWQ1513134	निर्वाचक का नाम : रूखमा पति का नाम: बाबूलाल गृह संख्या : 33 उम्र : 42 लिंग : महिला	228	KWQ1870260	निर्वाचक का नाम : खियाराम पिता का नाम: तारूराम गृह संख्या : 33 उम्र : 37 लिंग : पुरुष
229	XHE0207969	निर्वाचक का नाम : खिवणी पति का नाम: खियाराम गृह संख्या : 33 उम्र : 37 लिंग : महिला	230	XHE1387000	निर्वाचक का नाम : कमला पति का नाम: श्याम लाल गृह संख्या : 33 उम्र : 33 लिंग : महिला	231	XHE0332700	निर्वाचक का नाम : श्यामलाल जाट पिता का नाम: तारू राम जाट गृह संख्या : 33 उम्र : 33 लिंग : पुरुष
232	XHE0783472	निर्वाचक का नाम : बजरंगलाल पिता का नाम: तारूराम गृह संख्या : 33 उम्र : 29 लिंग : पुरुष	233	XHE1387216	निर्वाचक का नाम : रामनिवास पिता का नाम: बाबूलाल गृह संख्या : 33 उम्र : 22 लिंग : पुरुष	234	XHE1486539	निर्वाचक का नाम : लक्ष्मण राम पिता का नाम: प्रमा राम गृह संख्या : 33 उम्र : 21 लिंग : पुरुष
235	XHE1701978	निर्वाचक का नाम : दीपक कुल्हरी पिता का नाम: रतनलाल गृह संख्या : 33 उम्र : 20 लिंग : पुरुष	236	RJ/03/016/324069	निर्वाचक का नाम : देदा राम पिता का नाम: हेमा राम गृह संख्या : 34 उम्र : 62 लिंग : पुरुष	237	RJ/03/016/324082	निर्वाचक का नाम : रामी देवी पति का नाम: देदा राम गृह संख्या : 34 उम्र : 58 लिंग : महिला
238	RJ/03/016/324176	निर्वाचक का नाम : अर्जुन राम पिता का नाम: जेठा राम गृह संख्या : 34 उम्र : 53 लिंग : पुरुष	239	KWQ1513159	निर्वाचक का नाम : शमा पति का नाम: अर्जुनराम गृह संख्या : 34 उम्र : 44 लिंग : महिला	240	KWQ1513142	निर्वाचक का नाम : चूनाराम पिता का नाम: जेठाराम गृह संख्या : 34 उम्र : 43 लिंग : पुरुष

241	KWQ1704220	निर्वाचक का नाम : परमा पति का नाम: चूनाराम गृह संख्या : 34 उम्र : 42 लिंग : महिला	फोटो उपलब्ध	242	XHE0809319	निर्वाचक का नाम : आसी देवी पति का नाम: माधुराम गृह संख्या : 34 उम्र : 30 लिंग : महिला	फोटो उपलब्ध	243	XHE0809327	निर्वाचक का नाम : श्रवण कुमार पिता का नाम: देदाराम गृह संख्या : 34 उम्र : 29 लिंग : पुरुष	फोटो उपलब्ध
244	XHE0809335	निर्वाचक का नाम : निरमा देवी पति का नाम: श्रवण कुमार गृह संख्या : 34 उम्र : 29 लिंग : महिला	फोटो उपलब्ध	245	XHE0809343	निर्वाचक का नाम : माधुराम पिता का नाम: देदाराम गृह संख्या : 34 उम्र : 29 लिंग : पुरुष	फोटो उपलब्ध	246	RJ/03/016/324200	निर्वाचक का नाम : माला राम पिता का नाम: हेमा राम गृह संख्या : 35 उम्र : 58 लिंग : पुरुष	फोटो उपलब्ध
247	RJ/03/016/324161	निर्वाचक का नाम : शरदा देवी पति का नाम: माला राम गृह संख्या : 35 उम्र : 56 लिंग : महिला	फोटो उपलब्ध	248	XHE1177401	निर्वाचक का नाम : रामकिशन पिता का नाम: मालाराम गृह संख्या : 35 उम्र : 26 लिंग : पुरुष	फोटो उपलब्ध	249	XHE1387349	निर्वाचक का नाम : जसोदा पति का नाम: रामकिशन गृह संख्या : 35 उम्र : 26 लिंग : महिला	फोटो उपलब्ध
250	RJ/03/016/324055	निर्वाचक का नाम : पूरा राम पिता का नाम: नानक राम गृह संख्या : 36 उम्र : 70 लिंग : पुरुष	फोटो उपलब्ध	251	RJ/03/016/324085	निर्वाचक का नाम : उदी देवी पति का नाम: पूरा राम गृह संख्या : 36 उम्र : 66 लिंग : महिला	फोटो उपलब्ध	252	RJ/03/016/324175	निर्वाचक का नाम : तोला राम पिता का नाम: पूरा राम गृह संख्या : 36 उम्र : 52 लिंग : पुरुष	फोटो उपलब्ध
253	KWQ1804319	निर्वाचक का नाम : सीता पति का नाम: तोलाराम गृह संख्या : 36 उम्र : 42 लिंग : महिला	फोटो उपलब्ध	254	KWQ1513167	निर्वाचक का नाम : भूराराम पिता का नाम: पूराराम गृह संख्या : 36 उम्र : 42 लिंग : पुरुष	फोटो उपलब्ध	255	KWQ1513175	निर्वाचक का नाम : हुलासी पति का नाम: भूराराम गृह संख्या : 36 उम्र : 42 लिंग : महिला	फोटो उपलब्ध
256	KWQ1870278	निर्वाचक का नाम : सहीराम पिता का नाम: पुराराम गृह संख्या : 36 उम्र : 37 लिंग : पुरुष	फोटो उपलब्ध	257	XHE0403014	निर्वाचक का नाम : परमादेवी पति का नाम: सहीराम गृह संख्या : 36 उम्र : 31 लिंग : महिला	फोटो उपलब्ध	258	XHE0949412	निर्वाचक का नाम : सावित्री पति का नाम: ओम प्रकाश गृह संख्या : 36 उम्र : 29 लिंग : महिला	फोटो उपलब्ध
259	XHE1676352	निर्वाचक का नाम : माली कुकणा पिता का नाम: भूरा राम गृह संख्या : 36 उम्र : 22 लिंग : महिला	फोटो उपलब्ध	260	XHE1682236	निर्वाचक का नाम : वसुंधरा पिता का नाम: तोलाराम गृह संख्या : 36 उम्र : 22 लिंग : महिला	फोटो उपलब्ध	261	XHE1702190	निर्वाचक का नाम : कौशल्या पिता का नाम: भूरा राम गृह संख्या : 36 उम्र : 20 लिंग : महिला	फोटो उपलब्ध
262	XHE1706050	निर्वाचक का नाम : हड़मानाराम पिता का नाम: तोलाराम गृह संख्या : 36 उम्र : 20 लिंग : पुरुष	फोटो उपलब्ध	263	RJ/03/016/324061	निर्वाचक का नाम : मांगी लाल पिता का नाम: हेमा राम गृह संख्या : 37 उम्र : 69 लिंग : पुरुष	फोटो उपलब्ध	264	RJ/03/016/324201	निर्वाचक का नाम : तीजा देवी पति का नाम: मांगी लाल गृह संख्या : 37 उम्र : 62 लिंग : महिला	फोटो उपलब्ध
265	XHE0207977	निर्वाचक का नाम : ओमप्रकाश पिता का नाम: मांगी लाल गृह संख्या : 37 उम्र : 37 लिंग : पुरुष	फोटो उपलब्ध	266	XHE0949438	निर्वाचक का नाम : भजन लाल पिता का नाम: मांगीलाल गृह संख्या : 37 उम्र : 27 लिंग : पुरुष	फोटो उपलब्ध	267	RJ/03/016/324070	निर्वाचक का नाम : परमाराम पिता का नाम: माना राम गृह संख्या : 38 उम्र : 62 लिंग : पुरुष	फोटो उपलब्ध
268	RJ/03/016/324203	निर्वाचक का नाम : सावित्री देवी पति का नाम: परमा राम गृह संख्या : 38 उम्र : 58 लिंग : महिला	फोटो उपलब्ध	269	XHE0567180	निर्वाचक का नाम : ओमप्रकाश पिता का नाम: परमाराम गृह संख्या : 38 उम्र : 31 लिंग : पुरुष	फोटो उपलब्ध	270	XHE1176676	निर्वाचक का नाम : परमेश्वरी पति का नाम: ओमप्रकाश गृह संख्या : 38 उम्र : 28 लिंग : महिला	फोटो उपलब्ध

271	XHE0327049	निर्वाचक का नाम : बजरंगलाल पिता का नाम: भंवरलाल गृह संख्या : 39 उम्र : 32 लिंग : पुरुष	फोटो उपलब्ध	272	RJ/03/016/324088	निर्वाचक का नाम : मीरा देवी पति का नाम: पूर्णा राम गृह संख्या : 40 उम्र : 92 लिंग : महिला	फोटो उपलब्ध	273	KWQ1704238	निर्वाचक का नाम : सावित्री देवी पति का नाम: आदुराम गृह संख्या : 40 उम्र : 44 लिंग : महिला	फोटो उपलब्ध
274	XHE1387083	निर्वाचक का नाम : मुख राम पिता का नाम: आदु राम गृह संख्या : 40 उम्र : 22 लिंग : पुरुष	फोटो उपलब्ध	275	XHE1387471	निर्वाचक का नाम : पूजा पिता का नाम: आदु राम गृह संख्या : 40 उम्र : 22 लिंग : महिला	फोटो उपलब्ध	276	RJ/03/016/324084	निर्वाचक का नाम : परमा देवी पति का नाम: रेखा राम गृह संख्या : 41 उम्र : 62 लिंग : महिला	फोटो उपलब्ध
277	XHE1097393	निर्वाचक का नाम : राजेंद्र पिता का नाम: रेखाराम गृह संख्या : 41 उम्र : 25 लिंग : पुरुष	फोटो उपलब्ध	278	RJ/03/016/324219	निर्वाचक का नाम : पूर्णा राम पिता का नाम: रूधा राम गृह संख्या : 64 उम्र : 59 लिंग : पुरुष	फोटो उपलब्ध	279	RJ/03/016/324186	निर्वाचक का नाम : राजू देवी पति का नाम: पुरणा राम गृह संख्या : 64 उम्र : 56 लिंग : महिला	फोटो उपलब्ध
280	XHE0949453	निर्वाचक का नाम : सुन्दर लाल पिता का नाम: पुर्णा राम गृह संख्या : 64 उम्र : 28 लिंग : पुरुष	फोटो उपलब्ध	281	XHE1579945	निर्वाचक का नाम : शारदा पति का नाम: सुंदर लाल नायक गृह संख्या : 64 उम्र : 23 लिंग : महिला	फोटो उपलब्ध	282	RJ/03/016/324153	निर्वाचक का नाम : पदमा देवी पति का नाम: रूधा राम गृह संख्या : 65 उम्र : 77 लिंग : महिला	फोटो उपलब्ध
283	RJ/03/016/324218	निर्वाचक का नाम : भागु राम पिता का नाम: रूधा राम गृह संख्या : 65 उम्र : 54 लिंग : पुरुष	फोटो उपलब्ध	284	KWQ1384031	निर्वाचक का नाम : शुशीला देवी पति का नाम: भागू राम गृह संख्या : 65 उम्र : 53 लिंग : महिला	फोटो उपलब्ध	285	RJ/03/016/324190	निर्वाचक का नाम : लाला राम पिता का नाम: रूधा राम गृह संख्या : 66 उम्र : 58 लिंग : पुरुष	फोटो उपलब्ध
286	RJ/03/016/324187	निर्वाचक का नाम : धनी देवी पति का नाम: लाला राम गृह संख्या : 66 उम्र : 53 लिंग : महिला	फोटो उपलब्ध	287	XHE0949537	निर्वाचक का नाम : पुसी पति का नाम: ओमप्रकाश गृह संख्या : 66 उम्र : 30 लिंग : महिला	फोटो उपलब्ध	288	XHE0949503	निर्वाचक का नाम : आत्माराम पिता का नाम: लालाराम गृह संख्या : 66 उम्र : 29 लिंग : पुरुष	फोटो उपलब्ध
289	XHE0949511	निर्वाचक का नाम : ओमप्रकाश पिता का नाम: लालाराम गृह संख्या : 66 उम्र : 28 लिंग : पुरुष	फोटो उपलब्ध	290	XHE0949529	निर्वाचक का नाम : पूजा पति का नाम: आत्माराम गृह संख्या : 66 उम्र : 28 लिंग : महिला	फोटो उपलब्ध	291	XHE1082726	निर्वाचक का नाम : भेरा राम पिता का नाम: पना राम गृह संख्या : 66 क उम्र : 53 लिंग : पुरुष	फोटो उपलब्ध
292	XHE1082346	निर्वाचक का नाम : शारदा देवी पति का नाम: भेरा राम गृह संख्या : 66 क उम्र : 48 लिंग : महिला	फोटो उपलब्ध	293	XHE1082593	निर्वाचक का नाम : लक्ष्मण राम पिता का नाम: भेरा राम गृह संख्या : 66 क उम्र : 33 लिंग : पुरुष	फोटो उपलब्ध	294	XHE1097385	निर्वाचक का नाम : नरेश पिता का नाम: भैराराम गृह संख्या : 66 क उम्र : 26 लिंग : पुरुष	फोटो उपलब्ध
295	XHE1387687	निर्वाचक का नाम : भाग्य श्री पति का नाम: लक्ष्मण राम गृह संख्या : 66के उम्र : 26 लिंग : महिला	फोटो उपलब्ध	296	XHE1750751	निर्वाचक का नाम : नधी पति का नाम: नरेश नायक गृह संख्या : 66क उम्र : 23 लिंग : महिला	फोटो उपलब्ध	297	XHE1461227	निर्वाचक का नाम : बाबूलाल पिता का नाम: भेरा राम गृह संख्या : 66 क उम्र : 21 लिंग : पुरुष	फोटो उपलब्ध
298	RJ/03/016/324155	निर्वाचक का नाम : धर्मा राम पिता का नाम: रूधा राम गृह संख्या : 67 उम्र : 57 लिंग : पुरुष	फोटो उपलब्ध	299	RJ/03/016/324188	निर्वाचक का नाम : पुष्पा देवी पति का नाम: धर्मा राम गृह संख्या : 67 उम्र : 54 लिंग : महिला	फोटो उपलब्ध	300	XHE0685768	निर्वाचक का नाम : राकेश कुमार पिता का नाम: धर्माराम गृह संख्या : 67 उम्र : 30 लिंग : पुरुष	फोटो उपलब्ध

301	XHE0685776	निर्वाचक का नाम : शारदा देवी पति का नाम: राकेश कुमार गृह संख्या : 67 उम्र : 30 लिंग : महिला	फोटो उपलब्ध	302	XHE0809368	निर्वाचक का नाम : ईमरताराम पिता का नाम: धर्मराम गृह संख्या : 67 उम्र : 29 लिंग : पुरुष	फोटो उपलब्ध	303	XHE1600303	निर्वाचक का नाम : सजना पति का नाम: इमरता राम गृह संख्या : 67 उम्र : 29 लिंग : महिला	फोटो उपलब्ध
304	XHE1220094	निर्वाचक का नाम : मेघाराम पिता का नाम: धर्मा राम गृह संख्या : 67 उम्र : 26 लिंग : पुरुष	फोटो उपलब्ध	305	RJ/03/016/324090	निर्वाचक का नाम : भंवरी देवी पति का नाम: रामू राम गृह संख्या : 68 उम्र : 66 लिंग : महिला	फोटो उपलब्ध	306	KWQ1513183	निर्वाचक का नाम : राम चन्द्र पिता का नाम: माना राम गृह संख्या : 69 उम्र : 61 लिंग : पुरुष	फोटो उपलब्ध
307	RJ/03/016/324204	निर्वाचक का नाम : सोना देवी पति का नाम: रामचन्द्र गृह संख्या : 69 उम्र : 58 लिंग : महिला	फोटो उपलब्ध	308	XHE0155796	निर्वाचक का नाम : नानूराम पिता का नाम: रामचन्द्र गृह संख्या : 69 उम्र : 37 लिंग : पुरुष	फोटो उपलब्ध	309	XHE0795369	निर्वाचक का नाम : जय नारायण पिता का नाम: रामचन्द्र गृह संख्या : 69 उम्र : 30 लिंग : पुरुष	फोटो उपलब्ध
310	XHE0949461	निर्वाचक का नाम : तुलछा देवी पति का नाम: जय नारायण गृह संख्या : 69 उम्र : 28 लिंग : महिला	फोटो उपलब्ध	Q 311	XHE1438746	निर्वाचक का नाम : इमारताराम पिता का नाम: पोमाराम गृह संख्या : 69 उम्र : 43 लिंग : पुरुष	फोटो उपलब्ध	312	RJ/03/016/324213	निर्वाचक का नाम : माला राम पिता का नाम: मधा राम गृह संख्या : 70 उम्र : 76 लिंग : पुरुष	फोटो उपलब्ध
313	RJ/03/016/324057	निर्वाचक का नाम : मिरगा देवी पति का नाम: माला राम गृह संख्या : 70 उम्र : 70 लिंग : महिला	फोटो उपलब्ध	314	RJ/03/016/324072	निर्वाचक का नाम : तोला राम पिता का नाम: माला राम गृह संख्या : 70 उम्र : 52 लिंग : पुरुष	फोटो उपलब्ध	315	KWQ1513191	निर्वाचक का नाम : कानाराम पिता का नाम: माला राम गृह संख्या : 70 उम्र : 45 लिंग : पुरुष	फोटो उपलब्ध
316	KWQ1870286	निर्वाचक का नाम : सुमित्रा पति का नाम: तोलाराम गृह संख्या : 70 उम्र : 44 लिंग : महिला	फोटो उपलब्ध	317	KWQ1704246	निर्वाचक का नाम : शंकर लाल पिता का नाम: मालाराम गृह संख्या : 70 उम्र : 41 लिंग : पुरुष	फोटो उपलब्ध	318	XHE0032540	निर्वाचक का नाम : मन्जू पति का नाम: कानाराम गृह संख्या : 70 उम्र : 40 लिंग : महिला	फोटो उपलब्ध
319	KWQ1870385	निर्वाचक का नाम : सोहनलाल पिता का नाम: मालाराम गृह संख्या : 70 उम्र : 40 लिंग : पुरुष	फोटो उपलब्ध	320	XHE0155804	निर्वाचक का नाम : शारदा पति का नाम: सोहन लाल गृह संख्या : 70 उम्र : 37 लिंग : महिला	फोटो उपलब्ध	321	XHE0032557	निर्वाचक का नाम : ज्ञाना देवी पति का नाम: शंकर लाल गृह संख्या : 70 उम्र : 32 लिंग : महिला	फोटो उपलब्ध
322	XHE1387240	निर्वाचक का नाम : विनोद कुमार पिता का नाम: तोलाराम गृह संख्या : 70 उम्र : 25 लिंग : पुरुष	फोटो उपलब्ध	323	XHE1486760	निर्वाचक का नाम : पूजा पिता का नाम: तोला राम गृह संख्या : 70 उम्र : 21 लिंग : महिला	फोटो उपलब्ध	324	RJ/03/016/324056	निर्वाचक का नाम : मुली देवी पति का नाम: गोपाल राम गृह संख्या : 71 उम्र : 60 लिंग : महिला	फोटो उपलब्ध
325	XHE0949487	निर्वाचक का नाम : कलावती पति का नाम: किशनलाल गृह संख्या : 71 उम्र : 32 लिंग : महिला	फोटो उपलब्ध	326	XHE0795377	निर्वाचक का नाम : किशनलाल पिता का नाम: गोपालराम गृह संख्या : 71 उम्र : 30 लिंग : पुरुष	फोटो उपलब्ध	327	XHE0809376	निर्वाचक का नाम : राज कुमार पिता का नाम: गोपालराम गृह संख्या : 71 उम्र : 28 लिंग : पुरुष	फोटो उपलब्ध
328	XHE0949479	निर्वाचक का नाम : मुन्नी पति का नाम: राजकुमार गृह संख्या : 71 उम्र : 28 लिंग : महिला	फोटो उपलब्ध	329	RJ/03/016/324156	निर्वाचक का नाम : नारायण राम पिता का नाम: मधा राम गृह संख्या : 72 उम्र : 69 लिंग : पुरुष	फोटो उपलब्ध	330	XHE1620624	निर्वाचक का नाम : रेवती देवी पति का नाम: नारायण राम गृह संख्या : 72 उम्र : 63 लिंग : महिला	फोटो उपलब्ध

331	XHE0783464	निर्वाचक का नाम : नथुलाल पिता का नाम: नारायणराम गृह संख्या : 72 उम्र : 29 लिंग : पुरुष	फोटो उपलब्ध	332	XHE0985317	निर्वाचक का नाम : भंवरी पिता का नाम: नथुलाल गृह संख्या : 72 उम्र : 27 लिंग : महिला	फोटो उपलब्ध	333	RJ/03/016/324122	निर्वाचक का नाम : रामेश्वर लाल पिता का नाम: मघा राम गृह संख्या : 73 उम्र : 67 लिंग : पुरुष	फोटो उपलब्ध
334	RJ/03/016/324209	निर्वाचक का नाम : तुलसी देवी पति का नाम: रामेश्वर लाल गृह संख्या : 73 उम्र : 62 लिंग : महिला	फोटो उपलब्ध	335	XHE1621606	निर्वाचक का नाम : रामदेव लुहार पिता का नाम: रामेश्वर लाल गृह संख्या : 73 उम्र : 20 लिंग : पुरुष	फोटो उपलब्ध	336	RJ/03/016/324060	निर्वाचक का नाम : श्री राम पिता का नाम: गंगा राम गृह संख्या : 74 उम्र : 82 लिंग : पुरुष	फोटो उपलब्ध
337	RJ/03/016/324078	निर्वाचक का नाम : नानू देवी पति का नाम: श्री राम गृह संख्या : 74 उम्र : 78 लिंग : महिला	फोटो उपलब्ध	338	RJ/03/016/324195	निर्वाचक का नाम : रेवती देवी पति का नाम: परमा राम गृह संख्या : 74 उम्र : 64 लिंग : महिला	फोटो उपलब्ध	339	RJ/03/016/324087	निर्वाचक का नाम : मघा राम पिता का नाम: श्री राम गृह संख्या : 74 उम्र : 52 लिंग : पुरुष	फोटो उपलब्ध
340	KWQ1513209	निर्वाचक का नाम : पारा देवी पति का नाम: मघाराम गृह संख्या : 74 उम्र : 52 लिंग : महिला	फोटो उपलब्ध	341	KWQ1870393	निर्वाचक का नाम : मांगीलाल पिता का नाम: श्रीराम गृह संख्या : 74 उम्र : 37 लिंग : पुरुष	फोटो उपलब्ध	342	XHE0089235	निर्वाचक का नाम : मंजू देवी पति का नाम: मांगीलाल गृह संख्या : 74 उम्र : 37 लिंग : महिला	फोटो उपलब्ध
343	XHE0567123	निर्वाचक का नाम : देवीलाल पिता का नाम: श्रीराम गृह संख्या : 74 उम्र : 32 लिंग : पुरुष	फोटो उपलब्ध	344	XHE0685784	निर्वाचक का नाम : धडसीराम पिता का नाम: परमाराम गृह संख्या : 74 उम्र : 30 लिंग : पुरुष	फोटो उपलब्ध	345	XHE1746254	निर्वाचक का नाम : सुमन पति का नाम: धडसीराम गृह संख्या : 74 उम्र : 24 लिंग : महिला	फोटो उपलब्ध
346	XHE1220045	निर्वाचक का नाम : सुनील पिता का नाम: मेघा राम गृह संख्या : 74 उम्र : 23 लिंग : पुरुष	फोटो उपलब्ध	347	RJ/03/016/324107	निर्वाचक का नाम : भोमा राम पिता का नाम: पोकर राम गृह संख्या : 75 उम्र : 66 लिंग : पुरुष	फोटो उपलब्ध	348	RJ/03/016/324076	निर्वाचक का नाम : माला राम पिता का नाम: पोकर राम गृह संख्या : 75 उम्र : 61 लिंग : पुरुष	फोटो उपलब्ध
349	RJ/03/016/324336	निर्वाचक का नाम : भंवरी देवी पति का नाम: माला राम गृह संख्या : 75 उम्र : 59 लिंग : महिला	फोटो उपलब्ध	350	KWQ1628486	निर्वाचक का नाम : ओम प्रकाश पिता का नाम: भोमा राम गृह संख्या : 75 उम्र : 45 लिंग : पुरुष	फोटो उपलब्ध	351	KWQ1513217	निर्वाचक का नाम : गीता पति का नाम: भोमाराम गृह संख्या : 75 उम्र : 43 लिंग : महिला	फोटो उपलब्ध
352	XHE0143160	निर्वाचक का नाम : महावीर पिता का नाम: भोमाराम गृह संख्या : 75 उम्र : 36 लिंग : पुरुष	फोटो उपलब्ध	353	XHE0143179	निर्वाचक का नाम : सुलोचना पति का नाम: महावीर गृह संख्या : 75 उम्र : 35 लिंग : महिला	फोटो उपलब्ध	354	XHE0795385	निर्वाचक का नाम : मुखराम पिता का नाम: भोमाराम गृह संख्या : 75 उम्र : 30 लिंग : पुरुष	फोटो उपलब्ध
355	XHE1261585	निर्वाचक का नाम : नरेंद्र कुमार पूनिया पिता का नाम: माला राम पूनिया गृह संख्या : 75 उम्र : 26 लिंग : पुरुष	फोटो उपलब्ध	356	XHE1387554	निर्वाचक का नाम : गणेश पिता का नाम: भोमाराम गृह संख्या : 75 उम्र : 22 लिंग : पुरुष	फोटो उपलब्ध	357	XHE1620392	निर्वाचक का नाम : निरमा पिता का नाम: ओम प्रकाश गृह संख्या : 75 उम्र : 20 लिंग : महिला	फोटो उपलब्ध
358	KWQ1628494	निर्वाचक का नाम : उम्मेद बानो पति का नाम: कादर खां गृह संख्या : 77 उम्र : 58 लिंग : महिला	फोटो उपलब्ध	359	XHE0632158	निर्वाचक का नाम : गीता देवी पति का नाम: सीता राम गृह संख्या : 80 उम्र : 57 लिंग : महिला	फोटो उपलब्ध	360	XHE1095462	निर्वाचक का नाम : तुलसी पिता का नाम: सीताराम गृह संख्या : 80 उम्र : 36 लिंग : महिला	फोटो उपलब्ध

361	XHE0327072	निर्वाचक का नाम : जसोदादेवी पति का नाम: रामकिसन गृह संख्या : 139 उम्र : 36 लिंग : महिला	फोटो उपलब्ध	362	XHE1430149	निर्वाचक का नाम : लिछमा पिता का नाम: नारायण राम गृह संख्या : अनुभाग 01 उम्र : 23 लिंग : महिला	फोटो उपलब्ध	363	XHE1439629	निर्वाचक का नाम : मुनि पति का नाम: बीरबल गृह संख्या : हाऊस 11 उम्र : 24 लिंग : महिला	फोटो उपलब्ध
364	XHE1461169	निर्वाचक का नाम : संतोष पति का नाम: राकेश गृह संख्या : हाऊस 12 उम्र : 25 लिंग : महिला	फोटो उपलब्ध	365	XHE1461151	निर्वाचक का नाम : राकेश पिता का नाम: देबुराम गृह संख्या : हाऊस 12 उम्र : 21 लिंग : महिला	फोटो उपलब्ध	366	XHE1461185	निर्वाचक का नाम : पूजा पति का नाम: विजयपाल गृह संख्या : हाऊस 22 उम्र : 23 लिंग : महिला	फोटो उपलब्ध
367	XHE1439736	निर्वाचक का नाम : शारदा पति का नाम: मनोज गृह संख्या : हाऊस 32 उम्र : 27 लिंग : महिला	फोटो उपलब्ध	368	XHE1517663	निर्वाचक का नाम : मुन्निराम पिता का नाम: जेठा राम गृह संख्या : हाऊस 47 उम्र : 21 लिंग : पुरुष	फोटो उपलब्ध	Q 369	XHE1438761	निर्वाचक का नाम : कालती पति का नाम: इमारातराम गृह संख्या : हाऊस 69 क उम्र : 45 लिंग : महिला	फोटो उपलब्ध
Q 370	XHE1438886	निर्वाचक का नाम : सुरेंद्र पिता का नाम: इमारातराम गृह संख्या : हाऊस 69 क उम्र : 23 लिंग : पुरुष	फोटो उपलब्ध	371	XHE1461193	निर्वाचक का नाम : आशी देवी पति का नाम: देवीलाल गृह संख्या : हाऊस 74 उम्र : 28 लिंग : महिला	फोटो उपलब्ध	372	XHE1430446	निर्वाचक का नाम : शंकर लाल पिता का नाम: देवा राम गृह संख्या : सालासर उम्र : 29 लिंग : पुरुष	फोटो उपलब्ध
373	XHE1537422	निर्वाचक का नाम : राजेंद्र जाट पिता का नाम: भंवर लाल जाट गृह संख्या : वार्ड.नं.01 उम्र : 21 लिंग : पुरुष	फोटो उपलब्ध								

374	XHE1438381	निर्वाचक का नाम : शंकर लाल पिता का नाम: बिरमा राम गृह संख्या : 02 हरिजन मोहला उम्र : 33 लिंग : पुरुष	375	XHE1438407	निर्वाचक का नाम : सिलू पति का नाम: शंकर लाल गृह संख्या : 02 हरिजन मोहल्ला उम्र : 22 लिंग : महिला	376	XHE1269257	निर्वाचक का नाम : सुंदरलाल पिता का नाम: चुनाराम गृह संख्या : 23 उम्र : 23 लिंग : पुरुष
377	XHE1103753	निर्वाचक का नाम : रामप्यारी पति का नाम: बजरंग गृह संख्या : 39 उम्र : 30 लिंग : महिला	378	RJ/03/016/324180	निर्वाचक का नाम : आशाराम पिता का नाम: पूर्णा राम गृह संख्या : 42 उम्र : 72 लिंग : पुरुष	379	RJ/03/016/324083	निर्वाचक का नाम : भंवरी देवी पति का नाम: आसाराम गृह संख्या : 42 उम्र : 64 लिंग : महिला
380	XHE0089219	निर्वाचक का नाम : प्रभुराम पिता का नाम: आशाराम गृह संख्या : 42 उम्र : 37 लिंग : पुरुष	381	XHE0327056	निर्वाचक का नाम : रामेश्वरलाल पिता का नाम: आशाराम गृह संख्या : 42 उम्र : 33 लिंग : पुरुष	382	XHE0809384	निर्वाचक का नाम : मन्जू देवी पति का नाम: प्रभुराम गृह संख्या : 42 उम्र : 28 लिंग : महिला
383	XHE0949545	निर्वाचक का नाम : ममता देवी पति का नाम: रामेश्वर लाल गृह संख्या : 42 उम्र : 28 लिंग : महिला	384	RJ/03/016/324129	निर्वाचक का नाम : माला राम पिता का नाम: बिरमा राम गृह संख्या : 43 उम्र : 52 लिंग : पुरुष	385	XHE0105817	निर्वाचक का नाम : काना राम पिता का नाम: बिरमा राम गृह संख्या : 43 उम्र : 45 लिंग : पुरुष
386	KWQ1870294	निर्वाचक का नाम : सुमी देवी पति का नाम: मालाराम गृह संख्या : 43 उम्र : 43 लिंग : महिला	387	XHE0207985	निर्वाचक का नाम : जानी पति का नाम: कानाराम गृह संख्या : 43 उम्र : 38 लिंग : महिला	388	XHE1582386	निर्वाचक का नाम : भैरा राम पिता का नाम: माला राम गृह संख्या : 43 उम्र : 20 लिंग : पुरुष
389	RJ/03/016/324137	निर्वाचक का नाम : पूरा राम पिता का नाम: शेरा राम गृह संख्या : 44 उम्र : 69 लिंग : पुरुष	390	RJ/03/016/324127	निर्वाचक का नाम : जानी देवी पति का नाम: पूरा राम गृह संख्या : 44 उम्र : 66 लिंग : महिला	391	XHE0207993	निर्वाचक का नाम : मांगीलाल पिता का नाम: पूराराम गृह संख्या : 44 उम्र : 36 लिंग : पुरुष
392	XHE0685800	निर्वाचक का नाम : चीना देवी पति का नाम: मांगीलाल गृह संख्या : 44 उम्र : 31 लिंग : महिला	393	XHE1097435	निर्वाचक का नाम : हुकम चंद पिता का नाम: पूरा राम गृह संख्या : 44 उम्र : 28 लिंग : पुरुष	394	XHE1387372	निर्वाचक का नाम : धापू पति का नाम: हुकम चंद गृह संख्या : 44 उम्र : 26 लिंग : महिला
395	XHE1766203	निर्वाचक का नाम : दीनदयाल मेघवाल पिता का नाम: पूरा राम गृह संख्या : 44 उम्र : 20 लिंग : पुरुष	396	RJ/03/016/324005	निर्वाचक का नाम : भंवर लाल पिता का नाम: शेरा राम गृह संख्या : 45 उम्र : 71 लिंग : पुरुष	397	RJ/03/016/324050	निर्वाचक का नाम : तीजा देवी पति का नाम: भंवर राम गृह संख्या : 45 उम्र : 68 लिंग : महिला
398	KWQ1513225	निर्वाचक का नाम : संत लाल पिता का नाम: भंवर लाल गृह संख्या : 45 उम्र : 45 लिंग : पुरुष	399	KWQ1513233	निर्वाचक का नाम : पत्नी देवी पति का नाम: संतलाल गृह संख्या : 45 उम्र : 43 लिंग : महिला	400	KWQ1870302	निर्वाचक का नाम : शंकरलाल पिता का नाम: भंवरलाल गृह संख्या : 45 उम्र : 38 लिंग : पुरुष
401	XHE0057125	निर्वाचक का नाम : केसर देवी पति का नाम: शंकरलाल गृह संख्या : 45 उम्र : 37 लिंग : महिला	402	XHE1595511	निर्वाचक का नाम : सोना पिता का नाम: संतलाल गृह संख्या : 45 उम्र : 20 लिंग : महिला	403	RJ/03/016/324131	निर्वाचक का नाम : श्रवण राम पिता का नाम: शेरा राम गृह संख्या : 46 उम्र : 67 लिंग : पुरुष

404	RJ/03/016/324128	निर्वाचक का नाम : भंवरी देवी पति का नाम: श्रवण राम गृह संख्या : 46 उम्र : 62 लिंग : महिला	405	XHE1043967	निर्वाचक का नाम : सुवटी देवी पति का नाम: धनराज गृह संख्या : 46 उम्र : 30 लिंग : महिला	406	XHE0809392	निर्वाचक का नाम : धनराज पिता का नाम: श्रवणराम गृह संख्या : 46 उम्र : 29 लिंग : पुरुष
407	XHE1387232	निर्वाचक का नाम : रामेती पति का नाम: भगवाना राम गृह संख्या : 46 उम्र : 27 लिंग : महिला	408	XHE0985150	निर्वाचक का नाम : भगवाना राम पिता का नाम: श्रवण राम गृह संख्या : 46 उम्र : 26 लिंग : पुरुष	409	RJ/03/016/324026	निर्वाचक का नाम : मौला पति का नाम: मंगला राम गृह संख्या : 47 उम्र : 92 लिंग : महिला
410	KWQ1384056	निर्वाचक का नाम : जेठाराम पिता का नाम: मंगला राम गृह संख्या : 47 उम्र : 47 लिंग : पुरुष	411	KWQ1513258	निर्वाचक का नाम : लिछमा देवी पति का नाम: जेठा राम गृह संख्या : 47 उम्र : 45 लिंग : महिला	412	XHE1252717	निर्वाचक का नाम : बाबु लाल मेघवाल पिता का नाम: जेठाराम गृह संख्या : 47 उम्र : 24 लिंग : पुरुष
413	XHE1746361	निर्वाचक का नाम : सरोज मेघवाल पति का नाम: बाबूलाल मेघवाल गृह संख्या : 47 उम्र : 22 लिंग : महिला	414	XHE1600725	निर्वाचक का नाम : मामराज मेघवाल पिता का नाम: जेठाराम गृह संख्या : 47 उम्र : 20 लिंग : पुरुष	415	RJ/03/016/324030	निर्वाचक का नाम : किरता राम पिता का नाम: मंगलाराम गृह संख्या : 48 उम्र : 81 लिंग : पुरुष
416	RJ/03/016/324043	निर्वाचक का नाम : पारा देवी पति का नाम: किरता राम गृह संख्या : 48 उम्र : 76 लिंग : महिला	417	RJ/03/016/324119	निर्वाचक का नाम : जैसा राम पिता का नाम: किरता राम गृह संख्या : 48 उम्र : 55 लिंग : पुरुष	418	KWQ1513266	निर्वाचक का नाम : भंवरी देवी पति का नाम: जैसा राम गृह संख्या : 48 उम्र : 47 लिंग : महिला
419	KWQ1870310	निर्वाचक का नाम : बालू राम पिता का नाम: किरता राम गृह संख्या : 48 उम्र : 42 लिंग : पुरुष	420	XHE0208009	निर्वाचक का नाम : तुलसी देवी पति का नाम: बालूराम गृह संख्या : 48 उम्र : 38 लिंग : महिला	421	XHE0985234	निर्वाचक का नाम : भोजा पति का नाम: ओमप्रकाश गृह संख्या : 48 उम्र : 30 लिंग : महिला
422	XHE0949552	निर्वाचक का नाम : ओम प्रकाश पिता का नाम: जैसाराम गृह संख्या : 48 उम्र : 27 लिंग : पुरुष	423	XHE1261437	निर्वाचक का नाम : धरमा राम पिता का नाम: जैसाराम गृह संख्या : 48 उम्र : 26 लिंग : पुरुष	424	XHE1265255	निर्वाचक का नाम : रेवंतराम पिता का नाम: जैसाराम गृह संख्या : 48 उम्र : 25 लिंग : पुरुष
425	XHE1712355	निर्वाचक का नाम : छोटी पति का नाम: रेवंत राम गृह संख्या : 48 उम्र : 24 लिंग : महिला	426	XHE1387430	निर्वाचक का नाम : कैलाश पति का नाम: धरमा राम गृह संख्या : 48 उम्र : 23 लिंग : महिला	427	RJ/03/016/324206	निर्वाचक का नाम : भंवर लाल पिता का नाम: किरता राम गृह संख्या : 49 उम्र : 52 लिंग : पुरुष
428	XHE0327064	निर्वाचक का नाम : प्रमेश्वरलाल पिता का नाम: भंवरलाल गृह संख्या : 49 उम्र : 32 लिंग : पुरुष	429	XHE0632083	निर्वाचक का नाम : राम लाल पिता का नाम: भंवर लाल गृह संख्या : 49 उम्र : 31 लिंग : पुरुष	430	XHE1749571	निर्वाचक का नाम : संतु मेघवाल पति का नाम: शिशपाल गृह संख्या : 49 उम्र : 29 लिंग : महिला
431	XHE0984765	निर्वाचक का नाम : गोपीराम पिता का नाम: भंवरलाल गृह संख्या : 49 उम्र : 27 लिंग : पुरुष	432	XHE1261528	निर्वाचक का नाम : शिशपाल पिता का नाम: भंवरलाल गृह संख्या : 49 उम्र : 25 लिंग : पुरुष	433	XHE1465848	निर्वाचक का नाम : विमला पति का नाम: राम लाल गृह संख्या : 49 उम्र : 22 लिंग : महिला

434	RJ/03/016/324136	निर्वाचक का नाम : चैना राम पिता का नाम: मंगला राम गृह संख्या : 50 उम्र : 70 लिंग : पुरुष	435	RJ/03/016/324049	निर्वाचक का नाम : नानू देवी पति का नाम: चैना राम गृह संख्या : 50 उम्र : 66 लिंग : महिला	436	XHE1045475	निर्वाचक का नाम : सीमा पति का नाम: धनाराम गृह संख्या : 50 उम्र : 33 लिंग : महिला
437	XHE0403030	निर्वाचक का नाम : अर्जुनराम पिता का नाम: चैनाराम गृह संख्या : 50 उम्र : 32 लिंग : पुरुष	438	XHE0403048	निर्वाचक का नाम : जीवणीदेवी पति का नाम: अर्जुनराम गृह संख्या : 50 उम्र : 31 लिंग : महिला	439	XHE0685818	निर्वाचक का नाम : धनाराम पिता का नाम: चैनाराम गृह संख्या : 50 उम्र : 31 लिंग : पुरुष
440	RJ/03/016/324017	निर्वाचक का नाम : किस्तुरा राम पिता का नाम: केसर राम गृह संख्या : 51 उम्र : 71 लिंग : पुरुष	441	RJ/03/016/324027	निर्वाचक का नाम : जडाव देवी पति का नाम: किस्तुरा राम गृह संख्या : 51 उम्र : 66 लिंग : महिला	442	KWQ1628502	निर्वाचक का नाम : अमरा राम पिता का नाम: किस्तुरा राम गृह संख्या : 51 उम्र : 45 लिंग : पुरुष
443	KWQ1704295	निर्वाचक का नाम : रूखमा देवी पति का नाम: अमरा राम गृह संख्या : 51 उम्र : 41 लिंग : महिला	444	KWQ1870328	निर्वाचक का नाम : मूलाराम पिता का नाम: किस्तुराराम गृह संख्या : 51 उम्र : 37 लिंग : पुरुष	445	KWQ1870401	निर्वाचक का नाम : शारदा पति का नाम: मूलाराम गृह संख्या : 51 उम्र : 37 लिंग : महिला
446	XHE0949586	निर्वाचक का नाम : सम्मा पति का नाम: तोलाराम गृह संख्या : 51 उम्र : 30 लिंग : महिला	447	XHE0809400	निर्वाचक का नाम : तोलाराम पिता का नाम: किस्तुराराम गृह संख्या : 51 उम्र : 29 लिंग : पुरुष	448	XHE1387158	निर्वाचक का नाम : कालू राम पिता का नाम: अमरा राम गृह संख्या : 51 उम्र : 22 लिंग : पुरुष
449	XHE1620053	निर्वाचक का नाम : कमला मेघवाल पति का नाम: कालूराम मेघवाल गृह संख्या : 51 उम्र : 20 लिंग : महिला	450	XHE1766179	निर्वाचक का नाम : बेगाराम मेघवाल पिता का नाम: अमरा राम गृह संख्या : 51 उम्र : 19 लिंग : पुरुष	451	RJ/03/016/324214	निर्वाचक का नाम : माला राम पिता का नाम: रूपा राम गृह संख्या : 52 उम्र : 66 लिंग : पुरुष
452	RJ/03/016/324046	निर्वाचक का नाम : भंवरी देवी पति का नाम: माला राम गृह संख्या : 52 उम्र : 62 लिंग : महिला	453	XHE0567131	निर्वाचक का नाम : ओमप्रकाश पिता का नाम: मालाराम गृह संख्या : 52 उम्र : 32 लिंग : पुरुष	454	XHE0949560	निर्वाचक का नाम : सीता देवी पति का नाम: ओम प्रकाश गृह संख्या : 52 उम्र : 31 लिंग : महिला
455	XHE1304971	निर्वाचक का नाम : ममता अन्य: हीराराम गृह संख्या : 52 उम्र : 28 लिंग : महिला	456	XHE1387281	निर्वाचक का नाम : शिव रतन पिता का नाम: माला राम गृह संख्या : 52 उम्र : 23 लिंग : पुरुष	457	XHE1600329	निर्वाचक का नाम : नथी पति का नाम: शिव रतन गृह संख्या : 52 उम्र : 22 लिंग : महिला
458	XHE1706142	निर्वाचक का नाम : रामचंद्र मेघवाल पिता का नाम: माला राम गृह संख्या : 52 उम्र : 20 लिंग : पुरुष	459	RJ/03/016/324018	निर्वाचक का नाम : राम रख पिता का नाम: टिकू राम गृह संख्या : 53 उम्र : 53 लिंग : पुरुष	460	KWQ1384064	निर्वाचक का नाम : मोहनी देवी पति का नाम: रामरख गृह संख्या : 53 उम्र : 45 लिंग : महिला
461	XHE1247303	निर्वाचक का नाम : संजू देवी पति का नाम: विष्णु दत्त गृह संख्या : 53 उम्र : 26 लिंग : महिला	462	XHE1097443	निर्वाचक का नाम : विष्णु दत्त पिता का नाम: रामरख गृह संख्या : 53 उम्र : 25 लिंग : पुरुष	463	RJ/03/016/324125	निर्वाचक का नाम : शिव राम पिता का नाम: टिकू राम गृह संख्या : 54 उम्र : 58 लिंग : पुरुष

464	RJ/03/016/324037	निर्वाचक का नाम : पारा देवी पति का नाम: शिवलाल गृह संख्या : 54 उम्र : 57 लिंग : महिला	465	XHE0984815	निर्वाचक का नाम : महेंद्र पिता का नाम: शिवराम गृह संख्या : 54 उम्र : 29 लिंग : पुरुष	466	XHE0985085	निर्वाचक का नाम : कलावती पति का नाम: महेंद्र गृह संख्या : 54 उम्र : 27 लिंग : महिला
467	XHE1461219	निर्वाचक का नाम : गुह्री पति का नाम: गजानंद गृह संख्या : 54 उम्र : 22 लिंग : महिला	468	RJ/03/016/324004	निर्वाचक का नाम : प्रभू राम पिता का नाम: टिकू राम गृह संख्या : 55 उम्र : 66 लिंग : पुरुष	469	RJ/03/016/324041	निर्वाचक का नाम : लिछमी देवी पति का नाम: प्रभू राम गृह संख्या : 55 उम्र : 59 लिंग : महिला
470	XHE0143151	निर्वाचक का नाम : हंसराज पिता का नाम: प्रभूराम गृह संख्या : 55 उम्र : 35 लिंग : पुरुष	471	XHE0632174	निर्वाचक का नाम : मंजू देवी पति का नाम: हंसराज गृह संख्या : 55 उम्र : 33 लिंग : महिला	472	XHE0402982	निर्वाचक का नाम : किशनलाल पिता का नाम: प्रभूराम गृह संख्या : 55 उम्र : 32 लिंग : पुरुष
473	XHE0632182	निर्वाचक का नाम : संतोष पति का नाम: किशन लाल गृह संख्या : 55 उम्र : 31 लिंग : महिला	474	XHE1184563	निर्वाचक का नाम : मुन्नी पति का नाम: जितेंद्र कुमार गृह संख्या : 55 उम्र : 31 लिंग : महिला	475	XHE0783522	निर्वाचक का नाम : जितेंद्र कुमार पिता का नाम: प्रभूराम गृह संख्या : 55 उम्र : 29 लिंग : पुरुष
476	XHE0949578	निर्वाचक का नाम : आदुराम पिता का नाम: प्रभूराम गृह संख्या : 55 उम्र : 27 लिंग : पुरुष	477	XHE1177369	निर्वाचक का नाम : सीमा पति का नाम: आदुराम गृह संख्या : 55 उम्र : 26 लिंग : महिला	478	KWQ1704303	निर्वाचक का नाम : पाना देवी पति का नाम: परमा राम गृह संख्या : 56 उम्र : 78 लिंग : महिला
479	RJ/03/016/324040	निर्वाचक का नाम : पेमा देवी पति का नाम: हरी राम गृह संख्या : 56 उम्र : 64 लिंग : महिला	480	KWQ1384072	निर्वाचक का नाम : जगदीश प्रसाद पिता का नाम: हरि राम गृह संख्या : 56 उम्र : 47 लिंग : पुरुष	481	KWQ1628510	निर्वाचक का नाम : सोनादेवी पति का नाम: जगदीश प्रसाद गृह संख्या : 56 उम्र : 45 लिंग : महिला
482	KWQ1704261	निर्वाचक का नाम : परमाना राम पिता का नाम: हरी राम गृह संख्या : 56 उम्र : 41 लिंग : पुरुष	483	XHE0057133	निर्वाचक का नाम : मनोज कुमार पिता का नाम: हरीराम गृह संख्या : 56 उम्र : 37 लिंग : पुरुष	484	KWQ1870419	निर्वाचक का नाम : चंकीदेवी पति का नाम: मनोजकुमार गृह संख्या : 56 उम्र : 37 लिंग : महिला
485	XHE0567172	निर्वाचक का नाम : देवीलाल पिता का नाम: हरीराम गृह संख्या : 56 उम्र : 34 लिंग : पुरुष	486	XHE0809418	निर्वाचक का नाम : मन्जू देवी पति का नाम: देवीलाल गृह संख्या : 56 उम्र : 30 लिंग : महिला	487	XHE1726447	निर्वाचक का नाम : देवाराम पिता का नाम: परमानाराम गृह संख्या : 56 उम्र : 19 लिंग : पुरुष
488	XHE1726512	निर्वाचक का नाम : हजारी मेहवाल पिता का नाम: जगदीश प्रसाद गृह संख्या : 56 उम्र : 19 लिंग : पुरुष	489	RJ/03/016/324002	निर्वाचक का नाम : सुरजा राम पिता का नाम: टिकू राम गृह संख्या : 57 उम्र : 76 लिंग : पुरुष	490	RJ/03/016/324034	निर्वाचक का नाम : केसर देवी पति का नाम: सुरजा राम गृह संख्या : 57 उम्र : 74 लिंग : महिला
491	RJ/03/016/324147	निर्वाचक का नाम : हीरा राम पिता का नाम: सुरजा राम गृह संख्या : 57 उम्र : 63 लिंग : पुरुष	492	RJ/03/016/324038	निर्वाचक का नाम : शांती देवी पति का नाम: हीरा राम गृह संख्या : 57 उम्र : 61 लिंग : महिला	493	RJ/03/016/324152	निर्वाचक का नाम : माला राम पिता का नाम: सुरजा राम गृह संख्या : 57 उम्र : 59 लिंग : पुरुष

494	KWQ1513274	निर्वाचक का नाम : पूरखी देवी पति का नाम: माला राम गृह संख्या : 57 उम्र : 57 लिंग : महिला	फोटो उपलब्ध	495	RJ/03/016/324135	निर्वाचक का नाम : रामेश्वर लाल पिता का नाम: सुरजा राम गृह संख्या : 57 उम्र : 54 लिंग : पुरुष	फोटो उपलब्ध	496	KWQ1628528	निर्वाचक का नाम : रामी पति का नाम: रामेशर लाल गृह संख्या : 57 उम्र : 46 लिंग : महिला	फोटो उपलब्ध
497	KWQ1513282	निर्वाचक का नाम : आशा राम पिता का नाम: सुरजाराम गृह संख्या : 57 उम्र : 43 लिंग : पुरुष	फोटो उपलब्ध	498	KWQ1513290	निर्वाचक का नाम : तुलछा पति का नाम: आसूराम गृह संख्या : 57 उम्र : 42 लिंग : महिला	फोटो उपलब्ध	499	XHE0809426	निर्वाचक का नाम : कमला देवी पति का नाम: पूनमचन्द गृह संख्या : 57 उम्र : 30 लिंग : महिला	फोटो उपलब्ध
500	XHE0783530	निर्वाचक का नाम : पूनमचन्द पिता का नाम: हीराराम गृह संख्या : 57 उम्र : 29 लिंग : पुरुष	फोटो उपलब्ध	501	XHE0985077	निर्वाचक का नाम : किशन लाल पिता का नाम: रामेश्वर लाल गृह संख्या : 57 उम्र : 26 लिंग : पुरुष	फोटो उपलब्ध	502	XHE1461235	निर्वाचक का नाम : निर्मला पति का नाम: किशन लाल गृह संख्या : 57 उम्र : 26 लिंग : महिला	फोटो उपलब्ध
503	XHE1736925	निर्वाचक का नाम : पूजा पति का नाम: सोनू गृह संख्या : 57 उम्र : 24 लिंग : महिला	फोटो उपलब्ध	504	XHE1252659	निर्वाचक का नाम : विक्रम पिता का नाम: आशाराम गृह संख्या : 57 उम्र : 23 लिंग : पुरुष	फोटो उपलब्ध	505	XHE1314020	निर्वाचक का नाम : राम नारायण अन्य: पूनम चांद गृह संख्या : 57 उम्र : 23 लिंग : पुरुष	फोटो उपलब्ध
506	XHE1485820	निर्वाचक का नाम : सरोज मेघवाल पति का नाम: विक्रम मेघवाल गृह संख्या : 57 उम्र : 21 लिंग : महिला	फोटो उपलब्ध	507	XHE1609502	निर्वाचक का नाम : रामनिवाश पिता का नाम: माला राम गृह संख्या : 57 उम्र : 20 लिंग : पुरुष	फोटो उपलब्ध	508	XHE1220508	निर्वाचक का नाम : सीता राम पिता का नाम: माला राम गृह संख्या : 57क उम्र : 61 लिंग : पुरुष	फोटो उपलब्ध
509	XHE1220441	निर्वाचक का नाम : संतोष पति का नाम: मनीष गृह संख्या : 57ए उम्र : 28 लिंग : महिला	फोटो उपलब्ध	510	XHE1220318	निर्वाचक का नाम : भामू देवी पति का नाम: अनिल कुमार गृह संख्या : 57क उम्र : 27 लिंग : महिला	फोटो उपलब्ध	511	XHE1220557	निर्वाचक का नाम : मनीष पिता का नाम: सीताराम गृह संख्या : 57क उम्र : 26 लिंग : पुरुष	फोटो उपलब्ध
512	XHE1220284	निर्वाचक का नाम : सोनू पिता का नाम: सीताराम गृह संख्या : 57क उम्र : 25 लिंग : पुरुष	फोटो उपलब्ध	513	XHE1220375	निर्वाचक का नाम : अनिल पिता का नाम: सीताराम गृह संख्या : 57क उम्र : 25 लिंग : पुरुष	फोटो उपलब्ध	514	XHE1776467	निर्वाचक का नाम : अरुण कुमार पिता का नाम: गणेशा राम गृह संख्या : 57ए उम्र : 19 लिंग : पुरुष	फोटो उपलब्ध
515	XHE1621598	निर्वाचक का नाम : विशाल पिता का नाम: सीताराम गृह संख्या : 57क उम्र : 21 लिंग : पुरुष	फोटो उपलब्ध	516	RJ/03/016/324003	निर्वाचक का नाम : बना राम पिता का नाम: टिकुराम गृह संख्या : 58 उम्र : 81 लिंग : पुरुष	फोटो उपलब्ध	517	RJ/03/016/324035	निर्वाचक का नाम : खिवणी देवी पति का नाम: बना राम गृह संख्या : 58 उम्र : 72 लिंग : महिला	फोटो उपलब्ध
518	RJ/03/016/324009	निर्वाचक का नाम : परमा राम पिता का नाम: बना राम गृह संख्या : 58 उम्र : 57 लिंग : पुरुष	फोटो उपलब्ध	519	KWQ1384023	निर्वाचक का नाम : लिछमा देवी पति का नाम: परमा राम गृह संख्या : 58 उम्र : 54 लिंग : महिला	फोटो उपलब्ध	520	KWQ1804301	निर्वाचक का नाम : राजकुमार पिता का नाम: बना राम गृह संख्या : 58 उम्र : 40 लिंग : पुरुष	फोटो उपलब्ध
521	XHE0032565	निर्वाचक का नाम : मोहरा देवी पति का नाम: राजकुमार गृह संख्या : 58 उम्र : 37 लिंग : महिला	फोटो उपलब्ध	522	XHE1193846	निर्वाचक का नाम : श्याम सुंदर पिता का नाम: परमाराम गृह संख्या : 58 उम्र : 25 लिंग : पुरुष	फोटो उपलब्ध	# 523	XHE1247048	निर्वाचक का नाम : बाबू लाल मेघवाल पिता का नाम: परमा राम गृह संख्या : 58 उम्र : 23 लिंग : पुरुष	फोटो उपलब्ध

524	XHE1540434	निर्वाचक का नाम : पूजा मेघवाल पिता का नाम: राज कुमार गृह संख्या : 58 उम्र : 21 लिंग : महिला	फोटो उपलब्ध	525	XHE1670215	निर्वाचक का नाम : गायत्री पति का नाम: श्याम सुंदर गृह संख्या : 58 उम्र : 21 लिंग : महिला	फोटो उपलब्ध	526	XHE1609791	निर्वाचक का नाम : आनंद मेघवाल पिता का नाम: परमा राम गृह संख्या : 58 उम्र : 20 लिंग : पुरुष	फोटो उपलब्ध
527	XHE1580588	निर्वाचक का नाम : जमना देवी पति का नाम: हडमाना राम गृह संख्या : 59 उम्र : 59 लिंग : महिला	फोटो उपलब्ध	528	XHE1595842	निर्वाचक का नाम : हनुमाना राम पिता का नाम: बना राम गृह संख्या : 59 उम्र : 58 लिंग : पुरुष	फोटो उपलब्ध	529	XHE1387182	निर्वाचक का नाम : शारदा पति का नाम: मोहन राम गृह संख्या : 59 उम्र : 28 लिंग : महिला	फोटो उपलब्ध
530	XHE1052802	निर्वाचक का नाम : मोहन राम मेघवाल पिता का नाम: हडमाना राम गृह संख्या : 59 उम्र : 26 लिंग : पुरुष	फोटो उपलब्ध	531	RJ/03/016/324023	निर्वाचक का नाम : हुणता राम पिता का नाम: माना राम गृह संख्या : 60 उम्र : 72 लिंग : पुरुष	फोटो उपलब्ध	532	RJ/03/016/324092	निर्वाचक का नाम : केसर देवी पति का नाम: हुणता राम गृह संख्या : 60 उम्र : 66 लिंग : महिला	फोटो उपलब्ध
533	XHE1103746	निर्वाचक का नाम : हडमाना राम कुकणा पिता का नाम: हुणताराम गृह संख्या : 60 उम्र : 25 लिंग : पुरुष	फोटो उपलब्ध	534	XHE1742600	निर्वाचक का नाम : सरोज सिवल पति का नाम: हडमाना राम गृह संख्या : 60 उम्र : 21 लिंग : महिला	फोटो उपलब्ध	535	RJ/03/016/324052	निर्वाचक का नाम : सरदारा राम पिता का नाम: टिकू राम गृह संख्या : 61 उम्र : 74 लिंग : पुरुष	फोटो उपलब्ध
536	RJ/03/016/324036	निर्वाचक का नाम : जडाव देवी पति का नाम: सरदारा राम गृह संख्या : 61 उम्र : 69 लिंग : महिला	फोटो उपलब्ध	537	KWQ1513308	निर्वाचक का नाम : भगवानाराम पिता का नाम: सरदाराराम गृह संख्या : 61 उम्र : 44 लिंग : पुरुष	फोटो उपलब्ध	538	KWQ1704279	निर्वाचक का नाम : मुली देवी पति का नाम: भगवानाराम गृह संख्या : 61 उम्र : 43 लिंग : महिला	फोटो उपलब्ध
539	KWQ1704311	निर्वाचक का नाम : प्रकाश चन्द्र पिता का नाम: सरदारा राम गृह संख्या : 61 उम्र : 41 लिंग : पुरुष	फोटो उपलब्ध	540	KWQ1870336	निर्वाचक का नाम : शान्ती देवी पति का नाम: प्रकाशचन्द्र गृह संख्या : 61 उम्र : 37 लिंग : महिला	फोटो उपलब्ध	541	XHE1164821	निर्वाचक का नाम : मोहन लाल पिता का नाम: भगवाना राम गृह संख्या : 61 उम्र : 25 लिंग : पुरुष	फोटो उपलब्ध
542	XHE1387034	निर्वाचक का नाम : राम देवी पति का नाम: चेतनराम गृह संख्या : 62 उम्र : 81 लिंग : महिला	फोटो उपलब्ध	543	KWQ1704287	निर्वाचक का नाम : तोला राम पिता का नाम: भीया राम गृह संख्या : 62 उम्र : 41 लिंग : पुरुष	फोटो उपलब्ध	544	XHE0632166	निर्वाचक का नाम : भंवरी देवी पति का नाम: सोहन लाल गृह संख्या : 79 उम्र : 61 लिंग : महिला	फोटो उपलब्ध
545	XHE1461177	निर्वाचक का नाम : ममता पति का नाम: राम नारायण गृह संख्या : हाऊस 57 उम्र : 23 लिंग : महिला	फोटो उपलब्ध	546	XHE1461201	निर्वाचक का नाम : गुलाब पति का नाम: मोहन लाल गृह संख्या : हाऊस 61 उम्र : 27 लिंग : महिला	फोटो उपलब्ध				

547 निर्वाचक का नाम : दुर्गा देवी पति का नाम: राजाराम गृह संख्या : 24 उम्र : 39 लिंग : महिला	KWQ1804335 फोटो उपलब्ध	548 निर्वाचक का नाम : फूसाराम पिता का नाम: जैसाराम गृह संख्या : 27 उम्र : 41 लिंग : पुरुष	XHE0155812 फोटो उपलब्ध	549 निर्वाचक का नाम : बीजू पति का नाम: फूसाराम गृह संख्या : 27 उम्र : 40 लिंग : महिला	XHE0032573 फोटो उपलब्ध
550 निर्वाचक का नाम : हीराराम पिता का नाम: मालाराम गृह संख्या : 52 उम्र : 29 लिंग : पुरुष	XHE1386952 फोटो उपलब्ध	551 निर्वाचक का नाम : गजानंद पिता का नाम: शिवराम गृह संख्या : 54 उम्र : 24 लिंग : पुरुष	XHE1247063 फोटो उपलब्ध	552 निर्वाचक का नाम : राजेंद्र प्रसाद पिता का नाम: जगदीश प्रसाद गृह संख्या : 56 उम्र : 22 लिंग : पुरुष	XHE1313766 फोटो उपलब्ध
553 निर्वाचक का नाम : दीन दयाल पिता का नाम: हनुमानाराम गृह संख्या : 59 उम्र : 23 लिंग : पुरुष	XHE1247030 फोटो उपलब्ध	554 निर्वाचक का नाम : जसोदा पति का नाम: तौलाराम गृह संख्या : 62 उम्र : 40 लिंग : महिला	KWQ1870344 फोटो उपलब्ध	555 निर्वाचक का नाम : भंवरी पति का नाम: ओमप्रकाश गृह संख्या : 75 उम्र : 40 लिंग : महिला	KWQ1870351 फोटो उपलब्ध

556	1	XHE1824564	निर्वाचक का नाम : हरिश पिता का नाम: तोलाराम गृह संख्या : 36 उम्र : 18 लिंग : पुरुष	फोटो उपलब्ध	557	1	XHE1830785	निर्वाचक का नाम : पूजा कुलड़ीया पिता का नाम: पुरखां राम गृह संख्या : 21 उम्र : 20 लिंग : महिला	फोटो उपलब्ध	558	1	XHE1830793	निर्वाचक का नाम : अंजु कुमारी पिता का नाम: भंवर लाल गृह संख्या : 21 उम्र : 20 लिंग : महिला	फोटो उपलब्ध
559	1	XHE1838077	निर्वाचक का नाम : विमला पति का नाम: बजरंग लाल जाट गृह संख्या : 33 उम्र : 25 लिंग : महिला	फोटो उपलब्ध	560	2	XHE1853522	निर्वाचक का नाम : लक्ष्मी नारायण पिता का नाम: रामेश्वर लाल गृह संख्या : 57 उम्र : 19 लिंग : पुरुष	फोटो उपलब्ध	561	2	XHE1853597	निर्वाचक का नाम : हड़माना राम पिता का नाम: शंकर लाल गृह संख्या : 45 उम्र : 18 लिंग : पुरुष	फोटो उपलब्ध
562	1	XHE1854587	निर्वाचक का नाम : जुगल किशोर पिता का नाम: पूर्णा राम गृह संख्या : 64 उम्र : 18 लिंग : पुरुष	फोटो उपलब्ध	563	1	XHE1854603	निर्वाचक का नाम : लालचन्द जाट पिता का नाम: हरीराम गृह संख्या : 25 उम्र : 18 लिंग : पुरुष	फोटो उपलब्ध	564	1	XHE1854678	निर्वाचक का नाम : ज्योति जाट पिता का नाम: बाबू लाल जाट गृह संख्या : 33 उम्र : 19 लिंग : महिला	फोटो उपलब्ध

निर्वाचकों का विवरण :							
A) मतदाताओं की संख्या :							
		नामावली का प्रकार	निर्वाचक नामावली की पहचान :	मतदाताओं की संख्या :			
				पुरुष	महिला	तृतीय लिंग	कुल
I	मूल	मूल नामावली	समस्त पूरकों को समेकित करते हुए विशेष गहन पुनरीक्षण 2026 की मूल नामावली	288	267	0	555
II	घटक I - परिवर्धन सूची	पूरक 1	विशेष गहन पुनरीक्षण - 2026	5	4	0	9
III	घटक II - विलोपन सूची	पूरक 1	विशेष गहन पुनरीक्षण - 2026	2	5	0	7
IV	लिंग में संशोधन के कारण अंतर			0	0	0	0
पुनरीक्षण के बाद इस नामावली में शुद्ध निर्वाचक (I+II-III+IV)				291	266	0	557
B) संशोधनों की संख्या :							
नामावली का प्रकार		निर्वाचक नामावली की पहचान :		संशोधनों की संख्या :			
पूरक 1		विशेष गहन पुनरीक्षण - 2026		1			

निर्वाचक रजिस्ट्रीकरण अधिकारी द्वारा जारी

E2-मृत्यु, S2-स्थानांतरित, R2-दोहरी प्रविष्टि, M2-लापता, Q2-अहर्ता नहीं