

## निर्वाचक नामावली 2026 S20 राजस्थान

विधान सभा क्षेत्र की संख्या, नाम व आरक्षण स्थिति : 17 - श्रीडूंगरगढ़ (सामान्य)		भाग संख्या : : 241			
संसदीय निर्वाचन क्षेत्र की संख्या, नाम व आरक्षण स्थिति, जिसमें विधान सभा निर्वाचन क्षेत्र स्थित है : 2 - बीकानेर (अ.जा.)					
<b>1. पुनरीक्षण का विवरण</b>					
पुनरीक्षण का वर्ष :	2026	<b>निर्वाचक नामावली की पहचान :</b> समस्त पूरकों को समेकित करते हुए विशेष गहन पुनरीक्षण 2026 की मूल नामावली			
अर्हता तिथि :	01-01-2026				
पुनरीक्षण का स्वरूप :	विशेष गहन पुनरीक्षण - 2026				
प्रकाशन की तिथि :	21-02-2026				
<b>2. भाग व मतदान क्षेत्र का विवरण :</b>					
भाग में आने वाले अनुभागों की संख्या और नाम :					
1-नायको का मोहल्ला, बिग्गाबास रामसरा 2-डॉ.बी.आर. अंबेडकर कॉलोनी, बिग्गाबास रामसरा 3-डॉ.बी.आर. अंबेडकर कॉलोनी भवन, बिग्गाबास रामसरा 4-जाखड़ों का मोहल्ला, धर्मशाला बिग्गाबास रामसरा	मुख्य शहर / मुख्य ग्राम वार्ड पोस्ट ऑफिस पुलिस थाना तहसील जिला पिन कोड	: बिग्गाबास रामसरा : : BIGGABAS RAMSARA BO : श्री डूंगरगढ़ : श्री डूंगरगढ़ : बीकानेर : 331803			
<b>3. मतदान केंद्र का विवरण</b>					
मतदान केंद्र की संख्या व नाम :	मतदान केन्द्र की विशेष हैसियत (पुरुष/महिला/सामान्य) :	सामान्य			
241 - बिग्गा बास रामसरा	इस मतदान क्षेत्र के सहायक (ऑक्जिलियरी) मतदान केन्द्रों की संख्या :	0			
मतदान केंद्र का भवन व पता :					
शहीद कैप्टन चन्द्र चौधरी राजकीय उच्च माध्यमिक विद्यालय भवन, पूर्वी भाग, बिग्गा बास रामसरा					
<b>4. मतदाताओं की संख्या :</b>					
आरंभिक क्रम	अंतिम क्रम	मतदाताओं की संख्या			
संख्या	संख्या	पुरुष	महिला	तृतीय लिंग	कुल
1	1143	599	524	0	1123

निर्वाचक रजिस्ट्रीकरण अधिकारी द्वारा जारी

Nazri Naksha

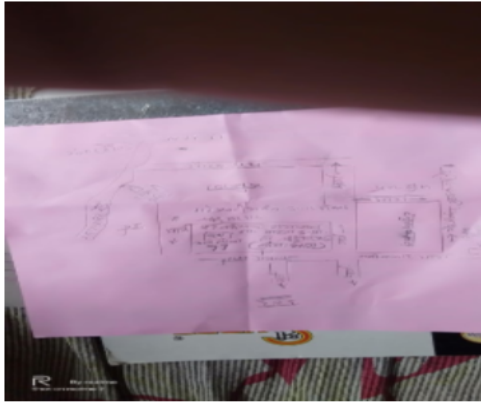

Google Map View

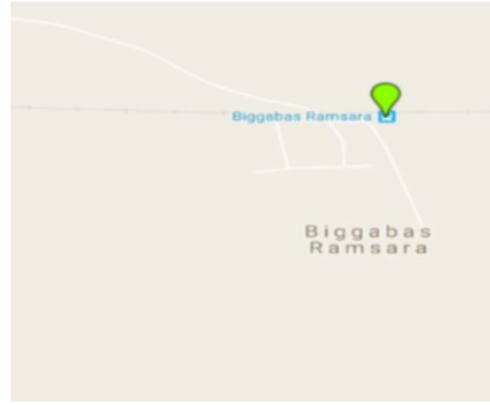

Polling Station Building Front View



Polling Station Front View



Cad View

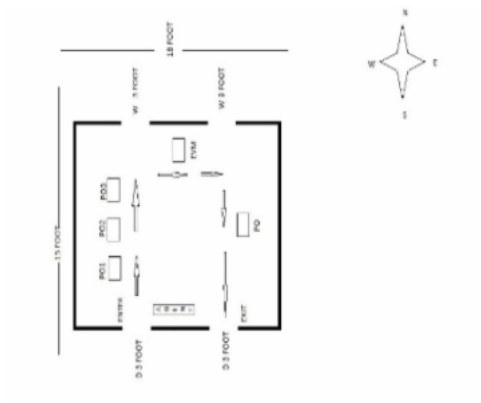

Key MAP View

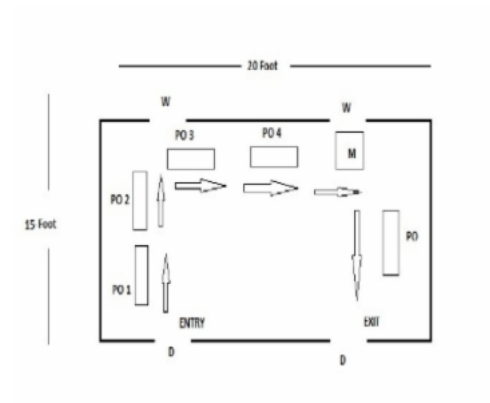

1	RJ/03/016/291673	निर्वाचक का नाम : बाबूलाल पिता का नाम: बालू राम गृह संख्या : 1 उम्र : 63 लिंग : पुरुष	2	RJ/03/016/291565	निर्वाचक का नाम : केशर पिता का नाम: बाबू लाल गृह संख्या : 1 उम्र : 55 लिंग : महिला	3	KWQ1863612	निर्वाचक का नाम : भंवरलाल पिता का नाम: रत्नाराम गृह संख्या : 1 उम्र : 44 लिंग : पुरुष
4	KWQ1863620	निर्वाचक का नाम : छोटुदेवी पति का नाम: भंवरलाल गृह संख्या : 1 उम्र : 43 लिंग : महिला	5	KWQ1863638	निर्वाचक का नाम : बेगाराम पिता का नाम: रत्नाराम गृह संख्या : 1 उम्र : 42 लिंग : पुरुष	6	XHE0455527	निर्वाचक का नाम : धापी देवी पति का नाम: बेगाराम गृह संख्या : 1 उम्र : 42 लिंग : महिला
7	XHE0568535	निर्वाचक का नाम : रामेश्वरलाल पिता का नाम: बाबूलाल गृह संख्या : 1 उम्र : 37 लिंग : पुरुष	8	XHE0568543	निर्वाचक का नाम : ग्यारसी पति का नाम: रामेश्वरलाल गृह संख्या : 1 उम्र : 35 लिंग : महिला	9	XHE1118157	निर्वाचक का नाम : सुन्दर देवी पति का नाम: पीथाराम गृह संख्या : 09 उम्र : 33 लिंग : महिला
10	XHE0670364	निर्वाचक का नाम : पीथाराम पिता का नाम: बाबूलाल गृह संख्या : 1 उम्र : 31 लिंग : पुरुष	11	KWQ1380310	निर्वाचक का नाम : भंवर सिंह पिता का नाम: मल सिंह गृह संख्या : 1/1 उम्र : 48 लिंग : पुरुष	12	KWQ1753854	निर्वाचक का नाम : निर्मला कंवर पति का नाम: भवर सिंह गृह संख्या : 1/1 उम्र : 43 लिंग : महिला
13	RJ/03/016/291538	निर्वाचक का नाम : सोना पति का नाम: नानू राम गृह संख्या : 2 उम्र : 52 लिंग : महिला	14	XHE1118165	निर्वाचक का नाम : रामदेवा राम पिता का नाम: नानूराम गृह संख्या : 02 उम्र : 27 लिंग : पुरुष	15	RJ/03/016/291243	निर्वाचक का नाम : झूमा पति का नाम: अमरू राम गृह संख्या : 3 उम्र : 74 लिंग : महिला
16	XHE0292722	निर्वाचक का नाम : मदन लाल पिता का नाम: अमरू राम गृह संख्या : 3 उम्र : 50 लिंग : पुरुष	17	RJ/03/016/291804	निर्वाचक का नाम : रामपति देवी पति का नाम: मदनलाल गृह संख्या : 3 उम्र : 46 लिंग : महिला	18	KWQ1506898	निर्वाचक का नाम : बनवारी पिता का नाम: अमरूराम गृह संख्या : 3 उम्र : 42 लिंग : पुरुष
19	KWQ1506906	निर्वाचक का नाम : सुशीला देवी पति का नाम: बनवारी गृह संख्या : 3 उम्र : 35 लिंग : महिला	20	XHE1036532	निर्वाचक का नाम : राधेश्याम पिता का नाम: मदनलाल गृह संख्या : 03 उम्र : 26 लिंग : पुरुष	21	XHE1118173	निर्वाचक का नाम : सुन्दर देवी पति का नाम: राधेश्याम गृह संख्या : 03 उम्र : 25 लिंग : महिला
22	XHE1244847	निर्वाचक का नाम : पवन पिता का नाम: मदनलाल गृह संख्या : 03 उम्र : 24 लिंग : पुरुष	23	XHE1459874	निर्वाचक का नाम : पूजा पति का नाम: पवन गृह संख्या : 03 उम्र : 21 लिंग : महिला	24	XHE1635655	निर्वाचक का नाम : दीन दयाल पिता का नाम: बनवारी लाल गृह संख्या : 03 उम्र : 21 लिंग : पुरुष
25	RJ/03/016/291368	निर्वाचक का नाम : भागू राम पिता का नाम: गणेशा राम गृह संख्या : 4 उम्र : 64 लिंग : पुरुष	26	XHE0535476	निर्वाचक का नाम : गोमदराम पिता का नाम: भागूराम गृह संख्या : 4 उम्र : 39 लिंग : पुरुष	27	XHE0535484	निर्वाचक का नाम : जीवणी पति का नाम: गोमदराम गृह संख्या : 4 उम्र : 37 लिंग : महिला
28	XHE0535492	निर्वाचक का नाम : सुरजाराम पिता का नाम: भागूराम गृह संख्या : 4 उम्र : 37 लिंग : पुरुष	29	XHE0535500	निर्वाचक का नाम : रतना पति का नाम: सुरजाराम गृह संख्या : 4 उम्र : 34 लिंग : महिला	30	XHE1118181	निर्वाचक का नाम : रेखा देवी पति का नाम: शिवरतन गृह संख्या : 08 उम्र : 33 लिंग : महिला

31	XHE0568899	निर्वाचक का नाम : शिवरतन पिता का नाम: भागूराम गृह संख्या : 4 उम्र : 31 लिंग : पुरुष	फोटो उपलब्ध	32	RJ/03/016/291711	निर्वाचक का नाम : दीपा राम पिता का नाम: जीवन राम गृह संख्या : 5 उम्र : 74 लिंग : पुरुष	फोटो उपलब्ध	33	RJ/03/016/291700	निर्वाचक का नाम : पूरा देवी पति का नाम: दीपाराम गृह संख्या : 5 उम्र : 69 लिंग : महिला	फोटो उपलब्ध
34	KWQ1754316	निर्वाचक का नाम : किशनलाल पिता का नाम: दीपाराम गृह संख्या : 5 उम्र : 54 लिंग : पुरुष	फोटो उपलब्ध	35	XHE0210625	निर्वाचक का नाम : प्रेमादेवी पति का नाम: हड़मानाराम गृह संख्या : 5 उम्र : 53 लिंग : महिला	फोटो उपलब्ध	36	KWQ1754274	निर्वाचक का नाम : संतु पति का नाम: किशनलाल गृह संख्या : 5 उम्र : 48 लिंग : महिला	फोटो उपलब्ध
37	RJ/03/016/291803	निर्वाचक का नाम : हड़मानाराम पिता का नाम: दिपाराम गृह संख्या : 5 उम्र : 45 लिंग : पुरुष	फोटो उपलब्ध	38	XHE1244896	निर्वाचक का नाम : लीलावती पति का नाम: पवन गृह संख्या : 05 उम्र : 25 लिंग : महिला	फोटो उपलब्ध	39	XHE1244888	निर्वाचक का नाम : पवन पिता का नाम: किशन लाल गृह संख्या : 05 उम्र : 23 लिंग : पुरुष	फोटो उपलब्ध
40	XHE1587633	निर्वाचक का नाम : राजेंद्र पिता का नाम: किशनलाल गृह संख्या : 5 उम्र : 20 लिंग : पुरुष	फोटो उपलब्ध	41	XHE1600766	निर्वाचक का नाम : लोकेश पिता का नाम: हड़मानाराम गृह संख्या : 5 उम्र : 20 लिंग : पुरुष	फोटो उपलब्ध	42	XHE1139583	निर्वाचक का नाम : रामेश्वर पिता का नाम: मुनीराम गृह संख्या : ६ उम्र : 36 लिंग : पुरुष	फोटो उपलब्ध
43	XHE1036540	निर्वाचक का नाम : उंकारमल पिता का नाम: मनीराम गृह संख्या : 06 उम्र : 33 लिंग : पुरुष	फोटो उपलब्ध	44	XHE1139591	निर्वाचक का नाम : सरवणी देवी पति का नाम: रामेश्वर गृह संख्या : ६ उम्र : 33 लिंग : महिला	फोटो उपलब्ध	45	RJ/03/016/291739	निर्वाचक का नाम : बीरबल पिता का नाम: प्रभू राम गृह संख्या : 7 उम्र : 62 लिंग : पुरुष	फोटो उपलब्ध
46	XHE0210633	निर्वाचक का नाम : शारदा देवी पति का नाम: बीरबल गृह संख्या : 7 उम्र : 53 लिंग : महिला	फोटो उपलब्ध	47	RJ/03/016/291518	निर्वाचक का नाम : तारा चन्द पिता का नाम: प्रभू राम गृह संख्या : 7 उम्र : 50 लिंग : पुरुष	फोटो उपलब्ध	48	RJ/03/016/291539	निर्वाचक का नाम : पनी पति का नाम: तारा चन्द गृह संख्या : 7 उम्र : 50 लिंग : महिला	फोटो उपलब्ध
49	XHE0468504	निर्वाचक का नाम : धनी पति का नाम: राजूराम गृह संख्या : 7 उम्र : 37 लिंग : महिला	फोटो उपलब्ध	50	XHE0468496	निर्वाचक का नाम : राजूराम पिता का नाम: बीरबल गृह संख्या : 7 उम्र : 32 लिंग : पुरुष	फोटो उपलब्ध	51	RJ/03/016/291751	निर्वाचक का नाम : चुना राम पिता का नाम: मोटा राम गृह संख्या : 9 उम्र : 66 लिंग : पुरुष	फोटो उपलब्ध
52	RJ/03/016/291720	निर्वाचक का नाम : परमेश्वरी पति का नाम: चूना राम गृह संख्या : 9 उम्र : 64 लिंग : महिला	फोटो उपलब्ध	53	KWQ1700533	निर्वाचक का नाम : कोजा राम पिता का नाम: चूना राम गृह संख्या : 9 उम्र : 49 लिंग : पुरुष	फोटो उपलब्ध	54	RJ/03/016/291758	निर्वाचक का नाम : भंवरी पति का नाम: कोजाराम गृह संख्या : 9 उम्र : 48 लिंग : महिला	फोटो उपलब्ध
55	RJ/03/016/291762	निर्वाचक का नाम : पप्पू पिता का नाम: चूनाराम गृह संख्या : 9 उम्र : 48 लिंग : पुरुष	फोटो उपलब्ध	56	RJ/03/016/291722	निर्वाचक का नाम : बुद्ध कंवर पति का नाम: पप्पू गृह संख्या : 9 उम्र : 46 लिंग : महिला	फोटो उपलब्ध	57	KWQ1754357	निर्वाचक का नाम : सीताराम पिता का नाम: चुनाराम गृह संख्या : 9 उम्र : 42 लिंग : पुरुष	फोटो उपलब्ध
58	XHE0670398	निर्वाचक का नाम : महेन्द्र पिता का नाम: चुनाराम गृह संख्या : 9 उम्र : 35 लिंग : पुरुष	फोटो उपलब्ध	59	XHE0831271	निर्वाचक का नाम : काली पति का नाम: सीताराम गृह संख्या : 09 उम्र : 34 लिंग : महिला	फोटो उपलब्ध	60	XHE0670372	निर्वाचक का नाम : रामकरण पिता का नाम: चुनाराम गृह संख्या : 9 उम्र : 34 लिंग : पुरुष	फोटो उपलब्ध

61 निर्वाचक का नाम : सुशीला पति का नाम: महेन्द्र गृह संख्या : 09 उम्र : 34 लिंग : महिला	XHE0956664 फोटो उपलब्ध	62 निर्वाचक का नाम : सुमन पति का नाम: रामकरण गृह संख्या : 9 उम्र : 33 लिंग : महिला	XHE0670380 फोटो उपलब्ध	63 निर्वाचक का नाम : परमेश्वरी पति का नाम: मुकेश गृह संख्या : 09 उम्र : 28 लिंग : महिला	XHE1431592 फोटो उपलब्ध
64 निर्वाचक का नाम : मुकेश पिता का नाम: कोजा राम गृह संख्या : 09 उम्र : 27 लिंग : पुरुष	XHE0956672 फोटो उपलब्ध	65 निर्वाचक का नाम : भीया राम पिता का नाम: आदु राम गृह संख्या : 10 उम्र : 74 लिंग : पुरुष	RJ/03/016/291263 फोटो उपलब्ध	66 निर्वाचक का नाम : लिछमा पति का नाम: भीया राम गृह संख्या : 10 उम्र : 70 लिंग : महिला	RJ/03/016/291288 फोटो उपलब्ध
67 निर्वाचक का नाम : हेमा राम पिता का नाम: भीया राम गृह संख्या : 10 उम्र : 53 लिंग : पुरुष	RJ/03/016/291139 फोटो उपलब्ध	68 निर्वाचक का नाम : मैना देवी पति का नाम: हेमा राम गृह संख्या : 10 उम्र : 44 लिंग : महिला	KWQ1754209 फोटो उपलब्ध	69 निर्वाचक का नाम : पांचीलाल पिता का नाम: भीयाराम गृह संख्या : 10 उम्र : 43 लिंग : पुरुष	XHE0035584 फोटो उपलब्ध
70 निर्वाचक का नाम : लादुदेवी पति का नाम: पांचीलाल गृह संख्या : 10 उम्र : 42 लिंग : महिला	KWQ1754217 फोटो उपलब्ध	71 निर्वाचक का नाम : प्रभू राम पिता का नाम: हेमा राम गृह संख्या : 10 उम्र : 27 लिंग : पुरुष	XHE1574334 फोटो उपलब्ध	72 निर्वाचक का नाम : राम गोपाल पिता का नाम: हेमा राम गृह संख्या : 10 उम्र : 22 लिंग : पुरुष	XHE1574417 फोटो उपलब्ध
73 निर्वाचक का नाम : रूपा देवी पति का नाम: रत्ना राम गृह संख्या : 11 उम्र : 60 लिंग : महिला	RJ/03/016/291290 फोटो उपलब्ध	74 निर्वाचक का नाम : मधाराम पिता का नाम: रतनाराम गृह संख्या : 11 उम्र : 41 लिंग : पुरुष	XHE1207182 फोटो उपलब्ध	Q 75 निर्वाचक का नाम : मंजू देवी पति का नाम: मधाराम गृह संख्या : 11 उम्र : 37 लिंग : महिला	XHE1207166 फोटो उपलब्ध
76 निर्वाचक का नाम : तुलछा राम पिता का नाम: ईशर राम गृह संख्या : 12 उम्र : 60 लिंग : पुरुष	XHE0035592 फोटो उपलब्ध	77 निर्वाचक का नाम : भंवरी पति का नाम: तुलछा राम गृह संख्या : 12 उम्र : 56 लिंग : महिला	RJ/03/016/291549 फोटो उपलब्ध	78 निर्वाचक का नाम : नानू देवी पति का नाम: रामूराम गृह संख्या : 12 उम्र : 41 लिंग : महिला	XHE1738160 फोटो उपलब्ध
79 निर्वाचक का नाम : ओमप्रकाश पिता का नाम: तुलछाराम गृह संख्या : 12 उम्र : 40 लिंग : पुरुष	XHE0404459 फोटो उपलब्ध	80 निर्वाचक का नाम : रामूराम पिता का नाम: तुलछाराम गृह संख्या : 12 उम्र : 38 लिंग : पुरुष	XHE0535518 फोटो उपलब्ध	81 निर्वाचक का नाम : राजू पति का नाम: ओमप्रकाश गृह संख्या : 12 उम्र : 38 लिंग : महिला	XHE0468512 फोटो उपलब्ध
82 निर्वाचक का नाम : चंदा देवी पति का नाम: काना राम गृह संख्या : 13 उम्र : 55 लिंग : महिला	RJ/03/016/291298 फोटो उपलब्ध	83 निर्वाचक का नाम : नोपाराम पिता का नाम: कानाराम गृह संख्या : १३ उम्र : 37 लिंग : पुरुष	XHE1139609 फोटो उपलब्ध	84 निर्वाचक का नाम : सुरेश कुमार पिता का नाम: कानाराम गृह संख्या : 13 उम्र : 37 लिंग : पुरुष	XHE1310903 फोटो उपलब्ध
85 निर्वाचक का नाम : राधा पति का नाम: सुरेश कुमार गृह संख्या : 13 उम्र : 34 लिंग : महिला	XHE1589381 फोटो उपलब्ध	86 निर्वाचक का नाम : अन्ना देवी पति का नाम: नोपाराम गृह संख्या : १३ उम्र : 27 लिंग : महिला	XHE1139617 फोटो उपलब्ध	87 निर्वाचक का नाम : रूखमा देवी पति का नाम: हडमाणा राम गृह संख्या : 14 उम्र : 59 लिंग : महिला	RJ/03/016/291262 फोटो उपलब्ध
88 निर्वाचक का नाम : दानाराम पिता का नाम: हडमानाराम गृह संख्या : 14 उम्र : 38 लिंग : पुरुष	XHE0612176 फोटो उपलब्ध	Q 89 निर्वाचक का नाम : चन्दा पति का नाम: दानाराम गृह संख्या : 14 उम्र : 36 लिंग : महिला	XHE0670406 फोटो उपलब्ध	90 निर्वाचक का नाम : जगदीश पिता का नाम: हडमाना राम गृह संख्या : 14 उम्र : 36 लिंग : पुरुष	XHE1090141 फोटो उपलब्ध

91	XHE1487289	निर्वाचक का नाम : बेबी देवी पति का नाम: जगदीश गृह संख्या : 14 उम्र : 36 लिंग : महिला	फोटो उपलब्ध	92	XHE0425728	निर्वाचक का नाम : रूपाराम पिता का नाम: हडमानाराम गृह संख्या : 14 उम्र : 33 लिंग : पुरुष	फोटो उपलब्ध	93	XHE0035600	निर्वाचक का नाम : नीराणा राम पिता का नाम: मोटा राम गृह संख्या : 15 उम्र : 59 लिंग : पुरुष	फोटो उपलब्ध
94	RJ/03/016/291297	निर्वाचक का नाम : उमा देवी पति का नाम: नीराणा राम गृह संख्या : 15 उम्र : 54 लिंग : महिला	फोटो उपलब्ध	95	XHE1207158	निर्वाचक का नाम : गणपत राम पिता का नाम: निराणा राम गृह संख्या : 15 उम्र : 36 लिंग : पुरुष	फोटो उपलब्ध	Q 96	XHE1207141	निर्वाचक का नाम : सुमन देवी पति का नाम: गणपतराम गृह संख्या : 15 उम्र : 34 लिंग : महिला	फोटो उपलब्ध
97	XHE1207133	निर्वाचक का नाम : राजूराम पिता का नाम: निराणा राम गृह संख्या : 15 उम्र : 26 लिंग : पुरुष	फोटो उपलब्ध	98	RJ/03/016/291768	निर्वाचक का नाम : भंवर लाल पिता का नाम: रावत राम गृह संख्या : 16 उम्र : 60 लिंग : पुरुष	फोटो उपलब्ध	99	KWQ1928472	निर्वाचक का नाम : सन्तोष कँवर पति का नाम: राजेन्द्रसिंह गृह संख्या : 16 उम्र : 41 लिंग : महिला	फोटो उपलब्ध
100	XHE0243253	निर्वाचक का नाम : सुभाष पिता का नाम: भंवरलाल गृह संख्या : 16 उम्र : 38 लिंग : पुरुष	फोटो उपलब्ध	101	XHE1244680	निर्वाचक का नाम : बजरंग पिता का नाम: भंवर लाल गृह संख्या : 16 उम्र : 38 लिंग : पुरुष	फोटो उपलब्ध	102	XHE1244706	निर्वाचक का नाम : संतोष पति का नाम: बजरंग गृह संख्या : 16 उम्र : 36 लिंग : महिला	फोटो उपलब्ध
103	XHE1231950	निर्वाचक का नाम : मैना देवी पति का नाम: सुभाष गृह संख्या : 16 उम्र : 36 लिंग : महिला	फोटो उपलब्ध	104	XHE1244722	निर्वाचक का नाम : श्री भगवान पिता का नाम: भंवर लाल गृह संख्या : 16 उम्र : 30 लिंग : पुरुष	फोटो उपलब्ध	105	XHE1244748	निर्वाचक का नाम : रामा पिता का नाम: भंवर लाल गृह संख्या : 16 उम्र : 27 लिंग : महिला	फोटो उपलब्ध
106	XHE1244557	निर्वाचक का नाम : तेजकरण पिता का नाम: भंवर लाल गृह संख्या : 16 उम्र : 26 लिंग : पुरुष	फोटो उपलब्ध	107	RJ/03/016/291469	निर्वाचक का नाम : कुशला राम पिता का नाम: पेमा राम गृह संख्या : 17 उम्र : 76 लिंग : पुरुष	फोटो उपलब्ध	108	RJ/03/016/291464	निर्वाचक का नाम : फुसी पति का नाम: कुशला राम गृह संख्या : 17 उम्र : 71 लिंग : महिला	फोटो उपलब्ध
109	RJ/03/016/291763	निर्वाचक का नाम : मदनलाल पिता का नाम: कुशलाराम गृह संख्या : 17 उम्र : 45 लिंग : पुरुष	फोटो उपलब्ध	110	KWQ1506914	निर्वाचक का नाम : जैसाराम पिता का नाम: कुशलाराम गृह संख्या : 17 उम्र : 42 लिंग : पुरुष	फोटो उपलब्ध	111	XHE0568550	निर्वाचक का नाम : विमला पति का नाम: मदनलाल गृह संख्या : 17 उम्र : 38 लिंग : महिला	फोटो उपलब्ध
Q 112	XHE0568568	निर्वाचक का नाम : मंजु पति का नाम: जैसाराम गृह संख्या : 17 उम्र : 36 लिंग : महिला	फोटो उपलब्ध	113	RJ/03/016/291466	निर्वाचक का नाम : मोहन राम पिता का नाम: कुशला राम गृह संख्या : 18 उम्र : 59 लिंग : पुरुष	फोटो उपलब्ध	114	RJ/03/016/291461	निर्वाचक का नाम : राजू पति का नाम: मोहन राम गृह संख्या : 18 उम्र : 54 लिंग : महिला	फोटो उपलब्ध
115	XHE1207125	निर्वाचक का नाम : चैना राम पिता का नाम: मोहन राम गृह संख्या : 18 उम्र : 31 लिंग : पुरुष	फोटो उपलब्ध	116	XHE1207109	निर्वाचक का नाम : रामनिवास पिता का नाम: मोहन राम गृह संख्या : 18 उम्र : 27 लिंग : पुरुष	फोटो उपलब्ध	117	XHE1473602	निर्वाचक का नाम : जय प्रकाश पिता का नाम: मोहन राम गृह संख्या : 18 उम्र : 25 लिंग : पुरुष	फोटो उपलब्ध
118	XHE1473636	निर्वाचक का नाम : काली पति का नाम: जय प्रकाश गृह संख्या : 18 उम्र : 25 लिंग : महिला	फोटो उपलब्ध	119	KWQ1379452	निर्वाचक का नाम : सोहन राम पिता का नाम: मोटा राम गृह संख्या : 19 उम्र : 59 लिंग : पुरुष	फोटो उपलब्ध	120	RJ/03/016/291320	निर्वाचक का नाम : बादू पति का नाम: सोहन राम गृह संख्या : 19 उम्र : 50 लिंग : महिला	फोटो उपलब्ध

121	RJ/03/016/291473	निर्वाचक का नाम : बाबू लाल पिता का नाम: मोटा राम गृह संख्या : 19 उम्र : 49 लिंग : पुरुष	फोटो उपलब्ध	122	XHE0210641	निर्वाचक का नाम : संपत पति का नाम: बाबुलाल गृह संख्या : 19 उम्र : 45 लिंग : महिला	फोटो उपलब्ध	123	XHE1426840	निर्वाचक का नाम : संतोष नायक पति का नाम: मुनिराम गृह संख्या : 19 उम्र : 37 लिंग : महिला	फोटो उपलब्ध
124	XHE1426832	निर्वाचक का नाम : मुनिराम पिता का नाम: सोहन राम गृह संख्या : 19 उम्र : 36 लिंग : पुरुष	फोटो उपलब्ध	125	XHE1468743	निर्वाचक का नाम : राम रतन पिता का नाम: सोहन राम गृह संख्या : 19 उम्र : 28 लिंग : पुरुष	फोटो उपलब्ध	126	RJ/03/016/291474	निर्वाचक का नाम : श्रवण पिता का नाम: ईशर राम गृह संख्या : 20 उम्र : 55 लिंग : पुरुष	फोटो उपलब्ध
127	RJ/03/016/291489	निर्वाचक का नाम : रामी पति का नाम: श्रवण राम गृह संख्या : 20 उम्र : 55 लिंग : महिला	फोटो उपलब्ध	128	RJ/03/016/291467	निर्वाचक का नाम : दुला राम पिता का नाम: भूरा राम गृह संख्या : 21 उम्र : 54 लिंग : पुरुष	फोटो उपलब्ध	129	RJ/03/016/291704	निर्वाचक का नाम : मैना पति का नाम: दुला राम गृह संख्या : 21 उम्र : 52 लिंग : महिला	फोटो उपलब्ध
130	XHE1244573	निर्वाचक का नाम : मनोज पिता का नाम: दूलाराम गृह संख्या : 21 उम्र : 30 लिंग : पुरुष	फोटो उपलब्ध	Q 131	XHE1748730	निर्वाचक का नाम : गीता नायक पति का नाम: मनोज गृह संख्या : 21 उम्र : 24 लिंग : महिला	फोटो उपलब्ध	132	XHE0035618	निर्वाचक का नाम : लिछमन राम पिता का नाम: भूरा राम गृह संख्या : 22 उम्र : 59 लिंग : पुरुष	फोटो उपलब्ध
133	RJ/03/016/291504	निर्वाचक का नाम : चंदा पति का नाम: लिछमन राम गृह संख्या : 22 उम्र : 54 लिंग : महिला	फोटो उपलब्ध	134	XHE1244623	निर्वाचक का नाम : महेंद्र पिता का नाम: लिछमन राम गृह संख्या : 22 उम्र : 39 लिंग : पुरुष	फोटो उपलब्ध	135	XHE1244409	निर्वाचक का नाम : मुकेश पिता का नाम: लिछमन गृह संख्या : 22 उम्र : 29 लिंग : पुरुष	फोटो उपलब्ध
136	RJ/03/016/291206	निर्वाचक का नाम : अनी पति का नाम: परता राम गृह संख्या : 23 उम्र : 69 लिंग : महिला	फोटो उपलब्ध	137	RJ/03/016/291727	निर्वाचक का नाम : श्रवण पिता का नाम: परता राम गृह संख्या : 23 उम्र : 54 लिंग : पुरुष	फोटो उपलब्ध	138	RJ/03/016/291495	निर्वाचक का नाम : मनी देवी पति का नाम: श्रवण गृह संख्या : 23 उम्र : 49 लिंग : महिला	फोटो उपलब्ध
139	XHE0831305	निर्वाचक का नाम : कालूराम पिता का नाम: अमराराम गृह संख्या : 23 उम्र : 29 लिंग : पुरुष	फोटो उपलब्ध	140	XHE0831321	निर्वाचक का नाम : ओमप्रकाश पिता का नाम: श्रवण राम गृह संख्या : 23 उम्र : 29 लिंग : पुरुष	फोटो उपलब्ध	141	XHE1314442	निर्वाचक का नाम : पूजा पति का नाम: ओमप्रकाश गृह संख्या : 23 उम्र : 25 लिंग : महिला	फोटो उपलब्ध
142	XHE1213511	निर्वाचक का नाम : मुख राम पिता का नाम: श्रवण राम गृह संख्या : 23 उम्र : 24 लिंग : पुरुष	फोटो उपलब्ध	143	RJ/03/016/291448	निर्वाचक का नाम : लूना राम पिता का नाम: परता राम गृह संख्या : 24 उम्र : 56 लिंग : पुरुष	फोटो उपलब्ध	144	RJ/03/016/291208	निर्वाचक का नाम : उदी पति का नाम: लूना राम गृह संख्या : 24 उम्र : 50 लिंग : महिला	फोटो उपलब्ध
145	XHE1157247	निर्वाचक का नाम : प्रभू दयाल पिता का नाम: लुणाराम गृह संख्या : 24 उम्र : 25 लिंग : पुरुष	फोटो उपलब्ध	146	RJ/03/016/291545	निर्वाचक का नाम : रामू राम पिता का नाम: बुध्दा राम गृह संख्या : 25 उम्र : 72 लिंग : पुरुष	फोटो उपलब्ध	147	RJ/03/016/291484	निर्वाचक का नाम : तीजा पति का नाम: रामू राम गृह संख्या : 25 उम्र : 68 लिंग : महिला	फोटो उपलब्ध
148	RJ/03/016/291738	निर्वाचक का नाम : ओमप्रकाश पिता का नाम: रामूराम गृह संख्या : 25 उम्र : 44 लिंग : पुरुष	फोटो उपलब्ध	149	KWQ1506922	निर्वाचक का नाम : मैना कंवर पति का नाम: ओमप्रकाश गृह संख्या : 25 उम्र : 44 लिंग : महिला	फोटो उपलब्ध	150	RJ/03/016/291737	निर्वाचक का नाम : बाबूलाल पिता का नाम: रामूराम गृह संख्या : 25 उम्र : 43 लिंग : पुरुष	फोटो उपलब्ध

151 निर्वाचक का नाम : सुखी पति का नाम: बाबूलाल गृह संख्या : 25 उम्र : 42 लिंग : महिला	KWQ1506930 फोटो उपलब्ध	152 निर्वाचक का नाम : काली पति का नाम: राजू राम गृह संख्या : 25 उम्र : 41 लिंग : महिला	XHE1755735 फोटो उपलब्ध	153 निर्वाचक का नाम : शंकर राम पिता का नाम: केशरा राम गृह संख्या : 26 उम्र : 51 लिंग : पुरुष	RJ/03/016/291482 फोटो उपलब्ध
154 निर्वाचक का नाम : साजन पिता का नाम: केशरा राम गृह संख्या : 26 उम्र : 49 लिंग : पुरुष	XHE1426345 फोटो उपलब्ध	155 निर्वाचक का नाम : उमा देवी पति का नाम: शंकर राम गृह संख्या : 26 उम्र : 49 लिंग : महिला	RJ/03/016/291316 फोटो उपलब्ध	156 निर्वाचक का नाम : रामी पति का नाम: साजन गृह संख्या : 26 उम्र : 48 लिंग : महिला	KWQ1753987 फोटो उपलब्ध
157 निर्वाचक का नाम : मुकेश पिता का नाम: साजनराम गृह संख्या : 26 उम्र : 34 लिंग : पुरुष	XHE0568576 फोटो उपलब्ध	158 निर्वाचक का नाम : संजू देवी पति का नाम: मुकेश गृह संख्या : 26 उम्र : 30 लिंग : महिला	XHE1339100 फोटो उपलब्ध	159 निर्वाचक का नाम : शारदा देवी पति का नाम: कैलाश गृह संख्या : 26 उम्र : 28 लिंग : महिला	XHE1338680 फोटो उपलब्ध
160 निर्वाचक का नाम : कैलाश पिता का नाम: साजन गृह संख्या : 26 उम्र : 26 लिंग : पुरुष	XHE1338383 फोटो उपलब्ध	161 निर्वाचक का नाम : कालू राम पिता का नाम: केशरा राम गृह संख्या : 27 उम्र : 59 लिंग : पुरुष	RJ/03/016/291485 फोटो उपलब्ध	162 निर्वाचक का नाम : काली पति का नाम: कालू राम गृह संख्या : 27 उम्र : 56 लिंग : महिला	RJ/03/016/291318 फोटो उपलब्ध
163 निर्वाचक का नाम : गोमती पति का नाम: अमरा राम गृह संख्या : 28 उम्र : 66 लिंग : महिला	RJ/03/016/291305 फोटो उपलब्ध	164 निर्वाचक का नाम : सुशिलादेवी पति का नाम: जीवराज गृह संख्या : 28 उम्र : 51 लिंग : महिला	XHE0210658 फोटो उपलब्ध	165 निर्वाचक का नाम : जीराज राम पिता का नाम: अमरा राम गृह संख्या : 28 उम्र : 49 लिंग : पुरुष	RJ/03/016/291152 फोटो उपलब्ध
166 निर्वाचक का नाम : सांवरमल पिता का नाम: अमराराम गृह संख्या : 28 उम्र : 39 लिंग : पुरुष	XHE0210773 फोटो उपलब्ध	Q 167 निर्वाचक का नाम : सरोज देवी पति का नाम: सांवर मल गृह संख्या : 28 उम्र : 38 लिंग : महिला	XHE1338904 फोटो उपलब्ध	168 निर्वाचक का नाम : सीताराम पिता का नाम: अमरा राम गृह संख्या : 28 उम्र : 36 लिंग : पुरुष	XHE1244805 फोटो उपलब्ध
169 निर्वाचक का नाम : संतरा पति का नाम: सीताराम गृह संख्या : 28 उम्र : 33 लिंग : महिला	XHE1244870 फोटो उपलब्ध	Q 170 निर्वाचक का नाम : पूनम पति का नाम: कालू राम गृह संख्या : 28 उम्र : 33 लिंग : महिला	XHE1574466 फोटो उपलब्ध	171 निर्वाचक का नाम : जितेंद्र पिता का नाम: जीव राज गृह संख्या : 28 उम्र : 20 लिंग : पुरुष	XHE1622570 फोटो उपलब्ध
172 निर्वाचक का नाम : कमला पति का नाम: श्रवण राम गृह संख्या : 29 उम्र : 53 लिंग : महिला	RJ/03/016/291300 फोटो उपलब्ध	173 निर्वाचक का नाम : श्रवण कुमार नायक पिता का नाम: माला राम गृह संख्या : 29 उम्र : 53 लिंग : पुरुष	XHE1716240 फोटो उपलब्ध	174 निर्वाचक का नाम : अमित कुमार पिता का नाम: श्रवण कुमार गृह संख्या : 29 उम्र : 37 लिंग : पुरुष	XHE0210781 फोटो उपलब्ध
175 निर्वाचक का नाम : सरोज पति का नाम: अमितकुमार गृह संख्या : 29 उम्र : 35 लिंग : महिला	XHE0404483 फोटो उपलब्ध	176 निर्वाचक का नाम : दिनेश कुमार पिता का नाम: श्रवण कुमार गृह संख्या : 29 उम्र : 27 लिंग : पुरुष	XHE0956680 फोटो उपलब्ध	177 निर्वाचक का नाम : अलका पति का नाम: दिनेश कुमार गृह संख्या : 29 उम्र : 27 लिंग : महिला	XHE1471267 फोटो उपलब्ध
178 निर्वाचक का नाम : बिमला पति का नाम: भंवर लाल गृह संख्या : 30 उम्र : 59 लिंग : महिला	RJ/03/016/291719 फोटो उपलब्ध	179 निर्वाचक का नाम : भंवर लाल पिता का नाम: माला राम गृह संख्या : 30 उम्र : 56 लिंग : पुरुष	KWQ1506948 फोटो उपलब्ध	180 निर्वाचक का नाम : सहीराम पिता का नाम: भंवरलाल गृह संख्या : 30 उम्र : 40 लिंग : पुरुष	XHE0210799 फोटो उपलब्ध

181	XHE0785048	निर्वाचक का नाम : सिमू पति का नाम: सही राम गृह संख्या : 30 उम्र : 39 लिंग : महिला	182	XHE0210807	निर्वाचक का नाम : ओमप्रकाश पिता का नाम: भंवरलाल गृह संख्या : 30 उम्र : 36 लिंग : पुरुष	183	XHE0784728	निर्वाचक का नाम : रूखमा देवी पति का नाम: ओमप्रकाश गृह संख्या : 30 उम्र : 31 लिंग : महिला
184	RJ/03/016/291681	निर्वाचक का नाम : बीरबल पिता का नाम: माला राम गृह संख्या : 31 उम्र : 50 लिंग : पुरुष	185	RJ/03/016/291734	निर्वाचक का नाम : सावत्री पति का नाम: बीरबल गृह संख्या : 31 उम्र : 49 लिंग : महिला	186	XHE1338946	निर्वाचक का नाम : मांगी लाल पिता का नाम: बीरबल राम गृह संख्या : 31 उम्र : 28 लिंग : पुरुष
187	XHE1338987	निर्वाचक का नाम : पूनम देवी पति का नाम: मांगी लाल गृह संख्या : 31 उम्र : 28 लिंग : महिला	188	XHE1339043	निर्वाचक का नाम : केशर पति का नाम: गोपी चंद गृह संख्या : 31 उम्र : 25 लिंग : महिला	189	XHE1339019	निर्वाचक का नाम : गोपी चंद पिता का नाम: बीरबल राम गृह संख्या : 31 उम्र : 24 लिंग : पुरुष
190	RJ/03/016/291455	निर्वाचक का नाम : माली पति का नाम: पुरखा राम गृह संख्या : 32 उम्र : 76 लिंग : महिला	191	RJ/03/016/291105	निर्वाचक का नाम : भोमा राम पिता का नाम: पुरखा राम गृह संख्या : 32 उम्र : 49 लिंग : पुरुष	192	RJ/03/016/291718	निर्वाचक का नाम : किस्तुरी पति का नाम: भोमाराम गृह संख्या : 32 उम्र : 46 लिंग : महिला
193	XHE1312081	निर्वाचक का नाम : पूजा पति का नाम: राम लाल गृह संख्या : 32 उम्र : 25 लिंग : महिला	194	XHE1339670	निर्वाचक का नाम : रामलाल पिता का नाम: भोमा राम गृह संख्या : 32 उम्र : 25 लिंग : पुरुष	195	RJ/03/016/291674	निर्वाचक का नाम : दुर्जा राम पिता का नाम: पुरखा राम गृह संख्या : 33 उम्र : 59 लिंग : पुरुष
196	XHE0046763	निर्वाचक का नाम : कमला पति का नाम: दुर्जाराम गृह संख्या : 33 उम्र : 57 लिंग : महिला	197	XHE1625359	निर्वाचक का नाम : नल्लु राम पिता का नाम: दुर्जाराम गृह संख्या : 33 उम्र : 28 लिंग : पुरुष	198	XHE1625375	निर्वाचक का नाम : पूजा पति का नाम: नल्लू राम गृह संख्या : 33 उम्र : 28 लिंग : महिला
199	XHE1244441	निर्वाचक का नाम : जगदीश पिता का नाम: दुर्जाराम गृह संख्या : 33 उम्र : 25 लिंग : पुरुष	200	RJ/03/016/291511	निर्वाचक का नाम : ज्ञानाराम पिता का नाम: पुरखा राम गृह संख्या : 34 उम्र : 57 लिंग : पुरुष	201	RJ/03/016/291299	निर्वाचक का नाम : गायत्री पति का नाम: ज्ञानाराम गृह संख्या : 34 उम्र : 57 लिंग : महिला
202	XHE0568592	निर्वाचक का नाम : राजूराम पिता का नाम: ज्ञानाराम गृह संख्या : 34 उम्र : 35 लिंग : पुरुष	203	XHE1207059	निर्वाचक का नाम : संतोष पति का नाम: राकेश गृह संख्या : 34 उम्र : 33 लिंग : महिला	204	XHE1207042	निर्वाचक का नाम : सुशीला पति का नाम: राजूराम गृह संख्या : 34 उम्र : 32 लिंग : महिला
205	XHE1207083	निर्वाचक का नाम : पवन कुमार पिता का नाम: ज्ञाना राम गृह संख्या : 34 उम्र : 30 लिंग : पुरुष	206	XHE1339522	निर्वाचक का नाम : देवी लाल पिता का नाम: ज्ञाना राम गृह संख्या : 34 उम्र : 28 लिंग : पुरुष	207	XHE1207075	निर्वाचक का नाम : मंजू पति का नाम: पवन कुमार गृह संख्या : 34 उम्र : 26 लिंग : महिला
208	XHE1339563	निर्वाचक का नाम : द्रोपति देवी पति का नाम: देवीलाल गृह संख्या : 34 उम्र : 26 लिंग : महिला	209	RJ/03/016/291131	निर्वाचक का नाम : शंकर लाल पिता का नाम: पुरखा राम गृह संख्या : 35 उम्र : 51 लिंग : पुरुष	210	RJ/03/016/291322	निर्वाचक का नाम : प्रमेश्वरी पति का नाम: शंकर राम गृह संख्या : 35 उम्र : 49 लिंग : महिला

211	XHE1339316	निर्वाचक का नाम : प्रदीप कुमार पिता का नाम: शंकर लाल गृह संख्या : 35 उम्र : 22 लिंग : पुरुष	फोटो उपलब्ध	212	RJ/03/016/291296	निर्वाचक का नाम : मणी पति का नाम: लिखमन राम गृह संख्या : 36 उम्र : 54 लिंग : महिला	फोटो उपलब्ध	213	RJ/03/016/291468	निर्वाचक का नाम : आसू राम पिता का नाम: आदू राम गृह संख्या : 36 उम्र : 53 लिंग : पुरुष	फोटो उपलब्ध
214	RJ/03/016/291295	निर्वाचक का नाम : पुनकी पति का नाम: आसू राम गृह संख्या : 36 उम्र : 51 लिंग : महिला	फोटो उपलब्ध	215	XHE0831289	निर्वाचक का नाम : राजूराम पिता का नाम: लिखमन राम गृह संख्या : 36 उम्र : 33 लिंग : पुरुष	फोटो उपलब्ध	216	XHE0831339	निर्वाचक का नाम : महेंद्र कुमार पिता का नाम: आसुराम गृह संख्या : 36 उम्र : 30 लिंग : पुरुष	फोटो उपलब्ध
217	XHE1075563	निर्वाचक का नाम : मीरा देवी पति का नाम: राजूराम गृह संख्या : 36 उम्र : 29 लिंग : महिला	फोटो उपलब्ध	218	XHE1074715	निर्वाचक का नाम : मनीषा देवी पति का नाम: महेंद्र कुमार गृह संख्या : 36 उम्र : 26 लिंग : महिला	फोटो उपलब्ध	219	RJ/03/016/291458	निर्वाचक का नाम : जोराराम पिता का नाम: धन्ना राम गृह संख्या : 38 उम्र : 54 लिंग : पुरुष	फोटो उपलब्ध
220	RJ/03/016/291456	निर्वाचक का नाम : संतोष पति का नाम: जोरा राम गृह संख्या : 38 उम्र : 52 लिंग : महिला	फोटो उपलब्ध	221	XHE0568618	निर्वाचक का नाम : रूपचन्द पिता का नाम: जोराराम गृह संख्या : 38 उम्र : 33 लिंग : पुरुष	फोटो उपलब्ध	222	XHE0568600	निर्वाचक का नाम : राजू पिता का नाम: जोराराम गृह संख्या : 38 उम्र : 33 लिंग : पुरुष	फोटो उपलब्ध
223	XHE1075050	निर्वाचक का नाम : परमा पति का नाम: राजूराम गृह संख्या : 38 उम्र : 30 लिंग : महिला	फोटो उपलब्ध	224	XHE1074673	निर्वाचक का नाम : तीजा पति का नाम: रूपचन्द गृह संख्या : 38 उम्र : 27 लिंग : महिला	फोटो उपलब्ध	225	RJ/03/016/291471	निर्वाचक का नाम : मोहन राम पिता का नाम: धन्ना राम गृह संख्या : 39 उम्र : 51 लिंग : पुरुष	फोटो उपलब्ध
226	XHE1432244	निर्वाचक का नाम : बोगा देवी पति का नाम: मोहन राम गृह संख्या : 39 उम्र : 48 लिंग : महिला	फोटो उपलब्ध	227	XHE1432210	निर्वाचक का नाम : रामचंद्र पिता का नाम: मोहन लाल गृह संख्या : 39 उम्र : 32 लिंग : पुरुष	फोटो उपलब्ध	228	XHE1459932	निर्वाचक का नाम : पाना देवी पति का नाम: रामचंद्र गृह संख्या : 39 उम्र : 28 लिंग : महिला	फोटो उपलब्ध
229	RJ/03/016/291065	निर्वाचक का नाम : मोडा राम पिता का नाम: छतु राम गृह संख्या : 40 उम्र : 66 लिंग : पुरुष	फोटो उपलब्ध	230	RJ/03/016/291133	निर्वाचक का नाम : जेठी पति का नाम: मोडा राम गृह संख्या : 40 उम्र : 55 लिंग : महिला	फोटो उपलब्ध	231	XHE1736859	निर्वाचक का नाम : कालू राम मेघवाल पिता का नाम: मोडू राम मेघवाल गृह संख्या : 40 उम्र : 22 लिंग : पुरुष	फोटो उपलब्ध
232	RJ/03/016/291106	निर्वाचक का नाम : केसू राम पिता का नाम: छतु राम गृह संख्या : 41 उम्र : 63 लिंग : पुरुष	फोटो उपलब्ध	233	XHE0956698	निर्वाचक का नाम : रामी देवी पति का नाम: केशुराम गृह संख्या : 41 उम्र : 52 लिंग : महिला	फोटो उपलब्ध	234	XHE1735513	निर्वाचक का नाम : गायत्री मेघवाल पिता का नाम: केशु राम मेघवाल गृह संख्या : 41 उम्र : 19 लिंग : महिला	फोटो उपलब्ध
235	RJ/03/016/291126	निर्वाचक का नाम : माना पति का नाम: नानू राम गृह संख्या : 43 उम्र : 76 लिंग : महिला	फोटो उपलब्ध	236	RJ/03/016/291035	निर्वाचक का नाम : पीथा राम पिता का नाम: नानू राम गृह संख्या : 43 उम्र : 49 लिंग : पुरुष	फोटो उपलब्ध	237	KWQ1506963	निर्वाचक का नाम : रेवती पति का नाम: पीथा राम गृह संख्या : 43 उम्र : 44 लिंग : महिला	फोटो उपलब्ध
238	XHE0994566	निर्वाचक का नाम : सुमन पति का नाम: राकेश गृह संख्या : 43 उम्र : 26 लिंग : महिला	फोटो उपलब्ध	239	XHE0994343	निर्वाचक का नाम : राकेश पिता का नाम: पीथाराम गृह संख्या : 43 उम्र : 26 लिंग : पुरुष	फोटो उपलब्ध	240	XHE1244235	निर्वाचक का नाम : रामरतन पिता का नाम: पिथाराम गृह संख्या : 43 उम्र : 23 लिंग : पुरुष	फोटो उपलब्ध

241	XHE1708882	निर्वाचक का नाम : पूजा पति का नाम: राम रतन मेघवाल गृह संख्या : 43 उम्र : 23 लिंग : महिला	फोटो उपलब्ध	242	RJ/03/016/291502	निर्वाचक का नाम : राम प्यारी पति का नाम: फरसा राम गृह संख्या : 44 उम्र : 61 लिंग : महिला	फोटो उपलब्ध	243	KWQ1506971	निर्वाचक का नाम : मोहन राम पति का नाम: गंगा राम गृह संख्या : 44 उम्र : 54 लिंग : पुरुष	फोटो उपलब्ध
244	KWQ1506989	निर्वाचक का नाम : गीता पति का नाम: मोहन राम गृह संख्या : 44 उम्र : 52 लिंग : महिला	फोटो उपलब्ध	245	RJ/03/016/291130	निर्वाचक का नाम : शांति पति का नाम: कुम्भा राम गृह संख्या : 44 उम्र : 51 लिंग : महिला	फोटो उपलब्ध	246	KWQ1624485	निर्वाचक का नाम : कुम्भा राम पति का नाम: गंगा राम गृह संख्या : 44 उम्र : 49 लिंग : पुरुष	फोटो उपलब्ध
247	XHE0831412	निर्वाचक का नाम : नोपाराम पति का नाम: मोहन राम गृह संख्या : 44 उम्र : 33 लिंग : पुरुष	फोटो उपलब्ध	248	XHE1022862	निर्वाचक का नाम : राधा पति का नाम: जगदीश गृह संख्या : 44 उम्र : 30 लिंग : महिला	फोटो उपलब्ध	249	XHE1259456	निर्वाचक का नाम : सावित्री पति का नाम: नोपाराम गृह संख्या : 44 उम्र : 29 लिंग : महिला	फोटो उपलब्ध
250	XHE0831404	निर्वाचक का नाम : जगदीश पति का नाम: परसा राम गृह संख्या : 44 उम्र : 28 लिंग : पुरुष	फोटो उपलब्ध	251	XHE1771187	निर्वाचक का नाम : सुंदर पति का नाम: रामदयाल गृह संख्या : 44 उम्र : 28 लिंग : महिला	फोटो उपलब्ध	252	XHE1339407	निर्वाचक का नाम : राकेश पति का नाम: कुंभा राम गृह संख्या : 44 उम्र : 25 लिंग : पुरुष	फोटो उपलब्ध
253	XHE1770783	निर्वाचक का नाम : रामदयाल पति का नाम: मोहन राम गृह संख्या : 44 उम्र : 23 लिंग : पुरुष	फोटो उपलब्ध	254	XHE1339357	निर्वाचक का नाम : सांवर मल पति का नाम: कुंभा राम गृह संख्या : 44 उम्र : 22 लिंग : पुरुष	फोटो उपलब्ध	255	XHE1622836	निर्वाचक का नाम : ओम प्रकाश पति का नाम: मोहन राम गृह संख्या : 44 उम्र : 20 लिंग : पुरुष	फोटो उपलब्ध
256	RJ/03/016/291308	निर्वाचक का नाम : झिंवरू पति का नाम: सुखा राम गृह संख्या : 45 उम्र : 68 लिंग : महिला	फोटो उपलब्ध	257	XHE0784710	निर्वाचक का नाम : केशरदेवी पति का नाम: मदनलाल गृह संख्या : 45 उम्र : 41 लिंग : महिला	फोटो उपलब्ध	258	XHE0568626	निर्वाचक का नाम : मोहनराम पति का नाम: सुखाराम गृह संख्या : 45 उम्र : 37 लिंग : पुरुष	फोटो उपलब्ध
259	XHE0568642	निर्वाचक का नाम : रामचन्द्र पति का नाम: सुखाराम गृह संख्या : 45 उम्र : 36 लिंग : पुरुष	फोटो उपलब्ध	260	XHE0568634	निर्वाचक का नाम : आशा पति का नाम: मोहनराम गृह संख्या : 45 उम्र : 35 लिंग : महिला	फोटो उपलब्ध	261	XHE0568659	निर्वाचक का नाम : किसना पति का नाम: रामचन्द्र गृह संख्या : 45 उम्र : 33 लिंग : महिला	फोटो उपलब्ध
262	XHE1459841	निर्वाचक का नाम : देवीलाल पति का नाम: सुखा राम गृह संख्या : 45 उम्र : 33 लिंग : पुरुष	फोटो उपलब्ध	263	XHE1459858	निर्वाचक का नाम : भगवानी देवी पति का नाम: देवी लाल गृह संख्या : 45 उम्र : 24 लिंग : महिला	फोटो उपलब्ध	264	RJ/03/016/291267	निर्वाचक का नाम : नोरंग राम पति का नाम: लालू राम गृह संख्या : 46 उम्र : 65 लिंग : पुरुष	फोटो उपलब्ध
265	RJ/03/016/291284	निर्वाचक का नाम : हीरा पति का नाम: नोरंग राम गृह संख्या : 46 उम्र : 61 लिंग : महिला	फोटो उपलब्ध	266	XHE0687913	निर्वाचक का नाम : कालूराम पति का नाम: नोरंगराम गृह संख्या : 46 उम्र : 36 लिंग : पुरुष	फोटो उपलब्ध	267	XHE0687921	निर्वाचक का नाम : कमला पति का नाम: कालूराम गृह संख्या : 46 उम्र : 36 लिंग : महिला	फोटो उपलब्ध
268	XHE0687939	निर्वाचक का नाम : मूलचन्द्र पति का नाम: नोरंगराम गृह संख्या : 46 उम्र : 33 लिंग : पुरुष	फोटो उपलब्ध	269	XHE0687947	निर्वाचक का नाम : गुमानी देवी पति का नाम: मूलचन्द्र गृह संख्या : 46 उम्र : 32 लिंग : महिला	फोटो उपलब्ध	270	XHE0687954	निर्वाचक का नाम : तीजा पति का नाम: रामलक्ष्मण गृह संख्या : 46 उम्र : 30 लिंग : महिला	फोटो उपलब्ध

271	XHE0831313	निर्वाचक का नाम : रामलक्ष्मण पिता का नाम: नोरंगराम गृह संख्या : 46 उम्र : 27 लिंग : पुरुष	फोटो उपलब्ध	272	RJ/03/016/291123	निर्वाचक का नाम : झूमा पति का नाम: गणेश राम गृह संख्या : 47 उम्र : 68 लिंग : महिला	फोटो उपलब्ध	273	KWQ1506997	निर्वाचक का नाम : भोजाराम पिता का नाम: गणेशराम गृह संख्या : 47 उम्र : 48 लिंग : पुरुष	फोटो उपलब्ध
274	RJ/03/016/291222	निर्वाचक का नाम : अना राम पिता का नाम: गणेश राम गृह संख्या : 47 उम्र : 47 लिंग : पुरुष	फोटो उपलब्ध	275	XHE0234880	निर्वाचक का नाम : चूका देवी पति का नाम: अनाराम गृह संख्या : 47 उम्र : 45 लिंग : महिला	फोटो उपलब्ध	276	KWQ1379718	निर्वाचक का नाम : पेमाराम पिता का नाम: गणेशराम गृह संख्या : 47 उम्र : 44 लिंग : पुरुष	फोटो उपलब्ध
277	XHE1337039	निर्वाचक का नाम : वासुदेव पिता का नाम: अन्नाराम गृह संख्या : 47 उम्र : 23 लिंग : पुरुष	फोटो उपलब्ध	278	XHE1459981	निर्वाचक का नाम : गीता पिता का नाम: अनाराम गृह संख्या : 47 उम्र : 21 लिंग : महिला	फोटो उपलब्ध	279	XHE1036557	निर्वाचक का नाम : सीता राम पिता का नाम: देदाराम गृह संख्या : 48 उम्र : 26 लिंग : पुरुष	फोटो उपलब्ध
280	XHE1022870	निर्वाचक का नाम : शिशपाल पिता का नाम: तुलछा राम गृह संख्या : 50 उम्र : 37 लिंग : पुरुष	फोटो उपलब्ध	281	XHE1024231	निर्वाचक का नाम : सुशीला देवी पति का नाम: मनोज गृह संख्या : 50 उम्र : 32 लिंग : महिला	फोटो उपलब्ध	282	XHE1022888	निर्वाचक का नाम : सुमन मेघवाल पति का नाम: शिशपाल गृह संख्या : 50 उम्र : 31 लिंग : महिला	फोटो उपलब्ध
283	XHE1022896	निर्वाचक का नाम : खीराज राम पिता का नाम: तुलछा राम गृह संख्या : 50 उम्र : 30 लिंग : पुरुष	फोटो उपलब्ध	284	XHE1022714	निर्वाचक का नाम : ओम प्रकाश पिता का नाम: तुलछा राम गृह संख्या : 50 उम्र : 28 लिंग : पुरुष	फोटो उपलब्ध	285	XHE1022722	निर्वाचक का नाम : दीप राम पिता का नाम: मेघा राम गृह संख्या : 52 उम्र : 27 लिंग : पुरुष	फोटो उपलब्ध
286	XHE1118199	निर्वाचक का नाम : भागराम पिता का नाम: तेजराम गृह संख्या : 61 उम्र : 34 लिंग : पुरुष	फोटो उपलब्ध	Q 287	XHE1022730	निर्वाचक का नाम : बनवारी पिता का नाम: श्रवण गृह संख्या : 67 उम्र : 30 लिंग : पुरुष	फोटो उपलब्ध	288	XHE1139633	निर्वाचक का नाम : नाना देवी पति का नाम: श्रवण राम गृह संख्या : ७०/०१ उम्र : 47 लिंग : महिला	फोटो उपलब्ध
289	XHE0831297	निर्वाचक का नाम : चुन्नी देवी पति का नाम: भोमाराम गृह संख्या : 90 उम्र : 32 लिंग : महिला	फोटो उपलब्ध	290	XHE1022748	निर्वाचक का नाम : हेमा राम पिता का नाम: बुधा राम गृह संख्या : 92 उम्र : 33 लिंग : पुरुष	फोटो उपलब्ध	291	XHE1022755	निर्वाचक का नाम : केशर देवी पति का नाम: हेमा राम गृह संख्या : 92 उम्र : 29 लिंग : महिला	फोटो उपलब्ध
292	XHE1090158	निर्वाचक का नाम : सुरेन्द्र पिता का नाम: सत्यनारायण गृह संख्या : 130 उम्र : 28 लिंग : पुरुष	फोटो उपलब्ध	293	XHE1228766	निर्वाचक का नाम : भंवरी पति का नाम: मानाराम गृह संख्या : 132 उम्र : 52 लिंग : महिला	फोटो उपलब्ध	294	XHE0210666	निर्वाचक का नाम : रुपा देवी पति का नाम: भोजाराम गृह संख्या : 135 उम्र : 43 लिंग : महिला	फोटो उपलब्ध
295	KWQ1507003	निर्वाचक का नाम : तारदेवी पति का नाम: पेमा राम गृह संख्या : 136 उम्र : 41 लिंग : महिला	फोटो उपलब्ध	296	XHE1022763	निर्वाचक का नाम : अनिता देवी पति का नाम: माम राज गृह संख्या : 143 उम्र : 29 लिंग : महिला	फोटो उपलब्ध	297	XHE1022771	निर्वाचक का नाम : सुशीला देवी पति का नाम: अशोक कुमार गृह संख्या : 143 उम्र : 29 लिंग : महिला	फोटो उपलब्ध
298	XHE1228758	निर्वाचक का नाम : मोनिका पिता का नाम: रतनलाल गृह संख्या : 180 उम्र : 24 लिंग : महिला	फोटो उपलब्ध	299	XHE1022797	निर्वाचक का नाम : रमेश कुमार पिता का नाम: राम करण गृह संख्या : 230 उम्र : 27 लिंग : पुरुष	फोटो उपलब्ध	Q 300	XHE1074954	निर्वाचक का नाम : शिमला देवी पति का नाम: राजुराम गृह संख्या : 355 उम्र : 31 लिंग : महिला	फोटो उपलब्ध

301

XHE1074889

निर्वाचक का नाम : सहीराम  
पिता का नाम: प्रभूराम  
गृह संख्या : 369  
उम्र : 34 लिंग : पुरुष

फोटो उपलब्ध

302	RJ/03/016/291122	निर्वाचक का नाम : दारवा पति का नाम: तोला राम गृह संख्या : 48 उम्र : 70 लिंग : महिला	फोटो उपलब्ध	303	RJ/03/016/291034	निर्वाचक का नाम : पूर्णा राम पिता का नाम: तोला राम गृह संख्या : 48 उम्र : 51 लिंग : पुरुष	फोटो उपलब्ध	304	RJ/03/016/291121	निर्वाचक का नाम : लिछमा पति का नाम: पूर्णा राम गृह संख्या : 48 उम्र : 51 लिंग : महिला	फोटो उपलब्ध
305	RJ/03/016/291124	निर्वाचक का नाम : देदाराम पिता का नाम: तोला राम गृह संख्या : 48 उम्र : 50 लिंग : पुरुष	फोटो उपलब्ध	306	KWQ1624493	निर्वाचक का नाम : गीता देवी पति का नाम: देदाराम गृह संख्या : 48 उम्र : 50 लिंग : महिला	फोटो उपलब्ध	307	RJ/03/016/291144	निर्वाचक का नाम : नारायणराम पिता का नाम: तोलूराम गृह संख्या : 48 उम्र : 49 लिंग : पुरुष	फोटो उपलब्ध
308	RJ/03/016/291790	निर्वाचक का नाम : रामेश्वरी पति का नाम: नारायणराम गृह संख्या : 48 उम्र : 46 लिंग : महिला	फोटो उपलब्ध	309	XHE1311034	निर्वाचक का नाम : सोना देवी पति का नाम: जगदीश प्रसाद गृह संख्या : 48 उम्र : 29 लिंग : महिला	फोटो उपलब्ध	310	XHE0956706	निर्वाचक का नाम : बजरंग पिता का नाम: नारायण गृह संख्या : 48 उम्र : 28 लिंग : पुरुष	फोटो उपलब्ध
311	XHE1459866	निर्वाचक का नाम : जगदीश प्रसाद पिता का नाम: पूर्णा राम गृह संख्या : 48 उम्र : 27 लिंग : पुरुष	फोटो उपलब्ध	312	XHE0994681	निर्वाचक का नाम : हेमराम पिता का नाम: नारायण राम गृह संख्या : 48 उम्र : 26 लिंग : पुरुष	फोटो उपलब्ध	313	XHE1066588	निर्वाचक का नाम : उर्मिला देवी पति का नाम: बजरंग लाल गृह संख्या : 48 उम्र : 26 लिंग : महिला	फोटो उपलब्ध
314	XHE1337666	निर्वाचक का नाम : अंजु पति का नाम: सीता राम गृह संख्या : 48 उम्र : 26 लिंग : महिला	फोटो उपलब्ध	315	XHE1213503	निर्वाचक का नाम : नेमी चंद मेघवाल पिता का नाम: देदा राम गृह संख्या : 48 उम्र : 24 लिंग : पुरुष	फोटो उपलब्ध	316	XHE1232040	निर्वाचक का नाम : ओम प्रकाश मेघवाल पिता का नाम: पूर्णा राम गृह संख्या : 48 उम्र : 24 लिंग : पुरुष	फोटो उपलब्ध
317	XHE1337690	निर्वाचक का नाम : विनोद पति का नाम: नेमी चंद गृह संख्या : 48 उम्र : 23 लिंग : महिला	फोटो उपलब्ध	318	XHE1590538	निर्वाचक का नाम : प्रकाश चन्द्र मेघवाल पिता का नाम: नारायण गृह संख्या : 48 उम्र : 23 लिंग : पुरुष	फोटो उपलब्ध	319	XHE1590074	निर्वाचक का नाम : कैलाश पिता का नाम: नारायण राम गृह संख्या : 48 उम्र : 21 लिंग : पुरुष	फोटो उपलब्ध
320	XHE1732742	निर्वाचक का नाम : पूजा पति का नाम: प्रकाश चंद्र गृह संख्या : 48 उम्र : 20 लिंग : महिला	फोटो उपलब्ध	321	RJ/03/016/291294	निर्वाचक का नाम : मीरा पति का नाम: पन्नाराम गृह संख्या : 49 उम्र : 66 लिंग : महिला	फोटो उपलब्ध	322	XHE1426337	निर्वाचक का नाम : सहीराम पिता का नाम: पन्नाराम गृह संख्या : 49 उम्र : 49 लिंग : पुरुष	फोटो उपलब्ध
323	RJ/03/016/291787	निर्वाचक का नाम : राजू राम पिता का नाम: पुन्नाराम गृह संख्या : 49 उम्र : 49 लिंग : पुरुष	फोटो उपलब्ध	324	KWQ1753938	निर्वाचक का नाम : लूणी देवी पति का नाम: सहीराम गृह संख्या : 49 उम्र : 48 लिंग : महिला	फोटो उपलब्ध	325	KWQ1664622	निर्वाचक का नाम : अज्ञीदेवी पति का नाम: राजुराम गृह संख्या : 49 उम्र : 42 लिंग : महिला	फोटो उपलब्ध
326	XHE0994871	निर्वाचक का नाम : गीता देवी पति का नाम: दौलत राम गृह संख्या : 49 उम्र : 38 लिंग : महिला	फोटो उपलब्ध	327	XHE0404517	निर्वाचक का नाम : दौलतराम पिता का नाम: पन्नाराम गृह संख्या : 49 उम्र : 34 लिंग : पुरुष	फोटो उपलब्ध	328	XHE1587559	निर्वाचक का नाम : राम चंद्र पिता का नाम: राजुराम गृह संख्या : 49 उम्र : 20 लिंग : पुरुष	फोटो उपलब्ध
329	RJ/03/016/291437	निर्वाचक का नाम : तुलछा राम पिता का नाम: रेवंत राम गृह संख्या : 50 उम्र : 56 लिंग : पुरुष	फोटो उपलब्ध	330	RJ/03/016/291128	निर्वाचक का नाम : तुलछी पति का नाम: तुलछा राम गृह संख्या : 50 उम्र : 55 लिंग : महिला	फोटो उपलब्ध	331	XHE0301754	निर्वाचक का नाम : मनोज पिता का नाम: तुलछाराम गृह संख्या : 50 उम्र : 32 लिंग : पुरुष	फोटो उपलब्ध

332	XHE1207034	निर्वाचक का नाम : मंजू पति का नाम: खीराज राम गृह संख्या : 50 उम्र : 26 लिंग : महिला	फोटो उपलब्ध	333	XHE1207026	निर्वाचक का नाम : मीरा पति का नाम: ओमप्रकाश गृह संख्या : 50 उम्र : 25 लिंग : महिला	फोटो उपलब्ध	334	XHE1337500	निर्वाचक का नाम : मोती राम पति का नाम: तुलछा राम गृह संख्या : 50 उम्र : 22 लिंग : पुरुष	फोटो उपलब्ध
335	RJ/03/016/291424	निर्वाचक का नाम : सावंता राम पिता का नाम: रेवंता राम गृह संख्या : 51 उम्र : 60 लिंग : पुरुष	फोटो उपलब्ध	336	RJ/03/016/291129	निर्वाचक का नाम : रीधु पति का नाम: सावंताराम गृह संख्या : 51 उम्र : 58 लिंग : महिला	फोटो उपलब्ध	337	XHE1415447	निर्वाचक का नाम : सरोज पति का नाम: गोपी चंद गृह संख्या : 51 उम्र : 25 लिंग : महिला	फोटो उपलब्ध
338	XHE1471226	निर्वाचक का नाम : रामनिवास पिता का नाम: सावंता राम गृह संख्या : 51 उम्र : 21 लिंग : पुरुष	फोटो उपलब्ध	339	RJ/03/016/291457	निर्वाचक का नाम : भंवर लाल पिता का नाम: डालू राम गृह संख्या : 52 उम्र : 56 लिंग : पुरुष	फोटो उपलब्ध	340	RJ/03/016/291138	निर्वाचक का नाम : चीना पति का नाम: भंवर लाल गृह संख्या : 52 उम्र : 55 लिंग : महिला	फोटो उपलब्ध
341	RJ/03/016/291570	निर्वाचक का नाम : धनाराम पिता का नाम: डालू राम गृह संख्या : 52 उम्र : 54 लिंग : पुरुष	फोटो उपलब्ध	342	RJ/03/016/291134	निर्वाचक का नाम : सरला पति का नाम: धाना राम गृह संख्या : 52 उम्र : 52 लिंग : महिला	फोटो उपलब्ध	343	RJ/03/016/291530	निर्वाचक का नाम : मेधा राम पिता का नाम: डालू राम गृह संख्या : 52 उम्र : 51 लिंग : पुरुष	फोटो उपलब्ध
344	RJ/03/016/291135	निर्वाचक का नाम : गीता पति का नाम: मेधा राम गृह संख्या : 52 उम्र : 49 लिंग : महिला	फोटो उपलब्ध	345	RJ/03/016/291535	निर्वाचक का नाम : राम प्यारी पति का नाम: तिलोक चन्द गृह संख्या : 52 उम्र : 48 लिंग : महिला	फोटो उपलब्ध	346	RJ/03/016/291519	निर्वाचक का नाम : तिलोकाराम पिता का नाम: डालू राम गृह संख्या : 52 उम्र : 46 लिंग : पुरुष	फोटो उपलब्ध
347	XHE0535526	निर्वाचक का नाम : रामदयाल पिता का नाम: मेघाराम गृह संख्या : 52 उम्र : 31 लिंग : पुरुष	फोटो उपलब्ध	348	XHE1206994	निर्वाचक का नाम : देवीलाल पिता का नाम: तिलोका राम गृह संख्या : 52 उम्र : 29 लिंग : पुरुष	फोटो उपलब्ध	349	XHE0956714	निर्वाचक का नाम : मंजू पति का नाम: राम दयाल गृह संख्या : 52 उम्र : 27 लिंग : महिला	फोटो उपलब्ध
350	XHE1207018	निर्वाचक का नाम : अनिता देवी पति का नाम: दिपाराम गृह संख्या : 52 उम्र : 26 लिंग : महिला	फोटो उपलब्ध	351	XHE1244003	निर्वाचक का नाम : सावित्री पति का नाम: देवीलाल गृह संख्या : 52 उम्र : 25 लिंग : महिला	फोटो उपलब्ध	352	XHE1504935	निर्वाचक का नाम : कमला पति का नाम: सीताराम गृह संख्या : 52 उम्र : 24 लिंग : महिला	फोटो उपलब्ध
353	XHE1504885	निर्वाचक का नाम : सीताराम पिता का नाम: तिलोका राम गृह संख्या : 52 उम्र : 22 लिंग : पुरुष	फोटो उपलब्ध	354	RJ/03/016/291147	निर्वाचक का नाम : तुलछी पति का नाम: भेरा राम गृह संख्या : 53 उम्र : 67 लिंग : महिला	फोटो उपलब्ध	355	RJ/03/016/291439	निर्वाचक का नाम : भेराराम पिता का नाम: बुधर राम गृह संख्या : 53 उम्र : 61 लिंग : पुरुष	फोटो उपलब्ध
356	RJ/03/016/291037	निर्वाचक का नाम : गोरू राम पिता का नाम: बुधर राम गृह संख्या : 53 उम्र : 51 लिंग : पुरुष	फोटो उपलब्ध	357	RJ/03/016/291148	निर्वाचक का नाम : राम कोरी पति का नाम: गोरू राम गृह संख्या : 53 उम्र : 49 लिंग : महिला	फोटो उपलब्ध	358	RJ/03/016/291077	निर्वाचक का नाम : अना राम पिता का नाम: बुधर राम गृह संख्या : 53 उम्र : 48 लिंग : पुरुष	फोटो उपलब्ध
359	KWQ1507011	निर्वाचक का नाम : गीता पति का नाम: अना राम गृह संख्या : 53 उम्र : 48 लिंग : महिला	फोटो उपलब्ध	360	XHE0455576	निर्वाचक का नाम : कमला पति का नाम: परमेश्वरलाल गृह संख्या : 53 उम्र : 43 लिंग : महिला	फोटो उपलब्ध	361	XHE0455535	निर्वाचक का नाम : चतराम पिता का नाम: भेराराम गृह संख्या : 53 उम्र : 42 लिंग : पुरुष	फोटो उपलब्ध

362	XHE0234963	निर्वाचक का नाम : परमेश्वर लाल पिता का नाम: भैरा राम मेघवाल गृह संख्या : 53 उम्र : 40 लिंग : पुरुष	फोटो उपलब्ध	363	XHE0234955	निर्वाचक का नाम : सुसली पति का नाम: चतराम गृह संख्या : 53 उम्र : 35 लिंग : महिला	फोटो उपलब्ध	364	XHE1589340	निर्वाचक का नाम : कमला देवी पति का नाम: राजू राम गृह संख्या : 53 उम्र : 35 लिंग : महिला	फोटो उपलब्ध
365	XHE1157254	निर्वाचक का नाम : राजू राम पिता का नाम: भैराराम गृह संख्या : 53 उम्र : 32 लिंग : पुरुष	फोटो उपलब्ध	366	XHE1305143	निर्वाचक का नाम : मनोज पिता का नाम: अन्नाराम गृह संख्या : 53 उम्र : 31 लिंग : पुरुष	फोटो उपलब्ध	367	XHE1305192	निर्वाचक का नाम : सावित्री पति का नाम: मनोज गृह संख्या : 53 उम्र : 28 लिंग : महिला	फोटो उपलब्ध
368	RJ/03/016/291805	निर्वाचक का नाम : चौथी पति का नाम: केशरा राम गृह संख्या : 54 उम्र : 77 लिंग : महिला	फोटो उपलब्ध	369	RJ/03/016/291055	निर्वाचक का नाम : अमरा राम पिता का नाम: केशरा राम गृह संख्या : 54 उम्र : 55 लिंग : पुरुष	फोटो उपलब्ध	370	RJ/03/016/291151	निर्वाचक का नाम : चुकली पति का नाम: अमरा राम गृह संख्या : 54 उम्र : 54 लिंग : महिला	फोटो उपलब्ध
371	RJ/03/016/291217	निर्वाचक का नाम : दुला राम पिता का नाम: केशरा राम गृह संख्या : 54 उम्र : 49 लिंग : पुरुष	फोटो उपलब्ध	372	KWQ1379726	निर्वाचक का नाम : धापू देवी पति का नाम: दुलाराम गृह संख्या : 54 उम्र : 47 लिंग : महिला	फोटो उपलब्ध	373	XHE0670414	निर्वाचक का नाम : राजेंद्र कुमार पिता का नाम: अमराराम गृह संख्या : 54 उम्र : 33 लिंग : पुरुष	फोटो उपलब्ध
374	XHE1337757	निर्वाचक का नाम : लाल चंद पिता का नाम: अमरा राम गृह संख्या : 54 उम्र : 29 लिंग : पुरुष	फोटो उपलब्ध	375	XHE1259464	निर्वाचक का नाम : रामनिवास पिता का नाम: दुलाराम गृह संख्या : 54 उम्र : 24 लिंग : पुरुष	फोटो उपलब्ध	376	XHE1770734	निर्वाचक का नाम : सुमन मेघवाल पति का नाम: रामनिवास गृह संख्या : 54 उम्र : 22 लिंग : महिला	फोटो उपलब्ध
377	XHE1753458	निर्वाचक का नाम : पत्नी पति का नाम: राजेंद्र कुमार गृह संख्या : 54 उम्र : 21 लिंग : महिला	फोटो उपलब्ध	378	RJ/03/016/291199	निर्वाचक का नाम : पार्वती पति का नाम: पुरखा राम गृह संख्या : 55 उम्र : 62 लिंग : महिला	फोटो उपलब्ध	379	XHE0956722	निर्वाचक का नाम : दानाराम पिता का नाम: पुरखाराम गृह संख्या : 55 उम्र : 38 लिंग : पुरुष	फोटो उपलब्ध
380	XHE0956730	निर्वाचक का नाम : भागुराम पिता का नाम: पुरखाराम गृह संख्या : 55 उम्र : 35 लिंग : पुरुष	फोटो उपलब्ध	381	XHE0956748	निर्वाचक का नाम : इगु देवी पति का नाम: दानाराम गृह संख्या : 55 उम्र : 31 लिंग : महिला	फोटो उपलब्ध	382	XHE0956755	निर्वाचक का नाम : परमा देवी पति का नाम: भागुराम गृह संख्या : 55 उम्र : 30 लिंग : महिला	फोटो उपलब्ध
383	RJ/03/016/291741	निर्वाचक का नाम : धापू पति का नाम: रेंवत राम गृह संख्या : 56 उम्र : 73 लिंग : महिला	फोटो उपलब्ध	384	RJ/03/016/291061	निर्वाचक का नाम : रेंवत राम पिता का नाम: दूदा राम गृह संख्या : 56 उम्र : 72 लिंग : पुरुष	फोटो उपलब्ध	385	XHE0301598	निर्वाचक का नाम : रामचन्द्र पिता का नाम: रेंवतराम गृह संख्या : 56 उम्र : 33 लिंग : पुरुष	फोटो उपलब्ध
386	XHE0568667	निर्वाचक का नाम : कमला पति का नाम: रामचन्द्र गृह संख्या : 56 उम्र : 33 लिंग : महिला	फोटो उपलब्ध	387	XHE0301580	निर्वाचक का नाम : रामेश्वर पिता का नाम: रेंवतराम गृह संख्या : 56 उम्र : 31 लिंग : पुरुष	फोटो उपलब्ध	388	XHE0568675	निर्वाचक का नाम : परमा पति का नाम: रामेश्वर गृह संख्या : 56 उम्र : 31 लिंग : महिला	फोटो उपलब्ध
389	RJ/03/016/291179	निर्वाचक का नाम : सीता पति का नाम: भन्वरा राम गृह संख्या : 57 उम्र : 60 लिंग : महिला	फोटो उपलब्ध	390	RJ/03/016/291113	निर्वाचक का नाम : भन्वरा राम पिता का नाम: माला राम गृह संख्या : 57 उम्र : 56 लिंग : पुरुष	फोटो उपलब्ध	391	RJ/03/016/291383	निर्वाचक का नाम : दुला राम पिता का नाम: माला राम गृह संख्या : 57 उम्र : 49 लिंग : पुरुष	फोटो उपलब्ध

392	KWQ1863646	निर्वाचक का नाम : धातू देवी पति का नाम: दुलाराम गृह संख्या : 57 उम्र : 46 लिंग : महिला	फोटो उपलब्ध	393	KWQ1379601	निर्वाचक का नाम : मांगीलाल पिता का नाम: मालाराम गृह संख्या : 57 उम्र : 46 लिंग : पुरुष	फोटो उपलब्ध	394	KWQ1863653	निर्वाचक का नाम : गीता देवी पति का नाम: मांगीलाल गृह संख्या : 57 उम्र : 44 लिंग : महिला	फोटो उपलब्ध
395	XHE0568683	निर्वाचक का नाम : राजुराम पिता का नाम: मालाराम गृह संख्या : 57 उम्र : 36 लिंग : पुरुष	फोटो उपलब्ध	396	XHE0568709	निर्वाचक का नाम : अमेदाराम पिता का नाम: भंवराराम गृह संख्या : 57 उम्र : 36 लिंग : पुरुष	फोटो उपलब्ध	Q 397	XHE0568691	निर्वाचक का नाम : झुमां पति का नाम: राजुराम गृह संख्या : 57 उम्र : 33 लिंग : महिला	फोटो उपलब्ध
398	XHE0568717	निर्वाचक का नाम : तुलछा पति का नाम: अमेदाराम गृह संख्या : 57 उम्र : 33 लिंग : महिला	फोटो उपलब्ध	399	RJ/03/016/291073	निर्वाचक का नाम : काना राम पिता का नाम: दूदा राम गृह संख्या : 58 उम्र : 72 लिंग : पुरुष	फोटो उपलब्ध	400	RJ/03/016/291747	निर्वाचक का नाम : शेरा पति का नाम: काना राम गृह संख्या : 58 उम्र : 72 लिंग : महिला	फोटो उपलब्ध
401	RJ/03/016/291098	निर्वाचक का नाम : लिछमन राम पिता का नाम: काना राम गृह संख्या : 58 उम्र : 48 लिंग : पुरुष	फोटो उपलब्ध	402	KWQ1863661	निर्वाचक का नाम : लाली देवी पति का नाम: लिछमण राम गृह संख्या : 58 उम्र : 46 लिंग : महिला	फोटो उपलब्ध	403	XHE1601046	निर्वाचक का नाम : वसुंधरा पिता का नाम: लिछू राम गृह संख्या : 58 उम्र : 20 लिंग : महिला	फोटो उपलब्ध
404	XHE1802586	निर्वाचक का नाम : आइना मेघवाल पिता का नाम: लक्ष्मण मेघवाल गृह संख्या : 58 उम्र : 19 लिंग : महिला	फोटो उपलब्ध	405	RJ/03/016/291079	निर्वाचक का नाम : राम प्रताप पिता का नाम: टीकू राम गृह संख्या : 59 उम्र : 50 लिंग : पुरुष	फोटो उपलब्ध	406	KWQ1700541	निर्वाचक का नाम : ज्यानी देवी पति का नाम: रामप्रताप गृह संख्या : 59 उम्र : 44 लिंग : महिला	फोटो उपलब्ध
407	KWQ1863679	निर्वाचक का नाम : श्रवण पिता का नाम: टीकुराम गृह संख्या : 59 उम्र : 44 लिंग : पुरुष	फोटो उपलब्ध	408	KWQ1700558	निर्वाचक का नाम : सिपु पति का नाम: श्रवण गृह संख्या : 59 उम्र : 42 लिंग : महिला	फोटो उपलब्ध	409	XHE1440965	निर्वाचक का नाम : मोहन लाल पिता का नाम: राम प्रताप गृह संख्या : 59 उम्र : 23 लिंग : पुरुष	फोटो उपलब्ध
410	KWQ1754233	निर्वाचक का नाम : काना राम पिता का नाम: केशरा राम गृह संख्या : 61 उम्र : 65 लिंग : पुरुष	फोटो उपलब्ध	411	XHE0455584	निर्वाचक का नाम : गीता पति का नाम: काना राम गृह संख्या : 61 उम्र : 63 लिंग : महिला	फोटो उपलब्ध	412	RJ/03/016/291534	निर्वाचक का नाम : शेरा राम पिता का नाम: केशरा राम गृह संख्या : 61 उम्र : 60 लिंग : पुरुष	फोटो उपलब्ध
413	RJ/03/016/291102	निर्वाचक का नाम : सुगनी पति का नाम: शेरा राम गृह संख्या : 61 उम्र : 60 लिंग : महिला	फोटो उपलब्ध	414	RJ/03/016/291060	निर्वाचक का नाम : तेजा राम पिता का नाम: केशरा राम गृह संख्या : 61 उम्र : 59 लिंग : पुरुष	फोटो उपलब्ध	415	RJ/03/016/291103	निर्वाचक का नाम : पेमी पति का नाम: तेजा राम गृह संख्या : 61 उम्र : 57 लिंग : महिला	फोटो उपलब्ध
416	XHE0784736	निर्वाचक का नाम : गोपालाराम पिता का नाम: शेराराम गृह संख्या : 61 उम्र : 41 लिंग : पुरुष	फोटो उपलब्ध	417	XHE0784744	निर्वाचक का नाम : परमा देवी पति का नाम: गोपालाराम गृह संख्या : 61 उम्र : 40 लिंग : महिला	फोटो उपलब्ध	418	XHE0784751	निर्वाचक का नाम : राज कुमार पिता का नाम: शेराराम गृह संख्या : 61 उम्र : 33 लिंग : पुरुष	फोटो उपलब्ध
419	XHE1589373	निर्वाचक का नाम : मोहन लाल पिता का नाम: काना राम गृह संख्या : 61 उम्र : 33 लिंग : पुरुष	फोटो उपलब्ध	420	XHE0784769	निर्वाचक का नाम : सरोज देवी पति का नाम: राजकुमार गृह संख्या : 61 उम्र : 32 लिंग : महिला	फोटो उपलब्ध	421	XHE1157262	निर्वाचक का नाम : संतोष देवी पति का नाम: भागुराम गृह संख्या : 61 उम्र : 32 लिंग : महिला	फोटो उपलब्ध

422	RJ/03/016/291213	निर्वाचक का नाम : परमेश्वरी पति का नाम: पेमा राम गृह संख्या : 62 उम्र : 65 लिंग : महिला	423	XHE0568725	निर्वाचक का नाम : कालूराम पिता का नाम: पेमाराम गृह संख्या : 62 उम्र : 38 लिंग : पुरुष	424	XHE0568733	निर्वाचक का नाम : बीरबलराम पिता का नाम: पेमाराम गृह संख्या : 62 उम्र : 34 लिंग : पुरुष
425	XHE0956763	निर्वाचक का नाम : महेन्द्र पिता का नाम: पेमा राम गृह संख्या : 62 उम्र : 30 लिंग : पुरुष	426	XHE0956771	निर्वाचक का नाम : मंजू पति का नाम: कालू राम गृह संख्या : 62 उम्र : 28 लिंग : महिला	427	XHE1506492	निर्वाचक का नाम : ओमा राम पिता का नाम: पेमा राम गृह संख्या : 62 उम्र : 26 लिंग : पुरुष
428	RJ/03/016/291675	निर्वाचक का नाम : बुध्दा राम पिता का नाम: मुकना राम गृह संख्या : 63 उम्र : 67 लिंग : पुरुष	429	RJ/03/016/291212	निर्वाचक का नाम : भंवर पति का नाम: बुध्दा राम गृह संख्या : 63 उम्र : 63 लिंग : महिला	430	RJ/03/016/291370	निर्वाचक का नाम : भोमा राम पिता का नाम: मुकना राम गृह संख्या : 64 उम्र : 60 लिंग : पुरुष
431	RJ/03/016/291552	निर्वाचक का नाम : पारा पति का नाम: भोमा राम गृह संख्या : 64 उम्र : 59 लिंग : महिला	432	RJ/03/016/291676	निर्वाचक का नाम : श्याम लाल पिता का नाम: भंवर लाल गृह संख्या : 65 उम्र : 58 लिंग : पुरुष	433	RJ/03/016/291677	निर्वाचक का नाम : शांति पति का नाम: श्याम लाल गृह संख्या : 65 उम्र : 55 लिंग : महिला
434	XHE0956789	निर्वाचक का नाम : गोरी शंकर पिता का नाम: श्याम लाल गृह संख्या : 65 उम्र : 31 लिंग : पुरुष	435	XHE1715549	निर्वाचक का नाम : आरती बावरी पति का नाम: लालचंद गृह संख्या : 65 उम्र : 26 लिंग : महिला	436	XHE1118207	निर्वाचक का नाम : लालचंद पिता का नाम: श्यामलाल गृह संख्या : 65 उम्र : 25 लिंग : पुरुष
437	RJ/03/016/291725	निर्वाचक का नाम : श्री राम पिता का नाम: गाणेशा राम गृह संख्या : 66 उम्र : 76 लिंग : पुरुष	438	RJ/03/016/291742	निर्वाचक का नाम : तुलछी पति का नाम: श्री राम गृह संख्या : 66 उम्र : 71 लिंग : महिला	439	XHE0404541	निर्वाचक का नाम : ओमप्रकाश पिता का नाम: श्रीराम गृह संख्या : 66 उम्र : 37 लिंग : पुरुष
440	XHE0513507	निर्वाचक का नाम : किसना पति का नाम: ओमप्रकाश गृह संख्या : 66 उम्र : 36 लिंग : महिला	441	XHE0404467	निर्वाचक का नाम : बजरंग पिता का नाम: श्रीराम गृह संख्या : 66 उम्र : 33 लिंग : पुरुष	442	XHE0404491	निर्वाचक का नाम : चम्पा पति का नाम: बजरंग गृह संख्या : 66 उम्र : 33 लिंग : महिला
443	XHE0994905	निर्वाचक का नाम : राजुराम पिता का नाम: श्रीराम गृह संख्या : 66 उम्र : 31 लिंग : पुरुष	444	RJ/03/016/291750	निर्वाचक का नाम : श्रवण पिता का नाम: श्री राम गृह संख्या : 67 उम्र : 54 लिंग : पुरुष	445	RJ/03/016/291748	निर्वाचक का नाम : मैना पति का नाम: श्रवण गृह संख्या : 67 उम्र : 52 लिंग : महिला
446	XHE1118215	निर्वाचक का नाम : शिशपाल पिता का नाम: श्रवण राम गृह संख्या : 67 उम्र : 30 लिंग : पुरुष	447	RJ/03/016/291754	निर्वाचक का नाम : लिछमन राम पिता का नाम: नीमा राम गृह संख्या : 68 उम्र : 64 लिंग : पुरुष	448	RJ/03/016/291757	निर्वाचक का नाम : चम्पा पति का नाम: लिछमन राम गृह संख्या : 68 उम्र : 62 लिंग : महिला
449	XHE0956797	निर्वाचक का नाम : गोपाल माता का नाम: चम्पा गृह संख्या : 68 उम्र : 37 लिंग : पुरुष	450	XHE1613736	निर्वाचक का नाम : केशर पति का नाम: जीवराज गृह संख्या : 68 उम्र : 22 लिंग : महिला	451	XHE1613728	निर्वाचक का नाम : जीव राज पिता का नाम: लिछमन राम गृह संख्या : 68 उम्र : 22 लिंग : पुरुष

452	RJ/03/016/291385	निर्वाचक का नाम : शंकर राम पिता का नाम: किस्तूराराम गृह संख्या : 69 उम्र : 56 लिंग : पुरुष	फोटो उपलब्ध	453	RJ/03/016/291755	निर्वाचक का नाम : पांचू देवी पति का नाम: शंकर राम गृह संख्या : 69 उम्र : 54 लिंग : महिला	फोटो उपलब्ध	454	XHE1206986	निर्वाचक का नाम : रत्नी देवी पति का नाम: मांगीलाल गृह संख्या : 69 उम्र : 49 लिंग : महिला	फोटो उपलब्ध
455	XHE0993477	निर्वाचक का नाम : लाली देवी पति का नाम: गिरधारी लाल गृह संख्या : 69 उम्र : 31 लिंग : महिला	फोटो उपलब्ध	456	XHE0995035	निर्वाचक का नाम : गिरधारी लाल पिता का नाम: शंकर लाल गृह संख्या : 69 उम्र : 28 लिंग : पुरुष	फोटो उपलब्ध	457	XHE1687680	निर्वाचक का नाम : रामपाल पिता का नाम: मांगीलाल गृह संख्या : 69 उम्र : 28 लिंग : पुरुष	फोटो उपलब्ध
Q 458	XHE1423904	निर्वाचक का नाम : रामचंद्र पिता का नाम: शंकर राम गृह संख्या : 69 उम्र : 26 लिंग : पुरुष	फोटो उपलब्ध	459	XHE1423912	निर्वाचक का नाम : पद्मी पति का नाम: रामचंद्र गृह संख्या : 69 उम्र : 26 लिंग : महिला	फोटो उपलब्ध	460	XHE0993758	निर्वाचक का नाम : सरोज देवी पति का नाम: केसरा राम गृह संख्या : 70 उम्र : 30 लिंग : महिला	फोटो उपलब्ध
461	XHE1139625	निर्वाचक का नाम : श्रवण राम पिता का नाम: भंवरा राम गृह संख्या : ७०/१ उम्र : 48 लिंग : पुरुष	फोटो उपलब्ध	462	XHE1661784	निर्वाचक का नाम : पूजा पति का नाम: दुलीचंद गृह संख्या : 70/1 उम्र : 27 लिंग : महिला	फोटो उपलब्ध	463	XHE1139641	निर्वाचक का नाम : दुलीचंद पिता का नाम: श्रवण राम गृह संख्या : ७०/१ उम्र : 25 लिंग : पुरुष	फोटो उपलब्ध
464	XHE1206960	निर्वाचक का नाम : आदुराम पिता का नाम: श्रवण राम गृह संख्या : 98 उम्र : 30 लिंग : पुरुष	फोटो उपलब्ध	Q 465	XHE1206952	निर्वाचक का नाम : दुर्गा पति का नाम: आदुराम गृह संख्या : 98 उम्र : 29 लिंग : महिला	फोटो उपलब्ध	466	XHE0210815	निर्वाचक का नाम : मांगीलाल पिता का नाम: पिथाराम गृह संख्या : 154 उम्र : 41 लिंग : पुरुष	फोटो उपलब्ध

467	XHE1414994	निर्वाचक का नाम : गोपी चंद पिता का नाम: सांवता राम गृह संख्या : 51 उम्र : 26 लिंग : पुरुष	468	RJ/03/016/291752	निर्वाचक का नाम : सोहन राम पिता का नाम: किस्तूराराम गृह संख्या : 63 उम्र : 62 लिंग : पुरुष	469	XHE0568741	निर्वाचक का नाम : केसराराम पिता का नाम: सोहनराम गृह संख्या : 63 उम्र : 38 लिंग : पुरुष
470	XHE1482991	निर्वाचक का नाम : जगदीश पिता का नाम: उमाराम गृह संख्या : 63 उम्र : 37 लिंग : पुरुष	471	XHE1483007	निर्वाचक का नाम : गंगा देवी पति का नाम: जगदीश गृह संख्या : 63 उम्र : 35 लिंग : महिला	472	XHE1337815	निर्वाचक का नाम : पप्पू राम पिता का नाम: उमाराम गृह संख्या : 63 उम्र : 35 लिंग : पुरुष
Q 473	XHE0568758	निर्वाचक का नाम : गोपालराज पिता का नाम: सोहनराम गृह संख्या : 63 उम्र : 33 लिंग : पुरुष	474	XHE1337864	निर्वाचक का नाम : अंजु देवी पति का नाम: पप्पूराम गृह संख्या : 63 उम्र : 33 लिंग : महिला	Q 475	XHE1045962	निर्वाचक का नाम : मामराज पिता का नाम: सोहन राम गृह संख्या : 63 उम्र : 31 लिंग : पुरुष
476	XHE1045988	निर्वाचक का नाम : लिछमा पति का नाम: मामराज गृह संख्या : 63 उम्र : 30 लिंग : महिला	477	XHE1045954	निर्वाचक का नाम : तारा पति का नाम: गोपाल राम गृह संख्या : 63 उम्र : 28 लिंग : महिला	478	RJ/03/016/291496	निर्वाचक का नाम : मांगी लाल पिता का नाम: सूरजा राम गृह संख्या : 64 उम्र : 57 लिंग : पुरुष
479	RJ/03/016/291172	निर्वाचक का नाम : विमला पति का नाम: रामेश्वर लाल गृह संख्या : 64 उम्र : 52 लिंग : महिला	480	RJ/03/016/291516	निर्वाचक का नाम : महावीर पिता का नाम: सूरजा राम गृह संख्या : 64 उम्र : 50 लिंग : पुरुष	481	XHE1337559	निर्वाचक का नाम : किशन लाल पिता का नाम: मंगी लाल गृह संख्या : 64 उम्र : 26 लिंग : पुरुष
482	XHE1337617	निर्वाचक का नाम : बिरमा अन्य: मांगी लाल गृह संख्या : 64 उम्र : 26 लिंग : महिला	483	XHE1431584	निर्वाचक का नाम : मुकेश कुमार पिता का नाम: महावीर गृह संख्या : 64 उम्र : 22 लिंग : पुरुष	484	XHE1517754	निर्वाचक का नाम : भवानी शंकर पिता का नाम: महावीर गृह संख्या : 64 उम्र : 21 लिंग : पुरुष
485	RJ/03/016/291772	निर्वाचक का नाम : राजुडी पति का नाम: सोहन राम गृह संख्या : 70 उम्र : 58 लिंग : महिला	486	RJ/03/016/291185	निर्वाचक का नाम : राम कोरी पति का नाम: सूरजा राम गृह संख्या : 71 उम्र : 72 लिंग : महिला	487	KWQ1291184	निर्वाचक का नाम : रूखमा पति का नाम: मांगी लाल गृह संख्या : 71 उम्र : 57 लिंग : महिला
488	RJ/03/016/291186	निर्वाचक का नाम : कमला पति का नाम: महावीर गृह संख्या : 71 उम्र : 49 लिंग : महिला	489	KWQ1700640	निर्वाचक का नाम : प्रभू दयाल पिता का नाम: सूरजा राम गृह संख्या : 71 उम्र : 41 लिंग : पुरुष	490	XHE0210831	निर्वाचक का नाम : लक्ष्मण पिता का नाम: सूरजा राम गृह संख्या : 71 उम्र : 39 लिंग : पुरुष
491	XHE0234971	निर्वाचक का नाम : मंजु पति का नाम: लक्ष्मण गृह संख्या : 71 उम्र : 38 लिंग : महिला	492	XHE0210823	निर्वाचक का नाम : बानादेवी पति का नाम: प्रभुदयाल गृह संख्या : 71 उम्र : 37 लिंग : महिला	493	XHE1587674	निर्वाचक का नाम : जितेंद्र मेघवाल पिता का नाम: मंगी लाल गृह संख्या : 71 उम्र : 20 लिंग : पुरुष
494	RJ/03/016/291177	निर्वाचक का नाम : चूंती पति का नाम: सुगनाराम गृह संख्या : 72 उम्र : 89 लिंग : महिला	495	RJ/03/016/291536	निर्वाचक का नाम : रामेश्वर लाल पिता का नाम: सुगना राम गृह संख्या : 72 उम्र : 56 लिंग : पुरुष	496	RJ/03/016/291515	निर्वाचक का नाम : सोहन लाल पिता का नाम: सुगना राम गृह संख्या : 72 उम्र : 54 लिंग : पुरुष

497	RJ/03/016/291175	निर्वाचक का नाम : गोमती पति का नाम: सोहन लाल गृह संख्या : 72 उम्र : 52 लिंग : महिला	फोटो उपलब्ध	498	RJ/03/016/291067	निर्वाचक का नाम : मदन लाल पिता का नाम: सुगना राम गृह संख्या : 72 उम्र : 48 लिंग : पुरुष	फोटो उपलब्ध	499	RJ/03/016/291176	निर्वाचक का नाम : मुनी पति का नाम: मदन लाल गृह संख्या : 72 उम्र : 44 लिंग : महिला	फोटो उपलब्ध
500	XHE1118223	निर्वाचक का नाम : राजू राम पिता का नाम: रामेश्वर लाल गृह संख्या : 72 उम्र : 38 लिंग : पुरुष	फोटो उपलब्ध	501	XHE1118231	निर्वाचक का नाम : कमला देवी पति का नाम: राजूराम गृह संख्या : 72 उम्र : 33 लिंग : महिला	फोटो उपलब्ध	502	XHE0956805	निर्वाचक का नाम : भीकू चन्द पिता का नाम: सोहन लाल गृह संख्या : 72 उम्र : 31 लिंग : पुरुष	फोटो उपलब्ध
503	XHE0956813	निर्वाचक का नाम : मुली देवी पति का नाम: भीकम चन्द गृह संख्या : 72 उम्र : 30 लिंग : महिला	फोटो उपलब्ध	504	XHE1637511	निर्वाचक का नाम : राम रतन मेघवाल पिता का नाम: सोहन लाल गृह संख्या : 72 उम्र : 22 लिंग : पुरुष	फोटो उपलब्ध	505	RJ/03/016/291052	निर्वाचक का नाम : चुना राम पिता का नाम: मालू राम गृह संख्या : 73 उम्र : 67 लिंग : पुरुष	फोटो उपलब्ध
506	RJ/03/016/291165	निर्वाचक का नाम : भंवरी पति का नाम: चुना राम गृह संख्या : 73 उम्र : 57 लिंग : महिला	फोटो उपलब्ध	507	XHE0331025	निर्वाचक का नाम : रामसिंह पिता का नाम: चूनाराम गृह संख्या : 73 उम्र : 33 लिंग : पुरुष	फोटो उपलब्ध	508	XHE0568790	निर्वाचक का नाम : राजू मेघवाल पति का नाम: रामू सिंह गृह संख्या : 73 उम्र : 31 लिंग : महिला	फोटो उपलब्ध
509	XHE1637610	निर्वाचक का नाम : रामरतन पिता का नाम: चूना राम गृह संख्या : 73 उम्र : 26 लिंग : पुरुष	फोटो उपलब्ध	510	XHE1553031	निर्वाचक का नाम : सांवर मल पिता का नाम: चूना राम गृह संख्या : 73 उम्र : 25 लिंग : पुरुष	फोटो उपलब्ध	511	XHE1646686	निर्वाचक का नाम : भंवरी पति का नाम: रामरतन गृह संख्या : 73 उम्र : 24 लिंग : महिला	फोटो उपलब्ध
512	XHE1715572	निर्वाचक का नाम : पूजा पति का नाम: सांवर मल गृह संख्या : 73 उम्र : 24 लिंग : महिला	फोटो उपलब्ध	513	XHE1560010	निर्वाचक का नाम : नरेंद्र लाल पिता का नाम: चुनाराम गृह संख्या : 73 उम्र : 21 लिंग : पुरुष	फोटो उपलब्ध	514	RJ/03/016/291167	निर्वाचक का नाम : हीरा पति का नाम: अना राम गृह संख्या : 74 उम्र : 51 लिंग : महिला	फोटो उपलब्ध
515	XHE0831446	निर्वाचक का नाम : रामप्रताप पिता का नाम: अन्नाराम गृह संख्या : 74 उम्र : 30 लिंग : पुरुष	फोटो उपलब्ध	516	XHE0831453	निर्वाचक का नाम : संतोष पति का नाम: रामप्रताप गृह संख्या : 74 उम्र : 29 लिंग : महिला	फोटो उपलब्ध	517	XHE1588839	निर्वाचक का नाम : राकेश पिता का नाम: अन्नाराम गृह संख्या : 74 उम्र : 20 लिंग : पुरुष	फोटो उपलब्ध
518	RJ/03/016/291051	निर्वाचक का नाम : बुद्धा राम पिता का नाम: मालू राम गृह संख्या : 75 उम्र : 63 लिंग : पुरुष	फोटो उपलब्ध	519	RJ/03/016/291477	निर्वाचक का नाम : माली पति का नाम: बुद्धा राम गृह संख्या : 75 उम्र : 61 लिंग : महिला	फोटो उपलब्ध	520	XHE1066596	निर्वाचक का नाम : भागुराम पिता का नाम: बुधाराम गृह संख्या : 75 उम्र : 43 लिंग : पुरुष	फोटो उपलब्ध
521	KWQ1700566	निर्वाचक का नाम : किशनलाल पिता का नाम: बुधाराम गृह संख्या : 75 उम्र : 42 लिंग : पुरुष	फोटो उपलब्ध	522	XHE0784793	निर्वाचक का नाम : लिछमा पति का नाम: किशनलाल गृह संख्या : 75 उम्र : 35 लिंग : महिला	फोटो उपलब्ध	523	XHE1066612	निर्वाचक का नाम : राजू पति का नाम: कालू राम गृह संख्या : 75 उम्र : 33 लिंग : महिला	फोटो उपलब्ध
524	XHE1092873	निर्वाचक का नाम : कालू राम पिता का नाम: बुधाराम गृह संख्या : 75 उम्र : 33 लिंग : पुरुष	फोटो उपलब्ध	525	XHE1066604	निर्वाचक का नाम : बिल्लू देवी पति का नाम: भागु राम गृह संख्या : 75 उम्र : 32 लिंग : महिला	फोटो उपलब्ध	526	XHE0956821	निर्वाचक का नाम : शैरा राम पिता का नाम: बुधा राम गृह संख्या : 75 उम्र : 28 लिंग : पुरुष	फोटो उपलब्ध

527	RJ/03/016/291166	निर्वाचक का नाम : कुनणी पति का नाम: खूमा राम गृह संख्या : 76 उम्र : 84 लिंग : महिला	फोटो उपलब्ध	528	RJ/03/016/291097	निर्वाचक का नाम : नानू राम पिता का नाम: गिरधारी गृह संख्या : 77 उम्र : 57 लिंग : पुरुष	फोटो उपलब्ध	529	RJ/03/016/291163	निर्वाचक का नाम : परमी पति का नाम: नानू राम गृह संख्या : 77 उम्र : 54 लिंग : महिला	फोटो उपलब्ध
530	XHE1568518	निर्वाचक का नाम : सरोज पति का नाम: जगदीश गृह संख्या : 77 उम्र : 29 लिंग : महिला	फोटो उपलब्ध	531	XHE1568492	निर्वाचक का नाम : जगदीश पिता का नाम: नानूराम गृह संख्या : 77 उम्र : 28 लिंग : पुरुष	फोटो उपलब्ध	532	RJ/03/016/291164	निर्वाचक का नाम : तीजा पति का नाम: तुलछा राम गृह संख्या : 78 उम्र : 65 लिंग : महिला	फोटो उपलब्ध
533	RJ/03/016/291054	निर्वाचक का नाम : पेमा राम पिता का नाम: गिरधारी गृह संख्या : 79 उम्र : 61 लिंग : पुरुष	फोटो उपलब्ध	534	RJ/03/016/291479	निर्वाचक का नाम : लिछमा पति का नाम: पेमा राम गृह संख्या : 79 उम्र : 60 लिंग : महिला	फोटो उपलब्ध	535	XHE0784801	निर्वाचक का नाम : ओमप्रकाश पिता का नाम: पेमाराम गृह संख्या : 79 उम्र : 33 लिंग : पुरुष	फोटो उपलब्ध
536	XHE1441161	निर्वाचक का नाम : भागीरथ पिता का नाम: पेमा राम गृह संख्या : 79 उम्र : 22 लिंग : पुरुष	फोटो उपलब्ध	Q 537	XHE1770833	निर्वाचक का नाम : राजू पति का नाम: भागीरथ गृह संख्या : 79 उम्र : 20 लिंग : महिला	फोटो उपलब्ध	538	RJ/03/016/291806	निर्वाचक का नाम : अनी पति का नाम: काना राम गृह संख्या : 80 उम्र : 59 लिंग : महिला	फोटो उपलब्ध
539	XHE1440841	निर्वाचक का नाम : राजू राम पिता का नाम: काना राम गृह संख्या : 80 उम्र : 23 लिंग : पुरुष	फोटो उपलब्ध	540	XHE1459957	निर्वाचक का नाम : संतू कुमारी पिता का नाम: काना राम गृह संख्या : 80 उम्र : 23 लिंग : महिला	फोटो उपलब्ध	541	RJ/03/016/291169	निर्वाचक का नाम : मंगना पति का नाम: सूरज राम गृह संख्या : 81 उम्र : 72 लिंग : महिला	फोटो उपलब्ध
542	RJ/03/016/291791	निर्वाचक का नाम : मांगी लाल पिता का नाम: सूरज राम गृह संख्या : 81 उम्र : 52 लिंग : पुरुष	फोटो उपलब्ध	543	KWQ1754092	निर्वाचक का नाम : मूलकी पति का नाम: मांगी लाल गृह संख्या : 81 उम्र : 51 लिंग : महिला	फोटो उपलब्ध	544	XHE0121822	निर्वाचक का नाम : मंगलाराम पिता का नाम: सूरजाराम गृह संख्या : 81 उम्र : 50 लिंग : पुरुष	फोटो उपलब्ध
545	KWQ1754340	निर्वाचक का नाम : बीरबल पिता का नाम: सूरजाराम गृह संख्या : 81 उम्र : 49 लिंग : पुरुष	फोटो उपलब्ध	546	KWQ1624519	निर्वाचक का नाम : सरोज पति का नाम: बीरबल गृह संख्या : 81 उम्र : 44 लिंग : महिला	फोटो उपलब्ध	547	XHE1213875	निर्वाचक का नाम : मनोज कुमार पिता का नाम: मांगी लाल गृह संख्या : 81 उम्र : 25 लिंग : पुरुष	फोटो उपलब्ध
548	XHE1304047	निर्वाचक का नाम : कालुराम पिता का नाम: बिरबल गृह संख्या : 81 उम्र : 22 लिंग : पुरुष	फोटो उपलब्ध	549	RJ/03/016/291036	निर्वाचक का नाम : तुलछा राम पिता का नाम: पोकर राम गृह संख्या : 82 उम्र : 63 लिंग : पुरुष	फोटो उपलब्ध	550	RJ/03/016/291181	निर्वाचक का नाम : कुनणी पति का नाम: तुलछा राम गृह संख्या : 82 उम्र : 61 लिंग : महिला	फोटो उपलब्ध
551	XHE0035626	निर्वाचक का नाम : नोपाराम पिता का नाम: तुलछाराम गृह संख्या : 82 उम्र : 42 लिंग : पुरुष	फोटो उपलब्ध	552	XHE0670422	निर्वाचक का नाम : पाना पति का नाम: नोपाराम गृह संख्या : 82 उम्र : 36 लिंग : महिला	फोटो उपलब्ध	553	XHE1634336	निर्वाचक का नाम : बजरंग लाल पिता का नाम: तुलछा राम गृह संख्या : 82 उम्र : 26 लिंग : पुरुष	फोटो उपलब्ध
554	XHE1634351	निर्वाचक का नाम : संतोष पति का नाम: बजरंग लाल गृह संख्या : 82 उम्र : 25 लिंग : महिला	फोटो उपलब्ध	555	RJ/03/016/291178	निर्वाचक का नाम : ज्ञानी पति का नाम: पेमा राम गृह संख्या : 83 उम्र : 55 लिंग : महिला	फोटो उपलब्ध	556	XHE1818038	निर्वाचक का नाम : अनुसुईया मेघवाल पिता का नाम: पेमा राम मेघवाल गृह संख्या : 83 उम्र : 19 लिंग : महिला	फोटो उपलब्ध

557	RJ/03/016/291180	निर्वाचक का नाम : मैना पति का नाम: जीया राम गृह संख्या : 84 उम्र : 60 लिंग : महिला	558	XHE0956839	निर्वाचक का नाम : रामदेव पिता का नाम: जिया राम गृह संख्या : 84 उम्र : 33 लिंग : पुरुष	559	XHE1046010	निर्वाचक का नाम : संतपाल पिता का नाम: जिया राम गृह संख्या : 84 उम्र : 30 लिंग : पुरुष
560	XHE0956847	निर्वाचक का नाम : सोना पति का नाम: रामदेव गृह संख्या : 84 उम्र : 28 लिंग : महिला	561	XHE1046028	निर्वाचक का नाम : धत्री देवी पति का नाम: संतपाल गृह संख्या : 84 उम्र : 28 लिंग : महिला	562	XHE1244284	निर्वाचक का नाम : अमर चांद पिता का नाम: जिया राम गृह संख्या : 84 उम्र : 23 लिंग : पुरुष
563	XHE1306307	निर्वाचक का नाम : चंद्रकला पति का नाम: अमर चंद गृह संख्या : 84 उम्र : 22 लिंग : महिला	564	RJ/03/016/291182	निर्वाचक का नाम : नाराणी पति का नाम: बागा राम गृह संख्या : 85 उम्र : 63 लिंग : महिला	565	KWQ1379619	निर्वाचक का नाम : हजारी राम पिता का नाम: बागाराम गृह संख्या : 85 उम्र : 48 लिंग : पुरुष
566	KWQ1379627	निर्वाचक का नाम : तेजाराम पिता का नाम: बागाराम गृह संख्या : 85 उम्र : 47 लिंग : पुरुष	567	XHE0035634	निर्वाचक का नाम : सन्तोष पति का नाम: हजारीराम गृह संख्या : 85 उम्र : 46 लिंग : महिला	568	KWQ1624527	निर्वाचक का नाम : पदमा पति का नाम: तेजाराम गृह संख्या : 85 उम्र : 44 लिंग : महिला
569	XHE0035642	निर्वाचक का नाम : लालाराम पिता का नाम: बागाराम गृह संख्या : 85 उम्र : 43 लिंग : पुरुष	570	XHE1818533	निर्वाचक का नाम : काली मेघवाल पिता का नाम: हजारीराम मेघवाल गृह संख्या : 85 उम्र : 19 लिंग : महिला	571	RJ/03/016/291064	निर्वाचक का नाम : काना राम पिता का नाम: खेता राम गृह संख्या : 86 उम्र : 73 लिंग : पुरुष
572	RJ/03/016/291170	निर्वाचक का नाम : पाना पति का नाम: काना राम गृह संख्या : 86 उम्र : 69 लिंग : महिला	573	RJ/03/016/291168	निर्वाचक का नाम : गुडडी पति का नाम: मोहन राम गृह संख्या : 86 उम्र : 51 लिंग : महिला	574	KWQ1624535	निर्वाचक का नाम : पीथाराम पिता का नाम: कानाराम गृह संख्या : 86 उम्र : 42 लिंग : पुरुष
575	XHE0831420	निर्वाचक का नाम : दीपू देवी पति का नाम: पीथाराम गृह संख्या : 86 उम्र : 36 लिंग : महिला	576	XHE1505700	निर्वाचक का नाम : महेंद्र पिता का नाम: मोहन राम गृह संख्या : 86 उम्र : 23 लिंग : पुरुष	577	XHE1505726	निर्वाचक का नाम : राम दयाल पिता का नाम: मोहन राम गृह संख्या : 86 उम्र : 21 लिंग : पुरुष
578	RJ/03/016/291161	निर्वाचक का नाम : राम कोरी पति का नाम: कोला राम गृह संख्या : 87 उम्र : 69 लिंग : महिला	579	RJ/03/016/291108	निर्वाचक का नाम : दुला राम पिता का नाम: कोला राम गृह संख्या : 87 उम्र : 51 लिंग : पुरुष	580	XHE1426964	निर्वाचक का नाम : डाई देवी पति का नाम: दुला राम गृह संख्या : 87 उम्र : 49 लिंग : महिला
581	RJ/03/016/291684	निर्वाचक का नाम : फूसी देवी पति का नाम: लूना राम गृह संख्या : 87 उम्र : 48 लिंग : महिला	582	KWQ1863695	निर्वाचक का नाम : लूणाराम पिता का नाम: कोलाराम गृह संख्या : 87 उम्र : 47 लिंग : पुरुष	583	KWQ1379635	निर्वाचक का नाम : रामलाल पिता का नाम: कोलाराम गृह संख्या : 87 उम्र : 42 लिंग : पुरुष
584	XHE0234898	निर्वाचक का नाम : सीता पति का नाम: रामलाल गृह संख्या : 87 उम्र : 42 लिंग : महिला	585	XHE0670430	निर्वाचक का नाम : हडमानाराम पिता का नाम: कोलाराम गृह संख्या : 87 उम्र : 38 लिंग : पुरुष	586	XHE0670455	निर्वाचक का नाम : लिछमण पिता का नाम: काली गृह संख्या : 87 उम्र : 35 लिंग : पुरुष

587	XHE0670448	निर्वाचक का नाम : काली पति का नाम: हडमानाराम गृह संख्या : 87 उम्र : 33 लिंग : महिला	फोटो उपलब्ध	588	XHE0670463	निर्वाचक का नाम : मैना पति का नाम: लिछमण गृह संख्या : 87 उम्र : 31 लिंग : महिला	फोटो उपलब्ध	589	RJ/03/016/291347	निर्वाचक का नाम : मूली पति का नाम: नथाराम गृह संख्या : 88 उम्र : 76 लिंग : महिला	फोटो उपलब्ध
590	KWQ1379643	निर्वाचक का नाम : भीखाराम पिता का नाम: नथाराम गृह संख्या : 88 उम्र : 44 लिंग : पुरुष	फोटो उपलब्ध	591	XHE0568766	निर्वाचक का नाम : मणी पति का नाम: भीखाराम गृह संख्या : 88 उम्र : 37 लिंग : महिला	फोटो उपलब्ध	592	XHE0568774	निर्वाचक का नाम : गोमती पति का नाम: अन्नाराम गृह संख्या : 88 उम्र : 33 लिंग : महिला	फोटो उपलब्ध
593	XHE0301721	निर्वाचक का नाम : अन्नाराम पिता का नाम: नथाराम गृह संख्या : 88 उम्र : 32 लिंग : पुरुष	फोटो उपलब्ध	594	XHE1818269	निर्वाचक का नाम : सुनील मेघवाल पिता का नाम: भीखाराम मेघवाल गृह संख्या : 88 उम्र : 19 लिंग : पुरुष	फोटो उपलब्ध	595	RJ/03/016/291348	निर्वाचक का नाम : इमरती पति का नाम: भैरू राम गृह संख्या : 89 उम्र : 55 लिंग : महिला	फोटो उपलब्ध
596	XHE0404525	निर्वाचक का नाम : पुरखाराम पिता का नाम: भैराराम गृह संख्या : 89 उम्र : 34 लिंग : पुरुष	फोटो उपलब्ध	597	XHE0404558	निर्वाचक का नाम : सम्पत पिता का नाम: भैराराम गृह संख्या : 89 उम्र : 33 लिंग : पुरुष	फोटो उपलब्ध	598	XHE0468520	निर्वाचक का नाम : देवा पति का नाम: पुरखाराम गृह संख्या : 89 उम्र : 32 लिंग : महिला	फोटो उपलब्ध
599	XHE0468538	निर्वाचक का नाम : नानू पति का नाम: समपत गृह संख्या : 89 उम्र : 31 लिंग : महिला	फोटो उपलब्ध	600	RJ/03/016/291387	निर्वाचक का नाम : फूसाराम पिता का नाम: मालूराम गृह संख्या : 90 उम्र : 69 लिंग : पुरुष	फोटो उपलब्ध	601	RJ/03/016/291345	निर्वाचक का नाम : आसी पति का नाम: फूसाराम गृह संख्या : 90 उम्र : 65 लिंग : महिला	फोटो उपलब्ध
602	XHE0687889	निर्वाचक का नाम : भोमाराम पिता का नाम: फूसाराम गृह संख्या : 90 उम्र : 30 लिंग : पुरुष	फोटो उपलब्ध	603	XHE1563410	निर्वाचक का नाम : अन्नी देवी पति का नाम: रामेश्वर लाल गृह संख्या : 90 उम्र : 30 लिंग : महिला	फोटो उपलब्ध	604	XHE1563337	निर्वाचक का नाम : रामेश्वर लाल पिता का नाम: फूसाराम गृह संख्या : 90 उम्र : 26 लिंग : पुरुष	फोटो उपलब्ध
605	RJ/03/016/291784	निर्वाचक का नाम : तीजा पति का नाम: बन्नाराम गृह संख्या : 91 उम्र : 77 लिंग : महिला	फोटो उपलब्ध	606	RJ/03/016/291069	निर्वाचक का नाम : काना राम पिता का नाम: बन्नाराम गृह संख्या : 91 उम्र : 50 लिंग : पुरुष	फोटो उपलब्ध	607	RJ/03/016/291076	निर्वाचक का नाम : रूपा राम पिता का नाम: बन्नाराम गृह संख्या : 91 उम्र : 48 लिंग : पुरुष	फोटो उपलब्ध
608	XHE0455568	निर्वाचक का नाम : सोना देवी पति का नाम: कानाराम गृह संख्या : 91 उम्र : 46 लिंग : महिला	फोटो उपलब्ध	609	RJ/03/016/291802	निर्वाचक का नाम : लक्ष्मी देवी पति का नाम: रूपा राम गृह संख्या : 91 उम्र : 46 लिंग : महिला	फोटो उपलब्ध	610	KWQ1863703	निर्वाचक का नाम : गोपाल राम पिता का नाम: बनाराम गृह संख्या : 91 उम्र : 42 लिंग : पुरुष	फोटो उपलब्ध
611	XHE0670471	निर्वाचक का नाम : सरला पति का नाम: गोपालाराम गृह संख्या : 91 उम्र : 38 लिंग : महिला	फोटो उपलब्ध	612	XHE0670489	निर्वाचक का नाम : जगदीश पिता का नाम: बन्नाराम गृह संख्या : 91 उम्र : 34 लिंग : पुरुष	फोटो उपलब्ध	613	XHE0670497	निर्वाचक का नाम : कमला पति का नाम: जगदीश गृह संख्या : 91 उम्र : 32 लिंग : महिला	फोटो उपलब्ध
614	XHE1563303	निर्वाचक का नाम : तेजा राम पिता का नाम: रूपा राम गृह संख्या : 91 उम्र : 23 लिंग : पुरुष	फोटो उपलब्ध	615	KWQ1379478	निर्वाचक का नाम : बुच्चा राम पिता का नाम: टीकू राम गृह संख्या : 92 उम्र : 60 लिंग : पुरुष	फोटो उपलब्ध	616	XHE0301739	निर्वाचक का नाम : राऊराम पिता का नाम: बुधाराम गृह संख्या : 92 उम्र : 38 लिंग : पुरुष	फोटो उपलब्ध

617	XHE0568782	निर्वाचक का नाम : मघी पति का नाम: राउराम गृह संख्या : 92 उम्र : 33 लिंग : महिला	फोटो उपलब्ध	618	RJ/03/016/291323	निर्वाचक का नाम : चोथा पति का नाम: तुलछा राम गृह संख्या : 93 उम्र : 66 लिंग : महिला	फोटो उपलब्ध	619	XHE0301747	निर्वाचक का नाम : गोपाल राम पिता का नाम: तुलछाराम गृह संख्या : 93 उम्र : 32 लिंग : पुरुष	फोटो उपलब्ध
620	RJ/03/016/291312	निर्वाचक का नाम : कुशली पति का नाम: भन्वरा राम गृह संख्या : 94 उम्र : 75 लिंग : महिला	फोटो उपलब्ध	621	RJ/03/016/291324	निर्वाचक का नाम : मांगी लाल पिता का नाम: भन्वरा राम गृह संख्या : 94 उम्र : 53 लिंग : पुरुष	फोटो उपलब्ध	622	RJ/03/016/291793	निर्वाचक का नाम : बली पति का नाम: मांगी लाल गृह संख्या : 94 उम्र : 53 लिंग : महिला	फोटो उपलब्ध
623	XHE0831438	निर्वाचक का नाम : राकेश पिता का नाम: मागीलाल गृह संख्या : 94 उम्र : 32 लिंग : पुरुष	फोटो उपलब्ध	624	RJ/03/016/291314	निर्वाचक का नाम : धत्री पति का नाम: श्री राम गृह संख्या : 95 उम्र : 70 लिंग : महिला	फोटो उपलब्ध	625	XHE1360833	निर्वाचक का नाम : रामलाल मेघवाल पिता का नाम: श्री राम गृह संख्या : 95 उम्र : 48 लिंग : पुरुष	फोटो उपलब्ध
626	RJ/03/016/291531	निर्वाचक का नाम : देवा राम पिता का नाम: श्री राम गृह संख्या : 95 उम्र : 45 लिंग : पुरुष	फोटो उपलब्ध	627	KWQ1624543	निर्वाचक का नाम : गंगादेवी पति का नाम: रामूराम गृह संख्या : 95 उम्र : 43 लिंग : महिला	फोटो उपलब्ध	628	XHE0455592	निर्वाचक का नाम : इन्द्रादेवी पति का नाम: देवाराम गृह संख्या : 95 उम्र : 42 लिंग : महिला	फोटो उपलब्ध
629	XHE1337930	निर्वाचक का नाम : सीताराम मेघवाल पिता का नाम: रामलाल गृह संख्या : 95 उम्र : 24 लिंग : पुरुष	फोटो उपलब्ध	630	XHE1459882	निर्वाचक का नाम : मदन लाल पिता का नाम: रामलाल गृह संख्या : 95 उम्र : 21 लिंग : पुरुष	फोटो उपलब्ध	631	RJ/03/016/291406	निर्वाचक का नाम : काना राम पिता का नाम: जैठा राम गृह संख्या : 96 उम्र : 64 लिंग : पुरुष	फोटो उपलब्ध
632	KWQ1379668	निर्वाचक का नाम : राजूराम पिता का नाम: कानाराम गृह संख्या : 96 उम्र : 48 लिंग : पुरुष	फोटो उपलब्ध	633	KWQ1863711	निर्वाचक का नाम : मूलीदेवी पति का नाम: राजूराम गृह संख्या : 96 उम्र : 42 लिंग : महिला	फोटो उपलब्ध	634	RJ/03/016/291760	निर्वाचक का नाम : रेवती पति का नाम: सूरजा राम गृह संख्या : 97 उम्र : 77 लिंग : महिला	फोटो उपलब्ध
635	XHE0283010	निर्वाचक का नाम : श्रवण राम पिता का नाम: किसना गृह संख्या : 98 उम्र : 64 लिंग : पुरुष	फोटो उपलब्ध	636	XHE1208149	निर्वाचक का नाम : चेतन राम पिता का नाम: किसना राम गृह संख्या : 98 उम्र : 61 लिंग : पुरुष	फोटो उपलब्ध	637	KWQ1379486	निर्वाचक का नाम : गीता पति का नाम: चेतन राम गृह संख्या : 98 उम्र : 60 लिंग : महिला	फोटो उपलब्ध
638	XHE0670505	निर्वाचक का नाम : शिवचन्द पिता का नाम: चेतनराम गृह संख्या : 98 उम्र : 34 लिंग : पुरुष	फोटो उपलब्ध	639	XHE0404574	निर्वाचक का नाम : सुशीला पति का नाम: शिवचंद गृह संख्या : 98 उम्र : 31 लिंग : महिला	फोटो उपलब्ध	640	XHE1036573	निर्वाचक का नाम : कालीदेवी पति का नाम: मुनिराम गृह संख्या : 98 उम्र : 31 लिंग : महिला	फोटो उपलब्ध
641	XHE1036565	निर्वाचक का नाम : मुनिराम पिता का नाम: चेतनराम गृह संख्या : 98 उम्र : 29 लिंग : पुरुष	फोटो उपलब्ध	642	KWQ1863729	निर्वाचक का नाम : फूलाम पिता का नाम: किसना राम गृह संख्या : 99 उम्र : 56 लिंग : पुरुष	फोटो उपलब्ध	643	XHE0046771	निर्वाचक का नाम : शारदा पति का नाम: फूलाम गृह संख्या : 99 उम्र : 48 लिंग : महिला	फोटो उपलब्ध
644	XHE1282557	निर्वाचक का नाम : चीना पति का नाम: राकेश गृह संख्या : 99 उम्र : 26 लिंग : महिला	फोटो उपलब्ध	645	XHE1506757	निर्वाचक का नाम : राकेश कुमार पिता का नाम: फुलाम गृह संख्या : 99 उम्र : 25 लिंग : पुरुष	फोटो उपलब्ध	646	XHE1506716	निर्वाचक का नाम : नंद लाल पिता का नाम: फुलाम गृह संख्या : 99 उम्र : 23 लिंग : पुरुष	फोटो उपलब्ध

647	RJ/03/016/291248	निर्वाचक का नाम : हूकमा राम पिता का नाम: रामचन्द्र गृह संख्या : 100 उम्र : 74 लिंग : पुरुष	648	RJ/03/016/291074	निर्वाचक का नाम : मनोहरी पति का नाम: हूकमा राम गृह संख्या : 100 उम्र : 71 लिंग : महिला	649	KWQ1863737	निर्वाचक का नाम : नेमीचन्द पिता का नाम: हूकमाराम गृह संख्या : 100 उम्र : 45 लिंग : पुरुष
650	KWQ1624550	निर्वाचक का नाम : ओमप्रकाश पिता का नाम: हूकमाराम गृह संख्या : 100 उम्र : 43 लिंग : पुरुष	651	KWQ1863745	निर्वाचक का नाम : रामरतन पिता का नाम: हूकमाराम गृह संख्या : 100 उम्र : 40 लिंग : पुरुष	652	XHE1485580	निर्वाचक का नाम : भरत पिता का नाम: नेमी चांद गृह संख्या : 100 उम्र : 21 लिंग : पुरुष
653	XHE0468553	निर्वाचक का नाम : संतोष पति का नाम: नेमीचंद गृह संख्या : 100 क उम्र : 41 लिंग : महिला	654	XHE0468546	निर्वाचक का नाम : सरस्वती पति का नाम: ओमप्रकाश गृह संख्या : 100 क उम्र : 40 लिंग : महिला	655	RJ/03/016/291013	निर्वाचक का नाम : सोहन राम पिता का नाम: उदा राम गृह संख्या : 101 उम्र : 70 लिंग : पुरुष
656	RJ/03/016/291699	निर्वाचक का नाम : काना पति का नाम: सोहन राम गृह संख्या : 101 उम्र : 67 लिंग : महिला	657	XHE0106096	निर्वाचक का नाम : धन्नाराम पिता का नाम: सोहनराम गृह संख्या : 101 उम्र : 46 लिंग : पुरुष	658	KWQ1624568	निर्वाचक का नाम : मोहरां पति का नाम: धन्नाराम गृह संख्या : 101 उम्र : 45 लिंग : महिला
659	KWQ1753912	निर्वाचक का नाम : पूनमचन्द पिता का नाम: सोहनराम गृह संख्या : 101 उम्र : 43 लिंग : पुरुष	660	KWQ1754100	निर्वाचक का नाम : मगी देवी पति का नाम: पूनमचन्द गृह संख्या : 101 उम्र : 42 लिंग : महिला	661	XHE0210849	निर्वाचक का नाम : नारायण लाल पिता का नाम: सोहनलाल गृह संख्या : 101 उम्र : 35 लिंग : पुरुष
662	XHE0468561	निर्वाचक का नाम : शिव भगवान जाखड़ पिता का नाम: सोहन लाल जाखड़ गृह संख्या : 101 उम्र : 34 लिंग : पुरुष	663	XHE1646868	निर्वाचक का नाम : निरमा पति का नाम: नारायण लाल गृह संख्या : 101 उम्र : 26 लिंग : महिला	664	XHE1622273	निर्वाचक का नाम : रमेश पिता का नाम: पूनम चंद गृह संख्या : 101 उम्र : 20 लिंग : पुरुष
665	RJ/03/016/291116	निर्वाचक का नाम : लिछमा पति का नाम: रूधा राम गृह संख्या : 102 उम्र : 70 लिंग : महिला	666	RJ/03/016/291795	निर्वाचक का नाम : मांगीलाल पिता का नाम: रूधाराम गृह संख्या : 102 उम्र : 48 लिंग : पुरुष	667	RJ/03/016/291800	निर्वाचक का नाम : निराणी देवी पति का नाम: मांगीलाल गृह संख्या : 102 उम्र : 47 लिंग : महिला
668	XHE0468579	निर्वाचक का नाम : श्रवण कुमार पिता का नाम: रूधाराम गृह संख्या : 102 उम्र : 39 लिंग : पुरुष	669	XHE0468587	निर्वाचक का नाम : पारा पति का नाम: श्रवण कुमार गृह संख्या : 102 उम्र : 38 लिंग : महिला	670	XHE1802602	निर्वाचक का नाम : भरत मेघवाल पिता का नाम: श्रवण कुमार मेघवाल गृह संख्या : 102 उम्र : 19 लिंग : पुरुष
671	RJ/03/016/291798	निर्वाचक का नाम : शंकर लाल पिता का नाम: दीपा राम गृह संख्या : 103 उम्र : 58 लिंग : पुरुष	672	RJ/03/016/291115	निर्वाचक का नाम : मेनका पति का नाम: शंकर लाल गृह संख्या : 103 उम्र : 55 लिंग : महिला	673	RJ/03/016/291068	निर्वाचक का नाम : डालू राम पिता का नाम: दीपा राम गृह संख्या : 103 उम्र : 50 लिंग : पुरुष
674	RJ/03/016/291541	निर्वाचक का नाम : संतोष पति का नाम: डालू राम गृह संख्या : 103 उम्र : 49 लिंग : महिला	675	XHE0687962	निर्वाचक का नाम : रामचन्द्र पिता का नाम: डालूराम गृह संख्या : 103 उम्र : 32 लिंग : पुरुष	676	XHE0687970	निर्वाचक का नाम : रामनिवास पिता का नाम: डालूराम गृह संख्या : 103 उम्र : 30 लिंग : पुरुष

677	RJ/03/016/291396	निर्वाचक का नाम : श्रवण राम पिता का नाम: मुकनाराम गृह संख्या : 104 उम्र : 55 लिंग : पुरुष	फोटो उपलब्ध	678	RJ/03/016/291749	निर्वाचक का नाम : चिकी पति का नाम: श्रवणराम गृह संख्या : 104 उम्र : 44 लिंग : महिला	फोटो उपलब्ध	679	RJ/03/016/291089	निर्वाचक का नाम : माम राज पिता का नाम: उमा राम गृह संख्या : 105 उम्र : 60 लिंग : पुरुष	फोटो उपलब्ध
680	RJ/03/016/291201	निर्वाचक का नाम : कालती पति का नाम: माम राज गृह संख्या : 105 उम्र : 59 लिंग : महिला	फोटो उपलब्ध	681	RJ/03/016/291431	निर्वाचक का नाम : चुना राम पिता का नाम: उमा राम गृह संख्या : 105 उम्र : 55 लिंग : पुरुष	फोटो उपलब्ध	682	XHE0956854	निर्वाचक का नाम : मंगला राम पिता का नाम: मामराज गृह संख्या : 105 उम्र : 36 लिंग : पुरुष	फोटो उपलब्ध
683	XHE0956862	निर्वाचक का नाम : हड़माना राम पिता का नाम: मामराज गृह संख्या : 105 उम्र : 30 लिंग : पुरुष	फोटो उपलब्ध	684	RJ/03/016/291062	निर्वाचक का नाम : हरजीराम पिता का नाम: कुम्भा राम गृह संख्या : 106 उम्र : 77 लिंग : पुरुष	फोटो उपलब्ध	685	RJ/03/016/291680	निर्वाचक का नाम : मांगीलाल पिता का नाम: हरजीराम गृह संख्या : 106 उम्र : 42 लिंग : पुरुष	फोटो उपलब्ध
686	RJ/03/016/291688	निर्वाचक का नाम : सूरजा राम पिता का नाम: कुम्भा राम गृह संख्या : 107 उम्र : 77 लिंग : पुरुष	फोटो उपलब्ध	687	RJ/03/016/291774	निर्वाचक का नाम : ज्यानी पति का नाम: सूरजा राम गृह संख्या : 107 उम्र : 72 लिंग : महिला	फोटो उपलब्ध	688	XHE0687988	निर्वाचक का नाम : शिवप्रकाश पिता का नाम: सुरजाराम गृह संख्या : 107 उम्र : 32 लिंग : पुरुष	फोटो उपलब्ध
689	XHE1339126	निर्वाचक का नाम : रामकरण पिता का नाम: सूरजाराम गृह संख्या : 107 उम्र : 28 लिंग : पुरुष	फोटो उपलब्ध	690	RJ/03/016/291420	निर्वाचक का नाम : श्रवण राम पिता का नाम: गोविंद राम गृह संख्या : 108 उम्र : 64 लिंग : पुरुष	फोटो उपलब्ध	691	RJ/03/016/291501	निर्वाचक का नाम : मीरा पति का नाम: श्रवण राम गृह संख्या : 108 उम्र : 60 लिंग : महिला	फोटो उपलब्ध
692	KWQ1507037	निर्वाचक का नाम : पप्पुराम पिता का नाम: श्रवणराम गृह संख्या : 108 उम्र : 42 लिंग : पुरुष	फोटो उपलब्ध	693	XHE0468611	निर्वाचक का नाम : शंकरराम पिता का नाम: श्रवणराम गृह संख्या : 108 उम्र : 39 लिंग : पुरुष	फोटो उपलब्ध	694	XHE0784777	निर्वाचक का नाम : तीजा देवी पति का नाम: पप्पुराम गृह संख्या : 108 उम्र : 37 लिंग : महिला	फोटो उपलब्ध
695	XHE0468645	निर्वाचक का नाम : भानीराम पिता का नाम: श्रवणराम गृह संख्या : 108 उम्र : 35 लिंग : पुरुष	फोटो उपलब्ध	696	XHE0784785	निर्वाचक का नाम : आसीदेवी पति का नाम: शंकरराम गृह संख्या : 108 उम्र : 35 लिंग : महिला	फोटो उपलब्ध	697	XHE0784819	निर्वाचक का नाम : तन्त्री देवी पति का नाम: भानीराम गृह संख्या : 108 उम्र : 32 लिंग : महिला	फोटो उपलब्ध
698	XHE1414879	निर्वाचक का नाम : सीता राम पिता का नाम: श्रवण राम गृह संख्या : 108 उम्र : 24 लिंग : पुरुष	फोटो उपलब्ध	699	RJ/03/016/291422	निर्वाचक का नाम : परता राम पिता का नाम: गोविंद राम गृह संख्या : 109 उम्र : 55 लिंग : पुरुष	फोटो उपलब्ध	700	RJ/03/016/291686	निर्वाचक का नाम : रूखमा पति का नाम: परता राम गृह संख्या : 109 उम्र : 53 लिंग : महिला	फोटो उपलब्ध
701	XHE1339258	निर्वाचक का नाम : सुशीला पिता का नाम: परता राम गृह संख्या : 109 उम्र : 22 लिंग : महिला	फोटो उपलब्ध	702	RJ/03/016/291382	निर्वाचक का नाम : काना राम पिता का नाम: रेवंत राम गृह संख्या : 110 उम्र : 64 लिंग : पुरुष	फोटो उपलब्ध	703	RJ/03/016/291127	निर्वाचक का नाम : डाली पति का नाम: काना राम गृह संख्या : 110 उम्र : 62 लिंग : महिला	फोटो उपलब्ध
704	KWQ1507045	निर्वाचक का नाम : लिच्छु राम पिता का नाम: रेवंत राम गृह संख्या : 110 उम्र : 54 लिंग : पुरुष	फोटो उपलब्ध	705	KWQ1507052	निर्वाचक का नाम : इंदरा पति का नाम: लिच्छु राम गृह संख्या : 110 उम्र : 52 लिंग : महिला	फोटो उपलब्ध	706	XHE0956896	निर्वाचक का नाम : मांगीलाल पिता का नाम: मालाराम गृह संख्या : 110 उम्र : 40 लिंग : पुरुष	फोटो उपलब्ध

<p>707</p> <p>निर्वाचक का नाम : जगदीश प्रसाद पिता का नाम: कानाराम गृह संख्या : 110 उम्र : 39 लिंग : पुरुष</p> <p>फोटो उपलब्ध</p>	<p>XHE0956938</p>	<p>708</p> <p>निर्वाचक का नाम : मंजु देवी पति का नाम: जगदीश प्रसाद गृह संख्या : 110 उम्र : 35 लिंग : महिला</p> <p>फोटो उपलब्ध</p>	<p>XHE0956888</p>	<p>709</p> <p>निर्वाचक का नाम : विमला देवी पति का नाम: मांगीलाल गृह संख्या : 110 उम्र : 35 लिंग : महिला</p> <p>फोटो उपलब्ध</p>	<p>XHE0956870</p>
<p>710</p> <p>निर्वाचक का नाम : लालचन्द पिता का नाम: कानाराम गृह संख्या : 110 उम्र : 34 लिंग : पुरुष</p> <p>फोटो उपलब्ध</p>	<p>XHE0956904</p>	<p>Q 711</p> <p>निर्वाचक का नाम : नानु देवी पति का नाम: लालचन्द गृह संख्या : 110 उम्र : 31 लिंग : महिला</p> <p>फोटो उपलब्ध</p>	<p>XHE0956912</p>	<p>712</p> <p>निर्वाचक का नाम : मुख राम पिता का नाम: लिच्छुराम गृह संख्या : 110 उम्र : 31 लिंग : पुरुष</p> <p>फोटो उपलब्ध</p>	<p>XHE1312180</p>
<p>713</p> <p>निर्वाचक का नाम : सीता राम पिता का नाम: लिच्छुराम गृह संख्या : 110 उम्र : 25 लिंग : पुरुष</p> <p>फोटो उपलब्ध</p>	<p>XHE1339720</p>	<p>714</p> <p>निर्वाचक का नाम : परमा पति का नाम: रामकिशन गृह संख्या : 116 उम्र : 32 लिंग : महिला</p> <p>फोटो उपलब्ध</p>	<p>XHE1046069</p>	<p>715</p> <p>निर्वाचक का नाम : बजरंगलाल पिता का नाम: मंगलाराम गृह संख्या : बिगा बास रामसरा उम्र : 25 लिंग : पुरुष</p> <p>फोटो उपलब्ध</p>	<p>XHE1219823</p>

716	RJ/03/016/291136	निर्वाचक का नाम : भंवरी पति का नाम: कन्हैया लाल गृह संख्या : 111 उम्र : 60 लिंग : महिला	717	XHE0210674	निर्वाचक का नाम : कन्हैयालाल पिता का नाम: रेवन्त राम गृह संख्या : 111 उम्र : 59 लिंग : पुरुष	718	KWQ1863752	निर्वाचक का नाम : रेवंत राम पिता का नाम: जैसा राम गृह संख्या : 112 उम्र : 92 लिंग : पुरुष
719	RJ/03/016/291150	निर्वाचक का नाम : मूली पति का नाम: रेवंत राम गृह संख्या : 112 उम्र : 84 लिंग : महिला	720	RJ/03/016/291096	निर्वाचक का नाम : जगदीश पिता का नाम: रेवंत राम गृह संख्या : 112 उम्र : 56 लिंग : पुरुष	721	RJ/03/016/291493	निर्वाचक का नाम : शांति पति का नाम: जगदीश गृह संख्या : 112 उम्र : 52 लिंग : महिला
722	XHE0210856	निर्वाचक का नाम : मुज्री राम पिता का नाम: जगदीश गृह संख्या : 112 उम्र : 35 लिंग : पुरुष	723	XHE0784843	निर्वाचक का नाम : संतोष पति का नाम: हेतराम गृह संख्या : 112 उम्र : 31 लिंग : महिला	724	XHE0957126	निर्वाचक का नाम : हरिओम पिता का नाम: जगदीश प्रसाद गृह संख्या : 112 उम्र : 28 लिंग : पुरुष
725	XHE1139658	निर्वाचक का नाम : विक्रम सिंह पिता का नाम: जगदीश गृह संख्या : ११२ उम्र : 25 लिंग : पुरुष	726	XHE1139666	निर्वाचक का नाम : श्याम सुन्दर पिता का नाम: जगदीश गृह संख्या : ११२ उम्र : 25 लिंग : पुरुष	727	RJ/03/016/291028	निर्वाचक का नाम : नानू राम पिता का नाम: रेवंत राम गृह संख्या : 113 उम्र : 56 लिंग : पुरुष
728	RJ/03/016/291149	निर्वाचक का नाम : परमा पति का नाम: नानू राम गृह संख्या : 113 उम्र : 51 लिंग : महिला	729	XHE1337070	निर्वाचक का नाम : गीता पति का नाम: बिरबल राम गृह संख्या : 113 उम्र : 32 लिंग : महिला	730	XHE0210864	निर्वाचक का नाम : बीरबल राम पिता का नाम: नानूराम गृह संख्या : 113 उम्र : 31 लिंग : पुरुष
731	XHE0784884	निर्वाचक का नाम : देवीलाल पिता का नाम: नानूराम गृह संख्या : 113 उम्र : 29 लिंग : पुरुष	732	XHE1485614	निर्वाचक का नाम : सीता राम पिता का नाम: नानू राम गृह संख्या : 113 उम्र : 24 लिंग : पुरुष	733	XHE1336999	निर्वाचक का नाम : मधू पति का नाम: देवीलाल गृह संख्या : 113 उम्र : 23 लिंग : महिला
734	RJ/03/016/291008	निर्वाचक का नाम : बजरंग लाल पिता का नाम: पुरखा राम गृह संख्या : 114 उम्र : 57 लिंग : पुरुष	735	XHE1447556	निर्वाचक का नाम : तुलसी राम पिता का नाम: पुरखा राम गृह संख्या : 114 उम्र : 52 लिंग : पुरुष	736	KWQ1379684	निर्वाचक का नाम : परमा पति का नाम: बजरंगलाल गृह संख्या : 114 उम्र : 49 लिंग : महिला
737	RJ/03/016/291695	निर्वाचक का नाम : विमला पति का नाम: तुलसाराम गृह संख्या : 114 उम्र : 46 लिंग : महिला	738	XHE1338540	निर्वाचक का नाम : रामावतार पिता का नाम: तुलसी राम गृह संख्या : 114 उम्र : 24 लिंग : पुरुष	739	XHE1535913	निर्वाचक का नाम : मंजू पति का नाम: रामावतार गृह संख्या : 114 उम्र : 24 लिंग : महिला
740	RJ/03/016/291265	निर्वाचक का नाम : राम लाल पिता का नाम: पुरखा राम गृह संख्या : 115 उम्र : 64 लिंग : पुरुष	741	RJ/03/016/291499	निर्वाचक का नाम : सीता पति का नाम: राम लाल गृह संख्या : 115 उम्र : 59 लिंग : महिला	742	XHE0404475	निर्वाचक का नाम : श्यामसुन्दर पिता का नाम: रामलाल गृह संख्या : 115 उम्र : 33 लिंग : पुरुष
743	XHE0993931	निर्वाचक का नाम : सुमित्रा पति का नाम: श्यामसुन्दर गृह संख्या : 115 उम्र : 31 लिंग : महिला	744	XHE0956946	निर्वाचक का नाम : गोपाला राम पिता का नाम: राम लाल गृह संख्या : 115 उम्र : 28 लिंग : पुरुष	745	RJ/03/016/291171	निर्वाचक का नाम : ज्यानी पति का नाम: गीधा राम गृह संख्या : 116 उम्र : 82 लिंग : महिला

746	RJ/03/016/291174	निर्वाचक का नाम : मूली पति का नाम: मेधा राम गृह संख्या : 116 उम्र : 59 लिंग : महिला	747	XHE0210872	निर्वाचक का नाम : रामकिशन पिता का नाम: मेधाराम गृह संख्या : 116 उम्र : 39 लिंग : पुरुष	748	XHE0956953	निर्वाचक का नाम : रामस्वरूप पिता का नाम: मेधा राम गृह संख्या : 116 उम्र : 28 लिंग : पुरुष
749	XHE1487156	निर्वाचक का नाम : सावित्री पति का नाम: रामस्वरूप गृह संख्या : 116 उम्र : 24 लिंग : महिला	750	KWQ1379494	निर्वाचक का नाम : सोना पति का नाम: शंकर लाल गृह संख्या : 117 उम्र : 51 लिंग : महिला	751	XHE0784835	निर्वाचक का नाम : मुकेश कुमार पिता का नाम: शंकरलाल गृह संख्या : 117 उम्र : 31 लिंग : पुरुष
752	XHE1139674	निर्वाचक का नाम : राकेश कुमार पिता का नाम: शंकर लाल गृह संख्या : ११७ उम्र : 26 लिंग : पुरुष	753	RJ/03/016/291372	निर्वाचक का नाम : ज्ञानाराम पिता का नाम: रामचन्द्र गृह संख्या : 118 उम्र : 74 लिंग : पुरुष	754	RJ/03/016/291153	निर्वाचक का नाम : गंगा पति का नाम: ज्ञानाराम गृह संख्या : 118 उम्र : 70 लिंग : महिला
755	KWQ1379502	निर्वाचक का नाम : भंवर लाल पिता का नाम: ज्ञानाराम गृह संख्या : 118 उम्र : 54 लिंग : पुरुष	756	RJ/03/016/291687	निर्वाचक का नाम : नानू देवी पति का नाम: भंवर लाल गृह संख्या : 118 उम्र : 51 लिंग : महिला	757	KWQ1379510	निर्वाचक का नाम : सोहन लाल पिता का नाम: ज्ञानाराम गृह संख्या : 118 उम्र : 51 लिंग : पुरुष
758	KWQ1507086	निर्वाचक का नाम : लिछमा पति का नाम: रामकिशन गृह संख्या : 118 उम्र : 45 लिंग : महिला	759	KWQ1507078	निर्वाचक का नाम : रामकिशन पिता का नाम: ज्ञानाराम गृह संख्या : 118 उम्र : 43 लिंग : पुरुष	760	XHE0956961	निर्वाचक का नाम : मनोज कुमार पिता का नाम: भंवर लाल गृह संख्या : 118 उम्र : 28 लिंग : पुरुष
761	XHE1206945	निर्वाचक का नाम : मनोहरी पति का नाम: मनोज कुमार गृह संख्या : 118 उम्र : 27 लिंग : महिला	762	RJ/03/016/291119	निर्वाचक का नाम : राम कोरी पति का नाम: राम प्रताप गृह संख्या : 119 उम्र : 59 लिंग : महिला	763	KWQ1507094	निर्वाचक का नाम : लिछमण पिता का नाम: रामप्रताप गृह संख्या : 119 उम्र : 42 लिंग : पुरुष
764	XHE0210880	निर्वाचक का नाम : सहीराम पिता का नाम: रामप्रताप गृह संख्या : 119 उम्र : 40 लिंग : पुरुष	765	XHE1553783	निर्वाचक का नाम : शशि पति का नाम: लिछमण गृह संख्या : 119 उम्र : 33 लिंग : महिला	766	RJ/03/016/291014	निर्वाचक का नाम : हरि राम पिता का नाम: रामचन्द्र गृह संख्या : 120 उम्र : 64 लिंग : पुरुष
767	RJ/03/016/291120	निर्वाचक का नाम : रूपा पति का नाम: हरी राम गृह संख्या : 120 उम्र : 59 लिंग : महिला	768	XHE0210898	निर्वाचक का नाम : सिताराम पिता का नाम: हरीराम गृह संख्या : 120 उम्र : 36 लिंग : पुरुष	769	XHE0210906	निर्वाचक का नाम : परमेश्वर पिता का नाम: हरीराम गृह संख्या : 120 उम्र : 35 लिंग : पुरुष
770	XHE0956979	निर्वाचक का नाम : राम दयाल पिता का नाम: हरी राम गृह संख्या : 120 उम्र : 30 लिंग : पुरुष	771	XHE1524701	निर्वाचक का नाम : कविता देवी पति का नाम: सीताराम गृह संख्या : 120 उम्र : 29 लिंग : महिला	772	XHE1488162	निर्वाचक का नाम : धापू कुमारी पति का नाम: परमेश्वर गृह संख्या : 120 उम्र : 23 लिंग : महिला
773	XHE1520030	निर्वाचक का नाम : राम करण पिता का नाम: हरी राम गृह संख्या : 120 उम्र : 21 लिंग : पुरुष	774	RJ/03/016/291007	निर्वाचक का नाम : गंगा राम पिता का नाम: रामचन्द्र गृह संख्या : 121 उम्र : 70 लिंग : पुरुष	775	XHE1466663	निर्वाचक का नाम : कुनन देवी पति का नाम: गंगा राम गृह संख्या : 121 उम्र : 70 लिंग : महिला

776	XHE0046789	निर्वाचक का नाम : जगदीश प्रसाद पिता का नाम: गंगाराम गृह संख्या : 121 उम्र : 44 लिंग : पुरुष	777	KWQ1507102	निर्वाचक का नाम : गौरी शंकर पिता का नाम: गंगाराम गृह संख्या : 121 उम्र : 42 लिंग : पुरुष	778	XHE0301713	निर्वाचक का नाम : जसौदा पति का नाम: जगदीश गृह संख्या : 121 उम्र : 33 लिंग : महिला
779	XHE0301705	निर्वाचक का नाम : रामी पति का नाम: गौरी शंकर गृह संख्या : 121 उम्र : 32 लिंग : महिला	780	RJ/03/016/291204	निर्वाचक का नाम : माली पति का नाम: भूरा राम गृह संख्या : 122 उम्र : 55 लिंग : महिला	781	RJ/03/016/291801	निर्वाचक का नाम : गीता देवी पति का नाम: सुगानाराम गृह संख्या : 122 उम्र : 46 लिंग : महिला
782	XHE0210914	निर्वाचक का नाम : हेतराम पिता का नाम: भुरा राम गृह संख्या : 122 उम्र : 35 लिंग : पुरुष	783	XHE0749689	निर्वाचक का नाम : मनोज कुमार पिता का नाम: भूराराम गृह संख्या : 122 उम्र : 31 लिंग : पुरुष	784	XHE1487297	निर्वाचक का नाम : सरोज पति का नाम: मनोज कुमार गृह संख्या : 122 उम्र : 31 लिंग : महिला
785	RJ/03/016/291200	निर्वाचक का नाम : लिछमा पति का नाम: रामेश्वर गृह संख्या : 123 उम्र : 67 लिंग : महिला	786	KWQ1624576	निर्वाचक का नाम : रामप्रताप पिता का नाम: रामेश्वर गृह संख्या : 123 उम्र : 42 लिंग : पुरुष	787	XHE0234989	निर्वाचक का नाम : लिछमा पति का नाम: रामप्रताप गृह संख्या : 123 उम्र : 40 लिंग : महिला
788	XHE0210930	निर्वाचक का नाम : तीजा पति का नाम: हनुमानाराम गृह संख्या : 123 उम्र : 38 लिंग : महिला	789	XHE0210922	निर्वाचक का नाम : हनुमानाराम पिता का नाम: रामेश्वर गृह संख्या : 123 उम्र : 36 लिंग : पुरुष	790	XHE0301697	निर्वाचक का नाम : माणक चंद पिता का नाम: रामेश्वर लाल गृह संख्या : 123 उम्र : 33 लिंग : पुरुष
791	XHE0956987	निर्वाचक का नाम : सुनीता पति का नाम: मानकचंद गृह संख्या : 123 उम्र : 27 लिंग : महिला	792	RJ/03/016/291683	निर्वाचक का नाम : भगवाना राम पिता का नाम: सावंत राम गृह संख्या : 124 उम्र : 59 लिंग : पुरुष	793	RJ/03/016/291780	निर्वाचक का नाम : तुलछा पति का नाम: भगवाना राम गृह संख्या : 124 उम्र : 57 लिंग : महिला
794	XHE0330985	निर्वाचक का नाम : रामकरण पिता का नाम: भगवानाराम गृह संख्या : 124 उम्र : 33 लिंग : पुरुष	795	XHE0956995	निर्वाचक का नाम : संतोष पति का नाम: राम करण गृह संख्या : 124 उम्र : 32 लिंग : महिला	796	XHE0468629	निर्वाचक का नाम : निराणाराम पिता का नाम: भगवानाराम गृह संख्या : 124 उम्र : 31 लिंग : पुरुष
797	XHE0957001	निर्वाचक का नाम : मंजू पति का नाम: निराणा राम गृह संख्या : 124 उम्र : 30 लिंग : महिला	798	XHE0957019	निर्वाचक का नाम : किशन लाल पिता का नाम: भगवाना राम गृह संख्या : 124 उम्र : 28 लिंग : पुरुष	799	RJ/03/016/291357	निर्वाचक का नाम : माला राम पिता का नाम: सावंत राम गृह संख्या : 125 उम्र : 54 लिंग : पुरुष
800	RJ/03/016/291193	निर्वाचक का नाम : अमरी पति का नाम: सावंत राम गृह संख्या : 126 उम्र : 86 लिंग : महिला	801	RJ/03/016/291735	निर्वाचक का नाम : गौरा पति का नाम: देवा राम गृह संख्या : 126 उम्र : 59 लिंग : महिला	802	RJ/03/016/291066	निर्वाचक का नाम : बजरंग लाल पिता का नाम: सावंत राम गृह संख्या : 126 उम्र : 49 लिंग : पुरुष
803	RJ/03/016/291781	निर्वाचक का नाम : संतोष पति का नाम: बजरंग लाल गृह संख्या : 126 उम्र : 46 लिंग : महिला	804	RJ/03/016/291701	निर्वाचक का नाम : माम राज पिता का नाम: सावंत राम गृह संख्या : 127 उम्र : 64 लिंग : पुरुष	805	RJ/03/016/291189	निर्वाचक का नाम : गौरा पति का नाम: माम राज गृह संख्या : 127 उम्र : 61 लिंग : महिला

806	KWQ1379536	निर्वाचक का नाम : तुलछी पति का नाम: सुरा राम गृह संख्या : 127 उम्र : 51 लिंग : महिला	फोटो उपलब्ध	807	RJ/03/016/291362	निर्वाचक का नाम : सुरा राम पिता का नाम: मेघा राम गृह संख्या : 127 उम्र : 48 लिंग : पुरुष	फोटो उपलब्ध	808	XHE0535534	निर्वाचक का नाम : मांगीलाल पिता का नाम: मामराज गृह संख्या : 127 उम्र : 35 लिंग : पुरुष	फोटो उपलब्ध
809	XHE0535542	निर्वाचक का नाम : सम्पत पति का नाम: मांगीलाल गृह संख्या : 127 उम्र : 33 लिंग : महिला	फोटो उपलब्ध	810	XHE1206937	निर्वाचक का नाम : धुडा राम पिता का नाम: मामराज गृह संख्या : 127 उम्र : 29 लिंग : पुरुष	फोटो उपलब्ध	811	XHE1206929	निर्वाचक का नाम : खेमी पति का नाम: धुडा राम गृह संख्या : 127 उम्र : 27 लिंग : महिला	फोटो उपलब्ध
812	RJ/03/016/291414	निर्वाचक का नाम : नोपा राम पिता का नाम: गोधू राम गृह संख्या : 128 उम्र : 63 लिंग : पुरुष	फोटो उपलब्ध	813	RJ/03/016/291756	निर्वाचक का नाम : उदी पति का नाम: नोपा राम गृह संख्या : 128 उम्र : 60 लिंग : महिला	फोटो उपलब्ध	814	RJ/03/016/291782	निर्वाचक का नाम : मीरा पति का नाम: मांगी लाल गृह संख्या : 128 उम्र : 57 लिंग : महिला	फोटो उपलब्ध
815	RJ/03/016/291560	निर्वाचक का नाम : पूर्णा राम पिता का नाम: चुना राम गृह संख्या : 129 उम्र : 68 लिंग : पुरुष	फोटो उपलब्ध	816	RJ/03/016/291241	निर्वाचक का नाम : पारा पति का नाम: पूर्णा राम गृह संख्या : 129 उम्र : 65 लिंग : महिला	फोटो उपलब्ध	817	RJ/03/016/291214	निर्वाचक का नाम : भागीरथ पिता का नाम: पूर्णा राम गृह संख्या : 129 उम्र : 50 लिंग : पुरुष	फोटो उपलब्ध
818	KWQ1507110	निर्वाचक का नाम : पुष्पा पति का नाम: भागीरथ गृह संख्या : 129 उम्र : 46 लिंग : महिला	फोटो उपलब्ध	819	RJ/03/016/291714	निर्वाचक का नाम : तोलूराम पिता का नाम: पूर्णाराम गृह संख्या : 129 उम्र : 44 लिंग : पुरुष	फोटो उपलब्ध	820	KWQ1754084	निर्वाचक का नाम : श्रवण कुमार पिता का नाम: पूर्णाराम गृह संख्या : 129 उम्र : 44 लिंग : पुरुष	फोटो उपलब्ध
821	XHE0455618	निर्वाचक का नाम : कलकी पति का नाम: श्रवण कुमार गृह संख्या : 129 उम्र : 44 लिंग : महिला	फोटो उपलब्ध	822	KWQ1754035	निर्वाचक का नाम : विधावती पति का नाम: तोलाराम गृह संख्या : 129 उम्र : 43 लिंग : महिला	फोटो उपलब्ध	823	KWQ1507128	निर्वाचक का नाम : रामलाल पिता का नाम: पूर्णाराम गृह संख्या : 129 उम्र : 42 लिंग : पुरुष	फोटो उपलब्ध
824	XHE0455634	निर्वाचक का नाम : इन्द्रादेवी पति का नाम: रामलाल गृह संख्या : 129 उम्र : 42 लिंग : महिला	फोटो उपलब्ध	825	XHE0210948	निर्वाचक का नाम : मुखराम पिता का नाम: पूर्णाराम गृह संख्या : 129 उम्र : 36 लिंग : पुरुष	फोटो उपलब्ध	826	XHE0468652	निर्वाचक का नाम : मंजू पति का नाम: मुखराम गृह संख्या : 129 उम्र : 33 लिंग : महिला	फोटो उपलब्ध
827	XHE1338060	निर्वाचक का नाम : अन्नाराम पिता का नाम: पूर्णा राम गृह संख्या : 129 उम्र : 31 लिंग : पुरुष	फोटो उपलब्ध	828	XHE1487313	निर्वाचक का नाम : राम प्रताप पिता का नाम: पूर्णा राम गृह संख्या : 129 उम्र : 28 लिंग : पुरुष	फोटो उपलब्ध	829	XHE1338102	निर्वाचक का नाम : सावित्री अन्य: पूर्णा राम गृह संख्या : 129 उम्र : 23 लिंग : महिला	फोटो उपलब्ध
830	RJ/03/016/291575	निर्वाचक का नाम : भोमा राम पिता का नाम: चुना राम गृह संख्या : 130 उम्र : 65 लिंग : पुरुष	फोटो उपलब्ध	831	RJ/03/016/291235	निर्वाचक का नाम : शेरा पति का नाम: भोमाराम गृह संख्या : 130 उम्र : 60 लिंग : महिला	फोटो उपलब्ध	832	RJ/03/016/291789	निर्वाचक का नाम : सत्यनारायण पिता का नाम: गनपत राम गृह संख्या : 130 उम्र : 51 लिंग : पुरुष	फोटो उपलब्ध
833	RJ/03/016/291729	निर्वाचक का नाम : डालूराम पिता का नाम: भोमाराम गृह संख्या : 130 उम्र : 46 लिंग : पुरुष	फोटो उपलब्ध	834	XHE0046797	निर्वाचक का नाम : रेखाराम पिता का नाम: भोमाराम गृह संख्या : 130 उम्र : 42 लिंग : पुरुष	फोटो उपलब्ध	835	KWQ1507136	निर्वाचक का नाम : संतोष पति का नाम: डालूराम गृह संख्या : 130 उम्र : 42 लिंग : महिला	फोटो उपलब्ध

836	XHE0210955	निर्वाचक का नाम : सन्तोष पति का नाम: रेखाराम गृह संख्या : 130 उम्र : 38 लिंग : महिला	फोटो उपलब्ध	837	XHE1069012	निर्वाचक का नाम : माली देवी पति का नाम: लिछमण राम गृह संख्या : 130 उम्र : 37 लिंग : महिला	फोटो उपलब्ध	838	XHE1066620	निर्वाचक का नाम : लिछमन राम पति का नाम: भोमा राम गृह संख्या : 130 उम्र : 35 लिंग : पुरुष	फोटो उपलब्ध
839	XHE1066638	निर्वाचक का नाम : दौलत राम पिता का नाम: भोमा राम गृह संख्या : 130 उम्र : 32 लिंग : पुरुष	फोटो उपलब्ध	840	XHE1646371	निर्वाचक का नाम : काता पति का नाम: दौलत राम गृह संख्या : 130 उम्र : 24 लिंग : महिला	फोटो उपलब्ध	841	RJ/03/016/291332	निर्वाचक का नाम : जिया राम पिता का नाम: चुना राम गृह संख्या : 131 उम्र : 72 लिंग : पुरुष	फोटो उपलब्ध
842	RJ/03/016/291253	निर्वाचक का नाम : आदुराम पिता का नाम: जिया राम गृह संख्या : 131 उम्र : 50 लिंग : पुरुष	फोटो उपलब्ध	843	RJ/03/016/291247	निर्वाचक का नाम : मांगी लाल पिता का नाम: जिया राम गृह संख्या : 131 उम्र : 48 लिंग : पुरुष	फोटो उपलब्ध	844	KWQ1624584	निर्वाचक का नाम : विमला पति का नाम: आदुराम गृह संख्या : 131 उम्र : 45 लिंग : महिला	फोटो उपलब्ध
845	KWQ1379692	निर्वाचक का नाम : सांवरमल पिता का नाम: जीया राम गृह संख्या : 131 उम्र : 42 लिंग : पुरुष	फोटो उपलब्ध	846	KWQ1507144	निर्वाचक का नाम : केशर पति का नाम: मांगीलाल गृह संख्या : 131 उम्र : 42 लिंग : महिला	फोटो उपलब्ध	847	XHE0784827	निर्वाचक का नाम : बृजु देवी पति का नाम: सांवरमल गृह संख्या : 131 उम्र : 34 लिंग : महिला	फोटो उपलब्ध
848	XHE1118249	निर्वाचक का नाम : प्रभू दयाल पिता का नाम: आदु राम जाखड़ गृह संख्या : 131 उम्र : 25 लिंग : पुरुष	फोटो उपलब्ध	849	XHE1645142	निर्वाचक का नाम : गणेशा राम जाखड़ पिता का नाम: मांगी लाल गृह संख्या : 131 उम्र : 23 लिंग : पुरुष	फोटो उपलब्ध	850	XHE1459924	निर्वाचक का नाम : रामचंद्र पिता का नाम: आदू राम गृह संख्या : 131 उम्र : 21 लिंग : पुरुष	फोटो उपलब्ध
851	XHE1587641	निर्वाचक का नाम : यशोदा पिता का नाम: सांवर मल गृह संख्या : 131 उम्र : 20 लिंग : महिला	फोटो उपलब्ध	852	RJ/03/016/291353	निर्वाचक का नाम : सोना पति का नाम: पुरखाराम गृह संख्या : 132 उम्र : 76 लिंग : महिला	फोटो उपलब्ध	853	RJ/03/016/291577	निर्वाचक का नाम : श्री राम पिता का नाम: पुरखा राम गृह संख्या : 132 उम्र : 61 लिंग : पुरुष	फोटो उपलब्ध
854	RJ/03/016/291352	निर्वाचक का नाम : रूखमा पति का नाम: श्री राम गृह संख्या : 132 उम्र : 61 लिंग : महिला	फोटो उपलब्ध	855	RJ/03/016/291143	निर्वाचक का नाम : शांति पति का नाम: भंवर लाल गृह संख्या : 132 उम्र : 61 लिंग : महिला	फोटो उपलब्ध	856	RJ/03/016/291390	निर्वाचक का नाम : माना राम पिता का नाम: पुरखा राम गृह संख्या : 132 उम्र : 56 लिंग : पुरुष	फोटो उपलब्ध
857	RJ/03/016/291478	निर्वाचक का नाम : राम लाल पिता का नाम: पुरखा राम गृह संख्या : 132 उम्र : 54 लिंग : पुरुष	फोटो उपलब्ध	858	RJ/03/016/291574	निर्वाचक का नाम : पतासी पति का नाम: रामलाल गृह संख्या : 132 उम्र : 49 लिंग : महिला	फोटो उपलब्ध	859	KWQ1700574	निर्वाचक का नाम : मुखराम पिता का नाम: श्री राम गृह संख्या : 132 उम्र : 47 लिंग : पुरुष	फोटो उपलब्ध
860	RJ/03/016/291033	निर्वाचक का नाम : गंगा राम पिता का नाम: भंवर लाल गृह संख्या : 132 उम्र : 43 लिंग : पुरुष	फोटो उपलब्ध	861	XHE0292730	निर्वाचक का नाम : पुनम पति का नाम: मुखराम गृह संख्या : 132 उम्र : 39 लिंग : महिला	फोटो उपलब्ध	862	XHE1206911	निर्वाचक का नाम : मंजू देवी पति का नाम: गंगा राम गृह संख्या : 132 उम्र : 36 लिंग : महिला	फोटो उपलब्ध
863	XHE0468603	निर्वाचक का नाम : राजेन्द्र पिता का नाम: श्रीराम गृह संख्या : 132 उम्र : 34 लिंग : पुरुष	फोटो उपलब्ध	864	XHE0957027	निर्वाचक का नाम : गिरधारी पिता का नाम: राम लाल गृह संख्या : 132 उम्र : 29 लिंग : पुरुष	फोटो उपलब्ध	865	XHE0957035	निर्वाचक का नाम : पूजा देवी पति का नाम: राजेंद्र गृह संख्या : 132 उम्र : 28 लिंग : महिला	फोटो उपलब्ध

866	XHE1486075	निर्वाचक का नाम : मनोज पिता का नाम: मानाराम गृह संख्या : 132 उम्र : 26 लिंग : पुरुष	फोटो उपलब्ध	867	XHE1486299	निर्वाचक का नाम : मोहनी पति का नाम: मनोज गृह संख्या : 132 उम्र : 26 लिंग : महिला	फोटो उपलब्ध	868	XHE1529882	निर्वाचक का नाम : दिनेश कुमार जाखड़ पिता का नाम: राम लाल गृह संख्या : 132 उम्र : 24 लिंग : पुरुष	फोटो उपलब्ध
869	XHE0210963	निर्वाचक का नाम : सुण्डाराम पिता का नाम: कानाराम गृह संख्या : 133 उम्र : 36 लिंग : पुरुष	फोटो उपलब्ध	870	XHE1551696	निर्वाचक का नाम : सरिता पति का नाम: सुंदाराम गृह संख्या : 133 उम्र : 26 लिंग : महिला	फोटो उपलब्ध	871	XHE1552231	निर्वाचक का नाम : रामुराम पिता का नाम: काना राम गृह संख्या : 133 उम्र : 25 लिंग : पुरुष	फोटो उपलब्ध
872	RJ/03/016/291226	निर्वाचक का नाम : शान्ति देवी पति का नाम: भंवर लाल गृह संख्या : 134 उम्र : 72 लिंग : महिला	फोटो उपलब्ध	873	RJ/03/016/291730	निर्वाचक का नाम : भैराराम पिता का नाम: भंवरलाल गृह संख्या : 134 उम्र : 44 लिंग : पुरुष	फोटो उपलब्ध	874	KWQ1863760	निर्वाचक का नाम : कमलादेवी पति का नाम: भैराराम गृह संख्या : 134 उम्र : 43 लिंग : महिला	फोटो उपलब्ध
875	RJ/03/016/291012	निर्वाचक का नाम : श्रवण पिता का नाम: कुम्भा राम गृह संख्या : 135 उम्र : 65 लिंग : पुरुष	फोटो उपलब्ध	876	RJ/03/016/291192	निर्वाचक का नाम : मनोहरी पति का नाम: श्रवण राम गृह संख्या : 135 उम्र : 59 लिंग : महिला	फोटो उपलब्ध	877	KWQ1379734	निर्वाचक का नाम : मुखराम पिता का नाम: श्रवणराम गृह संख्या : 135 उम्र : 45 लिंग : पुरुष	फोटो उपलब्ध
878	KWQ1753888	निर्वाचक का नाम : सीतादेवी पति का नाम: मुखराम गृह संख्या : 135 उम्र : 43 लिंग : महिला	फोटो उपलब्ध	879	XHE0568816	निर्वाचक का नाम : सुशीला पति का नाम: रामलाल गृह संख्या : 135 उम्र : 34 लिंग : महिला	फोटो उपलब्ध	880	XHE0468637	निर्वाचक का नाम : किशनलाल पिता का नाम: श्रवणराम गृह संख्या : 135 उम्र : 31 लिंग : पुरुष	फोटो उपलब्ध
881	XHE1139682	निर्वाचक का नाम : सिजालाराम पिता का नाम: श्रवण राम गृह संख्या : १३५ उम्र : 30 लिंग : पुरुष	फोटो उपलब्ध	882	RJ/03/016/291021	निर्वाचक का नाम : छोटू राम पिता का नाम: कुम्भा राम गृह संख्या : 136 उम्र : 61 लिंग : पुरुष	फोटो उपलब्ध	883	RJ/03/016/291227	निर्वाचक का नाम : पूरा पति का नाम: छोटू राम गृह संख्या : 136 उम्र : 52 लिंग : महिला	फोटो उपलब्ध
884	XHE0211045	निर्वाचक का नाम : राजूराम पिता का नाम: पिथाराम गृह संख्या : 136 उम्र : 32 लिंग : पुरुष	फोटो उपलब्ध	885	XHE0468660	निर्वाचक का नाम : प्रेम कुमार पिता का नाम: छोटूराम गृह संख्या : 136 उम्र : 31 लिंग : पुरुष	फोटो उपलब्ध	886	XHE1036581	निर्वाचक का नाम : महावीर पिता का नाम: छोटूराम गृह संख्या : 136 उम्र : 26 लिंग : पुरुष	फोटो उपलब्ध
887	XHE1486281	निर्वाचक का नाम : देव किशन पिता का नाम: छोटू राम गृह संख्या : 136 उम्र : 21 लिंग : पुरुष	फोटो उपलब्ध	888	RJ/03/016/291219	निर्वाचक का नाम : जीवन राम पिता का नाम: नंदा राम गृह संख्या : 137 उम्र : 57 लिंग : पुरुष	फोटो उपलब्ध	889	RJ/03/016/291088	निर्वाचक का नाम : सुगना राम पिता का नाम: नंदा राम गृह संख्या : 137 उम्र : 55 लिंग : पुरुष	फोटो उपलब्ध
890	RJ/03/016/291744	निर्वाचक का नाम : ज्यानी देवी पति का नाम: जीवणराम गृह संख्या : 137 उम्र : 47 लिंग : महिला	फोटो उपलब्ध	891	RJ/03/016/291157	निर्वाचक का नाम : मधी पति का नाम: चोखा राम गृह संख्या : 138 उम्र : 76 लिंग : महिला	फोटो उपलब्ध	892	RJ/03/016/291250	निर्वाचक का नाम : धरमा राम पिता का नाम: नंदा राम गृह संख्या : 138 उम्र : 65 लिंग : पुरुष	फोटो उपलब्ध
893	RJ/03/016/291196	निर्वाचक का नाम : हेमी पति का नाम: धरमा राम गृह संख्या : 138 उम्र : 58 लिंग : महिला	फोटो उपलब्ध	894	XHE1118256	निर्वाचक का नाम : हडमना राम पिता का नाम: धर्मा राम गृह संख्या : 138 उम्र : 30 लिंग : पुरुष	फोटो उपलब्ध	895	XHE1118264	निर्वाचक का नाम : चुकी देवी पति का नाम: हडमन राम गृह संख्या : 138 उम्र : 27 लिंग : महिला	फोटो उपलब्ध

896	XHE1118272	निर्वाचक का नाम : चेतन राम पिता का नाम: धर्मा राम गृह संख्या : 138 उम्र : 27 लिंग : पुरुष	फोटो उपलब्ध	897	RJ/03/016/291417	निर्वाचक का नाम : हडमाणा राम पिता का नाम: डूंगर राम गृह संख्या : 139 उम्र : 60 लिंग : पुरुष	फोटो उपलब्ध	898	RJ/03/016/291197	निर्वाचक का नाम : शांति पिता का नाम: हडमाणा राम गृह संख्या : 139 उम्र : 56 लिंग : महिला	फोटो उपलब्ध
899	XHE1502251	निर्वाचक का नाम : राजूराम पिता का नाम: हडमाना राम गृह संख्या : 139 उम्र : 30 लिंग : पुरुष	फोटो उपलब्ध	900	XHE0994053	निर्वाचक का नाम : ओमप्रकाश पिता का नाम: हडमानाराम गृह संख्या : 139 उम्र : 29 लिंग : पुरुष	फोटो उपलब्ध	901	XHE1502269	निर्वाचक का नाम : रुकमा पति का नाम: राजूराम गृह संख्या : 139 उम्र : 23 लिंग : महिला	फोटो उपलब्ध
902	XHE1551431	निर्वाचक का नाम : सुमन पति का नाम: कालुराम गृह संख्या : 140 उम्र : 26 लिंग : महिला	फोटो उपलब्ध	903	XHE1551886	निर्वाचक का नाम : कालू राम पिता का नाम: डूंगर राम गृह संख्या : 140 उम्र : 26 लिंग : पुरुष	फोटो उपलब्ध	904	RJ/03/016/291155	निर्वाचक का नाम : रूखमा पति का नाम: सेवा राम गृह संख्या : 141 उम्र : 72 लिंग : महिला	फोटो उपलब्ध
905	RJ/03/016/291218	निर्वाचक का नाम : सत्यनारायण पिता का नाम: सेवा राम गृह संख्या : 141 उम्र : 50 लिंग : पुरुष	फोटो उपलब्ध	906	RJ/03/016/291696	निर्वाचक का नाम : श्रवणराम पिता का नाम: सेवाराम गृह संख्या : 141 उम्र : 48 लिंग : पुरुष	फोटो उपलब्ध	907	RJ/03/016/291156	निर्वाचक का नाम : भंवरी पति का नाम: सत्यनारायण गृह संख्या : 141 उम्र : 45 लिंग : महिला	फोटो उपलब्ध
908	XHE1434216	निर्वाचक का नाम : सुन्दर पति का नाम: श्रवणराम गृह संख्या : 141 उम्र : 42 लिंग : महिला	फोटो उपलब्ध	909	XHE1459973	निर्वाचक का नाम : रामनिवास पिता का नाम: श्रवण राम गृह संख्या : 141 उम्र : 24 लिंग : पुरुष	फोटो उपलब्ध	910	XHE1459965	निर्वाचक का नाम : पूजा पिता का नाम: श्रवण राम गृह संख्या : 141 उम्र : 21 लिंग : महिला	फोटो उपलब्ध
911	XHE1715929	निर्वाचक का नाम : मुकेश कुमार जाखड़ पिता का नाम: श्रवण राम गृह संख्या : 141 उम्र : 20 लिंग : पुरुष	फोटो उपलब्ध	912	RJ/03/016/291260	निर्वाचक का नाम : देवा राम पिता का नाम: नाथाराम गृह संख्या : 142 उम्र : 65 लिंग : पुरुष	फोटो उपलब्ध	913	XHE0210989	निर्वाचक का नाम : शिशपाल पिता का नाम: देवाराम गृह संख्या : 142 उम्र : 37 लिंग : पुरुष	फोटो उपलब्ध
914	XHE0568824	निर्वाचक का नाम : सन्तोष पति का नाम: शिशपाल गृह संख्या : 142 उम्र : 33 लिंग : महिला	फोटो उपलब्ध	915	XHE1090364	निर्वाचक का नाम : रामकरण पिता का नाम: आदू राम गृह संख्या : 142 उम्र : 30 लिंग : पुरुष	फोटो उपलब्ध	916	XHE1206895	निर्वाचक का नाम : परमेश्वरी पति का नाम: गिरधारीलाल गृह संख्या : 142 उम्र : 30 लिंग : महिला	फोटो उपलब्ध
917	XHE1090380	निर्वाचक का नाम : पूर्णा राम पिता का नाम: आदू राम गृह संख्या : 142 उम्र : 28 लिंग : पुरुष	फोटो उपलब्ध	918	XHE1206903	निर्वाचक का नाम : गिरधारीलाल पिता का नाम: देवा राम गृह संख्या : 142 उम्र : 26 लिंग : पुरुष	फोटो उपलब्ध	919	XHE1337435	निर्वाचक का नाम : सीता पति का नाम: राम करण गृह संख्या : 142 उम्र : 24 लिंग : महिला	फोटो उपलब्ध
920	RJ/03/016/291276	निर्वाचक का नाम : खीवणी पति का नाम: आदू राम गृह संख्या : 142/1 उम्र : 56 लिंग : महिला	फोटो उपलब्ध	921	KWQ1379528	निर्वाचक का नाम : नानू देवी पति का नाम: पुरखा राम गृह संख्या : 143 उम्र : 51 लिंग : महिला	फोटो उपलब्ध	922	XHE1431618	निर्वाचक का नाम : पुरवा राम पिता का नाम: मेघा राम गृह संख्या : 143 उम्र : 51 लिंग : पुरुष	फोटो उपलब्ध
923	XHE0330977	निर्वाचक का नाम : मामराज पिता का नाम: मेघाराम गृह संख्या : 143 उम्र : 37 लिंग : पुरुष	फोटो उपलब्ध	924	XHE1336940	निर्वाचक का नाम : अशोक अन्य: सुशीला देवी गृह संख्या : 143 उम्र : 25 लिंग : पुरुष	फोटो उपलब्ध	925	RJ/03/016/291057	निर्वाचक का नाम : पूर्णा राम पिता का नाम: भंवर राम गृह संख्या : 144 उम्र : 70 लिंग : पुरुष	फोटो उपलब्ध

926	RJ/03/016/291236	निर्वाचक का नाम : मोहनी पति का नाम: पूर्णा राम गृह संख्या : 144 उम्र : 65 लिंग : महिला	फोटो उपलब्ध	927	RJ/03/016/291230	निर्वाचक का नाम : आदू राम पिता का नाम: चोखा राम गृह संख्या : 144 उम्र : 61 लिंग : पुरुष	फोटो उपलब्ध	928	RJ/03/016/291434	निर्वाचक का नाम : मांगी लाल पिता का नाम: चोखा राम गृह संख्या : 144 उम्र : 58 लिंग : पुरुष	फोटो उपलब्ध
929	RJ/03/016/291158	निर्वाचक का नाम : राधा पति का नाम: आदूराम गृह संख्या : 144 उम्र : 56 लिंग : महिला	फोटो उपलब्ध	930	XHE0210997	निर्वाचक का नाम : बजरंग पिता का नाम: आदूराम गृह संख्या : 144 उम्र : 36 लिंग : पुरुष	फोटो उपलब्ध	931	XHE0957142	निर्वाचक का नाम : शांति देवी पति का नाम: बजरंगलाल गृह संख्या : 144 उम्र : 34 लिंग : महिला	फोटो उपलब्ध
932	XHE0749697	निर्वाचक का नाम : सहीराम पिता का नाम: आदूराम गृह संख्या : 144 उम्र : 30 लिंग : पुरुष	फोटो उपलब्ध	933	XHE0957134	निर्वाचक का नाम : भानी देवी पति का नाम: सहीराम गृह संख्या : 144 उम्र : 29 लिंग : महिला	फोटो उपलब्ध	934	XHE0957159	निर्वाचक का नाम : राकेश पिता का नाम: आदूराम गृह संख्या : 144 उम्र : 28 लिंग : पुरुष	फोटो उपलब्ध
935	XHE1625334	निर्वाचक का नाम : पूजा पति का नाम: राकेश गृह संख्या : 144 उम्र : 24 लिंग : महिला	फोटो उपलब्ध	936	XHE1600410	निर्वाचक का नाम : रामकिशन जाखड़ पिता का नाम: मांगीलाल गृह संख्या : 144 उम्र : 23 लिंग : पुरुष	फोटो उपलब्ध	937	XHE1632736	निर्वाचक का नाम : सुमित्रा पति का नाम: रामकिशन जाखड़ गृह संख्या : 144 उम्र : 21 लिंग : महिला	फोटो उपलब्ध
938	RJ/03/016/291082	निर्वाचक का नाम : जीया राम पिता का नाम: धन्नाराम गृह संख्या : 145 उम्र : 70 लिंग : पुरुष	फोटो उपलब्ध	939	XHE0211011	निर्वाचक का नाम : राकेश पिता का नाम: कानाराम गृह संख्या : 145 उम्र : 38 लिंग : पुरुष	फोटो उपलब्ध	940	XHE0211003	निर्वाचक का नाम : रणधीर पिता का नाम: कानाराम गृह संख्या : 145 उम्र : 36 लिंग : पुरुष	फोटो उपलब्ध
941	XHE0327221	निर्वाचक का नाम : पप्पूराम पिता का नाम: जीयाराम गृह संख्या : 145 उम्र : 36 लिंग : पुरुष	फोटो उपलब्ध	942	XHE0468678	निर्वाचक का नाम : विनोद पति का नाम: राकेश गृह संख्या : 145 उम्र : 32 लिंग : महिला	फोटो उपलब्ध	943	XHE0468702	निर्वाचक का नाम : राजकुमारी पति का नाम: रणधीर गृह संख्या : 145 उम्र : 31 लिंग : महिला	फोटो उपलब्ध
944	RJ/03/016/291140	निर्वाचक का नाम : पुजा पति का नाम: गनपत राम गृह संख्या : 146 उम्र : 70 लिंग : महिला	फोटो उपलब्ध	945	RJ/03/016/291691	निर्वाचक का नाम : पीथा राम पिता का नाम: गनपत राम गृह संख्या : 146 उम्र : 54 लिंग : पुरुष	फोटो उपलब्ध	946	RJ/03/016/291141	निर्वाचक का नाम : मधी पति का नाम: पीथा राम गृह संख्या : 146 उम्र : 50 लिंग : महिला	फोटो उपलब्ध
947	KWQ1507151	निर्वाचक का नाम : बेगाराम पिता का नाम: गणपतराम गृह संख्या : 146 उम्र : 42 लिंग : पुरुष	फोटो उपलब्ध	948	XHE0468736	निर्वाचक का नाम : मैना पति का नाम: बेगाराम गृह संख्या : 146 उम्र : 36 लिंग : महिला	फोटो उपलब्ध	949	XHE0468686	निर्वाचक का नाम : हडमानाराम पिता का नाम: गणपतराम गृह संख्या : 146 उम्र : 36 लिंग : पुरुष	फोटो उपलब्ध
950	XHE0568832	निर्वाचक का नाम : सन्जु पति का नाम: गोपालाराम गृह संख्या : 146 उम्र : 33 लिंग : महिला	फोटो उपलब्ध	951	XHE1090398	निर्वाचक का नाम : जसोदा पति का नाम: हडमानाराम गृह संख्या : 146 उम्र : 32 लिंग : महिला	फोटो उपलब्ध	952	XHE1066661	निर्वाचक का नाम : रामनिवास पिता का नाम: पिथाराम गृह संख्या : 146 उम्र : 28 लिंग : पुरुष	फोटो उपलब्ध
953	XHE1433796	निर्वाचक का नाम : विमला पति का नाम: रामनिवास गृह संख्या : 146 उम्र : 25 लिंग : महिला	फोटो उपलब्ध	954	XHE0468710	निर्वाचक का नाम : गोपालाराम पिता का नाम: भंवराराम गृह संख्या : 146 क उम्र : 36 लिंग : पुरुष	फोटो उपलब्ध	955	XHE0468744	निर्वाचक का नाम : रघुवीर सिंह पिता का नाम: भंवरलाल गृह संख्या : 146 क उम्र : 33 लिंग : पुरुष	फोटो उपलब्ध

956 निर्वाचक का नाम : बलराम पिता का नाम: भंवराराम गृह संख्या : 146 क उम्र : 31 लिंग : पुरुष	XHE0468694 फोटो उपलब्ध	957 निर्वाचक का नाम : मैना पति का नाम: रघुवीरसिंह गृह संख्या : 146क उम्र : 29 लिंग : महिला	XHE1206887 फोटो उपलब्ध	958 निर्वाचक का नाम : हरवीर सिंह पिता का नाम: भंवरलाल गृह संख्या : 146क उम्र : 25 लिंग : पुरुष	XHE1206879 फोटो उपलब्ध
959 निर्वाचक का नाम : चेतन राम पिता का नाम: नेता राम गृह संख्या : 147 उम्र : 75 लिंग : पुरुष	RJ/03/016/291384 फोटो उपलब्ध	960 निर्वाचक का नाम : कमला पति का नाम: चेतन राम गृह संख्या : 147 उम्र : 70 लिंग : महिला	RJ/03/016/291307 फोटो उपलब्ध	961 निर्वाचक का नाम : मुखराम पिता का नाम: चेतनराम गृह संख्या : 147 उम्र : 32 लिंग : पुरुष	XHE0687996 फोटो उपलब्ध
962 निर्वाचक का नाम : नानू देवी पति का नाम: मुख गृह संख्या : 147 उम्र : 26 लिंग : महिला	XHE1609346 फोटो उपलब्ध	963 निर्वाचक का नाम : मोहन राम पिता का नाम: लादू राम गृह संख्या : 148 उम्र : 64 लिंग : पुरुष	KWQ1754365 फोटो उपलब्ध	964 निर्वाचक का नाम : शंकरलाल पिता का नाम: मोहनराम गृह संख्या : 148 उम्र : 38 लिंग : पुरुष	XHE0211029 फोटो उपलब्ध
965 निर्वाचक का नाम : सुमित्रा देवी पति का नाम: शंकरलाल गृह संख्या : 148 उम्र : 29 लिंग : महिला	XHE0784876 फोटो उपलब्ध	966 निर्वाचक का नाम : निराणी पति का नाम: पूर्णा राम गृह संख्या : 149 उम्र : 77 लिंग : महिला	RJ/03/016/291038 फोटो उपलब्ध	967 निर्वाचक का नाम : धूल राम पिता का नाम: भागु राम गृह संख्या : 149 उम्र : 60 लिंग : पुरुष	RJ/03/016/291529 फोटो उपलब्ध
968 निर्वाचक का नाम : चेतन राम पिता का नाम: भागु राम गृह संख्या : 149 उम्र : 58 लिंग : पुरुष	RJ/03/016/291216 फोटो उपलब्ध	969 निर्वाचक का नाम : सोना देवी पति का नाम: रामेश्वर गृह संख्या : 149 उम्र : 52 लिंग : महिला	RJ/03/016/291498 फोटो उपलब्ध	970 निर्वाचक का नाम : रामेश्वर लाल पिता का नाम: पूर्णा राम गृह संख्या : 149 उम्र : 52 लिंग : पुरुष	KWQ1379544 फोटो उपलब्ध
971 निर्वाचक का नाम : शांति पति का नाम: अना राम गृह संख्या : 149 उम्र : 44 लिंग : महिला	XHE1208156 फोटो उपलब्ध	972 निर्वाचक का नाम : बीरबलराम पिता का नाम: रामेश्वरलाल गृह संख्या : 149 उम्र : 33 लिंग : पुरुष	XHE0468728 फोटो उपलब्ध	973 निर्वाचक का नाम : सांवरमल पिता का नाम: रामेश्वरलाल गृह संख्या : 149 उम्र : 30 लिंग : पुरुष	XHE0687897 फोटो उपलब्ध
974 निर्वाचक का नाम : सरोज देवी पति का नाम: बीरबलराम गृह संख्या : 149 उम्र : 27 लिंग : महिला	XHE0957167 फोटो उपलब्ध	975 निर्वाचक का नाम : अना राम पिता का नाम: रैवतराम गृह संख्या : 150 उम्र : 65 लिंग : पुरुष	KWQ1507243 फोटो उपलब्ध	976 निर्वाचक का नाम : लक्ष्मण राम पिता का नाम: पूर्णा राम गृह संख्या : 150 उम्र : 60 लिंग : पुरुष	XHE1418862 फोटो उपलब्ध
977 निर्वाचक का नाम : लिछमा पति का नाम: लिछमन राम गृह संख्या : 150 उम्र : 57 लिंग : महिला	KWQ1754373 फोटो उपलब्ध	978 निर्वाचक का नाम : ओमप्रकाश पिता का नाम: लक्ष्मण गृह संख्या : 150 उम्र : 42 लिंग : पुरुष	KWQ1507169 फोटो उपलब्ध	979 निर्वाचक का नाम : गोपाल राम पिता का नाम: लक्ष्मण राम गृह संख्या : 150 उम्र : 40 लिंग : पुरुष	XHE0210690 फोटो उपलब्ध
980 निर्वाचक का नाम : सन्तोष पति का नाम: गोपाल राम गृह संख्या : 150 उम्र : 39 लिंग : महिला	KWQ1863786 फोटो उपलब्ध	981 निर्वाचक का नाम : सोहनी पति का नाम: शंकरलाल गृह संख्या : 150 उम्र : 38 लिंग : महिला	XHE0046805 फोटो उपलब्ध	982 निर्वाचक का नाम : शंकर लाल पिता का नाम: लक्ष्मण राम गृह संख्या : 150 उम्र : 38 लिंग : पुरुष	KWQ1934595 फोटो उपलब्ध
983 निर्वाचक का नाम : रामीदेवी पति का नाम: ओमप्रकाश गृह संख्या : 150 उम्र : 37 लिंग : महिला	XHE0425736 फोटो उपलब्ध	984 निर्वाचक का नाम : सोहनलाल माता का नाम: रुखमा गृह संख्या : 150 उम्र : 36 लिंग : पुरुष	XHE0957043 फोटो उपलब्ध	985 निर्वाचक का नाम : सम्पतराम पिता का नाम: लक्ष्मणराम गृह संख्या : 150 उम्र : 33 लिंग : पुरुष	XHE0425751 फोटो उपलब्ध

986	XHE0784850	निर्वाचक का नाम : सुमित्रा देवी पति का नाम: सम्पतराम गृह संख्या : 150 उम्र : 30 लिंग : महिला	फोटो उपलब्ध	987	XHE1066679	निर्वाचक का नाम : मैना पति का नाम: सोहन लाल गृह संख्या : 150 उम्र : 29 लिंग : महिला	फोटो उपलब्ध	988	XHE0957050	निर्वाचक का नाम : मनोज माता का नाम: रुखमा गृह संख्या : 150 उम्र : 27 लिंग : पुरुष	फोटो उपलब्ध
989	XHE1733658	निर्वाचक का नाम : ओमप्रकाश जाखड़ पिता का नाम: अन्नाराम गृह संख्या : 150 उम्र : 19 लिंग : पुरुष	फोटो उपलब्ध	990	XHE1427681	निर्वाचक का नाम : प्रभू दयाल पिता का नाम: पूर्णा राम गृह संख्या : 151 उम्र : 53 लिंग : पुरुष	फोटो उपलब्ध	991	XHE1427699	निर्वाचक का नाम : बाधू देवी पति का नाम: प्रभू दयाल गृह संख्या : 151 उम्र : 51 लिंग : महिला	फोटो उपलब्ध
992	XHE0301663	निर्वाचक का नाम : सरोज पति का नाम: भंवर लाल गृह संख्या : 151 उम्र : 37 लिंग : महिला	फोटो उपलब्ध	993	KWQ1934603	निर्वाचक का नाम : भंवर लाल पिता का नाम: प्रभू दयाल गृह संख्या : 151 उम्र : 36 लिंग : पुरुष	फोटो उपलब्ध	994	XHE0784868	निर्वाचक का नाम : गिरधारी लाल पिता का नाम: प्रभूदयाल गृह संख्या : 151 उम्र : 29 लिंग : पुरुष	फोटो उपलब्ध
995	XHE1730647	निर्वाचक का नाम : समीक्षा पति का नाम: गिरधारी लाल जाखड़ गृह संख्या : 151 उम्र : 26 लिंग : महिला	फोटो उपलब्ध	996	RJ/03/016/291731	निर्वाचक का नाम : रूपा राम पिता का नाम: कुम्भा राम गृह संख्या : 152 उम्र : 79 लिंग : पुरुष	फोटो उपलब्ध	997	RJ/03/016/291301	निर्वाचक का नाम : बादू पति का नाम: रूपा राम गृह संख्या : 152 उम्र : 72 लिंग : महिला	फोटो उपलब्ध
998	RJ/03/016/291328	निर्वाचक का नाम : देदा राम पिता का नाम: रूपा राम गृह संख्या : 152 उम्र : 52 लिंग : पुरुष	फोटो उपलब्ध	999	RJ/03/016/291770	निर्वाचक का नाम : रामप्यारी पति का नाम: देदाराम गृह संख्या : 152 उम्र : 50 लिंग : महिला	फोटो उपलब्ध	1000	XHE0568840	निर्वाचक का नाम : सुमित्रा पति का नाम: मनफुलराम गृह संख्या : 152 उम्र : 38 लिंग : महिला	फोटो उपलब्ध
1001	RJ/03/016/291356	निर्वाचक का नाम : फूसा राम पिता का नाम: रूपा राम गृह संख्या : 153 उम्र : 55 लिंग : पुरुष	फोटो उपलब्ध	1002	RJ/03/016/291283	निर्वाचक का नाम : जमना पति का नाम: फूसा राम गृह संख्या : 153 उम्र : 51 लिंग : महिला	फोटो उपलब्ध	1003	XHE1118280	निर्वाचक का नाम : पवन कुमार पिता का नाम: पुसा राम गृह संख्या : 153 उम्र : 27 लिंग : पुरुष	फोटो उपलब्ध
1004	XHE1566595	निर्वाचक का नाम : प्रियंका पति का नाम: पवन कुमार गृह संख्या : 153 उम्र : 25 लिंग : महिला	फोटो उपलब्ध	1005	RJ/03/016/291329	निर्वाचक का नाम : पीथा राम पिता का नाम: गोधू राम गृह संख्या : 154 उम्र : 71 लिंग : पुरुष	फोटो उपलब्ध	1006	RJ/03/016/291282	निर्वाचक का नाम : उदी पति का नाम: पीथा राम गृह संख्या : 154 उम्र : 66 लिंग : महिला	फोटो उपलब्ध
1007	RJ/03/016/291234	निर्वाचक का नाम : मीरा पति का नाम: श्री राम गृह संख्या : 154 उम्र : 52 लिंग : महिला	फोटो उपलब्ध	1008	XHE0211037	निर्वाचक का नाम : हरीराम पिता का नाम: पिथाराम गृह संख्या : 154 उम्र : 42 लिंग : पुरुष	फोटो उपलब्ध	1009	XHE0211060	निर्वाचक का नाम : विमला देवी पति का नाम: मांगीलाल गृह संख्या : 154 उम्र : 37 लिंग : महिला	फोटो उपलब्ध
1010	XHE0211052	निर्वाचक का नाम : उमेद सिंह पिता का नाम: पिथाराम गृह संख्या : 154 उम्र : 36 लिंग : पुरुष	फोटो उपलब्ध	1011	XHE0455642	निर्वाचक का नाम : शारदा पति का नाम: हरिराम गृह संख्या : 154 उम्र : 34 लिंग : महिला	फोटो उपलब्ध	1012	XHE0211136	निर्वाचक का नाम : लिखमा राम पिता का नाम: श्रीराम गृह संख्या : 154 उम्र : 34 लिंग : पुरुष	फोटो उपलब्ध
1013	XHE0331009	निर्वाचक का नाम : गीता पति का नाम: राजूराम गृह संख्या : 154 उम्र : 33 लिंग : महिला	फोटो उपलब्ध	1014	XHE0331017	निर्वाचक का नाम : धापू पति का नाम: उमेद सिंह गृह संख्या : 154 उम्र : 32 लिंग : महिला	फोटो उपलब्ध	1015	XHE1092824	निर्वाचक का नाम : किरण देवी पति का नाम: लिखमा राम गृह संख्या : 154 उम्र : 31 लिंग : महिला	फोटो उपलब्ध

1016	XHE0957068	निर्वाचक का नाम : मोहन लाल पिता का नाम: श्री राम गृह संख्या : 154 उम्र : 27 लिंग : पुरुष	फोटो उपलब्ध	1017	RJ/03/016/291285	निर्वाचक का नाम : चन्द्रा पति का नाम: सत्यनारायण गृह संख्या : 155 उम्र : 52 लिंग : महिला	फोटो उपलब्ध	1018	RJ/03/016/291710	निर्वाचक का नाम : सहीराम पिता का नाम: सत्यनारायण गृह संख्या : 155 उम्र : 44 लिंग : पुरुष	फोटो उपलब्ध
1019	KWQ1700582	निर्वाचक का नाम : जेठीदेवी पति का नाम: सहीराम गृह संख्या : 155 उम्र : 43 लिंग : महिला	फोटो उपलब्ध	1020	KWQ1700590	निर्वाचक का नाम : बीरबल पिता का नाम: सत्यनारायण गृह संख्या : 155 उम्र : 42 लिंग : पुरुष	फोटो उपलब्ध	1021	KWQ1700608	निर्वाचक का नाम : सोना देवी पति का नाम: बीरबल राम गृह संख्या : 155 उम्र : 42 लिंग : महिला	फोटो उपलब्ध
1022	XHE0749705	निर्वाचक का नाम : राकेश पिता का नाम: सत्यनारायण गृह संख्या : 155 उम्र : 30 लिंग : पुरुष	फोटो उपलब्ध	1023	XHE0957076	निर्वाचक का नाम : पार्वती पति का नाम: राकेश गृह संख्या : 155 उम्र : 28 लिंग : महिला	फोटो उपलब्ध	1024	XHE1501139	निर्वाचक का नाम : पूनम चंद पिता का नाम: सहीराम गृह संख्या : 155 उम्र : 21 लिंग : पुरुष	फोटो उपलब्ध
1025	XHE1815117	निर्वाचक का नाम : रामनिवास पिता का नाम: सहीराम जाखड़ गृह संख्या : 155 उम्र : 19 लिंग : पुरुष	फोटो उपलब्ध	1026	RJ/03/016/291187	निर्वाचक का नाम : राम प्यारी पति का नाम: खंगा राम गृह संख्या : 156 उम्र : 55 लिंग : महिला	फोटो उपलब्ध	1027	XHE1046044	निर्वाचक का नाम : देवी लाल पिता का नाम: खंगा राम गृह संख्या : 156 उम्र : 29 लिंग : पुरुष	फोटो उपलब्ध
1028	XHE1046085	निर्वाचक का नाम : पूनम पति का नाम: देवी लाल गृह संख्या : 156 उम्र : 29 लिंग : महिला	फोटो उपलब्ध	1029	XHE1046093	निर्वाचक का नाम : शंकर लाल पिता का नाम: खंगा राम गृह संख्या : 156 उम्र : 26 लिंग : पुरुष	फोटो उपलब्ध	1030	XHE1770742	निर्वाचक का नाम : पूजा गोदारा पति का नाम: शंकर लाल गृह संख्या : 156 उम्र : 19 लिंग : महिला	फोटो उपलब्ध
1031	RJ/03/016/291389	निर्वाचक का नाम : देवा राम पिता का नाम: बुधर राम गृह संख्या : 157 उम्र : 55 लिंग : पुरुष	फोटो उपलब्ध	1032	RJ/03/016/291319	निर्वाचक का नाम : संतोष पति का नाम: देवा राम गृह संख्या : 157 उम्र : 52 लिंग : महिला	फोटो उपलब्ध	1033	XHE1093509	निर्वाचक का नाम : गोपालाराम पिता का नाम: देवाराम गृह संख्या : 157 उम्र : 30 लिंग : पुरुष	फोटो उपलब्ध
1034	XHE1093558	निर्वाचक का नाम : ललिता देवी पति का नाम: गोपालाराम गृह संख्या : 157 उम्र : 28 लिंग : महिला	फोटो उपलब्ध	1035	RJ/03/016/291233	निर्वाचक का नाम : बनारसी पति का नाम: भारूराम गृह संख्या : 158 उम्र : 77 लिंग : महिला	फोटो उपलब्ध	1036	KWQ1379742	निर्वाचक का नाम : शिसराम पिता का नाम: भारूराम गृह संख्या : 158 उम्र : 46 लिंग : पुरुष	फोटो उपलब्ध
1037	KWQ1507185	निर्वाचक का नाम : छोटी देवी पति का नाम: शिसराम गृह संख्या : 158 उम्र : 45 लिंग : महिला	फोटो उपलब्ध	1038	KWQ1863794	निर्वाचक का नाम : श्रवणकुमार पिता का नाम: भारूराम गृह संख्या : 158 उम्र : 42 लिंग : पुरुष	फोटो उपलब्ध	1039	KWQ1507193	निर्वाचक का नाम : परमादेवी पति का नाम: श्रवण कुमार गृह संख्या : 158 उम्र : 42 लिंग : महिला	फोटो उपलब्ध
1040	XHE1338862	निर्वाचक का नाम : मुकेश कुमार पिता का नाम: शीश राम गृह संख्या : 158 उम्र : 24 लिंग : पुरुष	फोटो उपलब्ध	1041	RJ/03/016/291794	निर्वाचक का नाम : जुहारा राम पिता का नाम: सुख देवा राम गृह संख्या : 159 उम्र : 79 लिंग : पुरुष	फोटो उपलब्ध	1042	RJ/03/016/291497	निर्वाचक का नाम : सुनीता पति का नाम: दया राम गृह संख्या : 159 उम्र : 44 लिंग : महिला	फोटो उपलब्ध
1043	RJ/03/016/291500	निर्वाचक का नाम : सरदाराम पिता का नाम: जुहाराराम गृह संख्या : 159 उम्र : 44 लिंग : पुरुष	फोटो उपलब्ध	1044	KWQ1624600	निर्वाचक का नाम : मंजुबाला पति का नाम: सरदाराम गृह संख्या : 159 उम्र : 43 लिंग : महिला	फोटो उपलब्ध	1045	KWQ1507201	निर्वाचक का नाम : महेश कुमार पिता का नाम: जुहारा राम गृह संख्या : 159 उम्र : 42 लिंग : पुरुष	फोटो उपलब्ध

1046	XHE0957084	Q 1047	XHE1206861	1048	XHE0957100
निर्वाचक का नाम : कृष्ण कुमार माता का नाम: सुनीता गृह संख्या : 159 उम्र : 30 लिंग : पुरुष	फोटो उपलब्ध	निर्वाचक का नाम : मिनाती देवी पति का नाम: रमेश गृह संख्या : 159 उम्र : 30 लिंग : महिला	फोटो उपलब्ध	निर्वाचक का नाम : शिवानी माता का नाम: सुनीता गृह संख्या : 159 उम्र : 27 लिंग : महिला	फोटो उपलब्ध
1049	XHE1483478	1050	XHE1542208	1051	RJ/03/016/291325
निर्वाचक का नाम : संदीप ओला पिता का नाम: दयाराम ओला गृह संख्या : 159 उम्र : 23 लिंग : पुरुष	फोटो उपलब्ध	निर्वाचक का नाम : अंकित कुमार पिता का नाम: सरदार राम गृह संख्या : 159 उम्र : 21 लिंग : पुरुष	फोटो उपलब्ध	निर्वाचक का नाम : मधाराम पिता का नाम: लाधू राम गृह संख्या : 160 उम्र : 70 लिंग : पुरुष	फोटो उपलब्ध
1052	RJ/03/016/291277	1053	RJ/03/016/291333	1054	XHE0046813
निर्वाचक का नाम : किस्तुरी पति का नाम: मघा राम गृह संख्या : 160 उम्र : 65 लिंग : महिला	फोटो उपलब्ध	निर्वाचक का नाम : सही राम पिता का नाम: मघा राम गृह संख्या : 160 उम्र : 47 लिंग : पुरुष	फोटो उपलब्ध	निर्वाचक का नाम : सुमन देवी पति का नाम: सही राम गृह संख्या : 160 उम्र : 45 लिंग : महिला	फोटो उपलब्ध
1055	XHE0223877	1056	XHE0535559	1057	RJ/03/016/291350
निर्वाचक का नाम : रामकरण पिता का नाम: मधाराम गृह संख्या : 160 उम्र : 37 लिंग : पुरुष	फोटो उपलब्ध	निर्वाचक का नाम : गोमती पति का नाम: रामकरण गृह संख्या : 160 उम्र : 33 लिंग : महिला	फोटो उपलब्ध	निर्वाचक का नाम : लिछमन राम पिता का नाम: भवरा राम गृह संख्या : 161 उम्र : 65 लिंग : पुरुष	फोटो उपलब्ध
1058	RJ/03/016/291231	1059	XHE0035659	1060	XHE0535567
निर्वाचक का नाम : जीवनी पति का नाम: लिछमन राम गृह संख्या : 161 उम्र : 60 लिंग : महिला	फोटो उपलब्ध	निर्वाचक का नाम : शोभा राम पिता का नाम: लिछमणराम गृह संख्या : 161 उम्र : 44 लिंग : पुरुष	फोटो उपलब्ध	निर्वाचक का नाम : लिछमा पति का नाम: शोभाराम गृह संख्या : 161 उम्र : 35 लिंग : महिला	फोटो उपलब्ध
1061	RJ/03/016/291779	1062	RJ/03/016/291491	1063	XHE0234906
निर्वाचक का नाम : मांगी लाल पिता का नाम: पूर्णाराम गृह संख्या : 162 उम्र : 54 लिंग : पुरुष	फोटो उपलब्ध	निर्वाचक का नाम : भगवानी देवी पति का नाम: मांगी लाल गृह संख्या : 162 उम्र : 50 लिंग : महिला	फोटो उपलब्ध	निर्वाचक का नाम : हीरा देवी पति का नाम: शेराराम गृह संख्या : 162 उम्र : 40 लिंग : महिला	फोटो उपलब्ध
1064	XHE0223886	1065	XHE1118314	1066	RJ/03/016/291785
निर्वाचक का नाम : शेराराम पिता का नाम: पूर्णाराम गृह संख्या : 162 उम्र : 37 लिंग : पुरुष	फोटो उपलब्ध	निर्वाचक का नाम : राम किशन पिता का नाम: मांगी लाल गृह संख्या : 162 उम्र : 26 लिंग : पुरुष	फोटो उपलब्ध	निर्वाचक का नाम : परमा पति का नाम: जिया राम गृह संख्या : 163 उम्र : 67 लिंग : महिला	फोटो उपलब्ध
1067	KWQ1624618	1068	XHE0568857	1069	XHE0568865
निर्वाचक का नाम : बजरंग पिता का नाम: जीयाराम गृह संख्या : 163 उम्र : 42 लिंग : पुरुष	फोटो उपलब्ध	निर्वाचक का नाम : सन्तोष पति का नाम: बजरंग गृह संख्या : 163 उम्र : 35 लिंग : महिला	फोटो उपलब्ध	निर्वाचक का नाम : गीता पति का नाम: पप्पुराम गृह संख्या : 163 उम्र : 33 लिंग : महिला	फोटो उपलब्ध
1070	RJ/03/016/291309	1071	XHE0831487	1072	XHE0994178
निर्वाचक का नाम : रेवती देवी पति का नाम: पीरा राम गृह संख्या : 164 उम्र : 68 लिंग : महिला	फोटो उपलब्ध	निर्वाचक का नाम : गंगा राम पिता का नाम: पीरा राम गृह संख्या : 164 उम्र : 33 लिंग : पुरुष	फोटो उपलब्ध	निर्वाचक का नाम : सरिता देवी पति का नाम: गंगा राम गृह संख्या : 164 उम्र : 29 लिंग : महिला	फोटो उपलब्ध
1073	RJ/03/016/291764	1074	KWQ1507219	1075	RJ/03/016/291728
निर्वाचक का नाम : मांगी लाल पिता का नाम: चेतन राम गृह संख्या : 165 उम्र : 51 लिंग : पुरुष	फोटो उपलब्ध	निर्वाचक का नाम : गुडडी पति का नाम: मांगीलाल गृह संख्या : 165 उम्र : 44 लिंग : महिला	फोटो उपलब्ध	निर्वाचक का नाम : हुकमा देवी पति का नाम: सुगना राम गृह संख्या : 166 उम्र : 68 लिंग : महिला	फोटो उपलब्ध

1076	RJ/03/016/291551	निर्वाचक का नाम : बजरंग लाल पिता का नाम: सुगना राम गृह संख्या : 166 उम्र : 48 लिंग : पुरुष	फोटो उपलब्ध	1077	XHE1435064	निर्वाचक का नाम : रामप्यारी पति का नाम: बजरंग लाल गृह संख्या : 166 उम्र : 45 लिंग : महिला	फोटो उपलब्ध	1078	XHE0046821	निर्वाचक का नाम : रामचन्द्र पिता का नाम: सुगनाराम गृह संख्या : 166 उम्र : 44 लिंग : पुरुष	फोटो उपलब्ध
1079	XHE0455600	निर्वाचक का नाम : भुगानी देवी पति का नाम: रामचन्द्र गृह संख्या : 166 उम्र : 43 लिंग : महिला	फोटो उपलब्ध	1080	XHE1206853	निर्वाचक का नाम : शिवरतन पिता का नाम: बजरंग लाल गृह संख्या : 166 उम्र : 24 लिंग : पुरुष	फोटो उपलब्ध	1081	XHE1634153	निर्वाचक का नाम : रविंद्र जाखड़ पिता का नाम: रामचन्द्र गृह संख्या : 166 उम्र : 22 लिंग : पुरुष	फोटो उपलब्ध
1082	XHE1645167	निर्वाचक का नाम : राम रतन जाखड़ पिता का नाम: बजरंग लाल गृह संख्या : 166 उम्र : 22 लिंग : पुरुष	फोटो उपलब्ध	1083	XHE1431980	निर्वाचक का नाम : किशना राम पिता का नाम: सिजी राम गृह संख्या : 166/01 उम्र : 29 लिंग : पुरुष	फोटो उपलब्ध	1084	XHE1431998	निर्वाचक का नाम : परमा पति का नाम: किशना राम गृह संख्या : 166/01 उम्र : 26 लिंग : महिला	फोटो उपलब्ध
1085	RJ/03/016/291330	निर्वाचक का नाम : मेमा देवी पति का नाम: भागु राम गृह संख्या : 167 उम्र : 90 लिंग : महिला	फोटो उपलब्ध	1086	KWQ1754118	निर्वाचक का नाम : अना राम पिता का नाम: भागु राम गृह संख्या : 167 उम्र : 52 लिंग : पुरुष	फोटो उपलब्ध	1087	RJ/03/016/291259	निर्वाचक का नाम : हरिराम पिता का नाम: भागु राम गृह संख्या : 167 उम्र : 48 लिंग : पुरुष	फोटो उपलब्ध
1088	XHE0035667	निर्वाचक का नाम : आशा देवी पति का नाम: हरूराम गृह संख्या : 167 उम्र : 44 लिंग : महिला	फोटो उपलब्ध	1089	RJ/03/016/291697	निर्वाचक का नाम : भंवरी पति का नाम: धुकल राम गृह संख्या : 168 उम्र : 54 लिंग : महिला	फोटो उपलब्ध	1090	XHE0404509	निर्वाचक का नाम : बाबूलाल पिता का नाम: धुकलराम गृह संख्या : 168 उम्र : 33 लिंग : पुरुष	फोटो उपलब्ध
1091	RJ/03/016/291514	निर्वाचक का नाम : सरस्वती पति का नाम: चेतन राम गृह संख्या : 169 उम्र : 52 लिंग : महिला	फोटो उपलब्ध	1092	XHE0404533	निर्वाचक का नाम : लालचंद पिता का नाम: चेतनराम गृह संख्या : 169 उम्र : 32 लिंग : पुरुष	फोटो उपलब्ध	1093	XHE1338599	निर्वाचक का नाम : रिमा पति का नाम: लालचंद गृह संख्या : 169 उम्र : 30 लिंग : महिला	फोटो उपलब्ध
1094	XHE1338631	निर्वाचक का नाम : महेंद्र पिता का नाम: चेतन राम गृह संख्या : 169 उम्र : 29 लिंग : पुरुष	फोटो उपलब्ध	1095	RJ/03/016/291229	निर्वाचक का नाम : लक्ष्मणराम पिता का नाम: भागु राम गृह संख्या : 170 उम्र : 54 लिंग : पुरुष	फोटो उपलब्ध	1096	RJ/03/016/291331	निर्वाचक का नाम : कांता पति का नाम: लक्ष्मणराम गृह संख्या : 170 उम्र : 50 लिंग : महिला	फोटो उपलब्ध
1097	XHE1501568	निर्वाचक का नाम : मनोज कुमार पिता का नाम: लक्ष्मण राम गृह संख्या : 170 उम्र : 29 लिंग : पुरुष	फोटो उपलब्ध	1098	XHE1501592	निर्वाचक का नाम : रामेश्वर लाल पिता का नाम: लक्ष्मण राम गृह संख्या : 170 उम्र : 24 लिंग : पुरुष	फोटो उपलब्ध	1099	RJ/03/016/291358	निर्वाचक का नाम : भगवाना राम पिता का नाम: रेंवतराम गृह संख्या : 172 उम्र : 70 लिंग : पुरुष	फोटो उपलब्ध
1100	RJ/03/016/291392	निर्वाचक का नाम : कमला पति का नाम: भगवाना राम गृह संख्या : 172 उम्र : 65 लिंग : महिला	फोटो उपलब्ध	1101	XHE1066687	निर्वाचक का नाम : सुमित्रा पति का नाम: मुन्नी राम गृह संख्या : 172 उम्र : 32 लिंग : महिला	फोटो उपलब्ध	1102	XHE0568873	निर्वाचक का नाम : मुन्नीराम पिता का नाम: भगवानाराम गृह संख्या : 172 उम्र : 31 लिंग : पुरुष	फोटो उपलब्ध
1103	KWQ1379551	निर्वाचक का नाम : रेखाराम पिता का नाम: रेंवतराम गृह संख्या : 173 उम्र : 64 लिंग : पुरुष	फोटो उपलब्ध	1104	XHE0957118	निर्वाचक का नाम : देवी लाल पिता का नाम: रेखा राम गृह संख्या : 173 उम्र : 39 लिंग : पुरुष	फोटो उपलब्ध	1105	XHE0211078	निर्वाचक का नाम : पप्पूराम पिता का नाम: रेखाराम गृह संख्या : 173 उम्र : 35 लिंग : पुरुष	फोटो उपलब्ध

1106	XHE1206838	निर्वाचक का नाम : सुशीला पति का नाम: देवीलाल गृह संख्या : 173 उम्र : 30 लिंग : महिला	1107	XHE1206846	निर्वाचक का नाम : मंजू पति का नाम: पप्पूराम गृह संख्या : 173 उम्र : 27 लिंग : महिला	1108	RJ/03/016/291391	निर्वाचक का नाम : ओंकारी पति का नाम: लालू राम गृह संख्या : 174 उम्र : 67 लिंग : महिला
1109	XHE0211086	निर्वाचक का नाम : रूपाराम पिता का नाम: लालूराम गृह संख्या : 174 उम्र : 43 लिंग : पुरुष	1110	XHE0211094	निर्वाचक का नाम : माली पति का नाम: दोलतराम गृह संख्या : 174 उम्र : 40 लिंग : महिला	1111	XHE0091744	निर्वाचक का नाम : दोलत राम पिता का नाम: लालूराम गृह संख्या : 174 उम्र : 37 लिंग : पुरुष
1112	XHE0425744	निर्वाचक का नाम : मीरादेवी पति का नाम: रूपाराम गृह संख्या : 174 उम्र : 36 लिंग : महिला	1113	RJ/03/016/291726	निर्वाचक का नाम : चूकां देवी पति का नाम: सूरजाम गृह संख्या : 175 उम्र : 54 लिंग : महिला	1114	XHE0211128	निर्वाचक का नाम : सहीराम पिता का नाम: सूरजाराम गृह संख्या : 175 उम्र : 45 लिंग : पुरुष
1115	XHE0455626	निर्वाचक का नाम : रूपादेवी पति का नाम: सहीराम गृह संख्या : 175 उम्र : 45 लिंग : महिला	1116	XHE0211102	निर्वाचक का नाम : हडमानाराम पिता का नाम: सुरजाराम गृह संख्या : 175 उम्र : 44 लिंग : पुरुष	1117	XHE0211110	निर्वाचक का नाम : मूली पति का नाम: हडमानाराम गृह संख्या : 175 उम्र : 43 लिंग : महिला
1118	XHE1588193	निर्वाचक का नाम : श्री राम पिता का नाम: हेमा राम गृह संख्या : 176 उम्र : 64 लिंग : पुरुष	1119	XHE1338805	निर्वाचक का नाम : मदन लाल पिता का नाम: श्री राम गृह संख्या : 176 उम्र : 25 लिंग : पुरुष	1120	RJ/03/016/291509	निर्वाचक का नाम : निराणा राम पिता का नाम: हेमा राम गृह संख्या : 177 उम्र : 50 लिंग : पुरुष
1121	RJ/03/016/291490	निर्वाचक का नाम : मन्नी पति का नाम: निराणा राम गृह संख्या : 177 उम्र : 49 लिंग : महिला	1122	XHE0211144	निर्वाचक का नाम : रामेश्वर पिता का नाम: निराणाराम गृह संख्या : 177 उम्र : 36 लिंग : पुरुष	1123	RJ/03/016/291470	निर्वाचक का नाम : पारा पति का नाम: भीया राम गृह संख्या : 178 उम्र : 75 लिंग : महिला
1124	RJ/03/016/291451	निर्वाचक का नाम : भीया राम पिता का नाम: कुम्भा राम गृह संख्या : 178 उम्र : 70 लिंग : पुरुष	1125	RJ/03/016/291788	निर्वाचक का नाम : सांवरमल पिता का नाम: भीयाराम गृह संख्या : 178 उम्र : 45 लिंग : पुरुष	1126	XHE1206820	निर्वाचक का नाम : गीतु पति का नाम: सांवर मल गृह संख्या : 178 उम्र : 33 लिंग : महिला
1127	XHE0749713	निर्वाचक का नाम : कालूराम पिता का नाम: भीयाराम गृह संख्या : 178 उम्र : 30 लिंग : पुरुष	1128	XHE1232065	निर्वाचक का नाम : निरमा पति का नाम: कालुराम गृह संख्या : 178 उम्र : 30 लिंग : महिला	1129	XHE1139690	निर्वाचक का नाम : घनश्याम पिता का नाम: भीयाराम गृह संख्या : १७८ उम्र : 28 लिंग : पुरुष
1130	RJ/03/016/291394	निर्वाचक का नाम : परमा पति का नाम: रेखा राम गृह संख्या : 182 उम्र : 55 लिंग : महिला	1131	XHE0831461	निर्वाचक का नाम : रामप्रताप पिता का नाम: लूणाराम गृह संख्या : 227 उम्र : 32 लिंग : पुरुष	Q 1132	XHE1090406	निर्वाचक का नाम : सुमन देवी पति का नाम: रामप्रताप गृह संख्या : 227 उम्र : 28 लिंग : महिला
1133	XHE1206747	निर्वाचक का नाम : शोभा पिता का नाम: दामोदर गृह संख्या : 234 उम्र : 28 लिंग : महिला	1134	XHE1613884	निर्वाचक का नाम : रविन्द्र सिंह पिता का नाम: वेद प्रकाश गृह संख्या : 234/01 उम्र : 34 लिंग : पुरुष	1135	XHE1613926	निर्वाचक का नाम : इंद्रा पति का नाम: रविन्द्र सिंह गृह संख्या : 234/01 उम्र : 33 लिंग : महिला

<p>1136</p> <p>निर्वाचक का नाम : विजेंद्र सिंह पिता का नाम: वेद प्रकाश गृह संख्या : 234/01 उम्र : 29 लिंग : पुरुष</p> <p>फोटो उपलब्ध</p>	<p>XHE1628841</p>	<p>1137</p> <p>निर्वाचक का नाम : खज़ानी पति का नाम: वेद प्रकाश गृह संख्या : 235/01 उम्र : 59 लिंग : महिला</p> <p>फोटो उपलब्ध</p>	<p>XHE1614031</p>	<p>1138</p> <p>निर्वाचक का नाम : सरोज पति का नाम: विजेंद्र सिंह गृह संख्या : 235/01 उम्र : 27 लिंग : महिला</p> <p>फोटो उपलब्ध</p>	<p>XHE1614023</p>
<p>1139</p> <p>निर्वाचक का नाम : कांता पति का नाम: सोहन लाल गृह संख्या : 245 उम्र : 37 लिंग : महिला</p> <p>फोटो उपलब्ध</p>	<p>XHE1090414</p>	<p>1140</p> <p>निर्वाचक का नाम : मांगी पति का नाम: मोहन राम गृह संख्या : 1365 उम्र : 63 लिंग : महिला</p> <p>फोटो उपलब्ध</p>	<p>RJ/03/016/291783</p>		

विधान सभा क्षेत्र की संख्या व नाम : 17-श्रीङ्गारगढ़  
घटक I - परिवर्धन सूची 1 (16-12-2025 से 21-02-2026 तक)

<div style="display: flex; justify-content: space-between;"> <span>1141</span> <span>1</span> <span>XHE1854140</span> </div> <p>निर्वाचक का नाम : कृष्णा मेघवाल पिता का नाम: भोजाराम गृह संख्या : 47 उम्र : 20 लिंग : महिला</p> <div style="border: 1px solid black; width: 60px; height: 60px; margin: 10px auto; text-align: center;">फोटो उपलब्ध</div>	<div style="display: flex; justify-content: space-between;"> <span>1142</span> <span>4</span> <span>XHE1854223</span> </div> <p>निर्वाचक का नाम : ललिता जाखड़ पिता का नाम: नानूराम जाखड़ गृह संख्या : 113 उम्र : 19 लिंग : महिला</p> <div style="border: 1px solid black; width: 60px; height: 60px; margin: 10px auto; text-align: center;">फोटो उपलब्ध</div>	<div style="display: flex; justify-content: space-between;"> <span>1143</span> <span>4</span> <span>XHE1854876</span> </div> <p>निर्वाचक का नाम : रामचंद्र जाखड़ पिता का नाम: देदाराम जाखड़ गृह संख्या : 152 उम्र : 19 लिंग : पुरुष</p> <div style="border: 1px solid black; width: 60px; height: 60px; margin: 10px auto; text-align: center;">फोटो उपलब्ध</div>
---	--	---

निर्वाचकों का विवरण :							
A) मतदाताओं की संख्या :							
		नामावली का प्रकार	निर्वाचक नामावली की पहचान :	मतदाताओं की संख्या :			
				पुरुष	महिला	तृतीय लिंग	कुल
I	मूल	मूल नामावली	समस्त पूरकों को समेकित करते हुए विशेष गहन पुनरीक्षण 2026 की मूल नामावली	602	538	0	1140
II	घटक I - परिवर्धन सूची	पूरक 1	विशेष गहन पुनरीक्षण - 2026	1	2	0	3
III	घटक II - विलोपन सूची	पूरक 1	विशेष गहन पुनरीक्षण - 2026	4	16	0	20
IV	लिंग में संशोधन के कारण अंतर			0	0	0	0
पुनरीक्षण के बाद इस नामावली में शुद्ध निर्वाचक (I+II-III+IV)				599	524	0	1123
B) संशोधनों की संख्या :							
नामावली का प्रकार		निर्वाचक नामावली की पहचान :		संशोधनों की संख्या :			
पूरक 1		विशेष गहन पुनरीक्षण - 2026		0			

निर्वाचक रजिस्ट्रीकरण अधिकारी द्वारा जारी

E2-मृत्यु, S2-स्थानांतरित, R2-दोहरी प्रविष्टि, M2-लापता, Q2-अहर्ता नहीं