

## निर्वाचक नामावली 2026 S20 राजस्थान

विधान सभा क्षेत्र की संख्या , नाम व आरक्षण स्थिति : 17 - श्रीडूंगरगढ़ (सामान्य)		भाग संख्या : : 255															
संसदीय निर्वाचन क्षेत्र की संख्या, नाम व आरक्षण स्थिति, जिसमें विधान सभा निर्वाचन क्षेत्र स्थित है : 2 - बीकानेर (अ.जा.)																	
<b>1. पुनरीक्षण का विवरण</b>																	
पुनरीक्षण का वर्ष :	2026	<b>निर्वाचक नामावली की पहचान :</b> समस्त पूरकों को समेकित करते हुए विशेष गहन पुनरीक्षण 2026 की मूल नामावली															
अर्हता तिथि :	01-01-2026																
पुनरीक्षण का स्वरूप :	विशेष गहन पुनरीक्षण - 2026																
प्रकाशन की तिथि :	21-02-2026																
<b>2. भाग व मतदान क्षेत्र का विवरण :</b>																	
भाग में आने वाले अनुभागों की संख्या और नाम :																	
1-पुनरा बास, रिडी 2-खियाणी बास, रिडी	<table style="width: 100%; border-collapse: collapse;"> <tr> <td style="width: 60%;">मुख्य शहर / मुख्य ग्राम</td> <td style="width: 40%;">: रिडी</td> </tr> <tr> <td>वार्ड</td> <td>:</td> </tr> <tr> <td>पोस्ट ऑफिस</td> <td>: RIRI BO</td> </tr> <tr> <td>पुलिस थाना</td> <td>: श्री डूंगरगढ़</td> </tr> <tr> <td>तहसील</td> <td>: श्री डूंगरगढ़</td> </tr> <tr> <td>जिला</td> <td>: बीकानेर</td> </tr> <tr> <td>पिन कोड</td> <td>: 331803</td> </tr> </table>			मुख्य शहर / मुख्य ग्राम	: रिडी	वार्ड	:	पोस्ट ऑफिस	: RIRI BO	पुलिस थाना	: श्री डूंगरगढ़	तहसील	: श्री डूंगरगढ़	जिला	: बीकानेर	पिन कोड	: 331803
मुख्य शहर / मुख्य ग्राम	: रिडी																
वार्ड	:																
पोस्ट ऑफिस	: RIRI BO																
पुलिस थाना	: श्री डूंगरगढ़																
तहसील	: श्री डूंगरगढ़																
जिला	: बीकानेर																
पिन कोड	: 331803																
<b>3. मतदान केंद्र का विवरण</b>																	
मतदान केंद्र की संख्या व नाम :	मतदान केन्द्र की विशेष हैसियत (पुरुष/महिला/सामान्य) :	सामान्य															
255 - रिडी		0															
मतदान केंद्र का भवन व पता :	इस मतदान क्षेत्र के सहायक (ऑक्जिलियरी) मतदान केन्द्रों की संख्या :																
राजकीय उच्च माध्यमिक विद्यालय भवन, यूपीएस विंग दायँ भाग, रिडी																	
<b>4. मतदाताओं की संख्या :</b>																	
आरंभिक क्रम	अंतिम क्रम	मतदाताओं की संख्या															
संख्या	संख्या	पुरुष	महिला	तृतीय लिंग	कुल												
1	1154	612	542	0	1154												

निर्वाचक रजिस्ट्रीकरण अधिकारी द्वारा जारी

Nazri Naksha

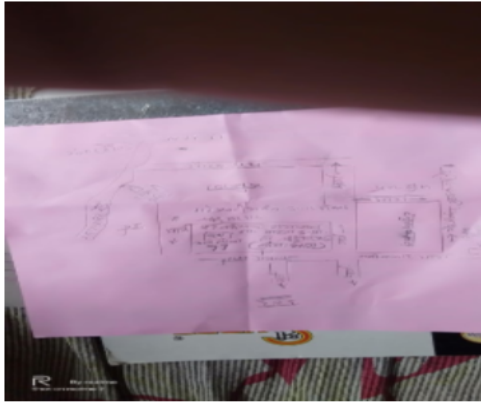

Google Map View

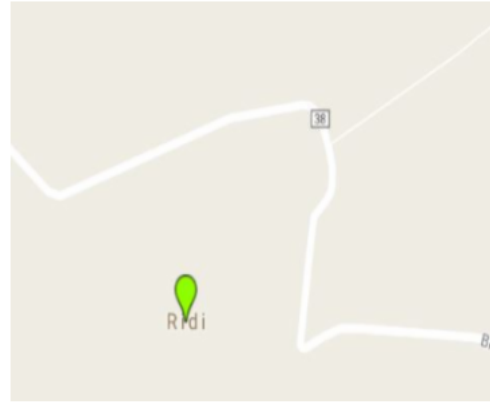

Polling Station Building Front View



Polling Station Front View



Cad View

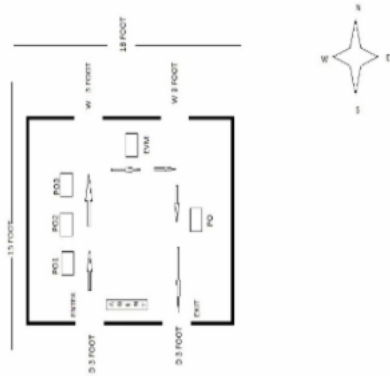

Key MAP View

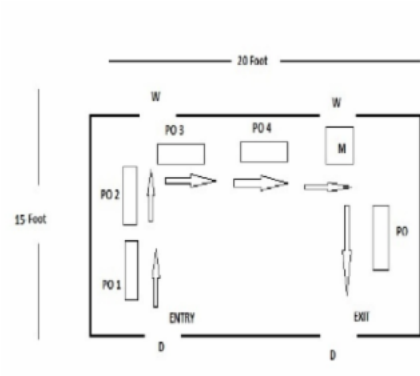

1	XHE1246099	निर्वाचक का नाम : अशोक पिता का नाम: मदन लाल गृह संख्या : 482 उम्र : 33 लिंग : पुरुष	फोटो उपलब्ध	2	XHE1138148	निर्वाचक का नाम : ममराज पिता का नाम: लिछीराम गृह संख्या : 731 उम्र : 25 लिंग : पुरुष	फोटो उपलब्ध	3	RJ/03/016/414177	निर्वाचक का नाम : रामेश्वर पिता का नाम: काना राम गृह संख्या : 755 उम्र : 62 लिंग : पुरुष	फोटो उपलब्ध
4	RJ/03/016/414226	निर्वाचक का नाम : उदी पति का नाम: रामेश्वर गृह संख्या : 755 उम्र : 58 लिंग : महिला	फोटो उपलब्ध	5	KWQ1395508	निर्वाचक का नाम : सन्तोष पति का नाम: उदाराम गृह संख्या : 755 उम्र : 49 लिंग : महिला	फोटो उपलब्ध	6	KWQ1395342	निर्वाचक का नाम : उदा राम पिता का नाम: काना राम गृह संख्या : 755 उम्र : 48 लिंग : पुरुष	फोटो उपलब्ध
7	XHE0456756	निर्वाचक का नाम : खेताराम पिता का नाम: कानाराम गृह संख्या : 755 उम्र : 45 लिंग : पुरुष	फोटो उपलब्ध	8	XHE0963785	निर्वाचक का नाम : अनी पति का नाम: खेता राम गृह संख्या : 755 उम्र : 39 लिंग : महिला	फोटो उपलब्ध	9	XHE0963793	निर्वाचक का नाम : पिथाराम पिता का नाम: रामेश्वर लाल गृह संख्या : 755 उम्र : 31 लिंग : पुरुष	फोटो उपलब्ध
10	XHE0283366	निर्वाचक का नाम : मुनीराम पिता का नाम: तारूराम गृह संख्या : 755 उम्र : 30 लिंग : पुरुष	फोटो उपलब्ध	11	XHE0693093	निर्वाचक का नाम : विमला पति का नाम: पप्पूराम गृह संख्या : 755 उम्र : 30 लिंग : महिला	फोटो उपलब्ध	12	XHE0693085	निर्वाचक का नाम : पप्पू राम मेघवाल पिता का नाम: रामेश्वर लाल मेघवाल गृह संख्या : 755 उम्र : 30 लिंग : पुरुष	फोटो उपलब्ध
13	XHE0963801	निर्वाचक का नाम : लालाराम पिता का नाम: रामेश्वर लाल गृह संख्या : 755 उम्र : 29 लिंग : पुरुष	फोटो उपलब्ध	14	XHE0963819	निर्वाचक का नाम : पप्पू देवी पति का नाम: पीथाराम गृह संख्या : 755 उम्र : 27 लिंग : महिला	फोटो उपलब्ध	15	XHE1516251	निर्वाचक का नाम : परमेश्वरी पति का नाम: लालाराम गृह संख्या : 755 उम्र : 23 लिंग : महिला	फोटो उपलब्ध
16	XHE1416528	निर्वाचक का नाम : राकेश कुमार मेघवाल पिता का नाम: रामेश्वर लाल गृह संख्या : 755 उम्र : 22 लिंग : पुरुष	फोटो उपलब्ध	17	XHE1569441	निर्वाचक का नाम : मनोज कुमार मेघवाल पिता का नाम: रामेश्वर गृह संख्या : 755 उम्र : 21 लिंग : पुरुष	फोटो उपलब्ध	18	RJ/03/016/414020	निर्वाचक का नाम : मुला राम पिता का नाम: नाथा राम गृह संख्या : 756 उम्र : 72 लिंग : पुरुष	फोटो उपलब्ध
19	RJ/03/016/414254	निर्वाचक का नाम : मोहिनी पति का नाम: मुला राम गृह संख्या : 756 उम्र : 71 लिंग : महिला	फोटो उपलब्ध	20	RJ/03/016/414368	निर्वाचक का नाम : केशर राम पिता का नाम: नाथा राम गृह संख्या : 756 उम्र : 66 लिंग : पुरुष	फोटो उपलब्ध	21	RJ/03/016/414556	निर्वाचक का नाम : मेघा राम पिता का नाम: नाथा राम गृह संख्या : 756 उम्र : 66 लिंग : पुरुष	फोटो उपलब्ध
22	RJ/03/016/414256	निर्वाचक का नाम : संतु पति का नाम: केशर राम गृह संख्या : 756 उम्र : 61 लिंग : महिला	फोटो उपलब्ध	23	KWQ1530815	निर्वाचक का नाम : तुलछाराम पिता का नाम: मूलाराम गृह संख्या : 756 उम्र : 43 लिंग : पुरुष	फोटो उपलब्ध	24	KWQ1530823	निर्वाचक का नाम : विमला पति का नाम: तुलछाराम गृह संख्या : 756 उम्र : 43 लिंग : महिला	फोटो उपलब्ध
25	XHE0613273	निर्वाचक का नाम : ओमप्रकाश पिता का नाम: मूलाराम गृह संख्या : 756 उम्र : 41 लिंग : पुरुष	फोटो उपलब्ध	26	XHE0613240	निर्वाचक का नाम : गिरधारीलाल पिता का नाम: मेघाराम गृह संख्या : 756 उम्र : 39 लिंग : पुरुष	फोटो उपलब्ध	27	XHE0613216	निर्वाचक का नाम : सारदा पति का नाम: ओमप्रकाश गृह संख्या : 756 उम्र : 38 लिंग : महिला	फोटो उपलब्ध
28	XHE0354621	निर्वाचक का नाम : फुसी पति का नाम: गिरधारी गृह संख्या : 756 उम्र : 37 लिंग : महिला	फोटो उपलब्ध	29	XHE0354605	निर्वाचक का नाम : हीराराम पिता का नाम: मेघाराम गृह संख्या : 756 उम्र : 36 लिंग : पुरुष	फोटो उपलब्ध	30	XHE0215228	निर्वाचक का नाम : खुमाराम पिता का नाम: पूर्णाराम गृह संख्या : 756 उम्र : 35 लिंग : पुरुष	फोटो उपलब्ध

31	XHE0671230	निर्वाचक का नाम : मंजू पति का नाम: बुधाराम गृह संख्या : 756 उम्र : 33 लिंग : महिला	फोटो उपलब्ध	32	XHE0671362	निर्वाचक का नाम : बुधाराम पिता का नाम: मूलाराम गृह संख्या : 756 उम्र : 33 लिंग : पुरुष	फोटो उपलब्ध	33	XHE0354613	निर्वाचक का नाम : सीमा पति का नाम: हीराराम गृह संख्या : 756 उम्र : 32 लिंग : महिला	फोटो उपलब्ध
34	XHE0963827	निर्वाचक का नाम : बालू राम पिता का नाम: मुला राम गृह संख्या : 756 उम्र : 32 लिंग : पुरुष	फोटो उपलब्ध	35	XHE1138064	निर्वाचक का नाम : काली पति का नाम: भैराराम गृह संख्या : 756 उम्र : 32 लिंग : महिला	फोटो उपलब्ध	36	XHE0693069	निर्वाचक का नाम : भैराराम पिता का नाम: मेघाराम गृह संख्या : 756 उम्र : 30 लिंग : पुरुष	फोटो उपलब्ध
37	XHE1260991	निर्वाचक का नाम : खियाली राम पिता का नाम: मेघा राम गृह संख्या : 756 उम्र : 30 लिंग : पुरुष	फोटो उपलब्ध	38	XHE1636257	निर्वाचक का नाम : संतोष पति का नाम: बालूराम गृह संख्या : 756 उम्र : 25 लिंग : महिला	फोटो उपलब्ध	39	XHE1240753	निर्वाचक का नाम : रामकिशन मेघवाल पिता का नाम: मेघराम गृह संख्या : 756 उम्र : 23 लिंग : पुरुष	फोटो उपलब्ध
40	XHE1499375	निर्वाचक का नाम : भगवानी पति का नाम: कुंभारम गृह संख्या : 756 उम्र : 23 लिंग : महिला	फोटो उपलब्ध	41	RJ/03/016/414167	निर्वाचक का नाम : डुंगर राम पिता का नाम: नाथा राम गृह संख्या : 757 उम्र : 82 लिंग : पुरुष	फोटो उपलब्ध	42	RJ/03/016/414250	निर्वाचक का नाम : अमरी पति का नाम: डुंगर राम गृह संख्या : 757 उम्र : 77 लिंग : महिला	फोटो उपलब्ध
43	RJ/03/016/414160	निर्वाचक का नाम : कुशला राम पिता का नाम: डुंगरराम गृह संख्या : 757 उम्र : 50 लिंग : पुरुष	फोटो उपलब्ध	44	RJ/03/016/414242	निर्वाचक का नाम : झुमकु पति का नाम: कुशला राम गृह संख्या : 757 उम्र : 49 लिंग : महिला	फोटो उपलब्ध	45	RJ/03/016/414139	निर्वाचक का नाम : दयालाराम पिता का नाम: डुंगर राम गृह संख्या : 757 उम्र : 48 लिंग : पुरुष	फोटो उपलब्ध
46	RJ/03/016/414247	निर्वाचक का नाम : परमा पति का नाम: दयालाराम गृह संख्या : 757 उम्र : 48 लिंग : महिला	फोटो उपलब्ध	47	XHE0215236	निर्वाचक का नाम : धनाराम पिता का नाम: नथाराम गृह संख्या : 757 उम्र : 44 लिंग : पुरुष	फोटो उपलब्ध	48	XHE0693077	निर्वाचक का नाम : गोपालाराम पिता का नाम: डुंगरराम गृह संख्या : 757 उम्र : 30 लिंग : पुरुष	फोटो उपलब्ध
49	XHE0963835	निर्वाचक का नाम : सुखाराम पिता का नाम: कुशला राम गृह संख्या : 757 उम्र : 30 लिंग : पुरुष	फोटो उपलब्ध	50	XHE1416437	निर्वाचक का नाम : कालू राम पिता का नाम: कुशला राम गृह संख्या : 757 उम्र : 28 लिंग : पुरुष	फोटो उपलब्ध	51	XHE0996603	निर्वाचक का नाम : लाला राम पिता का नाम: डुंगर राम गृह संख्या : 757 उम्र : 26 लिंग : पुरुष	फोटो उपलब्ध
52	RJ/03/016/411349	निर्वाचक का नाम : हनुमान पिता का नाम: कालू राम गृह संख्या : 605 उम्र : 67 लिंग : पुरुष	फोटो उपलब्ध	53	RJ/03/016/411348	निर्वाचक का नाम : सोहन राम पिता का नाम: कालू राम गृह संख्या : 605 उम्र : 65 लिंग : पुरुष	फोटो उपलब्ध	54	RJ/03/016/411336	निर्वाचक का नाम : परमेश्वरी पति का नाम: हनुमान गृह संख्या : 605 उम्र : 64 लिंग : महिला	फोटो उपलब्ध
55	RJ/03/016/411337	निर्वाचक का नाम : शारदा पति का नाम: सोहन गृह संख्या : 605 उम्र : 62 लिंग : महिला	फोटो उपलब्ध	56	KWQ1395193	निर्वाचक का नाम : हजारी प्रसाद पिता का नाम: कालू राम गृह संख्या : 605 उम्र : 60 लिंग : पुरुष	फोटो उपलब्ध	57	RJ/03/016/411338	निर्वाचक का नाम : मुन्नी पति का नाम: हजारी गृह संख्या : 605 उम्र : 56 लिंग : महिला	फोटो उपलब्ध
58	XHE0037648	निर्वाचक का नाम : राधेश्याम पिता का नाम: सोहनराम गृह संख्या : 605 उम्र : 48 लिंग : पुरुष	फोटो उपलब्ध	59	KWQ1703719	निर्वाचक का नाम : महावीर प्रसाद पिता का नाम: हनुमान गृह संख्या : 605 उम्र : 45 लिंग : पुरुष	फोटो उपलब्ध	60	XHE0214767	निर्वाचक का नाम : संजू देवी पति का नाम: राधेश्याम गृह संख्या : 605 उम्र : 45 लिंग : महिला	फोटो उपलब्ध

61	XHE0037655	निर्वाचक का नाम : रामदयाल पिता का नाम: सोहन लाल गृह संख्या : 605 उम्र : 40 लिंग : पुरुष	फोटो उपलब्ध	62	KWQ1703966	निर्वाचक का नाम : भवानी शंकर पिता का नाम: हनुमाना राम सारस्वत गृह संख्या : 605 उम्र : 38 लिंग : पुरुष	फोटो उपलब्ध	63	XHE0691683	निर्वाचक का नाम : किरण देवी पति का नाम: महावीर गृह संख्या : 605 उम्र : 35 लिंग : महिला	फोटो उपलब्ध
64	XHE0691691	निर्वाचक का नाम : शारदा पति का नाम: भवानीशंकर गृह संख्या : 605 उम्र : 35 लिंग : महिला	फोटो उपलब्ध	65	XHE1423763	निर्वाचक का नाम : शिविका पिता का नाम: जय नारायण शर्मा गृह संख्या : 605 उम्र : 24 लिंग : महिला	फोटो उपलब्ध	66	XHE1624709	निर्वाचक का नाम : पुष्पा शर्मा पिता का नाम: बजरंग लाल शर्मा गृह संख्या : 605 उम्र : 20 लिंग : महिला	फोटो उपलब्ध
67	XHE1733708	निर्वाचक का नाम : कोमल शर्मा पिता का नाम: महावीर प्रसाद गृह संख्या : 605 उम्र : 20 लिंग : महिला	फोटो उपलब्ध	68	KWQ1627769	निर्वाचक का नाम : तोलाराम पिता का नाम: फुसारा गृह संख्या : 606 उम्र : 45 लिंग : पुरुष	फोटो उपलब्ध	69	XHE0407015	निर्वाचक का नाम : ओमप्रकाश पिता का नाम: फूसाराम गृह संख्या : 606 उम्र : 40 लिंग : पुरुष	फोटो उपलब्ध
70	XHE0470435	निर्वाचक का नाम : सीता देवी पति का नाम: ओमप्रकाश गृह संख्या : 606 उम्र : 33 लिंग : महिला	फोटो उपलब्ध	71	XHE1010958	निर्वाचक का नाम : कालू राम पिता का नाम: फुसा राम गृह संख्या : 606 उम्र : 33 लिंग : पुरुष	फोटो उपलब्ध	72	XHE0470443	निर्वाचक का नाम : सुमित्रा पति का नाम: कालुराम गृह संख्या : 606 उम्र : 32 लिंग : महिला	फोटो उपलब्ध
73	XHE0470476	निर्वाचक का नाम : पुष्पा पति का नाम: तोलाराम गृह संख्या : 606 उम्र : 31 लिंग : महिला	फोटो उपलब्ध	74	RJ/03/016/411345	निर्वाचक का नाम : लिछमा पति का नाम: भंवरलाल गृह संख्या : 607 उम्र : 66 लिंग : महिला	फोटो उपलब्ध	75	KWQ1703727	निर्वाचक का नाम : सुलतानाराम पिता का नाम: भंवर लाल गृह संख्या : 607 उम्र : 46 लिंग : पुरुष	फोटो उपलब्ध
76	XHE1104181	निर्वाचक का नाम : निरमा पति का नाम: सुल्तान राम गृह संख्या : 607 उम्र : 34 लिंग : महिला	फोटो उपलब्ध	77	XHE1104124	निर्वाचक का नाम : गजानंद पिता का नाम: भंवर लाल गृह संख्या : 607 उम्र : 31 लिंग : पुरुष	फोटो उपलब्ध	78	XHE1104132	निर्वाचक का नाम : पूजा पति का नाम: गजानंद गृह संख्या : 607 उम्र : 25 लिंग : महिला	फोटो उपलब्ध
79	RJ/03/016/411534	निर्वाचक का नाम : रामेश्वर लाल पिता का नाम: रामचन्द्र गृह संख्या : 608 उम्र : 79 लिंग : पुरुष	फोटो उपलब्ध	80	RJ/03/016/411459	निर्वाचक का नाम : हीरा पति का नाम: रामेशर लाल गृह संख्या : 608 उम्र : 77 लिंग : महिला	फोटो उपलब्ध	81	XHE0122549	निर्वाचक का नाम : लक्ष्मीनारायण पिता का नाम: रामेशर लाल गृह संख्या : 608 उम्र : 56 लिंग : पुरुष	फोटो उपलब्ध
82	RJ/03/016/411564	निर्वाचक का नाम : सायर पति का नाम: लक्ष्मी नारायण गृह संख्या : 608 उम्र : 55 लिंग : महिला	फोटो उपलब्ध	83	RJ/03/016/411082	निर्वाचक का नाम : हरी ओम पिता का नाम: रामेशर लाल गृह संख्या : 608 उम्र : 54 लिंग : पुरुष	फोटो उपलब्ध	84	RJ/03/016/411144	निर्वाचक का नाम : भंवर पति का नाम: हरी ओम गृह संख्या : 608 उम्र : 53 लिंग : महिला	फोटो उपलब्ध
85	RJ/03/016/411446	निर्वाचक का नाम : जय नारायण पिता का नाम: रामेशर लाल गृह संख्या : 608 उम्र : 52 लिंग : पुरुष	फोटो उपलब्ध	86	RJ/03/016/411456	निर्वाचक का नाम : सरिता पति का नाम: जय नारायण गृह संख्या : 608 उम्र : 50 लिंग : महिला	फोटो उपलब्ध	87	RJ/03/016/411460	निर्वाचक का नाम : निर्मला पति का नाम: गजानंद गृह संख्या : 608 उम्र : 48 लिंग : महिला	फोटो उपलब्ध
88	KWQ1703743	निर्वाचक का नाम : दीनदयाल पिता का नाम: रामेश्वरलाल गृह संख्या : 608 उम्र : 45 लिंग : पुरुष	फोटो उपलब्ध	89	KWQ1703735	निर्वाचक का नाम : श्रीगोपाल पिता का नाम: रामेश्वरलाल गृह संख्या : 608 उम्र : 43 लिंग : पुरुष	फोटो उपलब्ध	90	KWQ1703974	निर्वाचक का नाम : कृष्णा पति का नाम: दीनदयाल गृह संख्या : 608 उम्र : 42 लिंग : महिला	फोटो उपलब्ध

91	XHE0122556	निर्वाचक का नाम : सुशीला पति का नाम: गोपाल गृह संख्या : 608 उम्र : 38 लिंग : महिला	92	XHE1259654	निर्वाचक का नाम : रेखा पति का नाम: मनीष गृह संख्या : 608 उम्र : 32 लिंग : महिला	93	XHE0692541	निर्वाचक का नाम : मनीष कुमार पिता का नाम: जयनारायण गृह संख्या : 608 उम्र : 30 लिंग : पुरुष
94	XHE1262476	निर्वाचक का नाम : पंकज पिता का नाम: लक्ष्मी नारायण गृह संख्या : 608 उम्र : 25 लिंग : पुरुष	95	XHE1363423	निर्वाचक का नाम : गौतम शर्मा पिता का नाम: गजानंद शर्मा गृह संख्या : 608 उम्र : 22 लिंग : पुरुष	96	XHE1363456	निर्वाचक का नाम : निरंजन शर्मा पिता का नाम: दीनदयाल शर्मा गृह संख्या : 608 उम्र : 22 लिंग : पुरुष
97	RJ/03/016/411097	निर्वाचक का नाम : मोहनी पति का नाम: हनुमान राम गृह संख्या : 609 उम्र : 72 लिंग : महिला	98	KWQ1627777	निर्वाचक का नाम : जैनाराम पिता का नाम: हड़मानराम गृह संख्या : 609 उम्र : 46 लिंग : पुरुष	99	KWQ1703768	निर्वाचक का नाम : ईमरतराम पिता का नाम: हड़मानराम गृह संख्या : 609 उम्र : 44 लिंग : पुरुष
100	KWQ1703982	निर्वाचक का नाम : द्रोपती पति का नाम: जयनारायण गृह संख्या : 609 उम्र : 43 लिंग : महिला	101	XHE1104678	निर्वाचक का नाम : ओम प्रकाश पिता का नाम: हड़माना राम गृह संख्या : 609 उम्र : 38 लिंग : पुरुष	102	XHE1104686	निर्वाचक का नाम : मुली देवी पति का नाम: ओम प्रकाश गृह संख्या : 609 उम्र : 34 लिंग : महिला
103	XHE1104314	निर्वाचक का नाम : भंवर लाल पिता का नाम: हड़माना राम गृह संख्या : 609 उम्र : 28 लिंग : पुरुष	104	RJ/03/016/411068	निर्वाचक का नाम : मोहन राम पिता का नाम: तोला राम गृह संख्या : 610 उम्र : 60 लिंग : पुरुष	105	KWQ1627785	निर्वाचक का नाम : शान्ती पति का नाम: मोहन राम गृह संख्या : 610 उम्र : 58 लिंग : महिला
106	XHE0963207	निर्वाचक का नाम : मांगीलाल पिता का नाम: मोहनराम गृह संख्या : 610 उम्र : 29 लिंग : पुरुष	107	XHE1576404	निर्वाचक का नाम : भगवाना राम पिता का नाम: मोहन राम गृह संख्या : 610 उम्र : 22 लिंग : पुरुष	108	RJ/03/016/411458	निर्वाचक का नाम : दाना राम पिता का नाम: तोला राम गृह संख्या : 611 उम्र : 70 लिंग : पुरुष
109	RJ/03/016/411098	निर्वाचक का नाम : माली पति का नाम: दाना राम गृह संख्या : 611 उम्र : 68 लिंग : महिला	110	XHE1575869	निर्वाचक का नाम : सरस्वती देवी पति का नाम: लक्ष्मीनारायण गृह संख्या : 611 उम्र : 32 लिंग : महिला	111	RJ/03/016/411181	निर्वाचक का नाम : भगवाना राम पिता का नाम: लिच्छमन राम गृह संख्या : 612 उम्र : 66 लिंग : पुरुष
112	KWQ1869841	निर्वाचक का नाम : लिच्छमा पति का नाम: भगवाना राम गृह संख्या : 612 उम्र : 61 लिंग : महिला	113	XHE0691709	निर्वाचक का नाम : हड़मानाराम पिता का नाम: भगवानाराम गृह संख्या : 612 उम्र : 34 लिंग : महिला	114	XHE0692012	निर्वाचक का नाम : भगवन्ती पति का नाम: हड़मानाराम गृह संख्या : 612 उम्र : 32 लिंग : महिला
115	XHE0692004	निर्वाचक का नाम : ममता पति का नाम: मामराज गृह संख्या : 612 उम्र : 30 लिंग : महिला	116	RJ/03/016/411522	निर्वाचक का नाम : रेवंत नाथ पिता का नाम: पन्ना नाथ गृह संख्या : 613 उम्र : 72 लिंग : पुरुष	117	RJ/03/016/411489	निर्वाचक का नाम : खेतनाथ पिता का नाम: पन्नालाल नाथ गृह संख्या : 613 उम्र : 70 लिंग : पुरुष
118	RJ/03/016/411091	निर्वाचक का नाम : मांगी पति का नाम: खेत नाथ गृह संख्या : 613 उम्र : 70 लिंग : महिला	119	RJ/03/016/411092	निर्वाचक का नाम : भंवरी पति का नाम: रेवंत नाथ गृह संख्या : 613 उम्र : 60 लिंग : महिला	120	RJ/03/016/411496	निर्वाचक का नाम : ओम नाथ पिता का नाम: खेतनाथ गृह संख्या : 613 उम्र : 50 लिंग : पुरुष

121	RJ/03/016/411892	निर्वाचक का नाम : प्रमेश्वरी पति का नाम: ओमनाथ गृह संख्या : 613 उम्र : 49 लिंग : महिला	122	KWQ1529825	निर्वाचक का नाम : कालूनाथ पिता का नाम: खेतनाथ गृह संख्या : 613 उम्र : 46 लिंग : पुरुष	123	XHE0037663	निर्वाचक का नाम : रेवन्ती पति का नाम: कालू नाथ गृह संख्या : 613 उम्र : 44 लिंग : महिला
124	XHE0470484	निर्वाचक का नाम : हरीनाथ पिता का नाम: रेवन्तनाथ गृह संख्या : 613 उम्र : 34 लिंग : पुरुष	125	XHE0691527	निर्वाचक का नाम : हीरा देवी पति का नाम: हरीनाथ गृह संख्या : 613 उम्र : 34 लिंग : महिला	126	XHE1260173	निर्वाचक का नाम : पायल देवी पति का नाम: भन्वारनाथ गृह संख्या : 613 उम्र : 32 लिंग : महिला
127	XHE0692558	निर्वाचक का नाम : भंवर नाथ पिता का नाम: खेतनाथ गृह संख्या : 613 उम्र : 31 लिंग : पुरुष	128	XHE0692566	निर्वाचक का नाम : मदननाथ पिता का नाम: खेतनाथ गृह संख्या : 613 उम्र : 30 लिंग : पुरुष	129	XHE1104157	निर्वाचक का नाम : मुनी नाथ पिता का नाम: खेत नाथ गृह संख्या : 613 उम्र : 28 लिंग : पुरुष
130	XHE1262567	निर्वाचक का नाम : सोनू पति का नाम: मदननाथ गृह संख्या : 613 उम्र : 26 लिंग : महिला	131	XHE1104140	निर्वाचक का नाम : महेन्द्र नाथ पिता का नाम: ओम नाथ गृह संख्या : 613 उम्र : 25 लिंग : पुरुष	132	XHE1537588	निर्वाचक का नाम : अर्जुन नाथ पिता का नाम: खेत नाथ गृह संख्या : 613 उम्र : 21 लिंग : पुरुष
133	XHE1811876	निर्वाचक का नाम : किशन नाथ पिता का नाम: रेवत नाथ गृह संख्या : 613 उम्र : 19 लिंग : पुरुष	134	RJ/03/016/411891	निर्वाचक का नाम : हुकम नाथ पिता का नाम: पन्नालाल नाथ गृह संख्या : 614 उम्र : 64 लिंग : पुरुष	135	KWQ1627793	निर्वाचक का नाम : देबू नाथ पिता का नाम: हुकमनाथ गृह संख्या : 614 उम्र : 46 लिंग : पुरुष
136	XHE0214783	निर्वाचक का नाम : संजू देवी पति का नाम: देबू नाथ गृह संख्या : 614 उम्र : 45 लिंग : महिला	137	KWQ1627801	निर्वाचक का नाम : राजूनाथ पिता का नाम: हुकमनाथ गृह संख्या : 614 उम्र : 43 लिंग : पुरुष	138	XHE0214775	निर्वाचक का नाम : मंजू देवी पति का नाम: राजूनाथ गृह संख्या : 614 उम्र : 42 लिंग : महिला
139	XHE0692582	निर्वाचक का नाम : शिवनाथ पिता का नाम: हुकुम नाथ गृह संख्या : 614 उम्र : 31 लिंग : पुरुष	140	XHE0692020	निर्वाचक का नाम : नेमनाथ पिता का नाम: हुकुमनाथ गृह संख्या : 614 उम्र : 30 लिंग : महिला	141	XHE0692574	निर्वाचक का नाम : काननाथ पिता का नाम: हुकुम नाथ गृह संख्या : 614 उम्र : 30 लिंग : पुरुष
142	XHE1285345	निर्वाचक का नाम : संजना नाथ पति का नाम: शिव नाथ गृह संख्या : 614 उम्र : 27 लिंग : महिला	143	XHE1285311	निर्वाचक का नाम : मंजू नाथ पति का नाम: नेमनाथ गृह संख्या : 614 उम्र : 26 लिंग : महिला	144	XHE1284694	निर्वाचक का नाम : बुलका पति का नाम: काननाथ गृह संख्या : 614 उम्र : 25 लिंग : महिला
145	RJ/03/016/411917	निर्वाचक का नाम : केशर राम पिता का नाम: लिछमन गृह संख्या : 615 उम्र : 80 लिंग : पुरुष	146	RJ/03/016/411302	निर्वाचक का नाम : शान्ती पति का नाम: केशर राम गृह संख्या : 615 उम्र : 75 लिंग : महिला	147	XHE0963215	निर्वाचक का नाम : कमला देवी पति का नाम: बजरंग गृह संख्या : 615 उम्र : 44 लिंग : महिला
148	KWQ1627819	निर्वाचक का नाम : बजरंग पिता का नाम: केशराराम गृह संख्या : 615 उम्र : 42 लिंग : पुरुष	149	XHE0407023	निर्वाचक का नाम : कोजाराम पिता का नाम: केशराराम गृह संख्या : 615 उम्र : 35 लिंग : पुरुष	150	XHE1363316	निर्वाचक का नाम : अमरी देवी पति का नाम: कोजाराम गृह संख्या : 615 उम्र : 35 लिंग : महिला

151	XHE0963223	निर्वाचक का नाम : पूर्णाराम पिता का नाम: केशरा राम गृह संख्या : 615 उम्र : 27 लिंग : पुरुष	152	XHE1623917	निर्वाचक का नाम : बाबु लाल पिता का नाम: केशरा राम गृह संख्या : 615 उम्र : 25 लिंग : पुरुष	153	RJ/03/016/411150	निर्वाचक का नाम : भागीरथ पिता का नाम: रामचन्द्र गृह संख्या : 616 उम्र : 75 लिंग : पुरुष
154	RJ/03/016/411191	निर्वाचक का नाम : झुमा पति का नाम: भागीरथ गृह संख्या : 616 उम्र : 75 लिंग : महिला	155	RJ/03/016/411904	निर्वाचक का नाम : भंवर राम पिता का नाम: भागीरथ गृह संख्या : 616 उम्र : 66 लिंग : पुरुष	156	RJ/03/016/411450	निर्वाचक का नाम : कलावती पति का नाम: भंवर राम गृह संख्या : 616 उम्र : 64 लिंग : महिला
157	RJ/03/016/411047	निर्वाचक का नाम : सीताराम पिता का नाम: भागीरथ गृह संख्या : 616 उम्र : 49 लिंग : पुरुष	158	KWQ1529841	निर्वाचक का नाम : श्यामसुन्दर पिता का नाम: भागीरथ गृह संख्या : 616 उम्र : 48 लिंग : पुरुष	159	KWQ1529833	निर्वाचक का नाम : ललीता पति का नाम: श्यामसुन्दर गृह संख्या : 616 उम्र : 47 लिंग : महिला
160	XHE0093567	निर्वाचक का नाम : लीला पति का नाम: सीताराम गृह संख्या : 616 उम्र : 47 लिंग : महिला	161	KWQ1529858	निर्वाचक का नाम : भगवानाराम पिता का नाम: भागीरथ गृह संख्या : 616 उम्र : 43 लिंग : पुरुष	162	XHE0215004	निर्वाचक का नाम : श्रीराम पिता का नाम: भागीरथ गृह संख्या : 616 उम्र : 41 लिंग : पुरुष
163	XHE0215012	निर्वाचक का नाम : पूजा पति का नाम: भगवानाराम गृह संख्या : 616 उम्र : 40 लिंग : महिला	164	XHE0692038	निर्वाचक का नाम : बसन्ती पति का नाम: श्रीराम गृह संख्या : 616 उम्र : 35 लिंग : महिला	165	XHE1284728	निर्वाचक का नाम : रविशंकर पिता का नाम: श्याम सुंदर गृह संख्या : 616 उम्र : 26 लिंग : पुरुष
166	XHE1484088	निर्वाचक का नाम : गोविंदा पिता का नाम: भंवर लाल शर्मा गृह संख्या : 616 उम्र : 25 लिंग : पुरुष	167	XHE1504232	निर्वाचक का नाम : हरी ओम पिता का नाम: श्याम सुंदर गृह संख्या : 616 उम्र : 22 लिंग : पुरुष	168	XHE1812718	निर्वाचक का नाम : शर्मा सत्यनारायण पिता का नाम: कुनणा राम गृह संख्या : 617 उम्र : 67 लिंग : पुरुष
169	XHE1812700	निर्वाचक का नाम : सुंदर देवी पति का नाम: सत्यनारायण गृह संख्या : 617 उम्र : 64 लिंग : महिला	170	XHE0427252	निर्वाचक का नाम : रामा नन्द शर्मा पिता का नाम: सत्यनारायण गृह संख्या : 617 उम्र : 38 लिंग : पुरुष	171	XHE0427245	निर्वाचक का नाम : अंजू पति का नाम: रामानंद गृह संख्या : 617 उम्र : 34 लिंग : महिला
172	XHE0963231	निर्वाचक का नाम : शर्मिला देवी पति का नाम: बालकिशन गृह संख्या : 617 उम्र : 33 लिंग : महिला	173	XHE0963249	निर्वाचक का नाम : बालकिशन पिता का नाम: सत्यनारायण शर्मा गृह संख्या : 617 उम्र : 28 लिंग : पुरुष	174	XHE1284660	निर्वाचक का नाम : गोविंद भारद्वाज पिता का नाम: सत्यनारायण भारद्वाज गृह संख्या : 617 उम्र : 25 लिंग : पुरुष
175	XHE1812809	निर्वाचक का नाम : पूजा सारस्वत पति का नाम: गोविंद भारद्वाज गृह संख्या : 617 उम्र : 25 लिंग : महिला	176	KWQ1529882	निर्वाचक का नाम : श्रवण पिता का नाम: खूमराम गृह संख्या : 618 उम्र : 57 लिंग : पुरुष	177	KWQ1529874	निर्वाचक का नाम : किस्तुरी पति का नाम: श्रवण गृह संख्या : 618 उम्र : 52 लिंग : महिला
178	XHE0215020	निर्वाचक का नाम : दौलतराम पिता का नाम: श्रवणराम गृह संख्या : 618 उम्र : 41 लिंग : पुरुष	179	XHE0215038	निर्वाचक का नाम : मंजूदेवी पति का नाम: दौलतराम गृह संख्या : 618 उम्र : 37 लिंग : महिला	180	XHE1011063	निर्वाचक का नाम : ओमप्रकाश पिता का नाम: श्रवण गृह संख्या : 618 उम्र : 35 लिंग : पुरुष

181	XHE1011220	निर्वाचक का नाम : इमरती पति का नाम: ओमप्रकाश गृह संख्या : 618 उम्र : 33 लिंग : महिला	फोटो उपलब्ध	182	XHE1504158	निर्वाचक का नाम : भीयाराम पिता का नाम: श्रवण राम गृह संख्या : 618 उम्र : 24 लिंग : पुरुष	फोटो उपलब्ध	183	KWQ1529908	निर्वाचक का नाम : नेमी पति का नाम: धन्ना राम गृह संख्या : 619 उम्र : 67 लिंग : महिला	फोटो उपलब्ध
184	KWQ1529890	निर्वाचक का नाम : धन्ना राम पिता का नाम: खूमाराम गृह संख्या : 619 उम्र : 62 लिंग : पुरुष	फोटो उपलब्ध	185	XHE1248939	निर्वाचक का नाम : राजूराम पिता का नाम: धन्ना राम गृह संख्या : 619 उम्र : 33 लिंग : पुरुष	फोटो उपलब्ध	186	XHE1248871	निर्वाचक का नाम : शेराराम पिता का नाम: धन्ना राम गृह संख्या : 619 उम्र : 29 लिंग : पुरुष	फोटो उपलब्ध
187	XHE1262583	निर्वाचक का नाम : मंजू पति का नाम: राजूराम गृह संख्या : 619 उम्र : 28 लिंग : महिला	फोटो उपलब्ध	188	XHE1248913	निर्वाचक का नाम : भजन लाल पिता का नाम: धन्ना राम गृह संख्या : 619 उम्र : 26 लिंग : पुरुष	फोटो उपलब्ध	189	RJ/03/016/411525	निर्वाचक का नाम : ईश्वरराम पिता का नाम: तेजा गृह संख्या : 620 उम्र : 74 लिंग : पुरुष	फोटो उपलब्ध
190	RJ/03/016/411273	निर्वाचक का नाम : म्यारसी पति का नाम: ईश्वरराम गृह संख्या : 620 उम्र : 63 लिंग : महिला	फोटो उपलब्ध	191	KWQ1529924	निर्वाचक का नाम : किशनाराम पिता का नाम: ईश्वरराम गृह संख्या : 620 उम्र : 44 लिंग : पुरुष	फोटो उपलब्ध	192	KWQ1529916	निर्वाचक का नाम : नारायणी पति का नाम: लिछमण राम गृह संख्या : 620 उम्र : 44 लिंग : महिला	फोटो उपलब्ध
193	KWQ1703776	निर्वाचक का नाम : तुलछी पति का नाम: किशनाराम गृह संख्या : 620 उम्र : 43 लिंग : महिला	फोटो उपलब्ध	194	XHE1366533	निर्वाचक का नाम : लिछमण राम पिता का नाम: ईश्वर राम गृह संख्या : 620 उम्र : 42 लिंग : पुरुष	फोटो उपलब्ध	195	KWQ1703990	निर्वाचक का नाम : शिशपाल पिता का नाम: ईश्वरराम गृह संख्या : 620 उम्र : 41 लिंग : पुरुष	फोटो उपलब्ध
196	XHE0427237	निर्वाचक का नाम : परमा पति का नाम: शीशपाल गृह संख्या : 620 उम्र : 35 लिंग : महिला	फोटो उपलब्ध	197	XHE1363738	निर्वाचक का नाम : राकेश कुमार नायक पिता का नाम: लिछमन राम नायक गृह संख्या : 620 उम्र : 25 लिंग : पुरुष	फोटो उपलब्ध	198	XHE1363779	निर्वाचक का नाम : इंद्रा पति का नाम: राकेश कुमार नायक गृह संख्या : 620 उम्र : 24 लिंग : महिला	फोटो उपलब्ध
199	XHE1364454	निर्वाचक का नाम : अनिल कुमार नायक पिता का नाम: लिछमन राम गृह संख्या : 620 उम्र : 22 लिंग : पुरुष	फोटो उपलब्ध	200	RJ/03/016/411260	निर्वाचक का नाम : लाली पति का नाम: उमा राम गृह संख्या : 621 उम्र : 64 लिंग : महिला	फोटो उपलब्ध	201	RJ/03/016/411208	निर्वाचक का नाम : राम चंदर पिता का नाम: उमा राम गृह संख्या : 621 उम्र : 52 लिंग : पुरुष	फोटो उपलब्ध
202	RJ/03/016/411268	निर्वाचक का नाम : पाना पति का नाम: रामचन्द्र गृह संख्या : 621 उम्र : 50 लिंग : महिला	फोटो उपलब्ध	203	RJ/03/016/411921	निर्वाचक का नाम : मोटा राम पिता का नाम: खेताराम गृह संख्या : 622 उम्र : 68 लिंग : पुरुष	फोटो उपलब्ध	204	RJ/03/016/411374	निर्वाचक का नाम : सरला पति का नाम: मोटा राम गृह संख्या : 622 उम्र : 67 लिंग : महिला	फोटो उपलब्ध
205	KWQ1869858	निर्वाचक का नाम : सहीराम पिता का नाम: मोटाराम गृह संख्या : 622 उम्र : 44 लिंग : पुरुष	फोटो उपलब्ध	206	XHE0122564	निर्वाचक का नाम : मंजू पति का नाम: सहीराम गृह संख्या : 622 उम्र : 43 लिंग : महिला	फोटो उपलब्ध	207	XHE0691535	निर्वाचक का नाम : सुरजाराम पिता का नाम: मोटाराम गृह संख्या : 622 उम्र : 38 लिंग : महिला	फोटो उपलब्ध
208	XHE1443829	निर्वाचक का नाम : जमना देवी पति का नाम: मूला राम गृह संख्या : 622 उम्र : 35 लिंग : महिला	फोटो उपलब्ध	209	XHE0691543	निर्वाचक का नाम : सुनीता देवी पति का नाम: सुरजाराम गृह संख्या : 622 उम्र : 34 लिंग : महिला	फोटो उपलब्ध	210	XHE1443977	निर्वाचक का नाम : मूला राम पिता का नाम: मोटा राम गृह संख्या : 622 उम्र : 34 लिंग : पुरुष	फोटो उपलब्ध

211	XHE1443662	निर्वाचक का नाम : लाला राम नायक पिता का नाम: मोटा राम नायक गृह संख्या : 622 उम्र : 31 लिंग : पुरुष	फोटो उपलब्ध	212	XHE1443670	निर्वाचक का नाम : मुन्नी देवी पति का नाम: लालाराम गृह संख्या : 622 उम्र : 30 लिंग : महिला	फोटो उपलब्ध	213	XHE1443621	निर्वाचक का नाम : कांता देवी पति का नाम: मधाराम गृह संख्या : 622 उम्र : 29 लिंग : महिला	फोटो उपलब्ध
214	XHE1443647	निर्वाचक का नाम : मधाराम पिता का नाम: मोटाराम गृह संख्या : 622 उम्र : 25 लिंग : पुरुष	फोटो उपलब्ध	215	XHE1589324	निर्वाचक का नाम : गोपी राम पिता का नाम: तेजा राम गृह संख्या : 623 उम्र : 71 लिंग : पुरुष	फोटो उपलब्ध	216	RJ/03/016/411939	निर्वाचक का नाम : काली पति का नाम: बिरमाराम गृह संख्या : 623 उम्र : 66 लिंग : महिला	फोटो उपलब्ध
217	XHE1589332	निर्वाचक का नाम : पारा देवी पति का नाम: गोपाला राम नायक गृह संख्या : 623 उम्र : 64 लिंग : महिला	फोटो उपलब्ध	218	RJ/03/016/411885	निर्वाचक का नाम : बिरमा पिता का नाम: तेजा राम गृह संख्या : 623 उम्र : 60 लिंग : पुरुष	फोटो उपलब्ध	219	KWQ1869866	निर्वाचक का नाम : प्रभूराम पिता का नाम: गोपाल गृह संख्या : 623 उम्र : 45 लिंग : पुरुष	फोटो उपलब्ध
220	KWQ1869874	निर्वाचक का नाम : सोहनराम पिता का नाम: गोपाल गृह संख्या : 623 उम्र : 42 लिंग : पुरुष	फोटो उपलब्ध	221	KWQ1869882	निर्वाचक का नाम : किशना पति का नाम: सोहनराम गृह संख्या : 623 उम्र : 42 लिंग : महिला	फोटो उपलब्ध	222	RJ/03/016/411881	निर्वाचक का नाम : रामेश्वर पिता का नाम: तेजा राम गृह संख्या : 624 उम्र : 70 लिंग : पुरुष	फोटो उपलब्ध
223	KWQ1529957	निर्वाचक का नाम : चन्द्रराम पिता का नाम: रामेश्वर गृह संख्या : 624 उम्र : 46 लिंग : पुरुष	फोटो उपलब्ध	224	XHE0370684	निर्वाचक का नाम : पेमाराम पिता का नाम: रामेश्वर गृह संख्या : 624 उम्र : 43 लिंग : पुरुष	फोटो उपलब्ध	225	XHE0570408	निर्वाचक का नाम : मन्जू पति का नाम: पेमाराम गृह संख्या : 624 उम्र : 33 लिंग : महिला	फोटो उपलब्ध
226	XHE0283275	निर्वाचक का नाम : मंगतु पिता का नाम: खेता राम गृह संख्या : 625 उम्र : 79 लिंग : पुरुष	फोटो उपलब्ध	227	XHE0283283	निर्वाचक का नाम : धापु पति का नाम: मंगतु गृह संख्या : 625 उम्र : 79 लिंग : महिला	फोटो उपलब्ध	228	KWQ1529965	निर्वाचक का नाम : जगदीश पिता का नाम: मंगतु गृह संख्या : 625 उम्र : 42 लिंग : पुरुष	फोटो उपलब्ध
229	XHE0122572	निर्वाचक का नाम : पुरा राम पिता का नाम: किस्तुरा राम गृह संख्या : 626 उम्र : 60 लिंग : पुरुष	फोटो उपलब्ध	230	RJ/03/016/411166	निर्वाचक का नाम : कमली पति का नाम: पुरा राम गृह संख्या : 626 उम्र : 58 लिंग : महिला	फोटो उपलब्ध	231	XHE0122580	निर्वाचक का नाम : जेठा राम पिता का नाम: किस्तुरा राम गृह संख्या : 627 उम्र : 72 लिंग : पुरुष	फोटो उपलब्ध
232	RJ/03/016/411145	निर्वाचक का नाम : भंवरी पति का नाम: जेठा राम गृह संख्या : 627 उम्र : 58 लिंग : महिला	फोटो उपलब्ध	233	XHE0963256	निर्वाचक का नाम : प्रमा पति का नाम: माना राम गृह संख्या : 627 उम्र : 41 लिंग : महिला	फोटो उपलब्ध	234	XHE0963264	निर्वाचक का नाम : मानाराम पिता का नाम: जेठा राम गृह संख्या : 627 उम्र : 39 लिंग : पुरुष	फोटो उपलब्ध
235	XHE0963272	निर्वाचक का नाम : संतोष पति का नाम: राम दयाल गृह संख्या : 627 उम्र : 33 लिंग : महिला	फोटो उपलब्ध	236	XHE0963280	निर्वाचक का नाम : राम दयाल पिता का नाम: जेठा राम गृह संख्या : 627 उम्र : 30 लिंग : पुरुष	फोटो उपलब्ध	237	RJ/03/016/411210	निर्वाचक का नाम : अमरा राम पिता का नाम: पन्ना राम गृह संख्या : 628 उम्र : 52 लिंग : पुरुष	फोटो उपलब्ध
238	RJ/03/016/411541	निर्वाचक का नाम : रिधकरण पिता का नाम: पन्ना राम गृह संख्या : 628 उम्र : 50 लिंग : पुरुष	फोटो उपलब्ध	239	RJ/03/016/411542	निर्वाचक का नाम : ग्यारसी पति का नाम: रिधकरण गृह संख्या : 628 उम्र : 50 लिंग : महिला	फोटो उपलब्ध	240	XHE0047019	निर्वाचक का नाम : प्रमेश्वरी पति का नाम: अमरा राम गृह संख्या : 628 उम्र : 50 लिंग : महिला	फोटो उपलब्ध

241 निर्वाचक का नाम : बाबू लाल पिता का नाम: रिधकरण गृह संख्या : 628 उम्र : 30 लिंग : पुरुष	XHE0692590	फोटो उपलब्ध	242 निर्वाचक का नाम : राजू पति का नाम: बाबू लाल गृह संख्या : 628 उम्र : 30 लिंग : महिला	XHE0692608	फोटो उपलब्ध	243 निर्वाचक का नाम : रती राम पिता का नाम: खीया राम गृह संख्या : 629 उम्र : 52 लिंग : पुरुष	RJ/03/016/411301	फोटो उपलब्ध
244 निर्वाचक का नाम : धापू देवी पति का नाम: रती राम गृह संख्या : 629 उम्र : 48 लिंग : महिला	XHE1436807	फोटो उपलब्ध	245 निर्वाचक का नाम : प्रभूराम पिता का नाम: खियाराम गृह संख्या : 629 उम्र : 47 लिंग : पुरुष	XHE1363670	फोटो उपलब्ध	246 निर्वाचक का नाम : विमला पति का नाम: प्रभूराम गृह संख्या : 629 उम्र : 46 लिंग : महिला	KWQ1759091	फोटो उपलब्ध
247 निर्वाचक का नाम : नानू राम पिता का नाम: खीया राम गृह संख्या : 629 उम्र : 43 लिंग : पुरुष	KWQ1758531	फोटो उपलब्ध	248 निर्वाचक का नाम : लाली पति का नाम: नानूराम गृह संख्या : 629 उम्र : 41 लिंग : महिला	XHE0692616	फोटो उपलब्ध	249 निर्वाचक का नाम : राम कुमार पिता का नाम: रतीराम गृह संख्या : 629 उम्र : 28 लिंग : पुरुष	XHE0963298	फोटो उपलब्ध
250 निर्वाचक का नाम : राकेश पिता का नाम: प्रभूराम गृह संख्या : 629 उम्र : 27 लिंग : पुरुष	XHE1363571	फोटो उपलब्ध	251 निर्वाचक का नाम : रामप्रताप पिता का नाम: रतिराम गृह संख्या : 629 उम्र : 24 लिंग : पुरुष	XHE1363522	फोटो उपलब्ध	252 निर्वाचक का नाम : संजू नायक पति का नाम: राकेश गृह संख्या : 629 उम्र : 23 लिंग : महिला	XHE1363712	फोटो उपलब्ध
253 निर्वाचक का नाम : किरण कुमारी पति का नाम: राम कुमार गृह संख्या : 629 उम्र : 21 लिंग : महिला	XHE1610641	फोटो उपलब्ध	254 निर्वाचक का नाम : भंवर लाल पिता का नाम: अन्नाराम गृह संख्या : 630 उम्र : 64 लिंग : पुरुष	RJ/03/016/411035	फोटो उपलब्ध	255 निर्वाचक का नाम : गीता पति का नाम: भंवर लाल गृह संख्या : 630 उम्र : 58 लिंग : महिला	RJ/03/016/411101	फोटो उपलब्ध
256 निर्वाचक का नाम : मोहन पिता का नाम: सुख राम गृह संख्या : 631 उम्र : 55 लिंग : पुरुष	XHE0214791	फोटो उपलब्ध	257 निर्वाचक का नाम : देवली पति का नाम: मोहन गृह संख्या : 631 उम्र : 54 लिंग : महिला	XHE0214809	फोटो उपलब्ध	258 निर्वाचक का नाम : राजा पति का नाम: खीया राम गृह संख्या : 632 उम्र : 85 लिंग : महिला	RJ/03/016/411149	फोटो उपलब्ध
259 निर्वाचक का नाम : रेखाराम पिता का नाम: खियाराम गृह संख्या : 632 उम्र : 47 लिंग : पुरुष	KWQ1529973	फोटो उपलब्ध	260 निर्वाचक का नाम : गौरा पति का नाम: रेखा राम गृह संख्या : 632 उम्र : 45 लिंग : महिला	KWQ1627827	फोटो उपलब्ध	261 निर्वाचक का नाम : केशराराम पिता का नाम: खियाराम गृह संख्या : 632 उम्र : 44 लिंग : पुरुष	KWQ1529981	फोटो उपलब्ध
262 निर्वाचक का नाम : विमला पति का नाम: केशराराम गृह संख्या : 632 उम्र : 43 लिंग : महिला	XHE0037671	फोटो उपलब्ध	263 निर्वाचक का नाम : भिया राम माता का नाम: राजा गृह संख्या : 632 उम्र : 29 लिंग : पुरुष	XHE1420397	फोटो उपलब्ध	264 निर्वाचक का नाम : सुमन पति का नाम: भिया राम गृह संख्या : 632 उम्र : 26 लिंग : महिला	XHE1364652	फोटो उपलब्ध
265 निर्वाचक का नाम : मोहन राम पिता का नाम: खिया राम गृह संख्या : 632 उम्र : 22 लिंग : पुरुष	XHE1420405	फोटो उपलब्ध	266 निर्वाचक का नाम : दाना राम पिता का नाम: तेजा राम गृह संख्या : 633 उम्र : 70 लिंग : पुरुष	KWQ1529999	फोटो उपलब्ध	267 निर्वाचक का नाम : मीरा पति का नाम: दाना राम गृह संख्या : 633 उम्र : 66 लिंग : महिला	KWQ1530005	फोटो उपलब्ध
268 निर्वाचक का नाम : कोजा राम पिता का नाम: दाना राम गृह संख्या : 633 उम्र : 26 लिंग : पुरुष	XHE1420363	फोटो उपलब्ध	269 निर्वाचक का नाम : किरण पति का नाम: कोजा राम गृह संख्या : 633 उम्र : 23 लिंग : महिला	XHE1420348	फोटो उपलब्ध	270 निर्वाचक का नाम : मूला राम नायक पिता का नाम: दाना राम गृह संख्या : 633 उम्र : 22 लिंग : पुरुष	XHE1270719	फोटो उपलब्ध

271	XHE1693878	निर्वाचक का नाम : गायत्री पति का नाम: मूला राम नायक गृह संख्या : 633 उम्र : 21 लिंग : महिला	फोटो उपलब्ध	272	KWQ1627835	निर्वाचक का नाम : खयालीराम पिता का नाम: किशनाराम गृह संख्या : 634 उम्र : 69 लिंग : पुरुष	फोटो उपलब्ध	273	KWQ1530013	निर्वाचक का नाम : सरोज पति का नाम: खयालीराम गृह संख्या : 634 उम्र : 68 लिंग : महिला	फोटो उपलब्ध
274	XHE0427229	निर्वाचक का नाम : सावरमल पिता का नाम: खयालीराम गृह संख्या : 634 उम्र : 31 लिंग : पुरुष	फोटो उपलब्ध	275	XHE0427278	निर्वाचक का नाम : कमलादेवी पति का नाम: सावरमल गृह संख्या : 634 उम्र : 31 लिंग : महिला	फोटो उपलब्ध	276	XHE0691717	निर्वाचक का नाम : श्रवण कुमार पिता का नाम: खयालीराम गृह संख्या : 634 उम्र : 31 लिंग : पुरुष	फोटो उपलब्ध
277	XHE1011246	निर्वाचक का नाम : सुशील पिता का नाम: खयालीराम गृह संख्या : 634 उम्र : 29 लिंग : पुरुष	फोटो उपलब्ध	278	XHE1484047	निर्वाचक का नाम : ललिता पति का नाम: श्रवण कुमार गृह संख्या : 634 उम्र : 27 लिंग : महिला	फोटो उपलब्ध	279	XHE1504125	निर्वाचक का नाम : यशोदा पति का नाम: सुशील शर्मा गृह संख्या : 634 उम्र : 25 लिंग : महिला	फोटो उपलब्ध
280	RJ/03/016/411200	निर्वाचक का नाम : गीता पति का नाम: माला राम गृह संख्या : 635 उम्र : 74 लिंग : महिला	फोटो उपलब्ध	281	RJ/03/016/411902	निर्वाचक का नाम : सीता राम पिता का नाम: माला राम गृह संख्या : 635 उम्र : 51 लिंग : पुरुष	फोटो उपलब्ध	282	KWQ1703784	निर्वाचक का नाम : लक्ष्मी पति का नाम: सीताराम गृह संख्या : 635 उम्र : 46 लिंग : महिला	फोटो उपलब्ध
283	XHE0214817	निर्वाचक का नाम : बाबूलाल पिता का नाम: माला राम गृह संख्या : 635 उम्र : 42 लिंग : पुरुष	फोटो उपलब्ध	284	XHE0470468	निर्वाचक का नाम : कौशल्या पति का नाम: बाबूलाल गृह संख्या : 635 उम्र : 37 लिंग : महिला	फोटो उपलब्ध	285	XHE0692046	निर्वाचक का नाम : श्यामसुन्दर पिता का नाम: मालाराम गृह संख्या : 635 उम्र : 30 लिंग : पुरुष	फोटो उपलब्ध
286	RJ/03/016/411395	निर्वाचक का नाम : श्रवण पिता का नाम: खीया राम गृह संख्या : 636 उम्र : 51 लिंग : पुरुष	फोटो उपलब्ध	287	RJ/03/016/411451	निर्वाचक का नाम : सन्तोष पति का नाम: श्रवण गृह संख्या : 636 उम्र : 50 लिंग : महिला	फोटो उपलब्ध	288	XHE1446228	निर्वाचक का नाम : दीपक शर्मा पिता का नाम: श्रवण राम शर्मा गृह संख्या : 636 उम्र : 21 लिंग : पुरुष	फोटो उपलब्ध
289	RJ/03/016/411452	निर्वाचक का नाम : भंवरी पति का नाम: खीया राम गृह संख्या : 637 उम्र : 75 लिंग : महिला	फोटो उपलब्ध	290	RJ/03/016/411443	निर्वाचक का नाम : ओम प्रकाश पिता का नाम: खीया राम गृह संख्या : 637 उम्र : 60 लिंग : पुरुष	फोटो उपलब्ध	291	RJ/03/016/411078	निर्वाचक का नाम : विमला पति का नाम: ओम प्रकाश गृह संख्या : 637 उम्र : 57 लिंग : महिला	फोटो उपलब्ध
292	KWQ1395300	निर्वाचक का नाम : दोलत राम पिता का नाम: खीयाराम गृह संख्या : 637 उम्र : 49 लिंग : पुरुष	फोटो उपलब्ध	293	KWQ1703792	निर्वाचक का नाम : सोहन लाल पिता का नाम: खीयाराम गृह संख्या : 637 उम्र : 44 लिंग : पुरुष	फोटो उपलब्ध	294	KWQ1627843	निर्वाचक का नाम : सुलोचना पति का नाम: सोहनलाल गृह संख्या : 637 उम्र : 43 लिंग : महिला	फोटो उपलब्ध
295	XHE1601020	निर्वाचक का नाम : ज्योति शर्मा पिता का नाम: सोहन लाल गृह संख्या : 637 उम्र : 20 लिंग : महिला	फोटो उपलब्ध	296	RJ/03/016/411454	निर्वाचक का नाम : नानु पति का नाम: मालनाथ गृह संख्या : 638 उम्र : 85 लिंग : महिला	फोटो उपलब्ध	297	KWQ1627850	निर्वाचक का नाम : लाली देवी पति का नाम: शंकर नाथ गृह संख्या : 638 उम्र : 63 लिंग : महिला	फोटो उपलब्ध
298	XHE1683382	निर्वाचक का नाम : शंकर नाथ पिता का नाम: मालनाथ गृह संख्या : 638 उम्र : 59 लिंग : पुरुष	फोटो उपलब्ध	299	KWQ1627868	निर्वाचक का नाम : चुकी देवी पति का नाम: सीतानाथ गृह संख्या : 638 उम्र : 48 लिंग : महिला	फोटो उपलब्ध	300	XHE0671172	निर्वाचक का नाम : परमा पति का नाम: बनवारीनाथ गृह संख्या : 638 उम्र : 41 लिंग : महिला	फोटो उपलब्ध

301	XHE1263219	निर्वाचक का नाम : सीता नाथ पिता का नाम: मल नाथ गृह संख्या : 638 उम्र : 41 लिंग : पुरुष	302	XHE1104165	निर्वाचक का नाम : बजरंग नाथ पिता का नाम: शंकर नाथ गृह संख्या : 638 उम्र : 25 लिंग : पुरुष	303	RJ/03/016/411335	निर्वाचक का नाम : गिरधारी पिता का नाम: किशना राम गृह संख्या : 639 उम्र : 63 लिंग : पुरुष
304	RJ/03/016/411087	निर्वाचक का नाम : विमला पति का नाम: गिरधारी गृह संख्या : 639 उम्र : 60 लिंग : महिला	305	XHE1693225	निर्वाचक का नाम : नारायण प्रसाद पिता का नाम: ईश्वर राम शर्मा गृह संख्या : 640 उम्र : 63 लिंग : पुरुष	306	RJ/03/016/411548	निर्वाचक का नाम : लेख राम पिता का नाम: इशर राम गृह संख्या : 640 उम्र : 60 लिंग : पुरुष
307	XHE1693217	निर्वाचक का नाम : क्लावती देवी पति का नाम: नारायण प्रसाद शर्मा गृह संख्या : 640 उम्र : 60 लिंग : महिला	308	RJ/03/016/408118	निर्वाचक का नाम : मुली पति का नाम: लेख राम गृह संख्या : 640 उम्र : 57 लिंग : महिला	309	KWQ1703800	निर्वाचक का नाम : कैलाश पिता का नाम: नारायण प्रसाद गृह संख्या : 640 उम्र : 42 लिंग : पुरुष
310	XHE1418011	निर्वाचक का नाम : मंजू पति का नाम: कैलाश गृह संख्या : 640 उम्र : 40 लिंग : महिला	311	KWQ1530039	निर्वाचक का नाम : संतोष शर्मा पिता का नाम: नारायण राम गृह संख्या : 640 उम्र : 39 लिंग : पुरुष	312	XHE1416171	निर्वाचक का नाम : संजू देवी पति का नाम: संतोष कुमार गृह संख्या : 640 उम्र : 38 लिंग : महिला
313	XHE0427286	निर्वाचक का नाम : मदन लाल शर्मा पिता का नाम: नारायण प्रसाद शर्मा गृह संख्या : 640 उम्र : 35 लिंग : पुरुष	314	XHE0427294	निर्वाचक का नाम : गजानन्द पिता का नाम: लेखराम गृह संख्या : 640 उम्र : 33 लिंग : पुरुष	315	XHE1416106	निर्वाचक का नाम : मंजू पति का नाम: मदन लाल गृह संख्या : 640 उम्र : 33 लिंग : महिला
316	XHE0427302	निर्वाचक का नाम : गंगा पति का नाम: गजानंद गृह संख्या : 640 उम्र : 31 लिंग : महिला	317	XHE0963314	निर्वाचक का नाम : मुन्नी राम शर्मा पिता का नाम: नारायण प्रसाद गृह संख्या : 640 उम्र : 31 लिंग : पुरुष	318	XHE0963322	निर्वाचक का नाम : रचना देवी पति का नाम: मुनी राम शर्मा गृह संख्या : 640 उम्र : 30 लिंग : महिला
319	XHE1011287	निर्वाचक का नाम : संजय पिता का नाम: लेखराम गृह संख्या : 640 उम्र : 29 लिंग : पुरुष	320	XHE1248764	निर्वाचक का नाम : सोना पति का नाम: संजय कुमार गृह संख्या : 640 उम्र : 29 लिंग : महिला	321	XHE1011261	निर्वाचक का नाम : राकेश कुमार पिता का नाम: नारायण प्रसाद गृह संख्या : 640 उम्र : 29 लिंग : पुरुष
322	XHE1503879	निर्वाचक का नाम : मंजू पति का नाम: राकेश कुमार गृह संख्या : 640 उम्र : 29 लिंग : महिला	323	XHE1504265	निर्वाचक का नाम : प्रिया शर्मा पिता का नाम: नारायण प्रसाद शर्मा गृह संख्या : 640 उम्र : 21 लिंग : महिला	324	RJ/03/016/411909	निर्वाचक का नाम : बरजी पति का नाम: इमरत नाथ गृह संख्या : 641 उम्र : 52 लिंग : महिला
325	XHE0470492	निर्वाचक का नाम : लालनाथ पिता का नाम: इमरतनाथ गृह संख्या : 641 उम्र : 31 लिंग : पुरुष	326	XHE0691568	निर्वाचक का नाम : पुष्पा देवी पति का नाम: लालनाथ गृह संख्या : 641 उम्र : 31 लिंग : महिला	327	XHE0692624	निर्वाचक का नाम : अशोक नाथ पिता का नाम: इमरताराम गृह संख्या : 641 उम्र : 30 लिंग : पुरुष
328	XHE0692632	निर्वाचक का नाम : अनीता देवी पति का नाम: अशोकनाथ गृह संख्या : 641 उम्र : 30 लिंग : महिला	329	RJ/03/016/411197	निर्वाचक का नाम : रेवन्त राम पिता का नाम: नानु राम गृह संख्या : 642 उम्र : 75 लिंग : पुरुष	330	RJ/03/016/411134	निर्वाचक का नाम : नारायणी पति का नाम: रेवन्त राम गृह संख्या : 642 उम्र : 70 लिंग : महिला

331	KWQ1395110	निर्वाचक का नाम : भंवर लाल पिता का नाम: रेवन्त राम गृह संख्या : 642 उम्र : 53 लिंग : पुरुष	फोटो उपलब्ध	332	RJ/03/016/411135	निर्वाचक का नाम : शान्ती पिता का नाम: भंवर लाल गृह संख्या : 642 उम्र : 50 लिंग : महिला	फोटो उपलब्ध	333	KWQ1395326	निर्वाचक का नाम : सहीराम पिता का नाम: रेवन्तराम गृह संख्या : 642 उम्र : 47 लिंग : पुरुष	फोटो उपलब्ध
334	KWQ1395318	निर्वाचक का नाम : गायत्री पति का नाम: सहीराम गृह संख्या : 642 उम्र : 46 लिंग : महिला	फोटो उपलब्ध	335	XHE0093583	निर्वाचक का नाम : चेतनराम पिता का नाम: रेवन्तराम गृह संख्या : 642 उम्र : 44 लिंग : पुरुष	फोटो उपलब्ध	336	XHE0093591	निर्वाचक का नाम : सुनम पति का नाम: चेतनराम गृह संख्या : 642 उम्र : 41 लिंग : महिला	फोटो उपलब्ध
337	XHE1447374	निर्वाचक का नाम : पूनम चंद शर्मा पिता का नाम: सहीराम गृह संख्या : 642 उम्र : 24 लिंग : पुरुष	फोटो उपलब्ध	338	XHE1504273	निर्वाचक का नाम : अशोक शर्मा पिता का नाम: भंवर लाल शर्मा गृह संख्या : 642 उम्र : 23 लिंग : पुरुष	फोटो उपलब्ध	339	XHE1443696	निर्वाचक का नाम : धनश्याम शर्मा पिता का नाम: भंवर लाल गृह संख्या : 642 उम्र : 21 लिंग : पुरुष	फोटो उपलब्ध
340	XHE1447390	निर्वाचक का नाम : मोनिका शर्मा पिता का नाम: सही राम गृह संख्या : 642 उम्र : 21 लिंग : महिला	फोटो उपलब्ध	341	XHE1447408	निर्वाचक का नाम : दीपिका शर्मा पिता का नाम: सहीराम गृह संख्या : 642 उम्र : 21 लिंग : महिला	फोटो उपलब्ध	342	RJ/03/016/411884	निर्वाचक का नाम : पेमा राम पिता का नाम: बहादुर राम गृह संख्या : 643 उम्र : 65 लिंग : पुरुष	फोटो उपलब्ध
343	RJ/03/016/411154	निर्वाचक का नाम : श्रृंगारी पति का नाम: पेमा राम गृह संख्या : 643 उम्र : 62 लिंग : महिला	फोटो उपलब्ध	344	XHE0406918	निर्वाचक का नाम : नानूराम पिता का नाम: पैमाराम गृह संख्या : 643 उम्र : 36 लिंग : पुरुष	फोटो उपलब्ध	345	XHE0406942	निर्वाचक का नाम : भोजाराम पिता का नाम: पैमाराम गृह संख्या : 643 उम्र : 32 लिंग : पुरुष	फोटो उपलब्ध
346	XHE1104173	निर्वाचक का नाम : परमा पति का नाम: भोजा राम गृह संख्या : 643 उम्र : 32 लिंग : महिला	फोटो उपलब्ध	347	XHE1104199	निर्वाचक का नाम : संतोष पति का नाम: नानू राम गृह संख्या : 643 उम्र : 32 लिंग : महिला	फोटो उपलब्ध	348	XHE1630482	निर्वाचक का नाम : प्रियंका पिता का नाम: मदन लाल गृह संख्या : 643 उम्र : 20 लिंग : महिला	फोटो उपलब्ध
349	RJ/03/016/408030	निर्वाचक का नाम : गुली पति का नाम: डालूराम गृह संख्या : 644 उम्र : 68 लिंग : महिला	फोटो उपलब्ध	350	XHE0106179	निर्वाचक का नाम : चेतनराम पिता का नाम: डालूराम गृह संख्या : 644 उम्र : 42 लिंग : पुरुष	फोटो उपलब्ध	351	XHE1104264	निर्वाचक का नाम : विमला पति का नाम: चेतन राम गृह संख्या : 644 उम्र : 37 लिंग : महिला	फोटो उपलब्ध
352	XHE1104231	निर्वाचक का नाम : संतोष पति का नाम: इमरता राम गृह संख्या : 644 उम्र : 35 लिंग : महिला	फोटो उपलब्ध	353	XHE1104223	निर्वाचक का नाम : इमरता राम पिता का नाम: डालूराम गृह संख्या : 644 उम्र : 32 लिंग : पुरुष	फोटो उपलब्ध	354	XHE1104207	निर्वाचक का नाम : परमेश्वरी पति का नाम: शंकर लाल गृह संख्या : 644 उम्र : 26 लिंग : महिला	फोटो उपलब्ध
355	XHE1104215	निर्वाचक का नाम : शंकर लाल पिता का नाम: डालूराम गृह संख्या : 644 उम्र : 26 लिंग : पुरुष	फोटो उपलब्ध	356	XHE1600998	निर्वाचक का नाम : तोलाराम जाखड़ पिता का नाम: डालु राम गृह संख्या : 644 उम्र : 20 लिंग : पुरुष	फोटो उपलब्ध	357	KWQ1703818	निर्वाचक का नाम : चैनाराम पिता का नाम: रामूराम गृह संख्या : 645 उम्र : 54 लिंग : पुरुष	फोटो उपलब्ध
358	KWQ1703826	निर्वाचक का नाम : प्रमेश्वरी पति का नाम: चैनाराम गृह संख्या : 645 उम्र : 52 लिंग : महिला	फोटो उपलब्ध	359	RJ/03/016/411201	निर्वाचक का नाम : तोला राम पिता का नाम: लिखमा गृह संख्या : 646 उम्र : 55 लिंग : पुरुष	फोटो उपलब्ध	360	RJ/03/016/411407	निर्वाचक का नाम : गनपत पिता का नाम: लिखमा राम गृह संख्या : 646 उम्र : 52 लिंग : पुरुष	फोटो उपलब्ध

361	RJ/03/016/411918	निर्वाचक का नाम : सुषीला पति का नाम: तोला राम गृह संख्या : 646 उम्र : 50 लिंग : महिला	फोटो उपलब्ध	362	RJ/03/016/411400	निर्वाचक का नाम : सीता पति का नाम: गनपत राम गृह संख्या : 646 उम्र : 50 लिंग : महिला	फोटो उपलब्ध	363	KWQ1530047	निर्वाचक का नाम : भंवरलाल पिता का नाम: लिखमाराम गृह संख्या : 646 उम्र : 42 लिंग : पुरुष	फोटो उपलब्ध
364	XHE0406926	निर्वाचक का नाम : गीता पति का नाम: भंवरलाल गृह संख्या : 646 उम्र : 38 लिंग : महिला	फोटो उपलब्ध	365	XHE0407007	निर्वाचक का नाम : दूलाराम पिता का नाम: लिखमाराम गृह संख्या : 646 उम्र : 37 लिंग : पुरुष	फोटो उपलब्ध	366	XHE0407031	निर्वाचक का नाम : ओमप्रकाश पिता का नाम: तोलाराम गृह संख्या : 646 उम्र : 33 लिंग : पुरुष	फोटो उपलब्ध
367	XHE0406975	निर्वाचक का नाम : गुड़डी पति का नाम: दुलाराम गृह संख्या : 646 उम्र : 32 लिंग : महिला	फोटो उपलब्ध	368	RJ/03/016/411116	निर्वाचक का नाम : जेठी पति का नाम: गिरधारी गृह संख्या : 647 उम्र : 67 लिंग : महिला	फोटो उपलब्ध	369	KWQ1530054	निर्वाचक का नाम : मंजू पति का नाम: इमरताराम गृह संख्या : 647 उम्र : 49 लिंग : महिला	फोटो उपलब्ध
370	KWQ1530062	निर्वाचक का नाम : इमरताराम पिता का नाम: गिरधारीराम गृह संख्या : 647 उम्र : 46 लिंग : पुरुष	फोटो उपलब्ध	371	XHE0406934	निर्वाचक का नाम : पूरणाराम पिता का नाम: गिरधारीराम गृह संख्या : 647 उम्र : 33 लिंग : पुरुष	फोटो उपलब्ध	372	XHE1787100	निर्वाचक का नाम : जशोदा पति का नाम: पूर्णा राम गृह संख्या : 647 उम्र : 28 लिंग : महिला	फोटो उपलब्ध
373	RJ/03/016/411065	निर्वाचक का नाम : रामेश्वर पिता का नाम: आसु राम गृह संख्या : 648 उम्र : 53 लिंग : पुरुष	फोटो उपलब्ध	374	XHE0691725	निर्वाचक का नाम : जेसाराम पिता का नाम: रामेश्वरलाल गृह संख्या : 648 उम्र : 30 लिंग : महिला	फोटो उपलब्ध	375	XHE1787274	निर्वाचक का नाम : सरिता बिस्सु पति का नाम: जेसा राम गृह संख्या : 648 उम्र : 24 लिंग : महिला	फोटो उपलब्ध
376	XHE1786938	निर्वाचक का नाम : जगदीश पिता का नाम: रामेश्वर गृह संख्या : 648 उम्र : 19 लिंग : पुरुष	फोटो उपलब्ध	377	RJ/03/016/411283	निर्वाचक का नाम : मोहनी पति का नाम: अनू राम गृह संख्या : 649 उम्र : 64 लिंग : महिला	फोटो उपलब्ध	378	RJ/03/016/411214	निर्वाचक का नाम : गिरधारी पिता का नाम: हीरा राम गृह संख्या : 649 उम्र : 64 लिंग : पुरुष	फोटो उपलब्ध
379	KWQ1530070	निर्वाचक का नाम : तीजा पति का नाम: गनेशा राम गृह संख्या : 649 उम्र : 62 लिंग : महिला	फोटो उपलब्ध	380	KWQ1530088	निर्वाचक का नाम : गणेशाराम पिता का नाम: हीरा राम गृह संख्या : 649 उम्र : 62 लिंग : पुरुष	फोटो उपलब्ध	381	RJ/03/016/411501	निर्वाचक का नाम : रूपी पति का नाम: गिरधारी गृह संख्या : 649 उम्र : 62 लिंग : महिला	फोटो उपलब्ध
382	RJ/03/016/411377	निर्वाचक का नाम : गोमद पिता का नाम: हीरा राम गृह संख्या : 649 उम्र : 59 लिंग : पुरुष	फोटो उपलब्ध	383	RJ/03/016/411170	निर्वाचक का नाम : गोपाला राम पिता का नाम: हीरा राम गृह संख्या : 649 उम्र : 49 लिंग : पुरुष	फोटो उपलब्ध	384	KWQ1664671	निर्वाचक का नाम : तुलसी पति का नाम: गोपाल गृह संख्या : 649 उम्र : 48 लिंग : महिला	फोटो उपलब्ध
385	XHE0037697	निर्वाचक का नाम : हुलासी पति का नाम: गोमदराम गृह संख्या : 649 उम्र : 47 लिंग : महिला	फोटो उपलब्ध	386	KWQ1530096	निर्वाचक का नाम : चूनाराम पिता का नाम: हीराराम गृह संख्या : 649 उम्र : 46 लिंग : पुरुष	फोटो उपलब्ध	387	XHE0037689	निर्वाचक का नाम : जेठी पति का नाम: चूनाराम गृह संख्या : 649 उम्र : 45 लिंग : महिला	फोटो उपलब्ध
388	XHE0406983	निर्वाचक का नाम : प्रियंका पति का नाम: जगदीश गृह संख्या : 649 उम्र : 32 लिंग : महिला	फोटो उपलब्ध	389	XHE0406991	निर्वाचक का नाम : जगदीश पिता का नाम: गिरधारीलाल गृह संख्या : 649 उम्र : 32 लिंग : पुरुष	फोटो उपलब्ध	390	XHE1104249	निर्वाचक का नाम : मनोज कुमार पिता का नाम: गणेशा राम गृह संख्या : 649 उम्र : 27 लिंग : पुरुष	फोटो उपलब्ध

391	XHE1011303	निर्वाचक का नाम : आईदान जाखड़ पिता का नाम: गिरधारी गृह संख्या : 649 उम्र : 27 लिंग : पुरुष	फोटो उपलब्ध	392	XHE1104256	निर्वाचक का नाम : देवाराम पिता का नाम: गणेशा राम गृह संख्या : 649 उम्र : 25 लिंग : पुरुष	फोटो उपलब्ध	393	XHE1471150	निर्वाचक का नाम : लीला धर जाखड़ पिता का नाम: गणेशा राम गृह संख्या : 649 उम्र : 23 लिंग : पुरुष	फोटो उपलब्ध
394	XHE1782408	निर्वाचक का नाम : सुनील जाखड़ पिता का नाम: गोविंद राम गृह संख्या : 649 उम्र : 21 लिंग : पुरुष	फोटो उपलब्ध	395	XHE1588144	निर्वाचक का नाम : नारायणराम पिता का नाम: गणेशा राम गृह संख्या : 649 उम्र : 20 लिंग : पुरुष	फोटो उपलब्ध	396	RJ/03/016/411378	निर्वाचक का नाम : मालु राम पिता का नाम: रामलाल गृह संख्या : 650 उम्र : 85 लिंग : पुरुष	फोटो उपलब्ध
397	RJ/03/016/411442	निर्वाचक का नाम : गीता पति का नाम: मालु राम गृह संख्या : 650 उम्र : 80 लिंग : महिला	फोटो उपलब्ध	398	KWQ1530104	निर्वाचक का नाम : राजूराम पिता का नाम: मालुराम गृह संख्या : 650 उम्र : 42 लिंग : पुरुष	फोटो उपलब्ध	399	XHE0290460	निर्वाचक का नाम : भागीरथ पिता का नाम: मालाराम गृह संख्या : 650 उम्र : 37 लिंग : पुरुष	फोटो उपलब्ध
400	XHE0570416	निर्वाचक का नाम : मोनिका पति का नाम: भागीरथ गृह संख्या : 650 उम्र : 36 लिंग : महिला	फोटो उपलब्ध	401	XHE0613117	निर्वाचक का नाम : सुरजान पति का नाम: किशनलाल गृह संख्या : 650 उम्र : 32 लिंग : महिला	फोटो उपलब्ध	402	XHE0613141	निर्वाचक का नाम : किशनलाल पिता का नाम: मालाराम गृह संख्या : 650 उम्र : 32 लिंग : पुरुष	फोटो उपलब्ध
403	XHE0613083	निर्वाचक का नाम : खेतू पति का नाम: राजूराम गृह संख्या : 650 उम्र : 31 लिंग : महिला	फोटो उपलब्ध	404	XHE0613091	निर्वाचक का नाम : सुमन पति का नाम: तुलछाराम गृह संख्या : 650 उम्र : 31 लिंग : महिला	फोटो उपलब्ध	405	XHE0692640	निर्वाचक का नाम : तुलछाराम पिता का नाम: मालाराम गृह संख्या : 650 उम्र : 30 लिंग : पुरुष	फोटो उपलब्ध
406	RJ/03/016/411040	निर्वाचक का नाम : मीरा पति का नाम: भीराज गृह संख्या : 651 उम्र : 88 लिंग : महिला	फोटो उपलब्ध	407	RJ/03/016/411182	निर्वाचक का नाम : हरचन राम पिता का नाम: भीराज गृह संख्या : 651 उम्र : 58 लिंग : पुरुष	फोटो उपलब्ध	408	RJ/03/016/411901	निर्वाचक का नाम : खेरत पिता का नाम: भीराज गृह संख्या : 651 उम्र : 58 लिंग : पुरुष	फोटो उपलब्ध
409	RJ/03/016/411889	निर्वाचक का नाम : धनी पति का नाम: हरचन राम गृह संख्या : 651 उम्र : 55 लिंग : महिला	फोटो उपलब्ध	410	RJ/03/016/411022	निर्वाचक का नाम : सुगना राम पिता का नाम: भी राज गृह संख्या : 651 उम्र : 54 लिंग : पुरुष	फोटो उपलब्ध	411	KWQ1703834	निर्वाचक का नाम : लिछमा पति का नाम: सुगना राम गृह संख्या : 651 उम्र : 52 लिंग : महिला	फोटो उपलब्ध
412	XHE0214825	निर्वाचक का नाम : रूखमा पति का नाम: खेरत गृह संख्या : 651 उम्र : 50 लिंग : महिला	फोटो उपलब्ध	413	XHE1011329	निर्वाचक का नाम : ओम प्रकाश माता का नाम: मीरा गृह संख्या : 651 उम्र : 37 लिंग : पुरुष	फोटो उपलब्ध	414	XHE1011337	निर्वाचक का नाम : सुमित्रा पति का नाम: ओमप्रकाश गृह संख्या : 651 उम्र : 34 लिंग : महिला	फोटो उपलब्ध
415	RJ/03/016/411018	निर्वाचक का नाम : मोहन राम पिता का नाम: भीराज गृह संख्या : 652 उम्र : 62 लिंग : पुरुष	फोटो उपलब्ध	416	RJ/03/016/411041	निर्वाचक का नाम : कमला पति का नाम: मोहन राम गृह संख्या : 652 उम्र : 60 लिंग : महिला	फोटो उपलब्ध	417	XHE1104280	निर्वाचक का नाम : पुष्पा देवी पति का नाम: पूतम चन्द गृह संख्या : 652 उम्र : 31 लिंग : महिला	फोटो उपलब्ध
418	XHE1104272	निर्वाचक का नाम : पूनम चन्द पिता का नाम: मोहन लाल गृह संख्या : 652 उम्र : 30 लिंग : पुरुष	फोटो उपलब्ध	419	XHE1363860	निर्वाचक का नाम : पूजा पति का नाम: महेंद्र गृह संख्या : 652 उम्र : 28 लिंग : महिला	फोटो उपलब्ध	420	XHE1248897	निर्वाचक का नाम : महेंद्र पिता का नाम: मोहन लाल गृह संख्या : 652 उम्र : 23 लिंग : पुरुष	फोटो उपलब्ध

421	KWQ1530112	निर्वाचक का नाम : जेठी पति का नाम: हनुमान गृह संख्या : 653 उम्र : 80 लिंग : महिला	फोटो उपलब्ध	422	RJ/03/016/411354	निर्वाचक का नाम : गंगा जल पिता का नाम: हनुमान गृह संख्या : 653 उम्र : 62 लिंग : पुरुष	फोटो उपलब्ध	423	RJ/03/016/411080	निर्वाचक का नाम : खीवणी पति का नाम: गंगा जल गृह संख्या : 653 उम्र : 56 लिंग : महिला	फोटो उपलब्ध
424	RJ/03/016/411112	निर्वाचक का नाम : बजरंग पिता का नाम: हनुमान गृह संख्या : 653 उम्र : 50 लिंग : पुरुष	फोटो उपलब्ध	425	KWQ1530120	निर्वाचक का नाम : रूकमा पति का नाम: बजरंग गृह संख्या : 653 उम्र : 50 लिंग : महिला	फोटो उपलब्ध	426	XHE0037705	निर्वाचक का नाम : रामूराम पिता का नाम: हनुमानाराम गृह संख्या : 653 उम्र : 46 लिंग : पुरुष	फोटो उपलब्ध
427	KWQ1530138	निर्वाचक का नाम : ज्ञानी पति का नाम: रामूराम गृह संख्या : 653 उम्र : 45 लिंग : महिला	फोटो उपलब्ध	428	KWQ1530146	निर्वाचक का नाम : हरीराम पिता का नाम: हनुमानाराम गृह संख्या : 653 उम्र : 44 लिंग : पुरुष	फोटो उपलब्ध	429	KWQ1530153	निर्वाचक का नाम : रामती पति का नाम: हरीराम गृह संख्या : 653 उम्र : 44 लिंग : महिला	फोटो उपलब्ध
430	XHE0407056	निर्वाचक का नाम : लेखराम पिता का नाम: हनुमानाराम गृह संख्या : 653 उम्र : 40 लिंग : पुरुष	फोटो उपलब्ध	431	XHE0692665	निर्वाचक का नाम : चुकी देवी पति का नाम: लेखराम गृह संख्या : 653 उम्र : 37 लिंग : महिला	फोटो उपलब्ध	432	XHE0407049	निर्वाचक का नाम : मूलाराम पिता का नाम: हनुमानाराम गृह संख्या : 653 उम्र : 35 लिंग : पुरुष	फोटो उपलब्ध
433	XHE0692657	निर्वाचक का नाम : सीता देवी पति का नाम: मूलाराम गृह संख्या : 653 उम्र : 35 लिंग : महिला	फोटो उपलब्ध	434	XHE1011485	निर्वाचक का नाम : राजू राम पिता का नाम: गंगा जल राम गृह संख्या : 653 उम्र : 31 लिंग : पुरुष	फोटो उपलब्ध	435	XHE1011436	निर्वाचक का नाम : सुख राम पिता का नाम: गंगा जल राम गृह संख्या : 653 उम्र : 26 लिंग : पुरुष	फोटो उपलब्ध
436	RJ/03/016/411203	निर्वाचक का नाम : फुसा राम पिता का नाम: बालू राम गृह संख्या : 654 उम्र : 55 लिंग : पुरुष	फोटो उपलब्ध	437	RJ/03/016/411049	निर्वाचक का नाम : देवली पति का नाम: फुसा राम गृह संख्या : 654 उम्र : 54 लिंग : महिला	फोटो उपलब्ध	438	XHE0283291	निर्वाचक का नाम : मालाराम पिता का नाम: फूसाराम गृह संख्या : 654 उम्र : 37 लिंग : पुरुष	फोटो उपलब्ध
439	XHE0470500	निर्वाचक का नाम : भीयाराम पिता का नाम: फूसाराम गृह संख्या : 654 उम्र : 31 लिंग : पुरुष	फोटो उपलब्ध	440	XHE0963330	निर्वाचक का नाम : मुकना राम पिता का नाम: फुशाराम गृह संख्या : 654 उम्र : 29 लिंग : पुरुष	फोटो उपलब्ध	441	XHE1484021	निर्वाचक का नाम : राजेंद्र प्रसाद पिता का नाम: फुसा राम जाट गृह संख्या : 654 उम्र : 26 लिंग : पुरुष	फोटो उपलब्ध
442	XHE1466556	निर्वाचक का नाम : लिखमा राम पिता का नाम: बालू राम गृह संख्या : 655 उम्र : 62 लिंग : पुरुष	फोटो उपलब्ध	443	RJ/03/016/411475	निर्वाचक का नाम : मीरा पति का नाम: लिखमा राम गृह संख्या : 655 उम्र : 57 लिंग : महिला	फोटो उपलब्ध	444	XHE1489459	निर्वाचक का नाम : गीता पिता का नाम: लिखमा राम गृह संख्या : 655 उम्र : 44 लिंग : महिला	फोटो उपलब्ध
445	XHE0300327	निर्वाचक का नाम : हरीराम पिता का नाम: लिखाराम गृह संख्या : 655 उम्र : 37 लिंग : पुरुष	फोटो उपलब्ध	446	XHE1364405	निर्वाचक का नाम : सरोज पति का नाम: हरी राम गृह संख्या : 655 उम्र : 35 लिंग : महिला	फोटो उपलब्ध	447	XHE1363902	निर्वाचक का नाम : सरस्वती पिता का नाम: लिखमा राम गृह संख्या : 655 उम्र : 32 लिंग : महिला	फोटो उपलब्ध
448	XHE0692673	निर्वाचक का नाम : गिरधारी लाल पिता का नाम: लिखमाराम गृह संख्या : 655 उम्र : 30 लिंग : पुरुष	फोटो उपलब्ध	449	XHE0692681	निर्वाचक का नाम : देवू पति का नाम: गिरधारीलाल गृह संख्या : 655 उम्र : 30 लिंग : महिला	फोटो उपलब्ध	450	XHE0963348	निर्वाचक का नाम : रामी पति का नाम: तुलछा राम गृह संख्या : 656 उम्र : 71 लिंग : महिला	फोटो उपलब्ध

451	RJ/03/016/411021	निर्वाचक का नाम : तुलछा राम पिता का नाम: भुरा राम गृह संख्या : 656 उम्र : 67 लिंग : पुरुष	452	XHE0456715	निर्वाचक का नाम : डालु राम पिता का नाम: तुलछाराम गृह संख्या : 656 उम्र : 39 लिंग : पुरुष	453	XHE0456723	निर्वाचक का नाम : राजूराम पिता का नाम: तुलछाराम गृह संख्या : 656 उम्र : 37 लिंग : पुरुष
454	XHE1537687	निर्वाचक का नाम : सरस्वती पति का नाम: डालू राम गृह संख्या : 656 उम्र : 35 लिंग : महिला	455	XHE0346668	निर्वाचक का नाम : नोरंगराम पिता का नाम: तुलछाराम गृह संख्या : 656 उम्र : 33 लिंग : पुरुष	456	XHE0407106	निर्वाचक का नाम : मोहनलाल पिता का नाम: तुलछाराम गृह संख्या : 656 उम्र : 33 लिंग : पुरुष
457	XHE0407163	निर्वाचक का नाम : किशना देवी पति का नाम: राजूराम गृह संख्या : 656 उम्र : 32 लिंग : महिला	458	XHE0407114	निर्वाचक का नाम : भंवरौ पति का नाम: मोहनलाल गृह संख्या : 656 उम्र : 31 लिंग : महिला	459	XHE0407171	निर्वाचक का नाम : संतोष पति का नाम: नौरंगराम गृह संख्या : 656 उम्र : 31 लिंग : महिला
460	RJ/03/016/411086	निर्वाचक का नाम : गुनी राम पिता का नाम: सुगना राम गृह संख्या : 657 उम्र : 59 लिंग : पुरुष	461	RJ/03/016/411055	निर्वाचक का नाम : नारायणी पति का नाम: गुनीराम गृह संख्या : 657 उम्र : 58 लिंग : महिला	462	RJ/03/016/411907	निर्वाचक का नाम : इमरताराम पिता का नाम: सुगना राम गृह संख्या : 657 उम्र : 52 लिंग : पुरुष
463	RJ/03/016/411054	निर्वाचक का नाम : किशनी पति का नाम: इमरताराम गृह संख्या : 657 उम्र : 51 लिंग : महिला	464	RJ/03/016/411176	निर्वाचक का नाम : जगदीश पिता का नाम: सुगना राम गृह संख्या : 657 उम्र : 50 लिंग : पुरुष	465	RJ/03/016/411056	निर्वाचक का नाम : गीता पति का नाम: जगदीश गृह संख्या : 657 उम्र : 49 लिंग : महिला
466	KWQ1530161	निर्वाचक का नाम : ओमप्रकाश पिता का नाम: सुगनाराम गृह संख्या : 657 उम्र : 45 लिंग : पुरुष	467	XHE0122598	निर्वाचक का नाम : गौरा पति का नाम: ओमप्रकाश गृह संख्या : 657 उम्र : 43 लिंग : महिला	468	KWQ1869890	निर्वाचक का नाम : लेखराम पिता का नाम: सुगनाराम गृह संख्या : 657 उम्र : 42 लिंग : पुरुष
469	KWQ1869908	निर्वाचक का नाम : दुर्गा पति का नाम: लेखराम गृह संख्या : 657 उम्र : 42 लिंग : महिला	470	XHE1047034	निर्वाचक का नाम : मदन लाल पिता का नाम: इमरता राम गृह संख्या : 657 उम्र : 34 लिंग : पुरुष	471	RJ/03/016/411106	निर्वाचक का नाम : दाना राम पिता का नाम: परमा राम गृह संख्या : 658 उम्र : 57 लिंग : पुरुष
472	RJ/03/016/411411	निर्वाचक का नाम : शान्ती पति का नाम: दाना राम गृह संख्या : 658 उम्र : 56 लिंग : महिला	473	XHE0427369	निर्वाचक का नाम : तिलोकाराम पिता का नाम: दानाराम गृह संख्या : 658 उम्र : 33 लिंग : पुरुष	474	XHE0613158	निर्वाचक का नाम : नारायणी पति का नाम: तिलोकाराम गृह संख्या : 658 उम्र : 32 लिंग : महिला
475	XHE1104298	निर्वाचक का नाम : हडमाना राम पिता का नाम: दानाराम गृह संख्या : 658 उम्र : 29 लिंग : पुरुष	476	RJ/03/016/411044	निर्वाचक का नाम : आसी पति का नाम: नारायण गृह संख्या : 659 उम्र : 75 लिंग : महिला	477	RJ/03/016/411398	निर्वाचक का नाम : नारायण पिता का नाम: परमा राम गृह संख्या : 659 उम्र : 70 लिंग : पुरुष
478	KWQ1530179	निर्वाचक का नाम : पूरणाराम पिता का नाम: नारायण गृह संख्या : 659 उम्र : 42 लिंग : पुरुष	479	XHE1104306	निर्वाचक का नाम : सुशीला पति का नाम: पूर्णा राम गृह संख्या : 659 उम्र : 41 लिंग : महिला	480	XHE0613109	निर्वाचक का नाम : भागीरथ पिता का नाम: नारायण राम गृह संख्या : 659 उम्र : 32 लिंग : पुरुष

481	XHE1104322	निर्वाचक का नाम : कांता देवी पति का नाम: भागीरथ गृह संख्या : 659 उम्र : 31 लिंग : महिला	फोटो उपलब्ध	482	XHE1104330	निर्वाचक का नाम : नेमी चन्द पिता का नाम: राम नारायण गृह संख्या : 659 उम्र : 26 लिंग : पुरुष	फोटो उपलब्ध	483	RJ/03/016/411906	निर्वाचक का नाम : खीयाराम पिता का नाम: मंगला राम गृह संख्या : 660 उम्र : 74 लिंग : पुरुष	फोटो उपलब्ध
484	KWQ1530252	निर्वाचक का नाम : हीरा पति का नाम: खियाराम गृह संख्या : 660 उम्र : 54 लिंग : महिला	फोटो उपलब्ध	485	RJ/03/016/411012	निर्वाचक का नाम : ओम प्रकाश पिता का नाम: मुला राम गृह संख्या : 661 उम्र : 59 लिंग : पुरुष	फोटो उपलब्ध	486	KWQ1869916	निर्वाचक का नाम : भंवरी पति का नाम: ओम प्रकाश गृह संख्या : 661 उम्र : 58 लिंग : महिला	फोटो उपलब्ध
487	KWQ1395144	निर्वाचक का नाम : माना पति का नाम: मोहन गृह संख्या : 662 उम्र : 82 लिंग : महिला	फोटो उपलब्ध	488	RJ/03/016/411933	निर्वाचक का नाम : लिछमन पिता का नाम: मोहन राम गृह संख्या : 662 उम्र : 64 लिंग : पुरुष	फोटो उपलब्ध	489	RJ/03/016/411927	निर्वाचक का नाम : सोनी पति का नाम: लिछमन गृह संख्या : 662 उम्र : 61 लिंग : महिला	फोटो उपलब्ध
490	KWQ1530187	निर्वाचक का नाम : गोपाल पिता का नाम: मोहन गृह संख्या : 662 उम्र : 60 लिंग : पुरुष	फोटो उपलब्ध	491	KWQ1530195	निर्वाचक का नाम : प्रेमली पति का नाम: गोपाल गृह संख्या : 662 उम्र : 60 लिंग : महिला	फोटो उपलब्ध	492	KWQ1530203	निर्वाचक का नाम : लालाराम पिता का नाम: मोहनराम गृह संख्या : 662 उम्र : 47 लिंग : पुरुष	फोटो उपलब्ध
493	KWQ1869924	निर्वाचक का नाम : पूनी पति का नाम: लालाराम गृह संख्या : 662 उम्र : 46 लिंग : महिला	फोटो उपलब्ध	494	KWQ1530211	निर्वाचक का नाम : सीताराम पिता का नाम: मोहनराम गृह संख्या : 662 उम्र : 43 लिंग : पुरुष	फोटो उपलब्ध	495	RJ/03/016/411242	निर्वाचक का नाम : गंगा पति का नाम: रामरख गृह संख्या : 663 उम्र : 75 लिंग : महिला	फोटो उपलब्ध
496	RJ/03/016/411237	निर्वाचक का नाम : लाली पति का नाम: मोहन गृह संख्या : 663 उम्र : 53 लिंग : महिला	फोटो उपलब्ध	497	RJ/03/016/411365	निर्वाचक का नाम : भागीरथ पिता का नाम: रामरख गृह संख्या : 663 उम्र : 50 लिंग : पुरुष	फोटो उपलब्ध	498	RJ/03/016/411913	निर्वाचक का नाम : कला पति का नाम: भागीरथ राम गृह संख्या : 663 उम्र : 50 लिंग : महिला	फोटो उपलब्ध
499	RJ/03/016/411928	निर्वाचक का नाम : हनुमान पिता का नाम: रामरख गृह संख्या : 663 उम्र : 48 लिंग : पुरुष	फोटो उपलब्ध	500	KWQ1530229	निर्वाचक का नाम : संतली पति का नाम: हनुमान गृह संख्या : 663 उम्र : 46 लिंग : महिला	फोटो उपलब्ध	501	KWQ1530237	निर्वाचक का नाम : सीताराम पिता का नाम: रामरख गृह संख्या : 663 उम्र : 44 लिंग : पुरुष	फोटो उपलब्ध
502	XHE1503788	निर्वाचक का नाम : वसुंधरा पिता का नाम: भागीरथ गृह संख्या : 663 उम्र : 22 लिंग : महिला	फोटो उपलब्ध	503	RJ/03/016/411014	निर्वाचक का नाम : चेतन राम पिता का नाम: खेता राम गृह संख्या : 664 उम्र : 68 लिंग : पुरुष	फोटो उपलब्ध	504	XHE1501436	निर्वाचक का नाम : कमला देवी पति का नाम: नाथू राम गृह संख्या : 664 उम्र : 34 लिंग : महिला	फोटो उपलब्ध
505	XHE1501782	निर्वाचक का नाम : छगन लाल पिता का नाम: चेतन राम गृह संख्या : 664 उम्र : 26 लिंग : पुरुष	फोटो उपलब्ध	506	RJ/03/016/411457	निर्वाचक का नाम : चुना राम पिता का नाम: खेता राम गृह संख्या : 665 उम्र : 72 लिंग : पुरुष	फोटो उपलब्ध	507	KWQ1395136	निर्वाचक का नाम : चंदा पति का नाम: चुना राम गृह संख्या : 665 उम्र : 72 लिंग : महिला	फोटो उपलब्ध
508	KWQ1530245	निर्वाचक का नाम : तारूराम पिता का नाम: चूनाराम गृह संख्या : 665 उम्र : 42 लिंग : पुरुष	फोटो उपलब्ध	509	XHE1104355	निर्वाचक का नाम : टेमू राम पिता का नाम: चुना राम गृह संख्या : 665 उम्र : 36 लिंग : पुरुष	फोटो उपलब्ध	510	XHE1104348	निर्वाचक का नाम : कुनन्ना राम पिता का नाम: चुना राम गृह संख्या : 665 उम्र : 34 लिंग : पुरुष	फोटो उपलब्ध

511 निर्वाचक का नाम : अंजू पति का नाम: तारूराम गृह संख्या : 665 उम्र : 32 लिंग : महिला	XHE0691733 फोटो उपलब्ध	512 निर्वाचक का नाम : दुला पिता का नाम: आसु राम गृह संख्या : 666 उम्र : 48 लिंग : पुरुष	KWQ1395128 फोटो उपलब्ध	513 निर्वाचक का नाम : जमना पति का नाम: दुला गृह संख्या : 666 उम्र : 45 लिंग : महिला	XHE0093609 फोटो उपलब्ध
514 निर्वाचक का नाम : राम कुमार पिता का नाम: आसु राम गृह संख्या : 666 उम्र : 44 लिंग : पुरुष	KWQ1704006 फोटो उपलब्ध	515 निर्वाचक का नाम : सरोज पति का नाम: राम कुमार गृह संख्या : 666 उम्र : 34 लिंग : महिला	XHE1104363 फोटो उपलब्ध	516 निर्वाचक का नाम : भंवरा राम पिता का नाम: गोविन्द राम गृह संख्या : 667 उम्र : 72 लिंग : पुरुष	RJ/03/016/411554 फोटो उपलब्ध
517 निर्वाचक का नाम : छगनी पति का नाम: भंवरा राम गृह संख्या : 667 उम्र : 61 लिंग : महिला	RJ/03/016/411139 फोटो उपलब्ध	518 निर्वाचक का नाम : लालाराम पिता का नाम: भंवर लाल गृह संख्या : 667 उम्र : 46 लिंग : पुरुष	KWQ1530260 फोटो उपलब्ध	519 निर्वाचक का नाम : सुन्दर पति का नाम: लालाराम गृह संख्या : 667 उम्र : 45 लिंग : महिला	KWQ1530278 फोटो उपलब्ध
520 निर्वाचक का नाम : देवी लाल पिता का नाम: भंवराराम गृह संख्या : 667 उम्र : 44 लिंग : पुरुष	KWQ1530286 फोटो उपलब्ध	521 निर्वाचक का नाम : प्रमेश्वरी पति का नाम: देवी लाल गृह संख्या : 667 उम्र : 42 लिंग : महिला	KWQ1530294 फोटो उपलब्ध	522 निर्वाचक का नाम : बनवारी पिता का नाम: भंवरलाल गृह संख्या : 667 उम्र : 30 लिंग : पुरुष	XHE0691576 फोटो उपलब्ध
523 निर्वाचक का नाम : संतोष देवी पति का नाम: बनवारी गृह संख्या : 667 उम्र : 28 लिंग : महिला	XHE1364488 फोटो उपलब्ध	524 निर्वाचक का नाम : रामचन्द्र नायक पिता का नाम: लालाराम नायक गृह संख्या : 667 उम्र : 27 लिंग : पुरुष	XHE1732007 फोटो उपलब्ध	525 निर्वाचक का नाम : मुकेश नायक पिता का नाम: लाला राम नायक गृह संख्या : 667 उम्र : 22 लिंग : पुरुष	XHE1710623 फोटो उपलब्ध
526 निर्वाचक का नाम : सरिता नायक पति का नाम: रामचंद्र नायक गृह संख्या : 667 उम्र : 22 लिंग : महिला	XHE1726207 फोटो उपलब्ध	527 निर्वाचक का नाम : चांदरतन पिता का नाम: नंदलाल गृह संख्या : 668 उम्र : 49 लिंग : पुरुष	KWQ1530302 फोटो उपलब्ध	528 निर्वाचक का नाम : पुष्पा पति का नाम: चांदरतन गृह संख्या : 668 उम्र : 46 लिंग : महिला	XHE0283309 फोटो उपलब्ध
529 निर्वाचक का नाम : राम निवास पिता का नाम: चांदरतन गृह संख्या : 668 उम्र : 31 लिंग : पुरुष	XHE0963363 फोटो उपलब्ध	530 निर्वाचक का नाम : चन्द्रकला पति का नाम: रामनिवास गृह संख्या : 668 उम्र : 30 लिंग : महिला	XHE0963371 फोटो उपलब्ध	531 निर्वाचक का नाम : राजू राम पिता का नाम: चांदरतन गृह संख्या : 668 उम्र : 27 लिंग : पुरुष	XHE0963389 फोटो उपलब्ध
532 निर्वाचक का नाम : डूंगर राम पिता का नाम: लिखमन राम गृह संख्या : 670 उम्र : 82 लिंग : पुरुष	RJ/03/016/411174 फोटो उपलब्ध	533 निर्वाचक का नाम : रामी पति का नाम: डूंगर राम गृह संख्या : 670 उम्र : 78 लिंग : महिला	RJ/03/016/411178 फोटो उपलब्ध	534 निर्वाचक का नाम : श्रवण राम पिता का नाम: डूंगर राम गृह संख्या : 670 उम्र : 50 लिंग : पुरुष	RJ/03/016/411195 फोटो उपलब्ध
535 निर्वाचक का नाम : परमी पति का नाम: श्रवण राम गृह संख्या : 670 उम्र : 48 लिंग : महिला	KWQ1703842 फोटो उपलब्ध	536 निर्वाचक का नाम : बादू देवी पति का नाम: रामेश्वर लाल गृह संख्या : 670 उम्र : 46 लिंग : महिला	KWQ1703859 फोटो उपलब्ध	537 निर्वाचक का नाम : रामेश्वर पिता का नाम: डूंगरराम गृह संख्या : 670 उम्र : 45 लिंग : पुरुष	KWQ1703867 फोटो उपलब्ध
538 निर्वाचक का नाम : मनोज पिता का नाम: श्रवण गृह संख्या : 670 उम्र : 26 लिंग : पुरुष	XHE1011493 फोटो उपलब्ध	539 निर्वाचक का नाम : गोरधन पिता का नाम: तोला राम गृह संख्या : 672 उम्र : 69 लिंग : पुरुष	RJ/03/016/411123 फोटो उपलब्ध	540 निर्वाचक का नाम : मैना पति का नाम: गोरधन गृह संख्या : 672 उम्र : 60 लिंग : महिला	KWQ1703883 फोटो उपलब्ध

541	XHE1104371	निर्वाचक का नाम : द्रोपती पति का नाम: रामवतार गृह संख्या : 672 उम्र : 33 लिंग : महिला	फोटो उपलब्ध	542	XHE0692699	निर्वाचक का नाम : रामअवतार शर्मा पिता का नाम: गोरधन राम गृह संख्या : 672 उम्र : 32 लिंग : पुरुष	फोटो उपलब्ध	543	XHE1813237	निर्वाचक का नाम : आनन्द तावणिया पिता का नाम: गोरधन तावणिया गृह संख्या : 672 उम्र : 20 लिंग : पुरुष	फोटो उपलब्ध
544	RJ/03/016/411528	निर्वाचक का नाम : आदु राम पिता का नाम: तोला राम गृह संख्या : 673 उम्र : 67 लिंग : पुरुष	फोटो उपलब्ध	545	RJ/03/016/411555	निर्वाचक का नाम : द्रोपती पति का नाम: आदु राम गृह संख्या : 673 उम्र : 64 लिंग : महिला	फोटो उपलब्ध	546	KWQ1627892	निर्वाचक का नाम : सांवरमल पिता का नाम: आदूराम गृह संख्या : 673 उम्र : 49 लिंग : पुरुष	फोटो उपलब्ध
547	XHE0283317	निर्वाचक का नाम : राजू पति का नाम: सांवरमल गृह संख्या : 673 उम्र : 46 लिंग : महिला	फोटो उपलब्ध	548	KWQ1703891	निर्वाचक का नाम : मदन लाल पिता का नाम: आदूराम गृह संख्या : 673 उम्र : 45 लिंग : पुरुष	फोटो उपलब्ध	549	KWQ1703909	निर्वाचक का नाम : गजानंद पिता का नाम: आदूराम गृह संख्या : 673 उम्र : 42 लिंग : पुरुष	फोटो उपलब्ध
550	XHE1469907	निर्वाचक का नाम : इंद्रा देवी पति का नाम: गजानंद शर्मा गृह संख्या : 673 उम्र : 41 लिंग : महिला	फोटो उपलब्ध	551	KWQ1530328	निर्वाचक का नाम : श्रवण पिता का नाम: भेरा राम गृह संख्या : 674 उम्र : 67 लिंग : पुरुष	फोटो उपलब्ध	552	RJ/03/016/411481	निर्वाचक का नाम : हीरा पति का नाम: श्रवण गृह संख्या : 674 उम्र : 55 लिंग : महिला	फोटो उपलब्ध
553	XHE1415660	निर्वाचक का नाम : मनोज नायक पिता का नाम: श्रवण नायक गृह संख्या : 674 उम्र : 33 लिंग : पुरुष	फोटो उपलब्ध	554	RJ/03/016/411531	निर्वाचक का नाम : गोर्धन पिता का नाम: खियाराम गृह संख्या : 675 उम्र : 58 लिंग : पुरुष	फोटो उपलब्ध	555	RJ/03/016/411256	निर्वाचक का नाम : राजा पति का नाम: गोर्धन गृह संख्या : 675 उम्र : 56 लिंग : महिला	फोटो उपलब्ध
556	KWQ1758416	निर्वाचक का नाम : परमाराम पिता का नाम: बुधाराम गृह संख्या : 676 उम्र : 59 लिंग : पुरुष	फोटो उपलब्ध	557	KWQ1530336	निर्वाचक का नाम : सुगनी पति का नाम: परमाराम गृह संख्या : 676 उम्र : 56 लिंग : महिला	फोटो उपलब्ध	558	XHE1262468	निर्वाचक का नाम : शारदा पति का नाम: तिलोकाराम गृह संख्या : 676 उम्र : 43 लिंग : महिला	फोटो उपलब्ध
559	XHE0692079	निर्वाचक का नाम : मामराज पिता का नाम: परमाराम गृह संख्या : 676 उम्र : 37 लिंग : महिला	फोटो उपलब्ध	560	XHE0692053	निर्वाचक का नाम : बाबुलाल पिता का नाम: परमा राम गृह संख्या : 676 उम्र : 35 लिंग : पुरुष	फोटो उपलब्ध	561	XHE0692087	निर्वाचक का नाम : कलावती पति का नाम: मामराज गृह संख्या : 676 उम्र : 34 लिंग : महिला	फोटो उपलब्ध
562	XHE0692061	निर्वाचक का नाम : निरमा पति का नाम: बाबुलाल गृह संख्या : 676 उम्र : 32 लिंग : महिला	फोटो उपलब्ध	563	XHE0692095	निर्वाचक का नाम : तिलोकाराम पिता का नाम: परमाराम गृह संख्या : 676 उम्र : 32 लिंग : पुरुष	फोटो उपलब्ध	564	RJ/03/016/411565	निर्वाचक का नाम : डूंगरराम पिता का नाम: बालूराम गृह संख्या : 677 उम्र : 53 लिंग : पुरुष	फोटो उपलब्ध
565	XHE1436690	निर्वाचक का नाम : परमा देवी पति का नाम: डूंगरराम गृह संख्या : 677 उम्र : 50 लिंग : महिला	फोटो उपलब्ध	566	KWQ1869932	निर्वाचक का नाम : किशनाराम पिता का नाम: बालूराम गृह संख्या : 677 उम्र : 40 लिंग : पुरुष	फोटो उपलब्ध	567	XHE0692707	निर्वाचक का नाम : मंजू देवी पति का नाम: किसनाराम गृह संख्या : 677 उम्र : 37 लिंग : महिला	फोटो उपलब्ध
568	XHE1104389	निर्वाचक का नाम : मुख राम पिता का नाम: डूंगर राम गृह संख्या : 677 उम्र : 27 लिंग : पुरुष	फोटो उपलब्ध	569	XHE1104397	निर्वाचक का नाम : कमला पति का नाम: मुख राम गृह संख्या : 677 उम्र : 26 लिंग : महिला	फोटो उपलब्ध	570	XHE1231539	निर्वाचक का नाम : राकेश पिता का नाम: किशना राम गृह संख्या : 677 उम्र : 25 लिंग : पुरुष	फोटो उपलब्ध

571	XHE1462563	निर्वाचक का नाम : लक्ष्मीनारायण पिता का नाम: किशना राम गृह संख्या : 678 उम्र : 62 लिंग : पुरुष	फोटो उपलब्ध	572	RJ/03/016/411089	निर्वाचक का नाम : मांगी पिता का नाम: लिछा राम गृह संख्या : 678 उम्र : 61 लिंग : महिला	फोटो उपलब्ध	573	XHE1576610	निर्वाचक का नाम : भगवानाराम पिता का नाम: लक्ष्मीनारायण गृह संख्या : 678 उम्र : 41 लिंग : पुरुष	फोटो उपलब्ध
574	XHE0692715	निर्वाचक का नाम : सावित्री पिता का नाम: भगवानाराम गृह संख्या : 678 उम्र : 37 लिंग : महिला	फोटो उपलब्ध	575	XHE1576891	निर्वाचक का नाम : प्रेमरतन शर्मा पिता का नाम: लक्ष्मीनारायण गृह संख्या : 678 उम्र : 29 लिंग : पुरुष	फोटो उपलब्ध	576	RJ/03/016/408111	निर्वाचक का नाम : मालाराम पिता का नाम: किशनाराम गृह संख्या : 679 उम्र : 64 लिंग : पुरुष	फोटो उपलब्ध
577	RJ/03/016/408083	निर्वाचक का नाम : नाराणी पिता का नाम: मालचन्द गृह संख्या : 679 उम्र : 61 लिंग : महिला	फोटो उपलब्ध	578	XHE0427351	निर्वाचक का नाम : लालचन्द पिता का नाम: मालाराम गृह संख्या : 679 उम्र : 39 लिंग : पुरुष	फोटो उपलब्ध	579	XHE0470534	निर्वाचक का नाम : राजेन्द्रप्रसाद पिता का नाम: मालाराम गृह संख्या : 679 उम्र : 36 लिंग : पुरुष	फोटो उपलब्ध
580	XHE0427344	निर्वाचक का नाम : सुमन पिता का नाम: लालचन्द गृह संख्या : 679 उम्र : 35 लिंग : महिला	फोटो उपलब्ध	581	XHE0570424	निर्वाचक का नाम : माया पिता का नाम: राजेन्द्र प्रसाद गृह संख्या : 679 उम्र : 32 लिंग : महिला	फोटो उपलब्ध	582	XHE1011568	निर्वाचक का नाम : चांद रतन पिता का नाम: माला राम गृह संख्या : 679 उम्र : 29 लिंग : पुरुष	फोटो उपलब्ध
583	RJ/03/016/411110	निर्वाचक का नाम : जगदीश नाथ पिता का नाम: रेवंत नाथ गृह संख्या : 680 उम्र : 50 लिंग : पुरुष	फोटो उपलब्ध	584	RJ/03/016/411453	निर्वाचक का नाम : मन्नी पिता का नाम: जगदीश नाथ गृह संख्या : 680 उम्र : 45 लिंग : महिला	फोटो उपलब्ध	585	KWQ1530344	निर्वाचक का नाम : दुर्गा पिता का नाम: रतननाथ गृह संख्या : 680 उम्र : 45 लिंग : महिला	फोटो उपलब्ध
586	XHE1248798	निर्वाचक का नाम : गोपीनाथ पिता का नाम: जगदीश नाथ गृह संख्या : 680 उम्र : 29 लिंग : पुरुष	फोटो उपलब्ध	587	RJ/03/016/411020	निर्वाचक का नाम : ओम नाथ पिता का नाम: रेवंत नाथ गृह संख्या : 681 उम्र : 47 लिंग : पुरुष	फोटो उपलब्ध	588	RJ/03/016/411161	निर्वाचक का नाम : कमला पिता का नाम: ओम नाथ गृह संख्या : 681 उम्र : 43 लिंग : महिला	फोटो उपलब्ध
589	XHE0671222	निर्वाचक का नाम : काननाथ पिता का नाम: ओमनाथ गृह संख्या : 681 उम्र : 31 लिंग : पुरुष	फोटो उपलब्ध	590	XHE0963421	निर्वाचक का नाम : पार्वती पिता का नाम: काननाथ गृह संख्या : 681 उम्र : 28 लिंग : महिला	फोटो उपलब्ध	591	XHE0963413	निर्वाचक का नाम : मनोज पिता का नाम: ओमनाथ गृह संख्या : 681 उम्र : 28 लिंग : पुरुष	फोटो उपलब्ध
592	XHE1248855	निर्वाचक का नाम : सुनीता पिता का नाम: राजकुमार गृह संख्या : 683 उम्र : 33 लिंग : महिला	फोटो उपलब्ध	593	XHE1104405	निर्वाचक का नाम : ममता पिता का नाम: पप्पू राम गृह संख्या : 683 उम्र : 32 लिंग : महिला	फोटो उपलब्ध	594	XHE1104439	निर्वाचक का नाम : हुनता राम पिता का नाम: राम चंद्र गृह संख्या : 687 उम्र : 26 लिंग : पुरुष	फोटो उपलब्ध
595	XHE1231422	निर्वाचक का नाम : धीरा राम पिता का नाम: भंवर लाल गृह संख्या : 695 उम्र : 30 लिंग : पुरुष	फोटो उपलब्ध	596	XHE1047067	निर्वाचक का नाम : सुभाष पिता का नाम: छैलू राम गृह संख्या : 697 उम्र : 31 लिंग : पुरुष	फोटो उपलब्ध	597	XHE1437177	निर्वाचक का नाम : मामराज पिता का नाम: छैलुराम गृह संख्या : 697 उम्र : 29 लिंग : पुरुष	फोटो उपलब्ध
598	XHE1047075	निर्वाचक का नाम : कलावती पिता का नाम: सुभाष गृह संख्या : 697 उम्र : 27 लिंग : महिला	फोटो उपलब्ध	599	XHE1437185	निर्वाचक का नाम : प्रियंका पिता का नाम: मामराज गृह संख्या : 697 उम्र : 22 लिंग : महिला	फोटो उपलब्ध	600	XHE1533603	निर्वाचक का नाम : गणेश राम पिता का नाम: हडमाना राम गृह संख्या : 698 उम्र : 31 लिंग : पुरुष	फोटो उपलब्ध

601	XHE1533611	निर्वाचक का नाम : मनोज कुमारी पति का नाम: गणेश राम गृह संख्या : 698 उम्र : 28 लिंग : महिला	602	XHE1532621	निर्वाचक का नाम : हरि ओम नायक पिता का नाम: हडमाना राम गृह संख्या : 698 उम्र : 26 लिंग : पुरुष	603	XHE1532654	निर्वाचक का नाम : ग्यारसी पति का नाम: हरि ओम नायक गृह संख्या : 698 उम्र : 25 लिंग : महिला
604	XHE1542265	निर्वाचक का नाम : विमला नायक पति का नाम: मोहन लाल गृह संख्या : 698 उम्र : 25 लिंग : महिला	605	XHE1449362	निर्वाचक का नाम : पूजा पति का नाम: शेरा राम गृह संख्या : 701 उम्र : 27 लिंग : महिला	606	XHE1449172	निर्वाचक का नाम : शेरा राम पिता का नाम: लिछमण राम गृह संख्या : 701 उम्र : 26 लिंग : पुरुष
607	XHE1011618	निर्वाचक का नाम : मनोहर पति का नाम: उदा राम गृह संख्या : 719 उम्र : 32 लिंग : महिला	608	XHE1271709	निर्वाचक का नाम : जेठा राम पिता का नाम: जवरा राम गृह संख्या : 726 उम्र : 28 लिंग : पुरुष	609	XHE1534619	निर्वाचक का नाम : कालू राम पिता का नाम: अर्जुन राम गृह संख्या : 787 उम्र : 25 लिंग : पुरुष
610	XHE0963504	निर्वाचक का नाम : केसराराम पिता का नाम: मोहनराम गृह संख्या : 887 उम्र : 38 लिंग : पुरुष	611	XHE0963496	निर्वाचक का नाम : भागु देवी पति का नाम: सीताराम गृह संख्या : 887 उम्र : 33 लिंग : महिला	612	XHE0963512	निर्वाचक का नाम : संतोष देवी अन्य: केसराराम गृह संख्या : 887 उम्र : 32 लिंग : महिला
613	XHE0963520	निर्वाचक का नाम : सहीराम अन्य: मोहनराम गृह संख्या : 887 उम्र : 31 लिंग : पुरुष	614	XHE0963538	निर्वाचक का नाम : सीमा देवी अन्य: सहीराम गृह संख्या : 887 उम्र : 31 लिंग : महिला	615	XHE1364629	निर्वाचक का नाम : बिजू पति का नाम: मनोज नायक गृह संख्या : 887 उम्र : 31 लिंग : महिला
616	XHE1692508	निर्वाचक का नाम : पुजा पिता का नाम: सुगनाराम गृह संख्या : खेणी बास उम्र : 22 लिंग : महिला	617	XHE1692532	निर्वाचक का नाम : सुमित्रा पिता का नाम: सुगनाराम गृह संख्या : खेणी बास उम्र : 20 लिंग : महिला	618	XHE1273374	निर्वाचक का नाम : मनोज कुमारी पति का नाम: शेरराम गृह संख्या : रीदी उम्र : 25 लिंग : महिला
619	XHE1676790	निर्वाचक का नाम : बसंती पति का नाम: दौलत राम गृह संख्या : वार्ड 11 उम्र : 37 लिंग : महिला	620	XHE1667781	निर्वाचक का नाम : अशोक शर्मा पिता का नाम: भंवर लाल शर्मा गृह संख्या : वार्ड 11 उम्र : 35 लिंग : पुरुष	621	XHE1667799	निर्वाचक का नाम : रामेती पति का नाम: अशोक कुमार शर्मा गृह संख्या : वार्ड 11 उम्र : 33 लिंग : महिला
622	XHE1667807	निर्वाचक का नाम : बाबू लाल शर्मा पिता का नाम: भंवर लाल शर्मा गृह संख्या : वार्ड 11 उम्र : 32 लिंग : पुरुष	623	XHE1664994	निर्वाचक का नाम : मदन नायक पिता का नाम: श्रवण गृह संख्या : वार्ड 11 उम्र : 23 लिंग : पुरुष	624	XHE1675685	निर्वाचक का नाम : भरत शर्मा पिता का नाम: सीता राम शर्मा गृह संख्या : वार्ड 11 उम्र : 23 लिंग : पुरुष
625	XHE1676824	निर्वाचक का नाम : दुर्गा शर्मा पिता का नाम: ओमप्रकाश गृह संख्या : वार्ड 11 उम्र : 22 लिंग : महिला	626	XHE1664978	निर्वाचक का नाम : रामनिवास नायक पिता का नाम: श्यामलाल गृह संख्या : वार्ड 11 उम्र : 21 लिंग : पुरुष	627	XHE1664986	निर्वाचक का नाम : सुमन पति का नाम: मदन नायक गृह संख्या : वार्ड 11 उम्र : 21 लिंग : महिला
628	XHE1623909	निर्वाचक का नाम : पिकू पंवार पिता का नाम: जगदीश नाथ गृह संख्या : वार्ड 11 उम्र : 20 लिंग : महिला	629	XHE1644251	निर्वाचक का नाम : मुली देवी पति का नाम: बीरबलराम गृह संख्या : वार्ड-11 उम्र : 59 लिंग : महिला	630	XHE1647528	निर्वाचक का नाम : कलावती पति का नाम: लेखराम गृह संख्या : वार्ड-11 उम्र : 28 लिंग : महिला

631 निर्वाचक का नाम : संगीता तावणिया पिता का नाम: ओमप्रकाश गृह संख्या : वार्ड 11 उम्र : 20 लिंग : महिला	XHE1676782 फोटो उपलब्ध	632 निर्वाचक का नाम : सुनीता शर्मा पिता का नाम: ओमप्रकाश शर्मा गृह संख्या : वार्ड 11 उम्र : 21 लिंग : महिला	XHE1676774 फोटो उपलब्ध	633 निर्वाचक का नाम : लालाराम पिता का नाम: बीराबलराम गृह संख्या : वार्ड-11 उम्र : 21 लिंग : पुरुष	XHE1644343 फोटो उपलब्ध
634 निर्वाचक का नाम : किरण पति का नाम: राजू राम गृह संख्या : वार्ड नं 1 उम्र : 25 लिंग : महिला	XHE1594456 फोटो उपलब्ध	635 निर्वाचक का नाम : संतोष पति का नाम: अनिल कुमार नायक गृह संख्या : वार्ड नं 11 उम्र : 27 लिंग : महिला	XHE1707975 फोटो उपलब्ध	636 निर्वाचक का नाम : सुमन पति का नाम: नंद लाल शर्मा गृह संख्या : वार्ड नं.11 उम्र : 26 लिंग : महिला	XHE1645852 फोटो उपलब्ध
637 निर्वाचक का नाम : उर्मिला देवी पति का नाम: भंवर लाल गृह संख्या : वार्ड नं.12 उम्र : 26 लिंग : महिला	XHE1696897 फोटो उपलब्ध	638 निर्वाचक का नाम : शारदा पति का नाम: मनोज कुमार गृह संख्या : वार्ड नं. 12 उम्र : 24 लिंग : महिला	XHE1704444 फोटो उपलब्ध	639 निर्वाचक का नाम : मांगीलाल जाखड़ पिता का नाम: अन्नाराम गृह संख्या : वार्ड नं 12 उम्र : 22 लिंग : पुरुष	XHE1623974 फोटो उपलब्ध

640	XHE0786202	निर्वाचक का नाम : पूनम देवी पति का नाम: भीराराम गृह संख्या : 582 उम्र : 29 लिंग : महिला	फोटो उपलब्ध	641	RJ/03/016/411319	निर्वाचक का नाम : भंवर लाल पिता का नाम: हीरा राम गृह संख्या : 682 उम्र : 70 लिंग : पुरुष	फोटो उपलब्ध	642	KWQ1530351	निर्वाचक का नाम : जादू पति का नाम: भंवर लाल गृह संख्या : 682 उम्र : 68 लिंग : महिला	फोटो उपलब्ध
643	KWQ1530369	निर्वाचक का नाम : जेठाराम पिता का नाम: भंवरलाल गृह संख्या : 682 उम्र : 45 लिंग : पुरुष	फोटो उपलब्ध	644	XHE0037713	निर्वाचक का नाम : भीखी पति का नाम: जेठाराम गृह संख्या : 682 उम्र : 44 लिंग : महिला	फोटो उपलब्ध	645	KWQ1530377	निर्वाचक का नाम : सत्यनारायण पिता का नाम: भंवरलाल गृह संख्या : 682 उम्र : 42 लिंग : पुरुष	फोटो उपलब्ध
646	XHE0470567	निर्वाचक का नाम : किसनी पति का नाम: सत्यनारायण गृह संख्या : 682 उम्र : 33 लिंग : महिला	फोटो उपलब्ध	647	RJ/03/016/411355	निर्वाचक का नाम : भादू पति का नाम: मनसा राम गृह संख्या : 683 उम्र : 80 लिंग : महिला	फोटो उपलब्ध	648	RJ/03/016/411366	निर्वाचक का नाम : किशना पिता का नाम: मनसा राम गृह संख्या : 683 उम्र : 51 लिंग : पुरुष	फोटो उपलब्ध
649	KWQ1627900	निर्वाचक का नाम : दीपा पति का नाम: किशना गृह संख्या : 683 उम्र : 50 लिंग : महिला	फोटो उपलब्ध	650	KWQ1530419	निर्वाचक का नाम : श्रवणराम पिता का नाम: मनसाराम गृह संख्या : 683 उम्र : 47 लिंग : पुरुष	फोटो उपलब्ध	651	KWQ1758812	निर्वाचक का नाम : ओमप्रकाश पिता का नाम: मनसाराम गृह संख्या : 683 उम्र : 45 लिंग : पुरुष	फोटो उपलब्ध
652	KWQ1530401	निर्वाचक का नाम : प्रभाती पति का नाम: श्रवण राम गृह संख्या : 683 उम्र : 45 लिंग : महिला	फोटो उपलब्ध	653	KWQ1530385	निर्वाचक का नाम : कालुराम पिता का नाम: मनसाराम गृह संख्या : 683 उम्र : 44 लिंग : पुरुष	फोटो उपलब्ध	654	KWQ1530393	निर्वाचक का नाम : राजकुमार पिता का नाम: मनसाराम गृह संख्या : 683 उम्र : 43 लिंग : महिला	फोटो उपलब्ध
655	XHE0037721	निर्वाचक का नाम : पपू राम पिता का नाम: मनशाराम गृह संख्या : 683 उम्र : 42 लिंग : पुरुष	फोटो उपलब्ध	656	XHE0692723	निर्वाचक का नाम : सुनिता देवी पति का नाम: ओमप्रकाश गृह संख्या : 683 उम्र : 34 लिंग : महिला	फोटो उपलब्ध	657	XHE0692731	निर्वाचक का नाम : कान्ता पति का नाम: कालूराम गृह संख्या : 683 उम्र : 32 लिंग : महिला	फोटो उपलब्ध
658	RJ/03/016/411057	निर्वाचक का नाम : हुकमा राम पिता का नाम: हरीराम गृह संख्या : 684 उम्र : 57 लिंग : पुरुष	फोटो उपलब्ध	659	XHE1104413	निर्वाचक का नाम : केशरा राम पिता का नाम: हुकमा राम गृह संख्या : 684 उम्र : 35 लिंग : पुरुष	फोटो उपलब्ध	660	XHE1104421	निर्वाचक का नाम : रामी देवी पति का नाम: केशरा राम गृह संख्या : 684 उम्र : 33 लिंग : महिला	फोटो उपलब्ध
661	RJ/03/016/411916	निर्वाचक का नाम : बेगा राम पिता का नाम: मुला राम गृह संख्या : 685 उम्र : 80 लिंग : पुरुष	फोटो उपलब्ध	662	RJ/03/016/411506	निर्वाचक का नाम : हीरा पति का नाम: फुसा राम गृह संख्या : 685 उम्र : 80 लिंग : महिला	फोटो उपलब्ध	663	KWQ1530427	निर्वाचक का नाम : कालुराम पिता का नाम: फुसाराम गृह संख्या : 685 उम्र : 45 लिंग : पुरुष	फोटो उपलब्ध
664	KWQ1530435	निर्वाचक का नाम : कालूराम पिता का नाम: बेगाराम गृह संख्या : 685 उम्र : 44 लिंग : पुरुष	फोटो उपलब्ध	665	XHE0407122	निर्वाचक का नाम : कोजाराम पिता का नाम: बेगाराम गृह संख्या : 685 उम्र : 42 लिंग : पुरुष	फोटो उपलब्ध	666	XHE0407155	निर्वाचक का नाम : रतीराम पिता का नाम: बेगाराम गृह संख्या : 685 उम्र : 40 लिंग : पुरुष	फोटो उपलब्ध
667	XHE0407072	निर्वाचक का नाम : संतोष पति का नाम: कालूराम गृह संख्या : 685 उम्र : 39 लिंग : महिला	फोटो उपलब्ध	668	XHE0407098	निर्वाचक का नाम : महावीर पिता का नाम: बेगाराम गृह संख्या : 685 उम्र : 37 लिंग : पुरुष	फोटो उपलब्ध	669	XHE0407189	निर्वाचक का नाम : जेठी पति का नाम: रतीराम गृह संख्या : 685 उम्र : 35 लिंग : महिला	फोटो उपलब्ध

670	RJ/03/016/411037	निर्वाचक का नाम : जेठाराम पिता का नाम: उदाराम गृह संख्या : 686 उम्र : 68 लिंग : पुरुष	फोटो उपलब्ध	671	XHE1482694	निर्वाचक का नाम : आशी पति का नाम: जेठाराम गृह संख्या : 686 उम्र : 66 लिंग : महिला	फोटो उपलब्ध	672	XHE1535673	निर्वाचक का नाम : गीता देवी पति का नाम: धना राम गृह संख्या : 686 उम्र : 41 लिंग : महिला	फोटो उपलब्ध
673	XHE0692749	निर्वाचक का नाम : रतिराम पिता का नाम: जेठाराम गृह संख्या : 686 उम्र : 39 लिंग : पुरुष	फोटो उपलब्ध	674	XHE0427336	निर्वाचक का नाम : भंवरीदेवी पति का नाम: रतिराम गृह संख्या : 686 उम्र : 33 लिंग : महिला	फोटो उपलब्ध	675	XHE1535640	निर्वाचक का नाम : धना राम पिता का नाम: जेठा राम गृह संख्या : 686 उम्र : 31 लिंग : पुरुष	फोटो उपलब्ध
676	RJ/03/016/411136	निर्वाचक का नाम : श्रंगारी पति का नाम: बेगा राम गृह संख्या : 687 उम्र : 90 लिंग : महिला	फोटो उपलब्ध	677	RJ/03/016/411471	निर्वाचक का नाम : चेना राम पिता का नाम: बेगा राम गृह संख्या : 687 उम्र : 60 लिंग : पुरुष	फोटो उपलब्ध	678	RJ/03/016/411137	निर्वाचक का नाम : खीवणी पति का नाम: चेना राम गृह संख्या : 687 उम्र : 58 लिंग : महिला	फोटो उपलब्ध
679	RJ/03/016/411540	निर्वाचक का नाम : हीरा पति का नाम: रामचन्द्र गृह संख्या : 687 उम्र : 53 लिंग : महिला	फोटो उपलब्ध	680	RJ/03/016/411024	निर्वाचक का नाम : भेरा राम पिता का नाम: बेगा राम गृह संख्या : 687 उम्र : 52 लिंग : पुरुष	फोटो उपलब्ध	681	KWQ1627934	निर्वाचक का नाम : मूली पति का नाम: अर्जुनराम गृह संख्या : 687 उम्र : 50 लिंग : महिला	फोटो उपलब्ध
682	RJ/03/016/411413	निर्वाचक का नाम : अर्जुन पिता का नाम: बेगा राम गृह संख्या : 687 उम्र : 48 लिंग : पुरुष	फोटो उपलब्ध	683	KWQ1627918	निर्वाचक का नाम : रेवतराम पिता का नाम: बेगाराम गृह संख्या : 687 उम्र : 47 लिंग : पुरुष	फोटो उपलब्ध	684	XHE0963546	निर्वाचक का नाम : आसी देवी पति का नाम: भेरा राम गृह संख्या : 687 उम्र : 46 लिंग : महिला	फोटो उपलब्ध
685	KWQ1627926	निर्वाचक का नाम : पेमा पति का नाम: रेवन्त राम गृह संख्या : 687 उम्र : 45 लिंग : महिला	फोटो उपलब्ध	686	XHE0692756	निर्वाचक का नाम : हरिराम पिता का नाम: चैनाराम गृह संख्या : 687 उम्र : 32 लिंग : पुरुष	फोटो उपलब्ध	687	XHE1104512	निर्वाचक का नाम : राम लाल पिता का नाम: चेना राम गृह संख्या : 687 उम्र : 29 लिंग : पुरुष	फोटो उपलब्ध
688	XHE1260108	निर्वाचक का नाम : सुभाष पिता का नाम: रामचंद्र गृह संख्या : 687 उम्र : 25 लिंग : पुरुष	फोटो उपलब्ध	689	XHE1534676	निर्वाचक का नाम : रमेश मेघवाल पिता का नाम: भेरा राम मेघवाल गृह संख्या : 687 उम्र : 24 लिंग : पुरुष	फोटो उपलब्ध	690	XHE1534726	निर्वाचक का नाम : माली पति का नाम: रमेश मेघवाल गृह संख्या : 687 उम्र : 24 लिंग : महिला	फोटो उपलब्ध
691	XHE1537554	निर्वाचक का नाम : महेंद्र मेघवाल पिता का नाम: चेना राम गृह संख्या : 687 उम्र : 21 लिंग : पुरुष	फोटो उपलब्ध	692	RJ/03/016/411537	निर्वाचक का नाम : अमरी पति का नाम: अमरा राम गृह संख्या : 688 उम्र : 75 लिंग : महिला	फोटो उपलब्ध	693	XHE0692103	निर्वाचक का नाम : अमराराम पिता का नाम: दुर्गाराम गृह संख्या : 688 उम्र : 72 लिंग : महिला	फोटो उपलब्ध
694	KWQ1530443	निर्वाचक का नाम : लिछमण पिता का नाम: अमराराम गृह संख्या : 688 उम्र : 43 लिंग : पुरुष	फोटो उपलब्ध	695	KWQ1530450	निर्वाचक का नाम : सावित्री पति का नाम: लिछमण गृह संख्या : 688 उम्र : 42 लिंग : महिला	फोटो उपलब्ध	696	RJ/03/016/411103	निर्वाचक का नाम : पदमा पति का नाम: डुंगर राम गृह संख्या : 689 उम्र : 60 लिंग : महिला	फोटो उपलब्ध
697	XHE0427328	निर्वाचक का नाम : तोलाराम पिता का नाम: डुंगरराम गृह संख्या : 689 उम्र : 36 लिंग : पुरुष	फोटो उपलब्ध	698	XHE0427377	निर्वाचक का नाम : ईन्दरा पति का नाम: तोलाराम गृह संख्या : 689 उम्र : 33 लिंग : महिला	फोटो उपलब्ध	699	RJ/03/016/411036	निर्वाचक का नाम : पौकर राम पिता का नाम: सरदार राम गृह संख्या : 690 उम्र : 62 लिंग : पुरुष	फोटो उपलब्ध

700	RJ/03/016/411102	निर्वाचक का नाम : पुरणी पति का नाम: पोकर राम गृह संख्या : 690 उम्र : 60 लिंग : महिला	701	XHE0407148	निर्वाचक का नाम : रतनलाल पति का नाम: पोकरराम गृह संख्या : 690 उम्र : 38 लिंग : पुरुष	702	XHE0613133	निर्वाचक का नाम : कमला पति का नाम: रतनलाल गृह संख्या : 690 उम्र : 35 लिंग : महिला
703	XHE1104447	निर्वाचक का नाम : मदन लाल पति का नाम: पोकर राम गृह संख्या : 690 उम्र : 31 लिंग : पुरुष	704	XHE1104520	निर्वाचक का नाम : ओम प्रकाश पति का नाम: पोकर राम गृह संख्या : 690 उम्र : 27 लिंग : पुरुष	705	XHE1364207	निर्वाचक का नाम : पूनम पति का नाम: मदन लाल गृह संख्या : 690 उम्र : 26 लिंग : महिला
706	XHE1363100	निर्वाचक का नाम : सावित्री पति का नाम: अशोक गृह संख्या : 690 उम्र : 25 लिंग : महिला	707	XHE1363159	निर्वाचक का नाम : द्रोपती पति का नाम: ओम प्रकाश गृह संख्या : 690 उम्र : 24 लिंग : महिला	708	XHE1364223	निर्वाचक का नाम : अशोक पति का नाम: पोकर राम गृह संख्या : 690 उम्र : 23 लिंग : पुरुष
709	XHE1550367	निर्वाचक का नाम : सुभाष पति का नाम: पोकर राम गृह संख्या : 690 उम्र : 21 लिंग : पुरुष	710	RJ/03/016/411100	निर्वाचक का नाम : रामी पति का नाम: हरीराम गृह संख्या : 691 उम्र : 94 लिंग : महिला	711	RJ/03/016/411026	निर्वाचक का नाम : नारायण पति का नाम: हरीराम गृह संख्या : 691 उम्र : 57 लिंग : पुरुष
712	XHE1436682	निर्वाचक का नाम : रेशमी पति का नाम: नारायण गृह संख्या : 691 उम्र : 55 लिंग : महिला	713	XHE0407205	निर्वाचक का नाम : सहीराम पति का नाम: पैमाराम गृह संख्या : 691 उम्र : 36 लिंग : पुरुष	714	XHE0407197	निर्वाचक का नाम : हड़मानाराम पति का नाम: नारायणराम गृह संख्या : 691 उम्र : 33 लिंग : पुरुष
715	XHE1104454	निर्वाचक का नाम : लिछमा देवी पति का नाम: हड़माना राम गृह संख्या : 691 उम्र : 31 लिंग : महिला	716	RJ/03/016/411368	निर्वाचक का नाम : पुरखा राम पति का नाम: सरदार राम गृह संख्या : 692 उम्र : 75 लिंग : पुरुष	717	KWQ1530468	निर्वाचक का नाम : पूर्णाराम पति का नाम: पुरखाराम गृह संख्या : 692 उम्र : 46 लिंग : पुरुष
718	KWQ1530476	निर्वाचक का नाम : धापू पति का नाम: पूर्णाराम गृह संख्या : 692 उम्र : 44 लिंग : महिला	719	XHE0037739	निर्वाचक का नाम : त्रिलोका राम पति का नाम: पुरखा राम गृह संख्या : 692 उम्र : 41 लिंग : पुरुष	720	RJ/03/016/411028	निर्वाचक का नाम : लेखराम पति का नाम: सरदाराराम गृह संख्या : 693 उम्र : 65 लिंग : पुरुष
721	RJ/03/016/411898	निर्वाचक का नाम : किशनी पति का नाम: लेखा राम गृह संख्या : 693 उम्र : 60 लिंग : महिला	722	XHE0407254	निर्वाचक का नाम : चेतनराम पति का नाम: लेखराम गृह संख्या : 693 उम्र : 44 लिंग : पुरुष	723	XHE0407312	निर्वाचक का नाम : रामी पति का नाम: चेतनराम गृह संख्या : 693 उम्र : 42 लिंग : महिला
724	XHE0407320	निर्वाचक का नाम : मोतीराम पति का नाम: लेखराम गृह संख्या : 693 उम्र : 41 लिंग : पुरुष	725	XHE0407213	निर्वाचक का नाम : मूली पति का नाम: मोतीराम गृह संख्या : 693 उम्र : 39 लिंग : महिला	726	XHE0407262	निर्वाचक का नाम : मंजू पति का नाम: तिलोकाराम गृह संख्या : 693 उम्र : 37 लिंग : महिला
727	XHE0407247	निर्वाचक का नाम : विजयपाल पति का नाम: लेखराम गृह संख्या : 693 उम्र : 35 लिंग : पुरुष	728	XHE1104462	निर्वाचक का नाम : जमना देवी पति का नाम: विजय पाल गृह संख्या : 693 उम्र : 31 लिंग : महिला	729	XHE1104470	निर्वाचक का नाम : देवी लाल पति का नाम: लेख राम गृह संख्या : 693 उम्र : 28 लिंग : पुरुष

730	XHE1104488	निर्वाचक का नाम : भीखी देवी पति का नाम: देवी लाल गृह संख्या : 693 उम्र : 25 लिंग : महिला	फोटो उपलब्ध	731	RJ/03/016/411520	निर्वाचक का नाम : किशना राम पिता का नाम: उमा राम गृह संख्या : 694 उम्र : 70 लिंग : पुरुष	फोटो उपलब्ध	732	RJ/03/016/411308	निर्वाचक का नाम : बादू पति का नाम: किशना राम गृह संख्या : 694 उम्र : 68 लिंग : महिला	फोटो उपलब्ध
733	XHE0963553	निर्वाचक का नाम : गिरधारी पिता का नाम: किशना राम गृह संख्या : 694 उम्र : 35 लिंग : पुरुष	फोटो उपलब्ध	734	XHE0963561	निर्वाचक का नाम : सोना देवी पति का नाम: गिरधारी गृह संख्या : 694 उम्र : 32 लिंग : महिला	फोटो उपलब्ध	735	RJ/03/016/411015	निर्वाचक का नाम : भंवरा पिता का नाम: उमा राम गृह संख्या : 695 उम्र : 72 लिंग : पुरुष	फोटो उपलब्ध
736	RJ/03/016/411307	निर्वाचक का नाम : आसी पति का नाम: भंवरा गृह संख्या : 695 उम्र : 70 लिंग : महिला	फोटो उपलब्ध	737	RJ/03/016/411061	निर्वाचक का नाम : गजरा पति का नाम: गोमदा राम गृह संख्या : 696 उम्र : 89 लिंग : महिला	फोटो उपलब्ध	738	KWQ1530484	निर्वाचक का नाम : भीयाराम पिता का नाम: गोमदाराम गृह संख्या : 696 उम्र : 43 लिंग : पुरुष	फोटो उपलब्ध
739	KWQ1530492	निर्वाचक का नाम : शारदा पति का नाम: भीयाराम गृह संख्या : 696 उम्र : 42 लिंग : महिला	फोटो उपलब्ध	740	RJ/03/016/411370	निर्वाचक का नाम : छैला राम पिता का नाम: गोमदा राम गृह संख्या : 697 उम्र : 62 लिंग : पुरुष	फोटो उपलब्ध	741	RJ/03/016/411062	निर्वाचक का नाम : सुइ पति का नाम: छैला राम गृह संख्या : 697 उम्र : 60 लिंग : महिला	फोटो उपलब्ध
742	RJ/03/016/411287	निर्वाचक का नाम : लाली पति का नाम: हरभज गृह संख्या : 698 उम्र : 80 लिंग : महिला	फोटो उपलब्ध	743	RJ/03/016/411519	निर्वाचक का नाम : हनुमान पिता का नाम: हरभज गृह संख्या : 698 उम्र : 52 लिंग : पुरुष	फोटो उपलब्ध	744	XHE1075431	निर्वाचक का नाम : मैना देवी पति का नाम: लाला राम गृह संख्या : 698 उम्र : 51 लिंग : महिला	फोटो उपलब्ध
745	RJ/03/016/411305	निर्वाचक का नाम : भंवरी पति का नाम: हनुमान गृह संख्या : 698 उम्र : 51 लिंग : महिला	फोटो उपलब्ध	746	RJ/03/016/411887	निर्वाचक का नाम : लाला राम पिता का नाम: हरभज गृह संख्या : 698 उम्र : 50 लिंग : पुरुष	फोटो उपलब्ध	747	XHE1426428	निर्वाचक का नाम : धन्ना राम पिता का नाम: हर भज गृह संख्या : 698 उम्र : 48 लिंग : पुरुष	फोटो उपलब्ध
748	XHE0470542	निर्वाचक का नाम : मुन्नी पति का नाम: धन्नाराम गृह संख्या : 698 उम्र : 43 लिंग : महिला	फोटो उपलब्ध	749	KWQ1703917	निर्वाचक का नाम : सम्पतलाल पिता का नाम: हरभज गृह संख्या : 698 उम्र : 42 लिंग : पुरुष	फोटो उपलब्ध	750	XHE0470575	निर्वाचक का नाम : शेराराम पिता का नाम: हरभज गृह संख्या : 698 उम्र : 36 लिंग : पुरुष	फोटो उपलब्ध
751	XHE0470526	निर्वाचक का नाम : कालुराम पिता का नाम: हरभज गृह संख्या : 698 उम्र : 36 लिंग : पुरुष	फोटो उपलब्ध	752	XHE1538560	निर्वाचक का नाम : मुनि देवी पति का नाम: संपत लाल गृह संख्या : 698 उम्र : 36 लिंग : महिला	फोटो उपलब्ध	753	XHE0470518	निर्वाचक का नाम : बजरंग पिता का नाम: हरभज गृह संख्या : 698 उम्र : 31 लिंग : पुरुष	फोटो उपलब्ध
754	XHE0963579	निर्वाचक का नाम : सुमन देवी पति का नाम: कालू राम गृह संख्या : 698 उम्र : 29 लिंग : महिला	फोटो उपलब्ध	755	XHE1443928	निर्वाचक का नाम : गीता देवी पति का नाम: बजरंग लाल गृह संख्या : 698 उम्र : 29 लिंग : महिला	फोटो उपलब्ध	756	XHE0963587	निर्वाचक का नाम : अंजू देवी पति का नाम: शैरा राम गृह संख्या : 698 उम्र : 28 लिंग : महिला	फोटो उपलब्ध
757	XHE1515444	निर्वाचक का नाम : मोहन लाल पिता का नाम: लाला राम गृह संख्या : 698 उम्र : 27 लिंग : पुरुष	फोटो उपलब्ध	758	RJ/03/016/411304	निर्वाचक का नाम : जमना पति का नाम: भगवाना गृह संख्या : 699 उम्र : 68 लिंग : महिला	फोटो उपलब्ध	759	KWQ1627942	निर्वाचक का नाम : श्रवणराम पिता का नाम: भगवानाराम गृह संख्या : 699 उम्र : 46 लिंग : पुरुष	फोटो उपलब्ध

760	KWQ1627959	निर्वाचक का नाम : रेखाराम पिता का नाम : भगवाना गृह संख्या : 699 उम्र : 44 लिंग : पुरुष	761	KWQ1869940	निर्वाचक का नाम : खेतू पति का नाम : रेखाराम गृह संख्या : 699 उम्र : 43 लिंग : महिला	762	XHE0963595	निर्वाचक का नाम : पांचू देवी पति का नाम : श्रवण राम गृह संख्या : 699 उम्र : 38 लिंग : महिला
763	XHE0963603	निर्वाचक का नाम : सुमित्रा पति का नाम : शोभा राम गृह संख्या : 699 उम्र : 32 लिंग : महिला	764	XHE0963611	निर्वाचक का नाम : शोभा राम पिता का नाम : भगवाना राम गृह संख्या : 699 उम्र : 28 लिंग : पुरुष	765	XHE1804665	निर्वाचक का नाम : माया पिता का नाम : रेखा राम गृह संख्या : 699 उम्र : 19 लिंग : महिला
766	RJ/03/016/411341	निर्वाचक का नाम : लिछमन पिता का नाम : गोमदा राम गृह संख्या : 701 उम्र : 56 लिंग : पुरुष	767	RJ/03/016/411194	निर्वाचक का नाम : मगा राम पिता का नाम : मोती राम गृह संख्या : 702 उम्र : 70 लिंग : पुरुष	768	RJ/03/016/411526	निर्वाचक का नाम : तोला राम पिता का नाम : मगाराम गृह संख्या : 702 उम्र : 52 लिंग : पुरुष
769	RJ/03/016/411297	निर्वाचक का नाम : भीखी पति का नाम : तोला राम गृह संख्या : 702 उम्र : 50 लिंग : महिला	770	KWQ1627967	निर्वाचक का नाम : हड़मानराम पिता का नाम : मगाराम गृह संख्या : 702 उम्र : 45 लिंग : पुरुष	771	KWQ1627975	निर्वाचक का नाम : सुखी पति का नाम : हड़मानराम गृह संख्या : 702 उम्र : 43 लिंग : महिला
772	XHE1609700	निर्वाचक का नाम : चंदा राम मेघवाल पिता का नाम : मुन्नीराम गृह संख्या : 703 उम्र : 20 लिंग : पुरुष	773	XHE1624410	निर्वाचक का नाम : महेंद्र पिता का नाम : माला राम गृह संख्या : 703 उम्र : 20 लिंग : पुरुष	774	RJ/03/016/411347	निर्वाचक का नाम : बालू पिता का नाम : फुसा राम गृह संख्या : 704 उम्र : 47 लिंग : पुरुष
775	KWQ1530518	निर्वाचक का नाम : तीजा पति का नाम : बालू गृह संख्या : 704 उम्र : 44 लिंग : महिला	776	XHE1231711	निर्वाचक का नाम : ओमप्रकाश पिता का नाम : बालूराम गृह संख्या : 704 उम्र : 26 लिंग : पुरुष	777	XHE1310218	निर्वाचक का नाम : दोला राम पिता का नाम : बालू राम गृह संख्या : 704 उम्र : 22 लिंग : पुरुष
778	XHE1624790	निर्वाचक का नाम : विमला मेघवाल पिता का नाम : बालू राम गृह संख्या : 704 उम्र : 20 लिंग : महिला	779	RJ/03/016/411438	निर्वाचक का नाम : नारायण राम पिता का नाम : फुसा राम गृह संख्या : 705 उम्र : 50 लिंग : पुरुष	780	RJ/03/016/411466	निर्वाचक का नाम : सिनगारी पति का नाम : निराणाराम गृह संख्या : 705 उम्र : 44 लिंग : महिला
781	XHE1104504	निर्वाचक का नाम : लीला राम पिता का नाम : नारायण राम गृह संख्या : 705 उम्र : 27 लिंग : पुरुष	782	XHE1645779	निर्वाचक का नाम : बजरंग लाल पिता का नाम : तोलाराम गृह संख्या : 705 उम्र : 23 लिंग : पुरुष	783	XHE1576297	निर्वाचक का नाम : राकेश कुमार मेघवाल पिता का नाम : नारायण राम मेघवाल गृह संख्या : 705 उम्र : 22 लिंग : पुरुष
784	XHE1819291	निर्वाचक का नाम : बुधराम मेघवाल पिता का नाम : फुसा राम गृह संख्या : 706 उम्र : 53 लिंग : पुरुष	785	RJ/03/016/411472	निर्वाचक का नाम : गीता पति का नाम : बुधा राम गृह संख्या : 706 उम्र : 47 लिंग : महिला	786	XHE1104496	निर्वाचक का नाम : हरीराम मेघवाल पिता का नाम : बुधराम मेघवाल गृह संख्या : 706 उम्र : 25 लिंग : पुरुष
787	XHE1305242	निर्वाचक का नाम : छोटू राम मेघवाल पिता का नाम : बुद्धा राम मेघवाल गृह संख्या : 706 उम्र : 22 लिंग : पुरुष	788	RJ/03/016/411468	निर्वाचक का नाम : गौरा पति का नाम : भीखा राम गृह संख्या : 707 उम्र : 67 लिंग : महिला	789	RJ/03/016/411492	निर्वाचक का नाम : भीखा राम पिता का नाम : फुसा राम गृह संख्या : 707 उम्र : 59 लिंग : पुरुष

790	XHE1262237	निर्वाचक का नाम : अमराराम पिता का नाम: भीखाराम गृह संख्या : 707 उम्र : 24 लिंग : पुरुष	फोटो उपलब्ध	791	RJ/03/016/411146	निर्वाचक का नाम : उमी पति का नाम: रामचन्द्र गृह संख्या : 708 उम्र : 77 लिंग : महिला	फोटो उपलब्ध	792	RJ/03/016/411131	निर्वाचक का नाम : राम चंदर पिता का नाम: जेसा राम गृह संख्या : 708 उम्र : 70 लिंग : पुरुष	फोटो उपलब्ध
793	KWQ1530526	निर्वाचक का नाम : कानाराम पिता का नाम: रामचन्द्र गृह संख्या : 708 उम्र : 44 लिंग : पुरुष	फोटो उपलब्ध	794	KWQ1530534	निर्वाचक का नाम : श्रवणराम पिता का नाम: रामचन्द्र गृह संख्या : 708 उम्र : 42 लिंग : पुरुष	फोटो उपलब्ध	795	XHE0215053	निर्वाचक का नाम : चेतनराम पिता का नाम: रामचन्द्र गृह संख्या : 708 उम्र : 41 लिंग : पुरुष	फोटो उपलब्ध
796	XHE0215061	निर्वाचक का नाम : किशानी पति का नाम: कानाराम गृह संख्या : 708 उम्र : 41 लिंग : महिला	फोटो उपलब्ध	797	XHE0215087	निर्वाचक का नाम : सूखी पति का नाम: श्रवणराम गृह संख्या : 708 उम्र : 41 लिंग : महिला	फोटो उपलब्ध	798	XHE0215046	निर्वाचक का नाम : मोटाराम पिता का नाम: रामचन्द्र गृह संख्या : 708 उम्र : 39 लिंग : पुरुष	फोटो उपलब्ध
799	XHE0215079	निर्वाचक का नाम : संता पति का नाम: चेतनराम गृह संख्या : 708 उम्र : 38 लिंग : महिला	फोटो उपलब्ध	800	XHE0215095	निर्वाचक का नाम : भोजाराम पिता का नाम: रामचन्द्र गृह संख्या : 708 उम्र : 37 लिंग : पुरुष	फोटो उपलब्ध	801	XHE1104538	निर्वाचक का नाम : द्रोपती पति का नाम: मोटाराम गृह संख्या : 708 उम्र : 34 लिंग : महिला	फोटो उपलब्ध
802	XHE1104546	निर्वाचक का नाम : राधा पति का नाम: भोजा राम गृह संख्या : 708 उम्र : 32 लिंग : महिला	फोटो उपलब्ध	803	XHE1818194	निर्वाचक का नाम : अशोक कुमार पिता का नाम: काना राम गृह संख्या : 708 उम्र : 19 लिंग : पुरुष	फोटो उपलब्ध	804	RJ/03/016/411405	निर्वाचक का नाम : रूगाराम पिता का नाम: जेसा राम गृह संख्या : 709 उम्र : 67 लिंग : पुरुष	फोटो उपलब्ध
805	RJ/03/016/411185	निर्वाचक का नाम : कोजी पति का नाम: रूगाराम गृह संख्या : 709 उम्र : 62 लिंग : महिला	फोटो उपलब्ध	806	XHE0283325	निर्वाचक का नाम : देदाराम पिता का नाम: रूधाराम गृह संख्या : 709 उम्र : 35 लिंग : पुरुष	फोटो उपलब्ध	807	XHE1566843	निर्वाचक का नाम : ईमा देवी पति का नाम: देदाराम गृह संख्या : 709 उम्र : 33 लिंग : महिला	फोटो उपलब्ध
808	XHE0963629	निर्वाचक का नाम : कुम्भाराम पिता का नाम: रुधाराम गृह संख्या : 709 उम्र : 29 लिंग : पुरुष	फोटो उपलब्ध	809	XHE1567650	निर्वाचक का नाम : मंजू पति का नाम: कुंभा राम गृह संख्या : 709 उम्र : 26 लिंग : महिला	फोटो उपलब्ध	810	XHE1662451	निर्वाचक का नाम : सिकोरी देवी पति का नाम: गणेशाराम गृह संख्या : 710 उम्र : 53 लिंग : महिला	फोटो उपलब्ध
811	RJ/03/016/411363	निर्वाचक का नाम : झुमा पति का नाम: राम प्रताप गृह संख्या : 711 उम्र : 58 लिंग : महिला	फोटो उपलब्ध	812	XHE0407338	निर्वाचक का नाम : बक्साराम पिता का नाम: रामप्रताप गृह संख्या : 711 उम्र : 39 लिंग : पुरुष	फोटो उपलब्ध	813	XHE0963637	निर्वाचक का नाम : रामूराम पिता का नाम: राम प्रताप गृह संख्या : 711 उम्र : 36 लिंग : पुरुष	फोटो उपलब्ध
814	XHE0407270	निर्वाचक का नाम : राई चन्द पिता का नाम: रामप्रताप गृह संख्या : 711 उम्र : 34 लिंग : पुरुष	फोटो उपलब्ध	815	XHE1555176	निर्वाचक का नाम : रोशनी देवी पति का नाम: राई चंद गृह संख्या : 711 उम्र : 32 लिंग : महिला	फोटो उपलब्ध	816	XHE0963645	निर्वाचक का नाम : पूनम पति का नाम: बक्साराम गृह संख्या : 711 उम्र : 30 लिंग : महिला	फोटो उपलब्ध
817	XHE1363399	निर्वाचक का नाम : किरण पति का नाम: शीशराम गृह संख्या : 711 उम्र : 28 लिंग : महिला	फोटो उपलब्ध	818	XHE1363332	निर्वाचक का नाम : अनिता पति का नाम: रामू राम गृह संख्या : 711 उम्र : 25 लिंग : महिला	फोटो उपलब्ध	819	RJ/03/016/411384	निर्वाचक का नाम : राम प्यारी पति का नाम: माना राम गृह संख्या : 713 उम्र : 62 लिंग : महिला	फोटो उपलब्ध

820	XHE0963652	निर्वाचक का नाम : राजू राम पिता का नाम: मानाराम गृह संख्या : 713 उम्र : 39 लिंग : पुरुष	फोटो उपलब्ध	821	XHE0963660	निर्वाचक का नाम : पूनम पिता का नाम: मानाराम गृह संख्या : 713 उम्र : 38 लिंग : पुरुष	फोटो उपलब्ध	822	RJ/03/016/411340	निर्वाचक का नाम : जीता राम पिता का नाम: सांवल राम गृह संख्या : 715 उम्र : 80 लिंग : पुरुष	फोटो उपलब्ध
823	RJ/03/016/411063	निर्वाचक का नाम : केली पति का नाम: जीता राम गृह संख्या : 715 उम्र : 77 लिंग : महिला	फोटो उपलब्ध	824	RJ/03/016/411299	निर्वाचक का नाम : इशर पिता का नाम: जीता राम गृह संख्या : 715 उम्र : 54 लिंग : पुरुष	फोटो उपलब्ध	825	RJ/03/016/411060	निर्वाचक का नाम : भंवरी पति का नाम: इशर गृह संख्या : 715 उम्र : 53 लिंग : महिला	फोटो उपलब्ध
826	XHE0407296	निर्वाचक का नाम : ओमप्रकाश पिता का नाम: जीताराम गृह संख्या : 715 उम्र : 44 लिंग : पुरुष	फोटो उपलब्ध	827	XHE0407346	निर्वाचक का नाम : कैलाशी पति का नाम: ओमप्रकाश गृह संख्या : 715 उम्र : 41 लिंग : महिला	फोटो उपलब्ध	828	XHE1540749	निर्वाचक का नाम : अंजू गवारिया पिता का नाम: ओम प्रकाश गृह संख्या : 715 उम्र : 21 लिंग : महिला	फोटो उपलब्ध
829	XHE1625094	निर्वाचक का नाम : गायत्री गवारिया पिता का नाम: ईशर राम गृह संख्या : 715 उम्र : 20 लिंग : महिला	फोटो उपलब्ध	830	XHE0122606	निर्वाचक का नाम : इशरराम पिता का नाम: भुरा राम गृह संख्या : 716 उम्र : 74 लिंग : पुरुष	फोटो उपलब्ध	831	RJ/03/016/411408	निर्वाचक का नाम : फुसी पति का नाम: इशरराम गृह संख्या : 716 उम्र : 72 लिंग : महिला	फोटो उपलब्ध
832	XHE0122614	निर्वाचक का नाम : देवीलाल पिता का नाम: ईशरराम गृह संख्या : 716 उम्र : 44 लिंग : पुरुष	फोटो उपलब्ध	833	XHE0235440	निर्वाचक का नाम : चेतनराम पिता का नाम: ईशरराम गृह संख्या : 716 उम्र : 42 लिंग : पुरुष	फोटो उपलब्ध	834	XHE1686906	निर्वाचक का नाम : पुष्पा देवी पति का नाम: देवी लाल गृह संख्या : 716 उम्र : 42 लिंग : महिला	फोटो उपलब्ध
835	XHE0613166	निर्वाचक का नाम : रामेली पति का नाम: चेतनराम गृह संख्या : 716 उम्र : 33 लिंग : महिला	फोटो उपलब्ध	836	RJ/03/016/411397	निर्वाचक का नाम : जोधा राम पिता का नाम: भुरा राम गृह संख्या : 717 उम्र : 74 लिंग : पुरुष	फोटो उपलब्ध	837	RJ/03/016/411415	निर्वाचक का नाम : ओमी पति का नाम: जोधा राम गृह संख्या : 717 उम्र : 71 लिंग : महिला	फोटो उपलब्ध
838	KWQ1530542	निर्वाचक का नाम : कानाराम पिता का नाम: जोधाराम गृह संख्या : 717 उम्र : 42 लिंग : पुरुष	फोटो उपलब्ध	839	XHE0407353	निर्वाचक का नाम : देदाराम पिता का नाम: जोधाराम गृह संख्या : 717 उम्र : 38 लिंग : पुरुष	फोटो उपलब्ध	840	XHE0407361	निर्वाचक का नाम : पप्पूदेवी पति का नाम: देदाराम गृह संख्या : 717 उम्र : 36 लिंग : महिला	फोटो उपलब्ध
841	RJ/03/016/411392	निर्वाचक का नाम : लक्षमण पिता का नाम: भुरा राम गृह संख्या : 718 उम्र : 70 लिंग : पुरुष	फोटो उपलब्ध	842	KWQ1530559	निर्वाचक का नाम : शान्ती पति का नाम: लक्षमण गृह संख्या : 718 उम्र : 66 लिंग : महिला	फोटो उपलब्ध	843	XHE0613174	निर्वाचक का नाम : कालूराम पिता का नाम: लिछमणराम गृह संख्या : 718 उम्र : 31 लिंग : पुरुष	फोटो उपलब्ध
844	XHE1742071	निर्वाचक का नाम : राजू देवी पति का नाम: कालू राम गृह संख्या : 718 उम्र : 30 लिंग : महिला	फोटो उपलब्ध	845	XHE1751130	निर्वाचक का नाम : पूजा मेघवाल पति का नाम: मनोज गृह संख्या : 718 उम्र : 24 लिंग : महिला	फोटो उपलब्ध	846	XHE1751833	निर्वाचक का नाम : मनोज पिता का नाम: लिछू राम गृह संख्या : 718 उम्र : 24 लिंग : पुरुष	फोटो उपलब्ध
847	XHE1714518	निर्वाचक का नाम : माया मेघवाल पिता का नाम: लिछमन राम गृह संख्या : 718 उम्र : 21 लिंग : महिला	फोटो उपलब्ध	848	RJ/03/016/417560	निर्वाचक का नाम : इमरती पति का नाम: माला राम गृह संख्या : 719 उम्र : 72 लिंग : महिला	फोटो उपलब्ध	849	RJ/03/016/411428	निर्वाचक का नाम : दुला राम पिता का नाम: माला राम गृह संख्या : 719 उम्र : 57 लिंग : पुरुष	फोटो उपलब्ध

850	RJ/03/016/411538	निर्वाचक का नाम : कोमी पति का नाम: दुला राम गृह संख्या : 719 उम्र : 50 लिंग : महिला	फोटो उपलब्ध	851	KWQ1530567	निर्वाचक का नाम : पुर्णाराम पिता का नाम: मालाराम गृह संख्या : 719 उम्र : 47 लिंग : पुरुष	फोटो उपलब्ध	852	XHE0283333	निर्वाचक का नाम : कमला पति का नाम: पुरणा राम गृह संख्या : 719 उम्र : 43 लिंग : महिला	फोटो उपलब्ध
853	XHE0235457	निर्वाचक का नाम : पूरा पति का नाम: मधाराम गृह संख्या : 719 उम्र : 42 लिंग : महिला	फोटो उपलब्ध	854	XHE0235465	निर्वाचक का नाम : मधाराम पिता का नाम: मालाराम गृह संख्या : 719 उम्र : 38 लिंग : पुरुष	फोटो उपलब्ध	855	XHE1556638	निर्वाचक का नाम : तुलछा राम पिता का नाम: मालाराम गृह संख्या : 719 उम्र : 35 लिंग : पुरुष	फोटो उपलब्ध
856	XHE0963678	निर्वाचक का नाम : नारायण राम पिता का नाम: मालाराम गृह संख्या : 719 उम्र : 31 लिंग : पुरुष	फोटो उपलब्ध	857	XHE0963686	निर्वाचक का नाम : लिछमा पति का नाम: नारायण राम गृह संख्या : 719 उम्र : 31 लिंग : महिला	फोटो उपलब्ध	858	XHE0691741	निर्वाचक का नाम : उदाराम पिता का नाम: मालाराम गृह संख्या : 719 उम्र : 30 लिंग : महिला	फोटो उपलब्ध
859	RJ/03/016/411169	निर्वाचक का नाम : रेखा राम पिता का नाम: हरखा राम गृह संख्या : 720 उम्र : 65 लिंग : पुरुष	फोटो उपलब्ध	860	RJ/03/016/411262	निर्वाचक का नाम : मीरा पति का नाम: रेखा राम गृह संख्या : 720 उम्र : 63 लिंग : महिला	फोटो उपलब्ध	861	XHE0300335	निर्वाचक का नाम : रामनिवास पिता का नाम: रेखाराम गृह संख्या : 720 उम्र : 31 लिंग : पुरुष	फोटो उपलब्ध
862	XHE0300343	निर्वाचक का नाम : शारदा पति का नाम: रामनिवास गृह संख्या : 720 उम्र : 31 लिंग : महिला	फोटो उपलब्ध	863	XHE1459627	निर्वाचक का नाम : विजयपाल कालवा पिता का नाम: रेखा राम कालवा गृह संख्या : 720 उम्र : 21 लिंग : पुरुष	फोटो उपलब्ध	864	XHE1723642	निर्वाचक का नाम : कोमल मेघवाल पति का नाम: विजयपाल कालवा गृह संख्या : 720 उम्र : 21 लिंग : महिला	फोटो उपलब्ध
865	RJ/03/016/411270	निर्वाचक का नाम : चतरी पति का नाम: काना राम गृह संख्या : 721 उम्र : 53 लिंग : महिला	फोटो उपलब्ध	866	KWQ1530575	निर्वाचक का नाम : गोपाल पिता का नाम: मधाराम गृह संख्या : 721 उम्र : 49 लिंग : पुरुष	फोटो उपलब्ध	867	RJ/03/016/411429	निर्वाचक का नाम : मोहन राम पिता का नाम: मघा राम गृह संख्या : 721 उम्र : 48 लिंग : पुरुष	फोटो उपलब्ध
868	XHE0283341	निर्वाचक का नाम : लिछमा पति का नाम: गोपाल गृह संख्या : 721 उम्र : 46 लिंग : महिला	फोटो उपलब्ध	869	KWQ1530591	निर्वाचक का नाम : कान्ता पति का नाम: मोहनराम गृह संख्या : 721 उम्र : 45 लिंग : महिला	फोटो उपलब्ध	870	RJ/03/016/411883	निर्वाचक का नाम : सुगनी पति का नाम: भंवराराम गृह संख्या : 722 उम्र : 65 लिंग : महिला	फोटो उपलब्ध
871	KWQ1530609	निर्वाचक का नाम : शंकरलाल पिता का नाम: भवर लाल गृह संख्या : 722 उम्र : 45 लिंग : पुरुष	फोटो उपलब्ध	872	KWQ1530617	निर्वाचक का नाम : दाना राम पिता का नाम: भवर लाल गृह संख्या : 722 उम्र : 43 लिंग : पुरुष	फोटो उपलब्ध	873	XHE0750331	निर्वाचक का नाम : लिछमा पति का नाम: शंकरलाल गृह संख्या : 722 उम्र : 35 लिंग : महिला	फोटो उपलब्ध
874	XHE0750349	निर्वाचक का नाम : सुशीला पति का नाम: दानाराम गृह संख्या : 722 उम्र : 31 लिंग : महिला	फोटो उपलब्ध	875	RJ/03/016/411184	निर्वाचक का नाम : गीता पति का नाम: भंवरा गृह संख्या : 723 उम्र : 70 लिंग : महिला	फोटो उपलब्ध	876	RJ/03/016/411011	निर्वाचक का नाम : नारायण पिता का नाम: मालु राम गृह संख्या : 724 उम्र : 70 लिंग : पुरुष	फोटो उपलब्ध
877	RJ/03/016/411479	निर्वाचक का नाम : तीजा पति का नाम: नारायण गृह संख्या : 724 उम्र : 68 लिंग : महिला	फोटो उपलब्ध	878	KWQ1395219	निर्वाचक का नाम : हरीराम पिता का नाम: नारायणराम गृह संख्या : 724 उम्र : 46 लिंग : पुरुष	फोटो उपलब्ध	879	XHE0470583	निर्वाचक का नाम : डालुराम पिता का नाम: नारायणराम गृह संख्या : 724 उम्र : 40 लिंग : पुरुष	फोटो उपलब्ध

880	XHE0470609	निर्वाचक का नाम : शारदा पति का नाम: डालुराम गृह संख्या : 724 उम्र : 35 लिंग : महिला	फोटो उपलब्ध	881	XHE0470617	निर्वाचक का नाम : गोपालराम पिता का नाम: नारायणराम गृह संख्या : 724 उम्र : 35 लिंग : पुरुष	फोटो उपलब्ध	882	XHE0470591	निर्वाचक का नाम : चेना पति का नाम: हरीराम गृह संख्या : 724 उम्र : 33 लिंग : महिला	फोटो उपलब्ध
883	XHE0613182	निर्वाचक का नाम : धापू पति का नाम: गोपालराम गृह संख्या : 724 उम्र : 33 लिंग : महिला	फोटो उपलब्ध	884	XHE0470559	निर्वाचक का नाम : भैराराम पिता का नाम: नारायणराम गृह संख्या : 724 उम्र : 31 लिंग : पुरुष	फोटो उपलब्ध	885	RJ/03/016/411463	निर्वाचक का नाम : सुगनी पति का नाम: फुसा राम गृह संख्या : 725 उम्र : 92 लिंग : महिला	फोटो उपलब्ध
886	KWQ1869957	निर्वाचक का नाम : मोहनराम पिता का नाम: फुसाराम गृह संख्या : 725 उम्र : 44 लिंग : पुरुष	फोटो उपलब्ध	887	KWQ1869965	निर्वाचक का नाम : रामी पति का नाम: मोहनराम गृह संख्या : 725 उम्र : 43 लिंग : महिला	फोटो उपलब्ध	888	KWQ1530633	निर्वाचक का नाम : दुलाराम पिता का नाम: फुसाराम गृह संख्या : 725 उम्र : 42 लिंग : पुरुष	फोटो उपलब्ध
889	XHE0692111	निर्वाचक का नाम : सुमन पति का नाम: दुलाराम गृह संख्या : 725 उम्र : 37 लिंग : महिला	फोटो उपलब्ध	890	XHE1446236	निर्वाचक का नाम : राकेश कुमार मेघवाल पिता का नाम: मोहन राम मेघवाल गृह संख्या : 725 उम्र : 21 लिंग : पुरुष	फोटो उपलब्ध	891	RJ/03/016/411512	निर्वाचक का नाम : जवाहर पिता का नाम: सुरता राम गृह संख्या : 726 उम्र : 76 लिंग : पुरुष	फोटो उपलब्ध
892	RJ/03/016/411147	निर्वाचक का नाम : बादु पति का नाम: जवाहर गृह संख्या : 726 उम्र : 74 लिंग : महिला	फोटो उपलब्ध	893	XHE0037747	निर्वाचक का नाम : ऑमप्रकाश पिता का नाम: जवाहर गृह संख्या : 726 उम्र : 44 लिंग : पुरुष	फोटो उपलब्ध	894	XHE1748409	निर्वाचक का नाम : जेठी पति का नाम: जेठा राम गृह संख्या : 726 उम्र : 27 लिंग : महिला	फोटो उपलब्ध
895	RJ/03/016/411120	निर्वाचक का नाम : मुकना राम पिता का नाम: सुरता राम गृह संख्या : 727 उम्र : 73 लिंग : पुरुष	फोटो उपलब्ध	896	RJ/03/016/411478	निर्वाचक का नाम : बुधा राम पिता का नाम: सुरता राम गृह संख्या : 727 उम्र : 67 लिंग : पुरुष	फोटो उपलब्ध	897	RJ/03/016/411157	निर्वाचक का नाम : रेवती पति का नाम: बुधा राम गृह संख्या : 727 उम्र : 61 लिंग : महिला	फोटो उपलब्ध
898	XHE0122622	निर्वाचक का नाम : चुना राम पिता का नाम: मुकना राम गृह संख्या : 727 उम्र : 41 लिंग : पुरुष	फोटो उपलब्ध	899	XHE0613190	निर्वाचक का नाम : भंवरलाल पिता का नाम: मुकनाराम गृह संख्या : 727 उम्र : 33 लिंग : पुरुष	फोटो उपलब्ध	900	XHE1262559	निर्वाचक का नाम : ईमीचन्द पिता का नाम: मुकनाराम गृह संख्या : 727 उम्र : 30 लिंग : पुरुष	फोटो उपलब्ध
901	XHE1262526	निर्वाचक का नाम : पुष्पा पति का नाम: भंवर लाल गृह संख्या : 727 उम्र : 29 लिंग : महिला	फोटो उपलब्ध	902	XHE1262542	निर्वाचक का नाम : जेठी पति का नाम: ईमीचन्द गृह संख्या : 727 उम्र : 28 लिंग : महिला	फोटो उपलब्ध	903	XHE1363498	निर्वाचक का नाम : माना राम मेघवाल पिता का नाम: बुधा राम गृह संख्या : 727 उम्र : 22 लिंग : पुरुष	फोटो उपलब्ध
904	RJ/03/016/411059	निर्वाचक का नाम : चुनी पति का नाम: देवा राम गृह संख्या : 728 उम्र : 80 लिंग : महिला	फोटो उपलब्ध	905	RJ/03/016/411029	निर्वाचक का नाम : टीकूराम पिता का नाम: देवा राम गृह संख्या : 728 उम्र : 63 लिंग : पुरुष	फोटो उपलब्ध	906	RJ/03/016/411911	निर्वाचक का नाम : पाना पति का नाम: टीकूराम गृह संख्या : 728 उम्र : 61 लिंग : महिला	फोटो उपलब्ध
907	KWQ1530658	निर्वाचक का नाम : गिरधारीलाल पिता का नाम: देवाराम गृह संख्या : 728 उम्र : 43 लिंग : पुरुष	फोटो उपलब्ध	908	XHE0346650	निर्वाचक का नाम : धनाराम पिता का नाम: टीकूराम गृह संख्या : 728 उम्र : 35 लिंग : पुरुष	फोटो उपलब्ध	909	XHE0346635	निर्वाचक का नाम : मीरा पति का नाम: गिरधारी लाल गृह संख्या : 728 उम्र : 35 लिंग : महिला	फोटो उपलब्ध

910	XHE0692772	निर्वाचक का नाम : सरस्वती पति का नाम: धनाराम गृह संख्या : 728 उम्र : 31 लिंग : महिला	911	XHE1104553	निर्वाचक का नाम : किसना राम पिता का नाम: टिकू राम गृह संख्या : 728 उम्र : 28 लिंग : पुरुष	912	XHE1753326	निर्वाचक का नाम : जेठी मेघवाल पति का नाम: किसना राम मेघवाल गृह संख्या : 728 उम्र : 23 लिंग : महिला
913	RJ/03/016/411382	निर्वाचक का नाम : नेमा राम पिता का नाम: जेसा राम गृह संख्या : 729 उम्र : 66 लिंग : पुरुष	914	RJ/03/016/411148	निर्वाचक का नाम : सीता पति का नाम: नेमा राम गृह संख्या : 729 उम्र : 62 लिंग : महिला	915	XHE0143678	निर्वाचक का नाम : ओमप्रकाश पिता का नाम: नीमाराम गृह संख्या : 729 उम्र : 37 लिंग : पुरुष
916	XHE0407379	निर्वाचक का नाम : सारदा पति का नाम: ओमप्रकाश गृह संख्या : 729 उम्र : 33 लिंग : महिला	917	XHE0407387	निर्वाचक का नाम : कालूराम पिता का नाम: नेमाराम गृह संख्या : 729 उम्र : 32 लिंग : पुरुष	918	RJ/03/016/411188	निर्वाचक का नाम : बादू पति का नाम: जेसा राम गृह संख्या : 730 उम्र : 90 लिंग : महिला
919	RJ/03/016/411187	निर्वाचक का नाम : चम्पा पति का नाम: तोला राम गृह संख्या : 730 उम्र : 68 लिंग : महिला	920	RJ/03/016/411114	निर्वाचक का नाम : तोला राम पिता का नाम: जेसा राम गृह संख्या : 730 उम्र : 63 लिंग : पुरुष	921	RJ/03/016/411391	निर्वाचक का नाम : दुदा राम पिता का नाम: जेसा राम गृह संख्या : 730 उम्र : 61 लिंग : पुरुष
922	RJ/03/016/411396	निर्वाचक का नाम : इमा पति का नाम: दुदा राम गृह संख्या : 730 उम्र : 54 लिंग : महिला	923	KWQ1530666	निर्वाचक का नाम : बालूराम पिता का नाम: जैसाराम गृह संख्या : 730 उम्र : 46 लिंग : पुरुष	924	XHE0407395	निर्वाचक का नाम : द्रोपती पति का नाम: बालूराम गृह संख्या : 730 उम्र : 41 लिंग : महिला
925	XHE0692780	निर्वाचक का नाम : लेखराम पिता का नाम: तोलाराम गृह संख्या : 730 उम्र : 30 लिंग : पुरुष	926	XHE1364538	निर्वाचक का नाम : मनोज पिता का नाम: दूदा राम गृह संख्या : 730 उम्र : 26 लिंग : पुरुष	927	XHE1364587	निर्वाचक का नाम : दीपिका पति का नाम: मनोज गृह संख्या : 730 उम्र : 24 लिंग : महिला
928	RJ/03/016/411364	निर्वाचक का नाम : नानु राम पिता का नाम: लालु राम गृह संख्या : 731 उम्र : 90 लिंग : पुरुष	929	RJ/03/016/411186	निर्वाचक का नाम : गोरा पति का नाम: नानु राम गृह संख्या : 731 उम्र : 77 लिंग : महिला	930	RJ/03/016/411399	निर्वाचक का नाम : लिछमन पिता का नाम: नानु राम गृह संख्या : 731 उम्र : 68 लिंग : पुरुष
931	RJ/03/016/411410	निर्वाचक का नाम : धन्ना राम पिता का नाम: नानु राम गृह संख्या : 731 उम्र : 64 लिंग : पुरुष	932	XHE0235473	निर्वाचक का नाम : गनपत राम पिता का नाम: नानु राम गृह संख्या : 731 उम्र : 61 लिंग : पुरुष	933	XHE1447523	निर्वाचक का नाम : मुन्नी देवी पति का नाम: लिछमण गृह संख्या : 731 उम्र : 56 लिंग : महिला
934	XHE0037754	निर्वाचक का नाम : पौकरराम पिता का नाम: नानुराम गृह संख्या : 731 उम्र : 45 लिंग : पुरुष	935	XHE0037762	निर्वाचक का नाम : किशनाराम पिता का नाम: नानुराम गृह संख्या : 731 उम्र : 42 लिंग : पुरुष	936	RJ/03/016/411404	निर्वाचक का नाम : दुला राम पिता का नाम: रेवन्त राम गृह संख्या : 732 उम्र : 75 लिंग : पुरुष
937	RJ/03/016/411189	निर्वाचक का नाम : भंवरी पति का नाम: दुला राम गृह संख्या : 732 उम्र : 70 लिंग : महिला	938	XHE1748003	निर्वाचक का नाम : झामू पति का नाम: ज्ञानाराम गृह संख्या : 732 उम्र : 26 लिंग : महिला	939	XHE1600451	निर्वाचक का नाम : गणेशा राम पिता का नाम: मोडा राम गृह संख्या : 734 उम्र : 23 लिंग : पुरुष

940	XHE1600477	निर्वाचक का नाम : गोविंद राम पिता का नाम: मोडा राम गृह संख्या : 734 उम्र : 21 लिंग : पुरुष	फोटो उपलब्ध	941	XHE1104579	निर्वाचक का नाम : तोलाराम पिता का नाम: भेराराम गृह संख्या : 737 उम्र : 29 लिंग : पुरुष	फोटो उपलब्ध	942	XHE1104595	निर्वाचक का नाम : नारायण पिता का नाम: शेराराम गृह संख्या : 737 उम्र : 29 लिंग : पुरुष	फोटो उपलब्ध
943	XHE1104561	निर्वाचक का नाम : तिलोका राम पिता का नाम: भेरा राम गृह संख्या : 737 उम्र : 27 लिंग : पुरुष	फोटो उपलब्ध	944	XHE1104603	निर्वाचक का नाम : रजनी पति का नाम: गणेशा राम गृह संख्या : 737 उम्र : 26 लिंग : महिला	फोटो उपलब्ध	945	XHE1104611	निर्वाचक का नाम : चुकी पति का नाम: मोटाराम गृह संख्या : 738 उम्र : 31 लिंग : महिला	फोटो उपलब्ध
946	XHE1796739	निर्वाचक का नाम : रामलाल जाखड़ पिता का नाम: तारुराम गृह संख्या : 738 उम्र : 20 लिंग : पुरुष	फोटो उपलब्ध	947	XHE1104629	निर्वाचक का नाम : मधी देवी पति का नाम: पुरखा राम गृह संख्या : 741 उम्र : 29 लिंग : महिला	फोटो उपलब्ध	948	XHE1715507	निर्वाचक का नाम : हड़मानाराम पिता का नाम: राजू राम गृह संख्या : 748 उम्र : 21 लिंग : पुरुष	फोटो उपलब्ध
949	XHE1104637	निर्वाचक का नाम : पूजा देवी पति का नाम: किसतुरा राम गृह संख्या : 749 उम्र : 32 लिंग : महिला	फोटो उपलब्ध	950	XHE1104645	निर्वाचक का नाम : नानी देवी पति का नाम: मामराज गृह संख्या : 749 उम्र : 32 लिंग : महिला	फोटो उपलब्ध	951	XHE1104652	निर्वाचक का नाम : मुखराम पिता का नाम: पुराराम गृह संख्या : 750 उम्र : 30 लिंग : पुरुष	फोटो उपलब्ध
952	XHE1251842	निर्वाचक का नाम : देवी लाल पिता का नाम: ममराज गृह संख्या : 895 उम्र : 24 लिंग : पुरुष	फोटो उपलब्ध	953	XHE1686989	निर्वाचक का नाम : काली देवी पति का नाम: कोजाराम गृह संख्या : वार्ड 12 उम्र : 30 लिंग : महिला	फोटो उपलब्ध	954	XHE1686971	निर्वाचक का नाम : भानिराम पिता का नाम: दुलाराम गृह संख्या : वार्ड 12 उम्र : 28 लिंग : पुरुष	फोटो उपलब्ध
955	XHE1687094	निर्वाचक का नाम : ज्ञानाराम पिता का नाम: दूलाराम गृह संख्या : वार्ड 12 उम्र : 26 लिंग : पुरुष	फोटो उपलब्ध	956	XHE1676808	निर्वाचक का नाम : सरोज पति का नाम: बजरंग लाल गृह संख्या : वार्ड 12 उम्र : 25 लिंग : महिला	फोटो उपलब्ध	957	XHE1686914	निर्वाचक का नाम : वसुंधरा पति का नाम: रामलाल मेघवाल गृह संख्या : वार्ड 12 उम्र : 23 लिंग : महिला	फोटो उपलब्ध
958	XHE1687037	निर्वाचक का नाम : रामलाल मेघवाल पिता का नाम: दूलाराम गृह संख्या : वार्ड 12 उम्र : 23 लिंग : पुरुष	फोटो उपलब्ध	959	XHE1682046	निर्वाचक का नाम : ओमप्रकाश पिता का नाम: काना राम गृह संख्या : वार्ड 12 उम्र : 22 लिंग : पुरुष	फोटो उपलब्ध	960	XHE1623925	निर्वाचक का नाम : महेंद्र राम पिता का नाम: बुधराम गृह संख्या : वार्ड 12 उम्र : 21 लिंग : पुरुष	फोटो उपलब्ध
961	XHE1426642	निर्वाचक का नाम : केशराराम मेघवाल पिता का नाम: नारायणराम गृह संख्या : वार्ड नं 12 उम्र : 24 लिंग : पुरुष	फोटो उपलब्ध	962	XHE1363076	निर्वाचक का नाम : बीरबल राम पिता का नाम: मोहन राम गृह संख्या : वार्ड नं 12 रिडी उम्र : 27 लिंग : पुरुष	फोटो उपलब्ध	963	XHE0963702	निर्वाचक का नाम : रामचंद्र पिता का नाम: बेगाराम गृह संख्या : ward,no 13 khiyani bass उम्र : 53 लिंग : पुरुष	फोटो उपलब्ध
964	XHE0963694	निर्वाचक का नाम : किशना देवी पति का नाम: सत्यनारायण गृह संख्या : ward,no 13 khiyani bass उम्र : 31 लिंग : महिला	फोटो उपलब्ध	965	XHE0963710	निर्वाचक का नाम : पूरा देवी पति का नाम: कानाराम गृह संख्या : ward,no 13 khiyani bass उम्र : 31 लिंग : महिला	फोटो उपलब्ध	966	XHE1296961	निर्वाचक का नाम : राजूराम पिता का नाम: परमा राम गृह संख्या : ward,no 13 khiyani bass उम्र : 25 लिंग : पुरुष	फोटो उपलब्ध
967	XHE1665009	निर्वाचक का नाम : विक्रम शर्मा पिता का नाम: दौलत राम शर्मा गृह संख्या : वार्ड नं 15 उम्र : 23 लिंग : पुरुष	फोटो उपलब्ध	968	XHE1424910	निर्वाचक का नाम : मोहन राम पिता का नाम: जेता राम गृह संख्या : वार्ड नं 15 ख्यानि बास उम्र : 28 लिंग : पुरुष	फोटो उपलब्ध	969	XHE0354522	निर्वाचक का नाम : नीतू पति का नाम: देवाराम गृह संख्या : 34 उम्र : 35 लिंग : महिला	फोटो उपलब्ध

970	XHE0536060	निर्वाचक का नाम : सुमित्रा पति का नाम: गोपालराम गृह संख्या : 573 उम्र : 32 लिंग : महिला	फोटो उपलब्ध	971	XHE1758036	निर्वाचक का नाम : पूजा मेघवाल पिता का नाम: मोहन राम मेघवाल गृह संख्या : 721 उम्र : 19 लिंग : महिला	फोटो उपलब्ध	972	RJ/03/016/414034	निर्वाचक का नाम : नानु राम पिता का नाम: बेगा राम गृह संख्या : 733 उम्र : 84 लिंग : पुरुष	फोटो उपलब्ध
973	RJ/03/016/414517	निर्वाचक का नाम : रामेश्वरलाल पिता का नाम: नानु राम गृह संख्या : 733 उम्र : 57 लिंग : पुरुष	फोटो उपलब्ध	974	RJ/03/016/414420	निर्वाचक का नाम : केशर पति का नाम: रामेश्वरलाल गृह संख्या : 733 उम्र : 53 लिंग : महिला	फोटो उपलब्ध	975	RJ/03/016/414694	निर्वाचक का नाम : मीरा पति का नाम: हीरा राम गृह संख्या : 733 उम्र : 49 लिंग : महिला	फोटो उपलब्ध
976	XHE1363993	निर्वाचक का नाम : हीरा राम जाखड़ पिता का नाम: नानु राम गृह संख्या : 733 उम्र : 48 लिंग : पुरुष	फोटो उपलब्ध	977	RJ/03/016/414524	निर्वाचक का नाम : चन्ना राम पिता का नाम: नानु राम गृह संख्या : 733 उम्र : 46 लिंग : पुरुष	फोटो उपलब्ध	978	KWQ1627991	निर्वाचक का नाम : गोपाल पिता का नाम: नानुराम गृह संख्या : 733 उम्र : 45 लिंग : पुरुष	फोटो उपलब्ध
979	XHE0037770	निर्वाचक का नाम : रूखमा पति का नाम: भंवराराम गृह संख्या : 733 उम्र : 44 लिंग : महिला	फोटो उपलब्ध	980	XHE0037788	निर्वाचक का नाम : पन्नी पति का नाम: चुन्नाराम गृह संख्या : 733 उम्र : 43 लिंग : महिला	फोटो उपलब्ध	981	KWQ1628007	निर्वाचक का नाम : पहलवान पिता का नाम: नानुराम गृह संख्या : 733 उम्र : 43 लिंग : पुरुष	फोटो उपलब्ध
982	XHE0613208	निर्वाचक का नाम : गायत्री पति का नाम: गोपालराम गृह संख्या : 733 उम्र : 38 लिंग : महिला	फोटो उपलब्ध	983	XHE0037796	निर्वाचक का नाम : रामप्रताप पिता का नाम: नानुराम गृह संख्या : 733 उम्र : 38 लिंग : पुरुष	फोटो उपलब्ध	984	XHE0613232	निर्वाचक का नाम : फूसी पति का नाम: पहलवान गृह संख्या : 733 उम्र : 36 लिंग : महिला	फोटो उपलब्ध
985	XHE1363951	निर्वाचक का नाम : मन फुल जाखड़ माता का नाम: मीरा गृह संख्या : 733 उम्र : 25 लिंग : पुरुष	फोटो उपलब्ध	986	XHE1364066	निर्वाचक का नाम : संतोष माता का नाम: मीरा गृह संख्या : 733 उम्र : 24 लिंग : महिला	फोटो उपलब्ध	987	XHE1364017	निर्वाचक का नाम : ओमप्रकाश माता का नाम: मीरा गृह संख्या : 733 उम्र : 22 लिंग : पुरुष	फोटो उपलब्ध
988	XHE0671339	निर्वाचक का नाम : रामप्यारी पिता का नाम: बुधाराम गृह संख्या : 734 उम्र : 72 लिंग : महिला	फोटो उपलब्ध	989	RJ/03/016/414029	निर्वाचक का नाम : मोडा राम पिता का नाम: बुधा राम गृह संख्या : 734 उम्र : 69 लिंग : पुरुष	फोटो उपलब्ध	990	RJ/03/016/414102	निर्वाचक का नाम : शान्ती पति का नाम: मोडाराम गृह संख्या : 734 उम्र : 64 लिंग : महिला	फोटो उपलब्ध
991	XHE0407403	निर्वाचक का नाम : रामदयाल पिता का नाम: मोडाराम गृह संख्या : 734 उम्र : 37 लिंग : पुरुष	फोटो उपलब्ध	992	XHE0407452	निर्वाचक का नाम : कमला पति का नाम: रामदयाल गृह संख्या : 734 उम्र : 36 लिंग : महिला	फोटो उपलब्ध	993	XHE0407460	निर्वाचक का नाम : मंजू पति का नाम: शिवलाल गृह संख्या : 734 उम्र : 34 लिंग : महिला	फोटो उपलब्ध
994	XHE0300319	निर्वाचक का नाम : शिवपाल पिता का नाम: मोडाराम गृह संख्या : 734 उम्र : 33 लिंग : पुरुष	फोटो उपलब्ध	995	RJ/03/016/414344	निर्वाचक का नाम : माला राम पिता का नाम: बुधा राम गृह संख्या : 735 उम्र : 81 लिंग : पुरुष	फोटो उपलब्ध	996	KWQ1869973	निर्वाचक का नाम : मीरा पति का नाम: मोहनराम गृह संख्या : 735 उम्र : 44 लिंग : महिला	फोटो उपलब्ध
997	XHE0570465	निर्वाचक का नाम : हेमा देवी पति का नाम: फूसाराम गृह संख्या : 735 उम्र : 34 लिंग : महिला	फोटो उपलब्ध	998	XHE0570457	निर्वाचक का नाम : फूसाराम पिता का नाम: मालाराम गृह संख्या : 735 उम्र : 32 लिंग : पुरुष	फोटो उपलब्ध	999	RJ/03/016/414386	निर्वाचक का नाम : जवाहर लाल पिता का नाम: पेमा राम गृह संख्या : 736 उम्र : 71 लिंग : पुरुष	फोटो उपलब्ध

1000	RJ/03/016/414553	निर्वाचक का नाम : सुरता पति का नाम: जवाहर गृह संख्या : 736 उम्र : 69 लिंग : महिला	फोटो उपलब्ध	1001	KWQ1530674	निर्वाचक का नाम : भंवर लाल पिता का नाम: पेमा राम गृह संख्या : 736 उम्र : 67 लिंग : पुरुष	फोटो उपलब्ध	1002	RJ/03/016/414534	निर्वाचक का नाम : रामेती पति का नाम: भंवर लाल गृह संख्या : 736 उम्र : 64 लिंग : महिला	फोटो उपलब्ध
1003	RJ/03/016/414535	निर्वाचक का नाम : भंवरी पति का नाम: भागीरथ गृह संख्या : 736 उम्र : 58 लिंग : महिला	फोटो उपलब्ध	1004	XHE0325043	निर्वाचक का नाम : भीमाराम पिता का नाम: पेमा राम गृह संख्या : 736 उम्र : 49 लिंग : पुरुष	फोटो उपलब्ध	1005	KWQ1530682	निर्वाचक का नाम : जेठी पति का नाम: भीयाराम गृह संख्या : 736 उम्र : 46 लिंग : महिला	फोटो उपलब्ध
1006	KWQ1530690	निर्वाचक का नाम : बीरबलराम पिता का नाम: जवाहरलाल गृह संख्या : 736 उम्र : 42 लिंग : पुरुष	फोटो उपलब्ध	1007	XHE0143687	निर्वाचक का नाम : प्रभूराम पिता का नाम: भंवरलाल गृह संख्या : 736 उम्र : 35 लिंग : पुरुष	फोटो उपलब्ध	1008	XHE0963728	निर्वाचक का नाम : शिव लाल पिता का नाम: जुहारा राम गृह संख्या : 736 उम्र : 32 लिंग : महिला	फोटो उपलब्ध
1009	XHE0354688	निर्वाचक का नाम : लालचन्द पिता का नाम: भंवरलाल गृह संख्या : 736 उम्र : 32 लिंग : पुरुष	फोटो उपलब्ध	1010	KWQ1628015	निर्वाचक का नाम : मुली पति का नाम: तारूराम गृह संख्या : 737 उम्र : 69 लिंग : महिला	फोटो उपलब्ध	1011	RJ/03/016/414056	निर्वाचक का नाम : भैराराम पिता का नाम: भादर राम गृह संख्या : 737 उम्र : 64 लिंग : पुरुष	फोटो उपलब्ध
1012	RJ/03/016/414082	निर्वाचक का नाम : चूक पति का नाम: भैरा राम गृह संख्या : 737 उम्र : 63 लिंग : महिला	फोटो उपलब्ध	1013	RJ/03/016/414460	निर्वाचक का नाम : शेरा राम पिता का नाम: भादर राम गृह संख्या : 737 उम्र : 58 लिंग : पुरुष	फोटो उपलब्ध	1014	KWQ1395482	निर्वाचक का नाम : कमला पति का नाम: शेराराम गृह संख्या : 737 उम्र : 45 लिंग : महिला	फोटो उपलब्ध
1015	XHE0292805	निर्वाचक का नाम : मनोहरी पिता का नाम: तारूराम गृह संख्या : 737 उम्र : 43 लिंग : महिला	फोटो उपलब्ध	1016	XHE0963736	निर्वाचक का नाम : मेधा राम पिता का नाम: तारु राम गृह संख्या : 737 उम्र : 33 लिंग : पुरुष	फोटो उपलब्ध	1017	XHE0407510	निर्वाचक का नाम : मुखराम पिता का नाम: तारूराम गृह संख्या : 737 उम्र : 32 लिंग : पुरुष	फोटो उपलब्ध
1018	XHE0693044	निर्वाचक का नाम : गणेशाराम पिता का नाम: भैराराम गृह संख्या : 737 उम्र : 30 लिंग : पुरुष	फोटो उपलब्ध	1019	XHE1212471	निर्वाचक का नाम : राधा देवी पति का नाम: मेधा राम गृह संख्या : 737 उम्र : 25 लिंग : महिला	फोटो उपलब्ध	1020	XHE1728781	निर्वाचक का नाम : लाली पिता का नाम: भैरा राम गृह संख्या : 737 उम्र : 19 लिंग : पुरुष	फोटो उपलब्ध
1021	RJ/03/016/414045	निर्वाचक का नाम : उदी पति का नाम: किसनाराम गृह संख्या : 738 उम्र : 79 लिंग : महिला	फोटो उपलब्ध	1022	RJ/03/016/414365	निर्वाचक का नाम : गोविन्द पिता का नाम: किसनाराम गृह संख्या : 738 उम्र : 62 लिंग : पुरुष	फोटो उपलब्ध	1023	RJ/03/016/414513	निर्वाचक का नाम : गोपाल पिता का नाम: किसनाराम गृह संख्या : 738 उम्र : 56 लिंग : पुरुष	फोटो उपलब्ध
1024	KWQ1869981	निर्वाचक का नाम : सुन्दर पति का नाम: गोपालाराम गृह संख्या : 738 उम्र : 46 लिंग : महिला	फोटो उपलब्ध	1025	KWQ1530716	निर्वाचक का नाम : मोटाराम पिता का नाम: किसनाराम गृह संख्या : 738 उम्र : 46 लिंग : पुरुष	फोटो उपलब्ध	1026	XHE0292813	निर्वाचक का नाम : तारूराम पिता का नाम: शेराराम गृह संख्या : 738 उम्र : 45 लिंग : पुरुष	फोटो उपलब्ध
1027	KWQ1628023	निर्वाचक का नाम : प्रमेश्वरी पति का नाम: गोविन्द राम गृह संख्या : 738 उम्र : 45 लिंग : महिला	फोटो उपलब्ध	1028	XHE1624188	निर्वाचक का नाम : कांता जाखड़ पिता का नाम: गोपाला राम गृह संख्या : 738 उम्र : 20 लिंग : महिला	फोटो उपलब्ध	1029	RJ/03/016/414275	निर्वाचक का नाम : टिकु राम पिता का नाम: सुगम गृह संख्या : 739 उम्र : 99 लिंग : पुरुष	फोटो उपलब्ध

1030	RJ/03/016/414147	निर्वाचक का नाम : मनसा राम पिता का नाम: टिकु राम गृह संख्या : 739 उम्र : 63 लिंग : पुरुष	फोटो उपलब्ध	1031	RJ/03/016/414169	निर्वाचक का नाम : जालुराम पिता का नाम: टिकु राम गृह संख्या : 739 उम्र : 56 लिंग : पुरुष	फोटो उपलब्ध	1032	XHE0037804	निर्वाचक का नाम : गीता पति का नाम: मनसाराम गृह संख्या : 739 उम्र : 45 लिंग : महिला	फोटो उपलब्ध
1033	KWQ1530724	निर्वाचक का नाम : मीरा पति का नाम: जालुराम गृह संख्या : 739 उम्र : 42 लिंग : महिला	फोटो उपलब्ध	1034	XHE0456731	निर्वाचक का नाम : रूकमा पिता का नाम: हेमाराम गृह संख्या : 739 उम्र : 39 लिंग : महिला	फोटो उपलब्ध	1035	XHE1363167	निर्वाचक का नाम : कालू राम पिता का नाम: मनसा राम गृह संख्या : 739 उम्र : 27 लिंग : पुरुष	फोटो उपलब्ध
1036	XHE1363191	निर्वाचक का नाम : मदन लाल जाखड़ पिता का नाम: मनसा राम गृह संख्या : 739 उम्र : 23 लिंग : पुरुष	फोटो उपलब्ध	1037	XHE1363225	निर्वाचक का नाम : नृसिंह जाखड़ पिता का नाम: जालू राम जाखड़ गृह संख्या : 739 उम्र : 22 लिंग : पुरुष	फोटो उपलब्ध	1038	XHE1760271	निर्वाचक का नाम : राधा जाखड़ पिता का नाम: जालू राम गृह संख्या : 739 उम्र : 19 लिंग : महिला	फोटो उपलब्ध
1039	RJ/03/016/414106	निर्वाचक का नाम : लादु राम पिता का नाम: रावत राम गृह संख्या : 740 उम्र : 65 लिंग : पुरुष	फोटो उपलब्ध	1040	RJ/03/016/414093	निर्वाचक का नाम : मोहिनी पति का नाम: लादु राम गृह संख्या : 740 उम्र : 63 लिंग : महिला	फोटो उपलब्ध	1041	XHE0456749	निर्वाचक का नाम : हेमाराम पिता का नाम: शेराराम गृह संख्या : 740 उम्र : 40 लिंग : पुरुष	फोटो उपलब्ध
1042	XHE1363282	निर्वाचक का नाम : सुख राम पिता का नाम: लादू राम गृह संख्या : 740 उम्र : 34 लिंग : पुरुष	फोटो उपलब्ध	1043	XHE1363258	निर्वाचक का नाम : सुमन पति का नाम: सुख राम गृह संख्या : 740 उम्र : 30 लिंग : महिला	फोटो उपलब्ध	1044	KWQ1530732	निर्वाचक का नाम : तेजा राम पिता का नाम: कौडा राम गृह संख्या : 741 उम्र : 76 लिंग : पुरुष	फोटो उपलब्ध
1045	RJ/03/016/414405	निर्वाचक का नाम : रामु राम पिता का नाम: कौडाराम गृह संख्या : 741 उम्र : 74 लिंग : पुरुष	फोटो उपलब्ध	1046	RJ/03/016/414480	निर्वाचक का नाम : पुरखाराम पिता का नाम: कौडाराम गृह संख्या : 741 उम्र : 74 लिंग : पुरुष	फोटो उपलब्ध	1047	RJ/03/016/414713	निर्वाचक का नाम : अमरी पति का नाम: तेजा राम गृह संख्या : 741 उम्र : 72 लिंग : महिला	फोटो उपलब्ध
1048	XHE1430792	निर्वाचक का नाम : माधी देवी पति का नाम: थानाराम गृह संख्या : 741 उम्र : 49 लिंग : महिला	फोटो उपलब्ध	1049	KWQ1530740	निर्वाचक का नाम : भगवानाराम पिता का नाम: कौडाराम गृह संख्या : 741 उम्र : 45 लिंग : पुरुष	फोटो उपलब्ध	1050	XHE0795807	निर्वाचक का नाम : संतोषदेवी पति का नाम: भगवाना राम गृह संख्या : 741 उम्र : 37 लिंग : महिला	फोटो उपलब्ध
1051	XHE0456764	निर्वाचक का नाम : गणेशाराम पिता का नाम: शेराराम गृह संख्या : 741 उम्र : 37 लिंग : पुरुष	फोटो उपलब्ध	1052	XHE0671347	निर्वाचक का नाम : सरिता पति का नाम: हीरालाल गृह संख्या : 741 उम्र : 36 लिंग : महिला	फोटो उपलब्ध	1053	XHE0470625	निर्वाचक का नाम : हीरालाल पिता का नाम: तेजाराम गृह संख्या : 741 उम्र : 35 लिंग : पुरुष	फोटो उपलब्ध
1054	XHE0470633	निर्वाचक का नाम : लालाराम पिता का नाम: तेजाराम गृह संख्या : 741 उम्र : 34 लिंग : पुरुष	फोटो उपलब्ध	1055	XHE0671354	निर्वाचक का नाम : कमला पति का नाम: लालाराम गृह संख्या : 741 उम्र : 33 लिंग : महिला	फोटो उपलब्ध	1056	XHE0470682	निर्वाचक का नाम : शंकरलाल पिता का नाम: तेजाराम गृह संख्या : 741 उम्र : 32 लिंग : पुरुष	फोटो उपलब्ध
1057	XHE0963744	निर्वाचक का नाम : विका देवी पति का नाम: शंकर लाल गृह संख्या : 741 उम्र : 30 लिंग : महिला	फोटो उपलब्ध	1058	RJ/03/016/414587	निर्वाचक का नाम : किशनाराम पिता का नाम: कौडाराम गृह संख्या : 742 उम्र : 79 लिंग : पुरुष	फोटो उपलब्ध	1059	RJ/03/016/414700	निर्वाचक का नाम : खिवणी पति का नाम: किशनाराम गृह संख्या : 742 उम्र : 74 लिंग : महिला	फोटो उपलब्ध

1060	XHE0963751	निर्वाचक का नाम : सीताराम पिता का नाम: किशनाराम गृह संख्या : 742 उम्र : 30 लिंग : पुरुष	फोटो उपलब्ध	1061	XHE0963769	निर्वाचक का नाम : पुष्पा देवी पति का नाम: सीताराम गृह संख्या : 742 उम्र : 28 लिंग : महिला	फोटो उपलब्ध	1062	RJ/03/016/414070	निर्वाचक का नाम : परमेश्वरी पति का नाम: शैरा राम गृह संख्या : 743 उम्र : 78 लिंग : महिला	फोटो उपलब्ध
1063	XHE0407528	निर्वाचक का नाम : फूसी पति का नाम: गणेशाराम गृह संख्या : 743 उम्र : 34 लिंग : महिला	फोटो उपलब्ध	1064	RJ/03/016/414017	निर्वाचक का नाम : मोहन राम पिता का नाम: चुन्ना राम गृह संख्या : 744 उम्र : 59 लिंग : पुरुष	फोटो उपलब्ध	1065	RJ/03/016/414072	निर्वाचक का नाम : जमनी पति का नाम: मोहन राम गृह संख्या : 744 उम्र : 56 लिंग : महिला	फोटो उपलब्ध
1066	XHE0407411	निर्वाचक का नाम : सीताराम पिता का नाम: चूनाराम गृह संख्या : 744 उम्र : 38 लिंग : पुरुष	फोटो उपलब्ध	1067	XHE0215160	निर्वाचक का नाम : चुन्नी पति का नाम: पूर्णाराम गृह संख्या : 744 उम्र : 36 लिंग : महिला	फोटो उपलब्ध	1068	XHE0407445	निर्वाचक का नाम : संतू पति का नाम: सीताराम गृह संख्या : 744 उम्र : 35 लिंग : महिला	फोटो उपलब्ध
1069	XHE0536011	निर्वाचक का नाम : तोलाराम पिता का नाम: चूनाराम गृह संख्या : 744 उम्र : 31 लिंग : पुरुष	फोटो उपलब्ध	1070	XHE0963777	निर्वाचक का नाम : बेबी पति का नाम: तोलाराम गृह संख्या : 744 उम्र : 30 लिंग : महिला	फोटो उपलब्ध	1071	RJ/03/016/414076	निर्वाचक का नाम : पुरी पति का नाम: रामेश्वर गृह संख्या : 745 उम्र : 86 लिंग : महिला	फोटो उपलब्ध
1072	RJ/03/016/414467	निर्वाचक का नाम : मलाराम पिता का नाम: पन्नालाल राम गृह संख्या : 745 उम्र : 56 लिंग : पुरुष	फोटो उपलब्ध	1073	KWQ1530757	निर्वाचक का नाम : भंवरी पति का नाम: मलाराम गृह संख्या : 745 उम्र : 48 लिंग : महिला	फोटो उपलब्ध	1074	KWQ1628031	निर्वाचक का नाम : पतराम पिता का नाम: रामेश्वर गृह संख्या : 745 उम्र : 45 लिंग : पुरुष	फोटो उपलब्ध
1075	KWQ1530773	निर्वाचक का नाम : सिमली पति का नाम: पतराम गृह संख्या : 745 उम्र : 45 लिंग : महिला	फोटो उपलब्ध	1076	KWQ1530765	निर्वाचक का नाम : मेधाराम पिता का नाम: रामेश्वर गृह संख्या : 745 उम्र : 42 लिंग : पुरुष	फोटो उपलब्ध	1077	XHE0692798	निर्वाचक का नाम : शारदा पति का नाम: मेधाराम गृह संख्या : 745 उम्र : 36 लिंग : महिला	फोटो उपलब्ध
1078	XHE0456780	निर्वाचक का नाम : सावित्री पति का नाम: मोटाराम गृह संख्या : 745 उम्र : 36 लिंग : महिला	फोटो उपलब्ध	1079	RJ/03/016/414726	निर्वाचक का नाम : केशर पति का नाम: पुरखा राम गृह संख्या : 746 उम्र : 86 लिंग : महिला	फोटो उपलब्ध	1080	KWQ1628056	निर्वाचक का नाम : रेवन्ती पति का नाम: मोहनराम गृह संख्या : 746 उम्र : 48 लिंग : महिला	फोटो उपलब्ध
1081	KWQ1395334	निर्वाचक का नाम : मोहन राम पिता का नाम: पुरखा राम गृह संख्या : 746 उम्र : 46 लिंग : पुरुष	फोटो उपलब्ध	1082	KWQ1530781	निर्वाचक का नाम : मूलाराम पिता का नाम: पुरखाराम गृह संख्या : 746 उम्र : 44 लिंग : पुरुष	फोटो उपलब्ध	1083	KWQ1628064	निर्वाचक का नाम : शारदा पति का नाम: मूलाराम गृह संख्या : 746 उम्र : 44 लिंग : महिला	फोटो उपलब्ध
1084	KWQ1628049	निर्वाचक का नाम : सोहनलाल पिता का नाम: परूखाराम गृह संख्या : 746 उम्र : 42 लिंग : पुरुष	फोटो उपलब्ध	1085	XHE0613265	निर्वाचक का नाम : कमला पति का नाम: सोहनलाल गृह संख्या : 746 उम्र : 38 लिंग : महिला	फोटो उपलब्ध	1086	XHE0215178	निर्वाचक का नाम : पूर्णाराम पिता का नाम: दानाराम गृह संख्या : 746 उम्र : 36 लिंग : पुरुष	फोटो उपलब्ध
1087	RJ/03/016/414143	निर्वाचक का नाम : लिछमा पति का नाम: उमा राम गृह संख्या : 747 उम्र : 74 लिंग : महिला	फोटो उपलब्ध	1088	RJ/03/016/414306	निर्वाचक का नाम : तोला राम पिता का नाम: उमा राम गृह संख्या : 747 उम्र : 56 लिंग : पुरुष	फोटो उपलब्ध	1089	RJ/03/016/414178	निर्वाचक का नाम : राधा पति का नाम: तोला राम गृह संख्या : 747 उम्र : 54 लिंग : महिला	फोटो उपलब्ध

1090	RJ/03/016/414766	निर्वाचक का नाम : त्रिलोक पिता का नाम: उमा राम गृह संख्या : 747 उम्र : 49 लिंग : पुरुष	1091	XHE0456772	निर्वाचक का नाम : रामेती पिता का नाम: त्रिलोक गृह संख्या : 747 उम्र : 47 लिंग : महिला	1092	RJ/03/016/414518	निर्वाचक का नाम : हरी राम पिता का नाम: उमा राम गृह संख्या : 747 उम्र : 46 लिंग : पुरुष
1093	RJ/03/016/414426	निर्वाचक का नाम : हीरा राम पिता का नाम: उमा राम गृह संख्या : 747 उम्र : 44 लिंग : पुरुष	1094	XHE0235499	निर्वाचक का नाम : गोमती देवी पिता का नाम: हीराराम गृह संख्या : 747 उम्र : 44 लिंग : महिला	1095	XHE0283358	निर्वाचक का नाम : गोपालराम पिता का नाम: उमाराम गृह संख्या : 747 उम्र : 39 लिंग : पुरुष
1096	XHE0252403	निर्वाचक का नाम : सरोज पिता का नाम: गोपालराम गृह संख्या : 747 उम्र : 36 लिंग : महिला	1097	XHE0215186	निर्वाचक का नाम : टीकू राम मेघवाल पिता का नाम: बालुराम गृह संख्या : 747 उम्र : 31 लिंग : पुरुष	1098	XHE1576206	निर्वाचक का नाम : किस्तूरी पिता का नाम: हरी राम गृह संख्या : 747 उम्र : 27 लिंग : महिला
1099	XHE1539535	निर्वाचक का नाम : मनोज कुमारी पिता का नाम: टीकू राम मेघवाल गृह संख्या : 747 उम्र : 25 लिंग : महिला	1100	XHE1757855	निर्वाचक का नाम : मुनि राम जाट पिता का नाम: हीरा राम गृह संख्या : 747 उम्र : 19 लिंग : पुरुष	1101	RJ/03/016/414725	निर्वाचक का नाम : राजु राम पिता का नाम: मालुराम गृह संख्या : 748 उम्र : 59 लिंग : पुरुष
1102	KWQ1628072	निर्वाचक का नाम : तारूराम पिता का नाम: मालुराम गृह संख्या : 748 उम्र : 57 लिंग : पुरुष	1103	RJ/03/016/414046	निर्वाचक का नाम : मनसा राम पिता का नाम: मालुराम गृह संख्या : 748 उम्र : 47 लिंग : पुरुष	1104	XHE0093617	निर्वाचक का नाम : रेवन्ती पिता का नाम: तारूराम गृह संख्या : 748 उम्र : 46 लिंग : महिला
1105	XHE0037812	निर्वाचक का नाम : अणची पिता का नाम: राजूराम गृह संख्या : 748 उम्र : 45 लिंग : महिला	1106	KWQ1395490	निर्वाचक का नाम : चैनाराम पिता का नाम: मालुराम गृह संख्या : 748 उम्र : 43 लिंग : पुरुष	1107	XHE0750430	निर्वाचक का नाम : जेठी पिता का नाम: मनसाराम गृह संख्या : 748 उम्र : 36 लिंग : महिला
1108	XHE0750422	निर्वाचक का नाम : इमरती पिता का नाम: चैनाराम गृह संख्या : 748 उम्र : 34 लिंग : महिला	1109	XHE1794213	निर्वाचक का नाम : हरिराम जाखड़ पिता का नाम: राजूराम गृह संख्या : 748 उम्र : 19 लिंग : पुरुष	1110	RJ/03/016/414089	निर्वाचक का नाम : गंगी पिता का नाम: गंगा राम गृह संख्या : 749 उम्र : 80 लिंग : महिला
1111	RJ/03/016/414164	निर्वाचक का नाम : हुक्मा राम पिता का नाम: गंगा राम गृह संख्या : 749 उम्र : 58 लिंग : पुरुष	1112	KWQ1628080	निर्वाचक का नाम : रेखाराम पिता का नाम: गंगाराम गृह संख्या : 749 उम्र : 43 लिंग : पुरुष	1113	XHE0407502	निर्वाचक का नाम : किस्तूराराम पिता का नाम: गंगाराम गृह संख्या : 749 उम्र : 38 लिंग : पुरुष
1114	XHE0407536	निर्वाचक का नाम : भंवदी पिता का नाम: हुक्माराम गृह संख्या : 749 उम्र : 38 लिंग : महिला	1115	XHE0407437	निर्वाचक का नाम : मामराज पिता का नाम: गंगाराम गृह संख्या : 749 उम्र : 36 लिंग : पुरुष	1116	XHE0215202	निर्वाचक का नाम : प्रभूराम पिता का नाम: नारायणराम गृह संख्या : 749 उम्र : 36 लिंग : पुरुष
1117	XHE0407486	निर्वाचक का नाम : रामचन्द्र पिता का नाम: गंगाराम गृह संख्या : 749 उम्र : 35 लिंग : पुरुष	1118	XHE0407429	निर्वाचक का नाम : मीरा पिता का नाम: रेखाराम गृह संख्या : 749 उम्र : 33 लिंग : महिला	1119	XHE0407478	निर्वाचक का नाम : हेतराम पिता का नाम: गंगाराम गृह संख्या : 749 उम्र : 32 लिंग : पुरुष

1120	XHE0750406	निर्वाचक का नाम : दूलाराम पिता का नाम: गंगाराम गृह संख्या : 749 उम्र : 31 लिंग : पुरुष	फोटो उपलब्ध	1121	RJ/03/016/414090	निर्वाचक का नाम : किशानी पति का नाम: पोमाराम गृह संख्या : 750 उम्र : 86 लिंग : महिला	फोटो उपलब्ध	1122	RJ/03/016/414027	निर्वाचक का नाम : पोमाराम पिता का नाम: शेरा राम गृह संख्या : 750 उम्र : 84 लिंग : पुरुष	फोटो उपलब्ध
1123	XHE0215210	निर्वाचक का नाम : शेराराम पिता का नाम: सोहनराम गृह संख्या : 750 उम्र : 42 लिंग : पुरुष	फोटो उपलब्ध	1124	XHE0613281	निर्वाचक का नाम : छोटी पति का नाम: शेराराम गृह संख्या : 750 उम्र : 36 लिंग : महिला	फोटो उपलब्ध	1125	XHE0370700	निर्वाचक का नाम : गजुराम पिता का नाम: हीराराम गृह संख्या : 751 उम्र : 37 लिंग : पुरुष	फोटो उपलब्ध
1126	XHE0370692	निर्वाचक का नाम : दौलतराम पिता का नाम: हीराराम गृह संख्या : 752 उम्र : 37 लिंग : पुरुष	फोटो उपलब्ध	1127	RJ/03/016/414693	निर्वाचक का नाम : दानाराम पिता का नाम: पुरखा राम गृह संख्या : 753 उम्र : 74 लिंग : पुरुष	फोटो उपलब्ध	1128	RJ/03/016/414435	निर्वाचक का नाम : दुला राम पिता का नाम: पुरखा राम गृह संख्या : 753 उम्र : 69 लिंग : पुरुष	फोटो उपलब्ध
1129	RJ/03/016/414531	निर्वाचक का नाम : हेमी पति का नाम: दानाराम गृह संख्या : 753 उम्र : 67 लिंग : महिला	फोटो उपलब्ध	1130	RJ/03/016/414697	निर्वाचक का नाम : मनोहरी पति का नाम: जालुराम गृह संख्या : 753 उम्र : 57 लिंग : महिला	फोटो उपलब्ध	1131	RJ/03/016/414043	निर्वाचक का नाम : सोना पति का नाम: दुला राम गृह संख्या : 753 उम्र : 55 लिंग : महिला	फोटो उपलब्ध
1132	XHE0407619	निर्वाचक का नाम : धनाराम पिता का नाम: दुलाराम गृह संख्या : 753 उम्र : 37 लिंग : पुरुष	फोटो उपलब्ध	1133	XHE0407593	निर्वाचक का नाम : सीताराम पिता का नाम: दानाराम गृह संख्या : 753 उम्र : 37 लिंग : पुरुष	फोटो उपलब्ध	1134	XHE0407627	निर्वाचक का नाम : झंवरलाल पिता का नाम: दानाराम गृह संख्या : 753 उम्र : 35 लिंग : पुरुष	फोटो उपलब्ध
1135	XHE0407668	निर्वाचक का नाम : सारदा पति का नाम: धनाराम गृह संख्या : 753 उम्र : 33 लिंग : महिला	फोटो उपलब्ध	1136	XHE0407676	निर्वाचक का नाम : मधाराम पिता का नाम: दुलाराम गृह संख्या : 753 उम्र : 33 लिंग : पुरुष	फोटो उपलब्ध	1137	XHE0407569	निर्वाचक का नाम : मंजू पति का नाम: मधाराम गृह संख्या : 753 उम्र : 33 लिंग : महिला	फोटो उपलब्ध
1138	XHE0407650	निर्वाचक का नाम : जगदीश पिता का नाम: दानाराम गृह संख्या : 753 उम्र : 33 लिंग : पुरुष	फोटो उपलब्ध	1139	XHE1561190	निर्वाचक का नाम : कालुराम मेघवाल पिता का नाम: दूलाराम मेघवाल गृह संख्या : 753 उम्र : 21 लिंग : पुरुष	फोटो उपलब्ध	1140	RJ/03/016/414490	निर्वाचक का नाम : विरमा राम पिता का नाम: ईशरराम गृह संख्या : 754 उम्र : 69 लिंग : पुरुष	फोटो उपलब्ध
1141	XHE1263359	निर्वाचक का नाम : किशनलाल पिता का नाम: बिरमा राम गृह संख्या : 754 उम्र : 35 लिंग : पुरुष	फोटो उपलब्ध	1142	XHE1263193	निर्वाचक का नाम : आशी देवी पति का नाम: किशन लाल गृह संख्या : 754 उम्र : 33 लिंग : महिला	फोटो उपलब्ध	1143	XHE0693051	निर्वाचक का नाम : चन्दूराम पिता का नाम: बिरमाराम गृह संख्या : 754 उम्र : 32 लिंग : पुरुष	फोटो उपलब्ध

<p>1144 1 XHE1828342</p> <p>निर्वाचक का नाम : मनीष शर्मा पिता का नाम: दौलतराम शर्मा गृह संख्या : 637 उम्र : 18 लिंग : पुरुष</p> <p>फोटो उपलब्ध</p>	<p>1145 2 XHE1828409</p> <p>निर्वाचक का नाम : राजू राम मेघवाल पिता का नाम: बुद्धा राम मेघवाल गृह संख्या : 721 उम्र : 23 लिंग : पुरुष</p> <p>फोटो उपलब्ध</p>	<p>1146 2 XHE1850049</p> <p>निर्वाचक का नाम : राकेश जाखड़ पिता का नाम: मोहन राम जाखड़ गृह संख्या : 744 उम्र : 19 लिंग : पुरुष</p> <p>फोटो उपलब्ध</p>
<p>1147 1 XHE1850106</p> <p>निर्वाचक का नाम : प्रियंका टवाणीया पिता का नाम: मदन लाल लाल गृह संख्या : 673 उम्र : 20 लिंग : महिला</p> <p>फोटो उपलब्ध</p>	<p>1148 1 XHE1850130</p> <p>निर्वाचक का नाम : नानू राम जाखड़ पिता का नाम: दानाराम जाखड़ गृह संख्या : 658 उम्र : 20 लिंग : पुरुष</p> <p>फोटो उपलब्ध</p>	<p>1149 1 XHE1850502</p> <p>निर्वाचक का नाम : मोटा राम जाखड़ पिता का नाम: दाना राम जाट गृह संख्या : 658 उम्र : 21 लिंग : पुरुष</p> <p>फोटो उपलब्ध</p>
<p>1150 1 XHE1851617</p> <p>निर्वाचक का नाम : प्रेम रतन जाखड़ पिता का नाम: तोला राम जाखड़ गृह संख्या : 646 उम्र : 29 लिंग : पुरुष</p> <p>फोटो उपलब्ध</p>	<p>1151 2 XHE1852730</p> <p>निर्वाचक का नाम : मुकेश नायक पिता का नाम: रिधकरण गृह संख्या : हाऊस नंबर 628 उम्र : 19 लिंग : पुरुष</p> <p>फोटो उपलब्ध</p>	<p>1152 1 XHE1852763</p> <p>निर्वाचक का नाम : प्रवीण शर्मा पिता का नाम: श्री गोपाल गृह संख्या : हाऊस नंबर 608 उम्र : 19 लिंग : पुरुष</p> <p>फोटो उपलब्ध</p>
<p>1153 1 XHE1855048</p> <p>निर्वाचक का नाम : सुखराम पिता का नाम: भीमाराम गृह संख्या : 736 उम्र : 27 लिंग : पुरुष</p> <p>फोटो उपलब्ध</p>	<p>1154 2 XHE1855998</p> <p>निर्वाचक का नाम : सुरता पिता का नाम: गोविंद राम गृह संख्या : 738 उम्र : 19 लिंग : महिला</p> <p>फोटो उपलब्ध</p>	

निर्वाचकों का विवरण :							
A) मतदाताओं की संख्या :							
		नामावली का प्रकार	निर्वाचक नामावली की पहचान :	मतदाताओं की संख्या :			
				पुरुष	महिला	तृतीय लिंग	कुल
I	मूल	मूल नामावली	समस्त पूरकों को समेकित करते हुए विशेष गहन पुनरीक्षण 2026 की मूल नामावली	603	540	0	1143
II	घटक I - परिवर्धन सूची	पूरक 1	विशेष गहन पुनरीक्षण - 2026	9	2	0	11
III	घटक II - विलोपन सूची	पूरक 1	विशेष गहन पुनरीक्षण - 2026	0	0	0	0
IV	लिंग में संशोधन के कारण अंतर			0	0	0	0
पुनरीक्षण के बाद इस नामावली में शुद्ध निर्वाचक (I+II-III+IV)				612	542	0	1154
B) संशोधनों की संख्या :							
नामावली का प्रकार		निर्वाचक नामावली की पहचान :		संशोधनों की संख्या :			
पूरक 1		विशेष गहन पुनरीक्षण - 2026		0			

निर्वाचक रजिस्ट्रीकरण अधिकारी द्वारा जारी

E2-मृत्यु , S2-स्थानांतरित, R2-दोहरी प्रविष्टि, M2-लापता , Q2-अहर्ता नहीं