

निर्वाचक नामावली 2026 S20 राजस्थान

विधान सभा क्षेत्र की संख्या, नाम व आरक्षण स्थिति : 17 - श्रीडूंगरगढ़ (सामान्य)		भाग संख्या : : 257															
संसदीय निर्वाचन क्षेत्र की संख्या, नाम व आरक्षण स्थिति, जिसमें विधान सभा निर्वाचन क्षेत्र स्थित है : 2 - बीकानेर (अ.जा.)																	
1. पुनरीक्षण का विवरण																	
पुनरीक्षण का वर्ष :	2026	निर्वाचक नामावली की पहचान : समस्त पूरकों को समेकित करते हुए विशेष गहन पुनरीक्षण 2026 की मूल नामावली															
अर्हता तिथि :	01-01-2026																
पुनरीक्षण का स्वरूप :	विशेष गहन पुनरीक्षण - 2026																
प्रकाशन की तिथि :	21-02-2026																
2. भाग व मतदान क्षेत्र का विवरण :																	
भाग में आने वाले अनुभागों की संख्या और नाम :																	
1-राजपूतों का मौहल्ला, इन्दपालसर गुसाईसर 2-जाटों का मौहल्ला, इन्दपालसर गुसाईसर 3-नाईयों का मौहल्ला, इन्दपालसर गुसाईसर	<table style="width: 100%; border-collapse: collapse;"> <tr> <td style="width: 60%;">मुख्य शहर / मुख्य ग्राम</td> <td style="width: 40%;">: इन्दपालसर गुसाईसर</td> </tr> <tr> <td>वार्ड</td> <td>:</td> </tr> <tr> <td>पोस्ट ऑफिस</td> <td>: INDPALSAR BO</td> </tr> <tr> <td>पुलिस थाना</td> <td>: श्री डूंगरगढ़</td> </tr> <tr> <td>तहसील</td> <td>: श्री डूंगरगढ़</td> </tr> <tr> <td>जिला</td> <td>: बीकानेर</td> </tr> <tr> <td>पिन कोड</td> <td>: 331803</td> </tr> </table>			मुख्य शहर / मुख्य ग्राम	: इन्दपालसर गुसाईसर	वार्ड	:	पोस्ट ऑफिस	: INDPALSAR BO	पुलिस थाना	: श्री डूंगरगढ़	तहसील	: श्री डूंगरगढ़	जिला	: बीकानेर	पिन कोड	: 331803
मुख्य शहर / मुख्य ग्राम	: इन्दपालसर गुसाईसर																
वार्ड	:																
पोस्ट ऑफिस	: INDPALSAR BO																
पुलिस थाना	: श्री डूंगरगढ़																
तहसील	: श्री डूंगरगढ़																
जिला	: बीकानेर																
पिन कोड	: 331803																
3. मतदान केंद्र का विवरण																	
मतदान केंद्र की संख्या व नाम :	मतदान केन्द्र की विशेष हैसियत (पुरुष/महिला/सामान्य) :		सामान्य														
257 - इन्दपालसर गुसाईसर																	
मतदान केंद्र का भवन व पता :	इस मतदान क्षेत्र के सहायक (ऑक्जिलियरी) मतदान केन्द्रों की संख्या :		0														
राजकीय उच्च माध्यमिक विद्यालय भवन, दायाँ भाग, इन्दपालसर गुसाईसर																	
4. मतदाताओं की संख्या :																	
आरंभिक क्रम	अंतिम क्रम	मतदाताओं की संख्या															
संख्या	संख्या	पुरुष	महिला	तृतीय लिंग	कुल												
1	681	365	314	0	679												

निर्वाचक रजिस्ट्रीकरण अधिकारी द्वारा जारी

Nazri Naksha



Google Map View

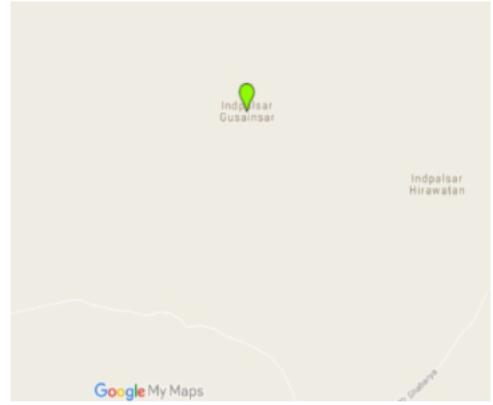

Polling Station Building Front View



Polling Station Front View



Cad View

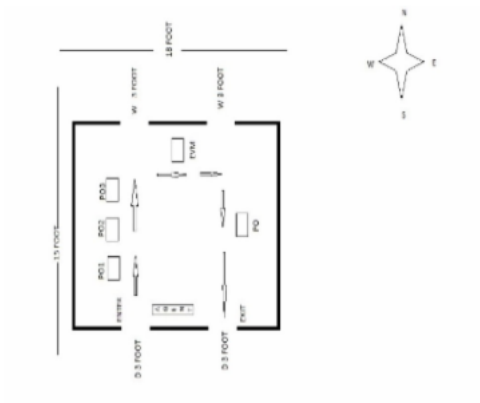

Key MAP View

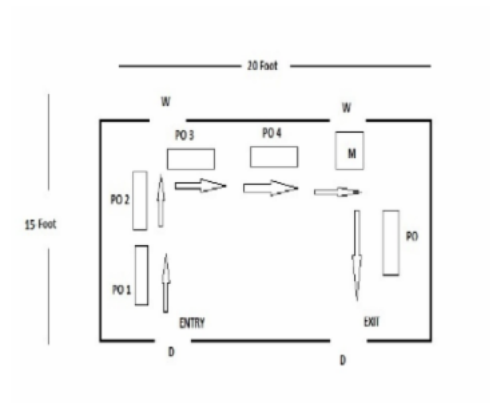

1	RJ/03/016/139521	निर्वाचक का नाम : मोहन सिंह पिता का नाम: अजीन सिंह गृह संख्या : 1 उम्र : 48 लिंग : पुरुष	फोटो उपलब्ध	2	KWQ1396142	निर्वाचक का नाम : करणी सिंह पिता का नाम: अजीन सिंह गृह संख्या : 1 उम्र : 47 लिंग : पुरुष	फोटो उपलब्ध	3	XHE0283549	निर्वाचक का नाम : भीख सिंह पिता का नाम: अजीन सिंह गृह संख्या : 1 उम्र : 46 लिंग : पुरुष	फोटो उपलब्ध
4	XHE0243725	निर्वाचक का नाम : ओम पति का नाम: मोहनसिंह गृह संख्या : 1 उम्र : 46 लिंग : महिला	फोटो उपलब्ध	5	XHE0283556	निर्वाचक का नाम : रूकमा पति का नाम: करणीसिंह गृह संख्या : 1 उम्र : 44 लिंग : महिला	फोटो उपलब्ध	6	XHE0327528	निर्वाचक का नाम : छतूसिंह पिता का नाम: अजीनसिंह गृह संख्या : 1 उम्र : 32 लिंग : पुरुष	फोटो उपलब्ध
7	XHE1601210	निर्वाचक का नाम : महेंद्र सिंह पिता का नाम: मोहन सिंह गृह संख्या : 1 उम्र : 20 लिंग : पुरुष	फोटो उपलब्ध	8	KWQ1531508	निर्वाचक का नाम : राम कुमार सिंह पिता का नाम: पाबुदान सिंह गृह संख्या : 2 उम्र : 64 लिंग : पुरुष	फोटो उपलब्ध	9	RJ/03/016/417435	निर्वाचक का नाम : भंवरी पति का नाम: राम कुमार सिंह गृह संख्या : 2 उम्र : 61 लिंग : महिला	फोटो उपलब्ध
10	KWQ1395839	निर्वाचक का नाम : प्रेम सिंह पिता का नाम: पाबुदान सिंह गृह संख्या : 2 उम्र : 57 लिंग : पुरुष	फोटो उपलब्ध	11	KWQ1395847	निर्वाचक का नाम : माल सिंह पिता का नाम: पाबुदान सिंह गृह संख्या : 2 उम्र : 55 लिंग : पुरुष	फोटो उपलब्ध	12	KWQ1637289	निर्वाचक का नाम : राजु पति का नाम: प्रेमसिंह गृह संख्या : 2 उम्र : 49 लिंग : महिला	फोटो उपलब्ध
13	KWQ1887769	निर्वाचक का नाम : भानी सिंह पिता का नाम: पाबुदान सिंह गृह संख्या : 2 उम्र : 46 लिंग : पुरुष	फोटो उपलब्ध	14	KWQ1755859	निर्वाचक का नाम : पारू पति का नाम: मालसिंह गृह संख्या : 2 उम्र : 44 लिंग : महिला	फोटो उपलब्ध	15	KWQ1887777	निर्वाचक का नाम : मंजु पति का नाम: भानी सिंह गृह संख्या : 2 उम्र : 42 लिंग : महिला	फोटो उपलब्ध
16	XHE0093716	निर्वाचक का नाम : भागू सिंह पिता का नाम: पाबू दान सिंह गृह संख्या : 2 उम्र : 37 लिंग : पुरुष	फोटो उपलब्ध	17	KWQ1888262	निर्वाचक का नाम : रेवन्त सिंह पिता का नाम: पाबू दान सिंह गृह संख्या : 2 उम्र : 34 लिंग : पुरुष	फोटो उपलब्ध	18	XHE0832972	निर्वाचक का नाम : चंपा कँवर पति का नाम: रेवंत सिंह गृह संख्या : 2 उम्र : 34 लिंग : महिला	फोटो उपलब्ध
19	XHE1783067	निर्वाचक का नाम : सुमन कंवर पति का नाम: भागू सिंह गृह संख्या : 2 उम्र : 27 लिंग : महिला	फोटो उपलब्ध	20	XHE1484633	निर्वाचक का नाम : पूनम कंवर पति का नाम: प्रेम सिंह गृह संख्या : 2 उम्र : 26 लिंग : महिला	फोटो उपलब्ध	21	XHE1105444	निर्वाचक का नाम : हनुमान सिंह पिता का नाम: राम कुमार गृह संख्या : 2 उम्र : 25 लिंग : पुरुष	फोटो उपलब्ध
22	XHE1459494	निर्वाचक का नाम : गोपाल सिंह पिता का नाम: राम कुमार सिंह गृह संख्या : 2 उम्र : 21 लिंग : पुरुष	फोटो उपलब्ध	23	XHE1521624	निर्वाचक का नाम : अशोक सिंह पिता का नाम: माला सिंह गृह संख्या : 2 उम्र : 21 लिंग : पुरुष	फोटो उपलब्ध	24	RJ/03/016/417265	निर्वाचक का नाम : सुरजा पति का नाम: जीवन सिंह गृह संख्या : 3 उम्र : 85 लिंग : महिला	फोटो उपलब्ध
25	RJ/03/016/417467	निर्वाचक का नाम : कर्नी सिंह पिता का नाम: जीवन सिंह गृह संख्या : 3 उम्र : 56 लिंग : पुरुष	फोटो उपलब्ध	26	XHE0122663	निर्वाचक का नाम : रेवन्त सिंह पिता का नाम: जीवणसिंह गृह संख्या : 3 उम्र : 47 लिंग : पुरुष	फोटो उपलब्ध	27	KWQ1637297	निर्वाचक का नाम : सदाकंवर पति का नाम: रेवन्तसिंह गृह संख्या : 3 उम्र : 44 लिंग : महिला	फोटो उपलब्ध
28	XHE0215541	निर्वाचक का नाम : किशनसिंह पिता का नाम: जीवणसिंह गृह संख्या : 3 उम्र : 40 लिंग : पुरुष	फोटो उपलब्ध	29	XHE0215558	निर्वाचक का नाम : धनेसिंह पिता का नाम: जीवणसिंह गृह संख्या : 3 उम्र : 37 लिंग : पुरुष	फोटो उपलब्ध	30	XHE0536128	निर्वाचक का नाम : माली कंवर पति का नाम: किशन सिंह गृह संख्या : 3 उम्र : 33 लिंग : महिला	फोटो उपलब्ध

31	XHE0536136	निर्वाचक का नाम : आशा कंवर पति का नाम: धने सिंह गृह संख्या : 3 उम्र : 31 लिंग : महिला	फोटो उपलब्ध	32	RJ/03/016/417070	निर्वाचक का नाम : लिखमण सिंह पिता का नाम: लादु सिंह गृह संख्या : 4 उम्र : 59 लिंग : पुरुष	फोटो उपलब्ध	33	RJ/03/016/417132	निर्वाचक का नाम : राजेन्द्र पिता का नाम: लादु सिंह गृह संख्या : 4 उम्र : 56 लिंग : पुरुष	फोटो उपलब्ध
34	KWQ1637305	निर्वाचक का नाम : किरण पति का नाम: राजेन्द्रसिंह गृह संख्या : 4 उम्र : 46 लिंग : महिला	फोटो उपलब्ध	35	KWQ1531516	निर्वाचक का नाम : बबलूसिंह पिता का नाम: लादुसिंह गृह संख्या : 4 उम्र : 44 लिंग : पुरुष	फोटो उपलब्ध	36	XHE0215566	निर्वाचक का नाम : भैरूसिंह पिता का नाम: लाधूसिंह गृह संख्या : 4 उम्र : 38 लिंग : पुरुष	फोटो उपलब्ध
37	XHE0536102	निर्वाचक का नाम : सरोज कंवर पति का नाम: बबलू सिंह गृह संख्या : 4 उम्र : 36 लिंग : महिला	फोटो उपलब्ध	38	XHE0536094	निर्वाचक का नाम : भानी कंवर पति का नाम: भैरू सिंह गृह संख्या : 4 उम्र : 34 लिंग : महिला	फोटो उपलब्ध	39	RJ/03/016/417269	निर्वाचक का नाम : भंवरी पति का नाम: भंवर सिंह गृह संख्या : 5 उम्र : 62 लिंग : महिला	फोटो उपलब्ध
40	XHE0465211	निर्वाचक का नाम : जयपाल सिंह पिता का नाम: भंवर सिंह गृह संख्या : 05 उम्र : 31 लिंग : पुरुष	फोटो उपलब्ध	41	XHE0964619	निर्वाचक का नाम : जीतेन्द्र सिंह माता का नाम: भंवरी कंवर गृह संख्या : 05 उम्र : 27 लिंग : पुरुष	फोटो उपलब्ध	42	XHE1761410	निर्वाचक का नाम : लक्ष्मी कंवर पति का नाम: जय पाल सिंह गृह संख्या : 5 उम्र : 27 लिंग : महिला	फोटो उपलब्ध
43	RJ/03/016/417590	निर्वाचक का नाम : इन्दर सिंह पिता का नाम: अर्जुन सिंह गृह संख्या : 6 उम्र : 67 लिंग : पुरुष	फोटो उपलब्ध	44	RJ/03/016/417330	निर्वाचक का नाम : गीता पति का नाम: इन्दर सिंह गृह संख्या : 6 उम्र : 64 लिंग : महिला	फोटो उपलब्ध	45	XHE1459528	निर्वाचक का नाम : उपेंद्र पिता का नाम: इंद्र सिंह गृह संख्या : 6 उम्र : 22 लिंग : पुरुष	फोटो उपलब्ध
46	RJ/03/016/417130	निर्वाचक का नाम : ज्ञान सिंह पिता का नाम: भंवर सिंह गृह संख्या : 7 उम्र : 99 लिंग : पुरुष	फोटो उपलब्ध	47	RJ/03/016/417452	निर्वाचक का नाम : राज कंवर पति का नाम: ज्ञान सिंह गृह संख्या : 7 उम्र : 91 लिंग : महिला	फोटो उपलब्ध	48	RJ/03/016/417580	निर्वाचक का नाम : सज्जन सिंह पिता का नाम: ज्ञान सिंह गृह संख्या : 7 उम्र : 67 लिंग : पुरुष	फोटो उपलब्ध
49	XHE1435387	निर्वाचक का नाम : कंवर पाल सिंह राठीड़ पिता का नाम: ज्ञान सिंह गृह संख्या : 7 उम्र : 63 लिंग : पुरुष	फोटो उपलब्ध	50	RJ/03/016/417333	निर्वाचक का नाम : रतनकंवर पति का नाम: सज्जन सिंह गृह संख्या : 7 उम्र : 62 लिंग : महिला	फोटो उपलब्ध	51	XHE1435379	निर्वाचक का नाम : माला कंवर पति का नाम: कंवर पाल सिंह गृह संख्या : 7 उम्र : 58 लिंग : महिला	फोटो उपलब्ध
52	XHE0106195	निर्वाचक का नाम : विजेन्द्र सिंह पिता का नाम: कंवर पाल सिंह गृह संख्या : 7 उम्र : 36 लिंग : पुरुष	फोटो उपलब्ध	53	XHE0106203	निर्वाचक का नाम : रेनु कंवर पति का नाम: विजेन्द्र सिंह गृह संख्या : 7 उम्र : 36 लिंग : महिला	फोटो उपलब्ध	54	XHE0465187	निर्वाचक का नाम : बजरंग सिंह पिता का नाम: सज्जन सिंह गृह संख्या : 7 उम्र : 31 लिंग : पुरुष	फोटो उपलब्ध
55	XHE0964601	निर्वाचक का नाम : ममता कंवर पति का नाम: बजरंग सिंह गृह संख्या : ७ उम्र : 29 लिंग : महिला	फोटो उपलब्ध	56	XHE1226216	निर्वाचक का नाम : राकेश पिता का नाम: ज्ञाना राम गृह संख्या : 08 उम्र : 26 लिंग : पुरुष	फोटो उपलब्ध	57	XHE1368455	निर्वाचक का नाम : विमला पति का नाम: राकेश गृह संख्या : 8 उम्र : 24 लिंग : महिला	फोटो उपलब्ध
58	RJ/03/016/417321	निर्वाचक का नाम : प्रेम पति का नाम: सवाई सिंह गृह संख्या : 9 उम्र : 77 लिंग : महिला	फोटो उपलब्ध	59	KWQ1887785	निर्वाचक का नाम : महावीर पिता का नाम: सवाईसिंह गृह संख्या : 9 उम्र : 46 लिंग : पुरुष	फोटो उपलब्ध	60	KWQ1531524	निर्वाचक का नाम : राम सिंह पिता का नाम: सवाई सिंह गृह संख्या : 9 उम्र : 45 लिंग : पुरुष	फोटो उपलब्ध

61	KWQ1888270	निर्वाचक का नाम : सरवण सिंह पिता का नाम: सवाई सिंह गृह संख्या : 9 उम्र : 39 लिंग : पुरुष	फोटो उपलब्ध	62	KWQ1887801	निर्वाचक का नाम : भंवर कँवर पिता का नाम: महावीर सिंह गृह संख्या : 9 उम्र : 38 लिंग : महिला	फोटो उपलब्ध	63	KWQ1887793	निर्वाचक का नाम : ओम कँवर पिता का नाम: रामसिंह गृह संख्या : 9 उम्र : 37 लिंग : महिला	फोटो उपलब्ध
64	XHE1807023	निर्वाचक का नाम : उर्मिला कंवर पिता का नाम: राम सिंह गृह संख्या : 9 उम्र : 21 लिंग : महिला	फोटो उपलब्ध	65	RJ/03/016/417034	निर्वाचक का नाम : नरेन्द्र पिता का नाम: मोहन सिंह गृह संख्या : 10 उम्र : 63 लिंग : पुरुष	फोटो उपलब्ध	66	RJ/03/016/417320	निर्वाचक का नाम : किरण पिता का नाम: नरेन्द्र गृह संख्या : 10 उम्र : 60 लिंग : महिला	फोटो उपलब्ध
67	XHE0832824	निर्वाचक का नाम : संजू पिता का नाम: किशन सिंह गृह संख्या : 10 उम्र : 35 लिंग : महिला	फोटो उपलब्ध	68	XHE0570515	निर्वाचक का नाम : किसन सिंह पिता का नाम: नरेन्द्र सिंह गृह संख्या : 10 उम्र : 31 लिंग : पुरुष	फोटो उपलब्ध	69	XHE0810796	निर्वाचक का नाम : बलवीर सिंह पिता का नाम: नरेन्द्र सिंह गृह संख्या : 10 उम्र : 29 लिंग : पुरुष	फोटो उपलब्ध
70	XHE1788280	निर्वाचक का नाम : मादू पिता का नाम: बलवीर सिंह गृह संख्या : 10 उम्र : 29 लिंग : महिला	फोटो उपलब्ध	71	XHE1078120	निर्वाचक का नाम : नरेन्द्र सिंह पिता का नाम: पूर्ण सिंह गृह संख्या : 10 उम्र : 27 लिंग : पुरुष	फोटो उपलब्ध	72	RJ/03/016/417353	निर्वाचक का नाम : हेम सिंह पिता का नाम: गनपत सिंह गृह संख्या : 11 उम्र : 80 लिंग : पुरुष	फोटो उपलब्ध
73	RJ/03/016/417231	निर्वाचक का नाम : गुमानी पिता का नाम: हेम सिंह गृह संख्या : 11 उम्र : 77 लिंग : महिला	फोटो उपलब्ध	74	KWQ1396159	निर्वाचक का नाम : किशन सिंह पिता का नाम: हेम सिंह गृह संख्या : 11 उम्र : 45 लिंग : पुरुष	फोटो उपलब्ध	75	KWQ1531532	निर्वाचक का नाम : सरोज देवी पिता का नाम: किशन सिंह गृह संख्या : 11 उम्र : 45 लिंग : महिला	फोटो उपलब्ध
76	KWQ1888288	निर्वाचक का नाम : राजेन्द्र सिंह पिता का नाम: हेम सिंह गृह संख्या : 11 उम्र : 38 लिंग : पुरुष	फोटो उपलब्ध	77	XHE0264984	निर्वाचक का नाम : निलू कंवर पिता का नाम: राजेन्द्रसिंह गृह संख्या : 11 उम्र : 35 लिंग : महिला	फोटो उपलब्ध	78	XHE0964627	निर्वाचक का नाम : रामावतार सिंह पिता का नाम: किशन सिंह गृह संख्या : 11 उम्र : 29 लिंग : पुरुष	फोटो उपलब्ध
79	XHE0964635	निर्वाचक का नाम : धर्मेन्द्र सिंह पिता का नाम: किशन सिंह गृह संख्या : 11 उम्र : 27 लिंग : पुरुष	फोटो उपलब्ध	80	XHE1459437	निर्वाचक का नाम : प्रियंका कंवर पिता का नाम: रामवतार सिंह गृह संख्या : 11 उम्र : 26 लिंग : महिला	फोटो उपलब्ध	81	XHE1459445	निर्वाचक का नाम : मोना कंवर पिता का नाम: धर्मेन्द्र सिंह गृह संख्या : 11 उम्र : 23 लिंग : महिला	फोटो उपलब्ध
82	KWQ1714740	निर्वाचक का नाम : जय देव सिंह पिता का नाम: गणपत सिंह गृह संख्या : 12 उम्र : 72 लिंग : पुरुष	फोटो उपलब्ध	83	RJ/03/016/417230	निर्वाचक का नाम : गंगा कँवर पिता का नाम: जयदेव सिंह गृह संख्या : 12 उम्र : 67 लिंग : महिला	फोटो उपलब्ध	84	KWQ1637313	निर्वाचक का नाम : माल सिंह पिता का नाम: जयदेवसिंह गृह संख्या : 12 उम्र : 43 लिंग : पुरुष	फोटो उपलब्ध
85	KWQ1714757	निर्वाचक का नाम : नीलम कंवर पिता का नाम: माल सिंह गृह संख्या : 12 उम्र : 42 लिंग : महिला	फोटो उपलब्ध	86	XHE0156273	निर्वाचक का नाम : रघुवीर सिंह पिता का नाम: जयदेव सिंह गृह संख्या : 12 उम्र : 38 लिंग : पुरुष	फोटो उपलब्ध	87	XHE0536177	निर्वाचक का नाम : माया कंवर पिता का नाम: रघुवीर सिंह गृह संख्या : 12 उम्र : 36 लिंग : महिला	फोटो उपलब्ध
88	RJ/03/016/417059	निर्वाचक का नाम : बिरजू सिंह पिता का नाम: लाल सिंह गृह संख्या : 13 उम्र : 69 लिंग : पुरुष	फोटो उपलब्ध	89	RJ/03/016/417455	निर्वाचक का नाम : विमला पिता का नाम: बिरजू सिंह गृह संख्या : 13 उम्र : 65 लिंग : महिला	फोटो उपलब्ध	90	KWQ1531540	निर्वाचक का नाम : जेठूसिंह पिता का नाम: बीरजूसिंह गृह संख्या : 13 उम्र : 42 लिंग : पुरुष	फोटो उपलब्ध

91	XHE0250123	निर्वाचक का नाम : तोलसिंह पिता का नाम: बिरजूसिंह गृह संख्या : 13 उम्र : 34 लिंग : पुरुष	फोटो उपलब्ध	92	XHE0294603	निर्वाचक का नाम : मोती सिंह पिता का नाम: बिरज सिंह गृह संख्या : 13 उम्र : 33 लिंग : पुरुष	फोटो उपलब्ध	93	XHE0964643	निर्वाचक का नाम : हनुमान सिंह पिता का नाम: बिरजू सिंह गृह संख्या : 13 उम्र : 29 लिंग : पुरुष	फोटो उपलब्ध
94	RJ/03/016/417369	निर्वाचक का नाम : शिव दान सिंह पिता का नाम: रूधनाथ सिंह गृह संख्या : 14 उम्र : 97 लिंग : पुरुष	फोटो उपलब्ध	95	RJ/03/016/417064	निर्वाचक का नाम : लाली पति का नाम: शिवदान सिंह गृह संख्या : 14 उम्र : 92 लिंग : महिला	फोटो उपलब्ध	96	RJ/03/016/417067	निर्वाचक का नाम : चुन सिंह पिता का नाम: शिवदान सिंह गृह संख्या : 14 उम्र : 67 लिंग : पुरुष	फोटो उपलब्ध
97	KWQ1395854	निर्वाचक का नाम : भैरूसिंह पिता का नाम: शिवदान सिंह गृह संख्या : 14 उम्र : 65 लिंग : पुरुष	फोटो उपलब्ध	98	RJ/03/016/417062	निर्वाचक का नाम : अंचन पति का नाम: चुन सिंह गृह संख्या : 14 उम्र : 62 लिंग : महिला	फोटो उपलब्ध	99	RJ/03/016/417063	निर्वाचक का नाम : रतन पति का नाम: भैरूसिंह गृह संख्या : 14 उम्र : 60 लिंग : महिला	फोटो उपलब्ध
100	RJ/03/016/417068	निर्वाचक का नाम : प्रथ्वी सिंह पिता का नाम: शिवदान सिंह गृह संख्या : 14 उम्र : 55 लिंग : पुरुष	फोटो उपलब्ध	101	KWQ1396167	निर्वाचक का नाम : सन्तोष कंवर पति का नाम: राम सिंह गृह संख्या : 14 उम्र : 46 लिंग : महिला	फोटो उपलब्ध	102	KWQ1715044	निर्वाचक का नाम : सुशीला कंवर पति का नाम: पृथ्वी सिंह गृह संख्या : 14 उम्र : 40 लिंग : महिला	फोटो उपलब्ध
103	XHE0294595	निर्वाचक का नाम : लोकन्द्र सिंह पिता का नाम: चुन सिंह गृह संख्या : 14 उम्र : 32 लिंग : पुरुष	फोटो उपलब्ध	104	XHE1367333	निर्वाचक का नाम : सुरेंद्र सिंह पिता का नाम: राम सिंह गृह संख्या : 14 उम्र : 28 लिंग : पुरुष	फोटो उपलब्ध	105	XHE1646496	निर्वाचक का नाम : संतोष कंवर पति का नाम: सुरेंद्र सिंह गृह संख्या : 14 उम्र : 26 लिंग : महिला	फोटो उपलब्ध
106	XHE1367374	निर्वाचक का नाम : प्रताप सिंह पिता का नाम: राम सिंह गृह संख्या : 14 उम्र : 24 लिंग : पुरुष	फोटो उपलब्ध	107	XHE1646520	निर्वाचक का नाम : राधा कंवर पति का नाम: प्रतापसिंह गृह संख्या : 14 उम्र : 24 लिंग : महिला	फोटो उपलब्ध	108	XHE1272814	निर्वाचक का नाम : करणजीत सिंह पिता का नाम: भैरू सिंह गृह संख्या : 14 उम्र : 23 लिंग : पुरुष	फोटो उपलब्ध
109	XHE1745694	निर्वाचक का नाम : मनिषा कँवर पति का नाम: लोकेंद्र सिंह गृह संख्या : 14 उम्र : 23 लिंग : महिला	फोटो उपलब्ध	110	RJ/03/016/417114	निर्वाचक का नाम : चन्द्र सिंह पिता का नाम: रूधनाथ सिंह गृह संख्या : 15 उम्र : 92 लिंग : पुरुष	फोटो उपलब्ध	111	KWQ1395862	निर्वाचक का नाम : खेतु सिंह पिता का नाम: चन्द्र सिंह गृह संख्या : 15 उम्र : 63 लिंग : पुरुष	फोटो उपलब्ध
112	RJ/03/016/417164	निर्वाचक का नाम : गीता पति का नाम: खेतु सिंह गृह संख्या : 15 उम्र : 60 लिंग : महिला	फोटो उपलब्ध	113	RJ/03/016/417288	निर्वाचक का नाम : भैरूसिंह पिता का नाम: चन्द्र सिंह गृह संख्या : 15 उम्र : 59 लिंग : पुरुष	फोटो उपलब्ध	114	RJ/03/016/417165	निर्वाचक का नाम : मंजु पति का नाम: भैरूसिंह गृह संख्या : 15 उम्र : 57 लिंग : महिला	फोटो उपलब्ध
115	XHE0570556	निर्वाचक का नाम : प्रदीप सिंह पिता का नाम: खेतु सिंह गृह संख्या : 15 उम्र : 31 लिंग : पुरुष	फोटो उपलब्ध	116	XHE0693309	निर्वाचक का नाम : श्रवण सिंह पिता का नाम: खेतूसिंह गृह संख्या : 15 उम्र : 29 लिंग : पुरुष	फोटो उपलब्ध	117	KWQ1637321	निर्वाचक का नाम : हर्षु पति का नाम: जीवराज सिंह गृह संख्या : 16 उम्र : 97 लिंग : महिला	फोटो उपलब्ध
118	KWQ1395870	निर्वाचक का नाम : दुले सिंह पिता का नाम: जीवराज सिंह गृह संख्या : 16 उम्र : 73 लिंग : पुरुष	फोटो उपलब्ध	119	RJ/03/016/417430	निर्वाचक का नाम : मोहनी पति का नाम: दुले सिंह गृह संख्या : 16 उम्र : 71 लिंग : महिला	फोटो उपलब्ध	120	KWQ1395888	निर्वाचक का नाम : आसु सिंह पिता का नाम: जीवराज सिंह गृह संख्या : 16 उम्र : 70 लिंग : पुरुष	फोटो उपलब्ध

121	KWQ1395904	निर्वाचक का नाम : रेवत सिंह पिता का नाम: जीवराज सिंह गृह संख्या : 16 उम्र : 67 लिंग : पुरुष	फोटो उपलब्ध	122	KWQ1395896	निर्वाचक का नाम : घेवर पति का नाम: असु सिंह गृह संख्या : 16 उम्र : 65 लिंग : महिला	फोटो उपलब्ध	123	RJ/03/016/417144	निर्वाचक का नाम : कोयल पति का नाम: रेवत सिंह गृह संख्या : 16 उम्र : 62 लिंग : महिला	फोटो उपलब्ध
124	RJ/03/016/417587	निर्वाचक का नाम : केशर सिंह पिता का नाम: जिवराज सिंह गृह संख्या : 16 उम्र : 57 लिंग : पुरुष	फोटो उपलब्ध	125	RJ/03/016/417431	निर्वाचक का नाम : कमला पति का नाम: केशर सिंह गृह संख्या : 16 उम्र : 56 लिंग : महिला	फोटो उपलब्ध	126	XHE0038117	निर्वाचक का नाम : खेतू सिंह पिता का नाम: दुलेसिंह गृह संख्या : 16 उम्र : 39 लिंग : पुरुष	फोटो उपलब्ध
127	XHE0156281	निर्वाचक का नाम : चैन सिंह पिता का नाम: दुल्लेसिंह गृह संख्या : 16 उम्र : 39 लिंग : पुरुष	फोटो उपलब्ध	128	KWQ1888296	निर्वाचक का नाम : धीरू कंवर पति का नाम: खेतू सिंह गृह संख्या : 16 उम्र : 36 लिंग : महिला	फोटो उपलब्ध	129	XHE0832832	निर्वाचक का नाम : निर्मला पति का नाम: चैन सिंह गृह संख्या : 16 उम्र : 33 लिंग : महिला	फोटो उपलब्ध
130	XHE0570531	निर्वाचक का नाम : मूल सिंह पिता का नाम: आशु सिंह गृह संख्या : 16 उम्र : 32 लिंग : पुरुष	फोटो उपलब्ध	131	XHE0294587	निर्वाचक का नाम : छगन सिंह पिता का नाम: दुले सिंह गृह संख्या : 16 उम्र : 31 लिंग : पुरुष	फोटो उपलब्ध	132	XHE0832808	निर्वाचक का नाम : गणेश सिंह पिता का नाम: रेवन्त सिंह गृह संख्या : 16 उम्र : 30 लिंग : पुरुष	फोटो उपलब्ध
133	XHE0832857	निर्वाचक का नाम : सावंत सिंह पिता का नाम: आसु सिंह गृह संख्या : 16 उम्र : 30 लिंग : पुरुष	फोटो उपलब्ध	134	XHE0832865	निर्वाचक का नाम : विनोद कंवर पति का नाम: छगन सिंह गृह संख्या : 16 उम्र : 30 लिंग : महिला	फोटो उपलब्ध	135	XHE1507219	निर्वाचक का नाम : मंजू कंवर पिता का नाम: आसू सिंह गृह संख्या : 16 उम्र : 27 लिंग : महिला	फोटो उपलब्ध
136	XHE1105428	निर्वाचक का नाम : कैलाश कवर पिता का नाम: मल सिंह गृह संख्या : 16 उम्र : 26 लिंग : महिला	फोटो उपलब्ध	137	XHE1271337	निर्वाचक का नाम : लक्ष्मण सिंह पिता का नाम: केशर सिंह गृह संख्या : 16 उम्र : 26 लिंग : पुरुष	फोटो उपलब्ध	138	XHE1272863	निर्वाचक का नाम : राम सिंह पिता का नाम: केशर सिंह गृह संख्या : 16 उम्र : 26 लिंग : पुरुष	फोटो उपलब्ध
139	XHE1467372	निर्वाचक का नाम : सुमन कंवर पिता का नाम: रेवंत सिंह गृह संख्या : 16 उम्र : 23 लिंग : महिला	फोटो उपलब्ध	140	RJ/03/016/417344	निर्वाचक का नाम : रेवत सिंह पिता का नाम: भगवान सिंह गृह संख्या : 17 उम्र : 59 लिंग : पुरुष	फोटो उपलब्ध	141	RJ/03/016/417432	निर्वाचक का नाम : मन्नी पति का नाम: रेवत सिंह गृह संख्या : 17 उम्र : 57 लिंग : महिला	फोटो उपलब्ध
142	XHE1783521	निर्वाचक का नाम : भैरू सिंह पिता का नाम: रेवंत सिंह गृह संख्या : 17 उम्र : 24 लिंग : पुरुष	फोटो उपलब्ध	143	XHE1770106	निर्वाचक का नाम : पूजा कंवर पिता का नाम: रेवंत सिंह गृह संख्या : 17 उम्र : 20 लिंग : महिला	फोटो उपलब्ध	144	RJ/03/016/417174	निर्वाचक का नाम : चैना पति का नाम: खुमन सिंह गृह संख्या : 18 उम्र : 67 लिंग : महिला	फोटो उपलब्ध
145	RJ/03/016/417254	निर्वाचक का नाम : सावंत सिंह पिता का नाम: खोमाणसिंह गृह संख्या : 18 उम्र : 63 लिंग : पुरुष	फोटो उपलब्ध	146	RJ/03/016/417436	निर्वाचक का नाम : पुष्या पति का नाम: सावंत सिंह गृह संख्या : 18 उम्र : 61 लिंग : महिला	फोटो उपलब्ध	147	RJ/03/016/417434	निर्वाचक का नाम : मुल सिंह पिता का नाम: खोमाणसिंह गृह संख्या : 18 उम्र : 57 लिंग : पुरुष	फोटो उपलब्ध
148	KWQ1637339	निर्वाचक का नाम : केशरसिंह पिता का नाम: खुमानसिंह गृह संख्या : 18 उम्र : 44 लिंग : पुरुष	फोटो उपलब्ध	149	KWQ1531565	निर्वाचक का नाम : छगन पति का नाम: केशरसिंह गृह संख्या : 18 उम्र : 42 लिंग : महिला	फोटो उपलब्ध	150	XHE0832840	निर्वाचक का नाम : समुद्र सिंह पिता का नाम: सावंत सिंह गृह संख्या : 18 उम्र : 29 लिंग : पुरुष	फोटो उपलब्ध

151 निर्वाचक का नाम : पदमा कंवर पिता का नाम: सावंत सिंह गृह संख्या : 18 उम्र : 26 लिंग : महिला	XHE1510270 फोटो उपलब्ध	152 निर्वाचक का नाम : विनोद कंवर पिता का नाम: सावंत सिंह गृह संख्या : 18 उम्र : 25 लिंग : महिला	XHE1541960 फोटो उपलब्ध	153 निर्वाचक का नाम : मोनिका कंवर पिता का नाम: समुंदर सिंह गृह संख्या : 18 उम्र : 24 लिंग : महिला	XHE1469162 फोटो उपलब्ध
154 निर्वाचक का नाम : अगर सिंह पिता का नाम: खोमाणसिंह गृह संख्या : 19 उम्र : 61 लिंग : पुरुष	RJ/03/016/417357 फोटो उपलब्ध	155 निर्वाचक का नाम : मदन पति का नाम: अगर सिंह गृह संख्या : 19 उम्र : 59 लिंग : महिला	RJ/03/016/417176 फोटो उपलब्ध	156 निर्वाचक का नाम : ममता कंवर पति का नाम: जेठूसिंह गृह संख्या : 19 उम्र : 38 लिंग : महिला	KWQ1887819 फोटो उपलब्ध
157 निर्वाचक का नाम : पूर्णसिंह पिता का नाम: अगू सिंह गृह संख्या : 19 उम्र : 34 लिंग : पुरुष	XHE0250114 फोटो उपलब्ध	158 निर्वाचक का नाम : गणेश सिंह पिता का नाम: अगर सिंह गृह संख्या : 19 उम्र : 30 लिंग : पुरुष	XHE0832816 फोटो उपलब्ध	159 निर्वाचक का नाम : सुखदेव सिंह पिता का नाम: अगर सिंह गृह संख्या : 19 उम्र : 26 लिंग : पुरुष	XHE1043165 फोटो उपलब्ध
160 निर्वाचक का नाम : महिपाल सिंह पिता का नाम: केशर सिंह गृह संख्या : 19 उम्र : 21 लिंग : पुरुष	XHE1459593 फोटो उपलब्ध	161 निर्वाचक का नाम : जनी पति का नाम: आशु सिंह गृह संख्या : 20 उम्र : 77 लिंग : महिला	RJ/03/016/417332 फोटो उपलब्ध	162 निर्वाचक का नाम : किरण कंवर पति का नाम: भानी सिंह गृह संख्या : 20 उम्र : 45 लिंग : महिला	KWQ1887827 फोटो उपलब्ध
163 निर्वाचक का नाम : भानीसिंह पिता का नाम: आसुसिंह गृह संख्या : 20 उम्र : 42 लिंग : पुरुष	XHE0156299 फोटो उपलब्ध	164 निर्वाचक का नाम : महावीर सिंह पिता का नाम: आशु सिंह गृह संख्या : 20 उम्र : 39 लिंग : पुरुष	KWQ1888304 फोटो उपलब्ध	165 निर्वाचक का नाम : बलदेव सिंह पिता का नाम: आशु सिंह गृह संख्या : 20 उम्र : 38 लिंग : पुरुष	XHE0156307 फोटो उपलब्ध
166 निर्वाचक का नाम : विमला पति का नाम: महावीर सिंह गृह संख्या : 20 उम्र : 38 लिंग : महिला	XHE0215517 फोटो उपलब्ध	167 निर्वाचक का नाम : गणेश सिंह पिता का नाम: आशु सिंह गृह संख्या : 20 उम्र : 28 लिंग : पुरुष	XHE0964650 फोटो उपलब्ध	168 निर्वाचक का नाम : मनु कंवर पिता का नाम: बलदेव सिंह गृह संख्या : 20 उम्र : 28 लिंग : महिला	XHE0964668 फोटो उपलब्ध
169 निर्वाचक का नाम : पूजा कंवर पति का नाम: सुलतान सिंह गृह संख्या : 21 उम्र : 27 लिंग : महिला	XHE1366665 फोटो उपलब्ध	170 निर्वाचक का नाम : भागीरथ पिता का नाम: कुम्भा राम गृह संख्या : 22 उम्र : 29 लिंग : पुरुष	XHE1078245 फोटो उपलब्ध	171 निर्वाचक का नाम : सज्जन जाट पति का नाम: भागीरथ गृह संख्या : 22 उम्र : 26 लिंग : महिला	XHE1682269 फोटो उपलब्ध
172 निर्वाचक का नाम : राजेंद्र सिंह पिता का नाम: शेर सिंह गृह संख्या : 22 उम्र : 25 लिंग : पुरुष	XHE1233519 फोटो उपलब्ध	173 निर्वाचक का नाम : सुरेश कंवर पति का नाम: राजेंद्र सिंह गृह संख्या : 23 उम्र : 24 लिंग : महिला	XHE1368430 फोटो उपलब्ध	174 निर्वाचक का नाम : मूल सिंह पिता का नाम: नारायण सिंह गृह संख्या : 27 उम्र : 45 लिंग : पुरुष	KWQ1887835 फोटो उपलब्ध
175 निर्वाचक का नाम : आदेश राठी पिता का नाम: नारायण सिंह गृह संख्या : 27 उम्र : 22 लिंग : पुरुष	XHE1432079 फोटो उपलब्ध	176 निर्वाचक का नाम : रुखमा कंवर पति का नाम: उम्मेद सिंह गृह संख्या : 28 उम्र : 28 लिंग : महिला	XHE0832899 फोटो उपलब्ध	177 निर्वाचक का नाम : शांति कंवर पति का नाम: सज्जन सिंह गृह संख्या : 32 उम्र : 38 लिंग : महिला	XHE0964676 फोटो उपलब्ध
178 निर्वाचक का नाम : मुन्नी देवी पति का नाम: कालू राम गृह संख्या : 39 उम्र : 29 लिंग : महिला	XHE1226257 फोटो उपलब्ध	179 निर्वाचक का नाम : विनोद कंवर पति का नाम: वीरेंद्र सिंह गृह संख्या : 39 उम्र : 28 लिंग : महिला	XHE1243823 फोटो उपलब्ध	180 निर्वाचक का नाम : सोनू कंवर पति का नाम: अजित सिंह गृह संख्या : 39 उम्र : 27 लिंग : महिला	XHE1243807 फोटो उपलब्ध

181 निर्वाचक का नाम : मांगी लाल पिता का नाम: श्रवण राम गृह संख्या : 44 उम्र : 27 लिंग : पुरुष	XHE1043181 फोटो उपलब्ध	182 निर्वाचक का नाम : रामूराम पिता का नाम: श्रवण राम गृह संख्या : 44 उम्र : 26 लिंग : पुरुष	XHE1043199 फोटो उपलब्ध	183 निर्वाचक का नाम : सिलोचना पति का नाम: मांगीलाल गृह संख्या : 44 उम्र : 25 लिंग : महिला	XHE1759018 फोटो उपलब्ध
184 निर्वाचक का नाम : रामप्रताप पिता का नाम: सुरजारांम गृह संख्या : 51 उम्र : 30 लिंग : पुरुष	XHE1043140 फोटो उपलब्ध	185 निर्वाचक का नाम : सुमन जाट पति का नाम: रामप्रताप गृह संख्या : 51 उम्र : 26 लिंग : महिला	XHE1758986 फोटो उपलब्ध	186 निर्वाचक का नाम : मुखराम पिता का नाम: कुंभाराम गृह संख्या : 52 उम्र : 25 लिंग : पुरुष	XHE1226117 फोटो उपलब्ध
187 निर्वाचक का नाम : मैना कंवर पति का नाम: पदम सिंह गृह संख्या : 61 उम्र : 30 लिंग : महिला	XHE1580836 फोटो उपलब्ध	188 निर्वाचक का नाम : मुला राम पिता का नाम: आजारांम गृह संख्या : 71 उम्र : 26 लिंग : पुरुष	XHE1043173 फोटो उपलब्ध	189 निर्वाचक का नाम : गिरधारी पिता का नाम: नानूराम गृह संख्या : 72 उम्र : 29 लिंग : पुरुष	XHE1078773 फोटो उपलब्ध
190 निर्वाचक का नाम : गिरधारीलाल पिता का नाम: शिवनारायण गृह संख्या : 76 उम्र : 26 लिंग : पुरुष	XHE1043207 फोटो उपलब्ध	191 निर्वाचक का नाम : कांता सुधार पिता का नाम: श्यामा राम गृह संख्या : 84 उम्र : 24 लिंग : महिला	XHE1301498 फोटो उपलब्ध	192 निर्वाचक का नाम : कालू राम पिता का नाम: माला राम गृह संख्या : 85 उम्र : 31 लिंग : पुरुष	XHE1252675 फोटो उपलब्ध
193 निर्वाचक का नाम : अमरी पति का नाम: रेवंत राम गृह संख्या : 87 उम्र : 38 लिंग : महिला	XHE1251362 फोटो उपलब्ध	194 निर्वाचक का नाम : ज्ञानी राम पिता का नाम: गिरधारी राम गृह संख्या : 87 उम्र : 31 लिंग : पुरुष	XHE1252642 फोटो उपलब्ध	195 निर्वाचक का नाम : बिरबल राम पिता का नाम: गिरधारी राम गृह संख्या : 87 उम्र : 30 लिंग : पुरुष	XHE1233451 फोटो उपलब्ध
196 निर्वाचक का नाम : मुकेश पिता का नाम: गणेशा राम गृह संख्या : 87 उम्र : 26 लिंग : पुरुष	XHE1036664 फोटो उपलब्ध	197 निर्वाचक का नाम : कविता पति का नाम: ज्ञानी राम गृह संख्या : 87 उम्र : 25 लिंग : महिला	XHE1253822 फोटो उपलब्ध	198 निर्वाचक का नाम : मुन्नी राम पिता का नाम: राम लाल गृह संख्या : 101 उम्र : 28 लिंग : पुरुष	XHE1580786 फोटो उपलब्ध
199 निर्वाचक का नाम : इंद्रा पति का नाम: बेगा राम गृह संख्या : 101 उम्र : 27 लिंग : महिला	XHE1043223 फोटो उपलब्ध	200 निर्वाचक का नाम : लाली पति का नाम: मनीराम गृह संख्या : 101 उम्र : 26 लिंग : महिला	XHE1043231 फोटो उपलब्ध	201 निर्वाचक का नाम : कांतादेवी पति का नाम: रुपाराम गृह संख्या : 124 उम्र : 37 लिंग : महिला	XHE1043215 फोटो उपलब्ध

202	RJ/03/016/417334	निर्वाचक का नाम : इंदर पति का नाम: रणजीत सिंह गृह संख्या : 21 उम्र : 69 लिंग : महिला	203	KWQ1888312	निर्वाचक का नाम : सम्पत कंवर पति का नाम: त्रिलोक सिंह गृह संख्या : 21 उम्र : 40 लिंग : महिला	204	XHE0693366	निर्वाचक का नाम : रूघवीर सिंह पति का नाम: रणजीत सिंह गृह संख्या : 21 उम्र : 31 लिंग : पुरुष
205	XHE0693358	निर्वाचक का नाम : सुल्तान सिंह पति का नाम: रणजीत सिंह गृह संख्या : 21 उम्र : 30 लिंग : पुरुष	206	RJ/03/016/417413	निर्वाचक का नाम : हरी सिंह पति का नाम: भंवर सिंह गृह संख्या : 22 उम्र : 82 लिंग : पुरुष	207	RJ/03/016/417175	निर्वाचक का नाम : समंद पति का नाम: हरी सिंह गृह संख्या : 22 उम्र : 77 लिंग : महिला
208	KWQ1531573	निर्वाचक का नाम : लालसिंह पति का नाम: हरीसिंह गृह संख्या : 22 उम्र : 42 लिंग : पुरुष	209	XHE0038125	निर्वाचक का नाम : पूनम कंवर पति का नाम: लाल सिंह गृह संख्या : 22 उम्र : 40 लिंग : महिला	210	KWQ1887850	निर्वाचक का नाम : गिरधारी सिंह पति का नाम: हरीसिंह गृह संख्या : 22 उम्र : 40 लिंग : पुरुष
211	XHE0243766	निर्वाचक का नाम : मोनिकाकंवर पति का नाम: गिरधारीसिंह गृह संख्या : 22 उम्र : 35 लिंग : महिला	212	XHE0536169	निर्वाचक का नाम : महेंद्र सिंह पति का नाम: हरि सिंह गृह संख्या : 22 उम्र : 31 लिंग : पुरुष	213	XHE0693374	निर्वाचक का नाम : सोहन सिंह पति का नाम: हरिसिंह गृह संख्या : 22 उम्र : 30 लिंग : पुरुष
214	XHE0832881	निर्वाचक का नाम : प्रियंका कँवर पति का नाम: महेंद्र सिंह गृह संख्या : 22 उम्र : 30 लिंग : महिला	S 215	XHE1078054	निर्वाचक का नाम : लेखराज चाम्बड़ पति का नाम: पेमाराम झाखड़ गृह संख्या : 22 उम्र : 30 लिंग : पुरुष	216	XHE0832873	निर्वाचक का नाम : छोटू कँवर पति का नाम: सोहन सिंह गृह संख्या : 22 उम्र : 29 लिंग : महिला
217	XHE1010099	निर्वाचक का नाम : दलीप सिंह पति का नाम: हरी सिंह गृह संख्या : 22 उम्र : 28 लिंग : पुरुष	218	RJ/03/016/417023	निर्वाचक का नाम : गोरधन सिंह पति का नाम: मोब सिंह गृह संख्या : 23 उम्र : 70 लिंग : पुरुष	219	RJ/03/016/417242	निर्वाचक का नाम : उचव पति का नाम: गोरधन सिंह गृह संख्या : 23 उम्र : 67 लिंग : महिला
220	RJ/03/016/417069	निर्वाचक का नाम : शेर सिंह पति का नाम: गोरधन सिंह गृह संख्या : 23 उम्र : 55 लिंग : पुरुष	221	KWQ1637347	निर्वाचक का नाम : ज्ञान कंवर पति का नाम: शेर सिंह गृह संख्या : 23 उम्र : 43 लिंग : महिला	222	XHE0038133	निर्वाचक का नाम : उदयसिंह पति का नाम: गोरधनसिंह गृह संख्या : 23 उम्र : 43 लिंग : पुरुष
223	KWQ1714765	निर्वाचक का नाम : दुर्जन सिंह पति का नाम: गोरधन सिंह गृह संख्या : 23 उम्र : 41 लिंग : पुरुष	224	XHE0750455	निर्वाचक का नाम : चंदा कंवर पति का नाम: उदय सिंह गृह संख्या : 23 उम्र : 37 लिंग : महिला	225	XHE0750448	निर्वाचक का नाम : ममता कंवर पति का नाम: दुर्जन सिंह गृह संख्या : 23 उम्र : 35 लिंग : महिला
226	XHE1634179	निर्वाचक का नाम : संतू कंवर पति का नाम: गोरधन सिंह गृह संख्या : 23 उम्र : 21 लिंग : महिला	227	RJ/03/016/417307	निर्वाचक का नाम : भीखी पति का नाम: राम लाल गृह संख्या : 24 उम्र : 73 लिंग : महिला	228	RJ/03/016/417279	निर्वाचक का नाम : रतन सिंह पति का नाम: बहादुर सिंह गृह संख्या : 24 उम्र : 72 लिंग : पुरुष
229	XHE0250132	निर्वाचक का नाम : श्रवणराम पति का नाम: रामलाल गृह संख्या : 24 उम्र : 34 लिंग : पुरुष	230	XHE0250141	निर्वाचक का नाम : रामरख पति का नाम: रामलाल गृह संख्या : 24 उम्र : 33 लिंग : पुरुष	231	XHE1105386	निर्वाचक का नाम : देवू पति का नाम: श्रवण राम गृह संख्या : 24 उम्र : 30 लिंग : महिला

232	XHE1105394	निर्वाचक का नाम : राधा पति का नाम: रामरख गृह संख्या : 24 उम्र : 27 लिंग : महिला	फोटो उपलब्ध	233	XHE1426444	निर्वाचक का नाम : कुप्ला राम पिता का नाम: कुम्भा राम गृह संख्या : 25 उम्र : 61 लिंग : पुरुष	फोटो उपलब्ध	234	RJ/03/016/417303	निर्वाचक का नाम : मीरा पति का नाम: कुप्ला राम गृह संख्या : 25 उम्र : 60 लिंग : महिला	फोटो उपलब्ध
235	XHE1366822	निर्वाचक का नाम : सोहन राम पिता का नाम: कुशला राम गृह संख्या : 25 उम्र : 24 लिंग : पुरुष	फोटो उपलब्ध	236	XHE1366848	निर्वाचक का नाम : नानू पति का नाम: सोहन राम गृह संख्या : 25 उम्र : 22 लिंग : महिला	फोटो उपलब्ध	237	RJ/03/016/417052	निर्वाचक का नाम : गंगा दास पिता का नाम: चन्द दास गृह संख्या : 26 उम्र : 77 लिंग : पुरुष	फोटो उपलब्ध
238	XHE0536219	निर्वाचक का नाम : प्रेम देवी पति का नाम: लिखमण दास गृह संख्या : 26 उम्र : 36 लिंग : महिला	फोटो उपलब्ध	239	RJ/03/016/417178	निर्वाचक का नाम : नारायण सिंह पिता का नाम: गनपत सिंह गृह संख्या : 27 उम्र : 82 लिंग : पुरुष	फोटो उपलब्ध	240	RJ/03/016/417384	निर्वाचक का नाम : मगन पति का नाम: नारायण सिंह गृह संख्या : 27 उम्र : 77 लिंग : महिला	फोटो उपलब्ध
241	XHE0038141	निर्वाचक का नाम : भैरू सिंह पिता का नाम: नारायण सिंह गृह संख्या : 27 उम्र : 41 लिंग : पुरुष	फोटो उपलब्ध	242	XHE0038158	निर्वाचक का नाम : लक्ष्मी कंवर पति का नाम: भैरू सिंह गृह संख्या : 27 उम्र : 39 लिंग : महिला	फोटो उपलब्ध	243	KWQ1888338	निर्वाचक का नाम : सुप्यार कंवर पति का नाम: मूल सिंह गृह संख्या : 27 उम्र : 39 लिंग : महिला	फोटो उपलब्ध
244	KWQ1888320	निर्वाचक का नाम : हुकम सिंह पिता का नाम: नारायण सिंह गृह संख्या : 27 उम्र : 36 लिंग : पुरुष	फोटो उपलब्ध	245	XHE0346577	निर्वाचक का नाम : कृष्णा कंवर पिता का नाम: हुकमसिंह गृह संख्या : 27 उम्र : 35 लिंग : महिला	फोटो उपलब्ध	246	RJ/03/016/417076	निर्वाचक का नाम : मदन सिंह पिता का नाम: शविदान सिंह गृह संख्या : 28 उम्र : 65 लिंग : पुरुष	फोटो उपलब्ध
247	RJ/03/016/417061	निर्वाचक का नाम : सन्तोष पति का नाम: मदन सिंह गृह संख्या : 28 उम्र : 62 लिंग : महिला	फोटो उपलब्ध	248	XHE0346437	निर्वाचक का नाम : उम्मेद सिंह पिता का नाम: मदनसिंह गृह संख्या : 28 उम्र : 32 लिंग : पुरुष	फोटो उपलब्ध	249	XHE1459551	निर्वाचक का नाम : मंजू कंवर पति का नाम: बलवीर सिंह गृह संख्या : 28 उम्र : 28 लिंग : महिला	फोटो उपलब्ध
250	RJ/03/016/417379	निर्वाचक का नाम : प्रेम सिंह पिता का नाम: लाल सिंह गृह संख्या : 30 उम्र : 67 लिंग : पुरुष	फोटो उपलब्ध	251	KWQ1395912	निर्वाचक का नाम : जनी पति का नाम: प्रेम सिंह गृह संख्या : 30 उम्र : 63 लिंग : महिला	फोटो उपलब्ध	252	RJ/03/016/417118	निर्वाचक का नाम : ईश्वर सिंह पिता का नाम: लाल सिंह गृह संख्या : 31 उम्र : 65 लिंग : पुरुष	फोटो उपलब्ध
253	RJ/03/016/417316	निर्वाचक का नाम : राम करण सिंह पिता का नाम: लाल सिंह गृह संख्या : 31 उम्र : 62 लिंग : पुरुष	फोटो उपलब्ध	254	RJ/03/016/417447	निर्वाचक का नाम : सुमन पति का नाम: ईश्वर सिंह गृह संख्या : 31 उम्र : 61 लिंग : महिला	फोटो उपलब्ध	255	KWQ1395920	निर्वाचक का नाम : जनु पति का नाम: राम करण सिंह गृह संख्या : 31 उम्र : 59 लिंग : महिला	फोटो उपलब्ध
256	RJ/03/016/417399	निर्वाचक का नाम : तेज सिंह पिता का नाम: लाल सिंह गृह संख्या : 31 उम्र : 58 लिंग : पुरुष	फोटो उपलब्ध	257	RJ/03/016/417398	निर्वाचक का नाम : कान सिंह पिता का नाम: लाल सिंह गृह संख्या : 31 उम्र : 55 लिंग : पुरुष	फोटो उपलब्ध	258	XHE0038166	निर्वाचक का नाम : संजु कँवर पति का नाम: कानसिंह गृह संख्या : 31 उम्र : 44 लिंग : महिला	फोटो उपलब्ध
259	XHE0671420	निर्वाचक का नाम : हनुमान सिंह पिता का नाम: राम करण सिंह गृह संख्या : 31 उम्र : 42 लिंग : पुरुष	फोटो उपलब्ध	260	KWQ1531581	निर्वाचक का नाम : भागूसिंह पिता का नाम: प्रेमसिंह गृह संख्या : 31 उम्र : 42 लिंग : पुरुष	फोटो उपलब्ध	261	KWQ1887868	निर्वाचक का नाम : अनीता कँवर पति का नाम: भागूसिंह गृह संख्या : 31 उम्र : 38 लिंग : महिला	फोटो उपलब्ध

262	XHE0964726	निर्वाचक का नाम : कैलाश सिंह पिता का नाम: तेजपाल सिंह गृह संख्या : 31 उम्र : 28 लिंग : पुरुष	फोटो उपलब्ध	263	XHE0964684	निर्वाचक का नाम : संतोष कँवर पिता का नाम: रामकरण सिंह गृह संख्या : ३१ उम्र : 28 लिंग : महिला	फोटो उपलब्ध	264	XHE1633239	निर्वाचक का नाम : मंजू कँवर पिता का नाम: हनुमान सिंह गृह संख्या : 31 उम्र : 28 लिंग : महिला	फोटो उपलब्ध
265	XHE0964734	निर्वाचक का नाम : बलवीर सिंह पिता का नाम: राम करण सिंह गृह संख्या : 31 उम्र : 27 लिंग : पुरुष	फोटो उपलब्ध	266	XHE0964718	निर्वाचक का नाम : निर्मला कँवर पिता का नाम: रामकरण सिंह गृह संख्या : ३१ उम्र : 27 लिंग : महिला	फोटो उपलब्ध	267	XHE1633312	निर्वाचक का नाम : विनोद कँवर पिता का नाम: बलवीर सिंह गृह संख्या : 31 उम्र : 26 लिंग : महिला	फोटो उपलब्ध
268	RJ/03/016/417263	निर्वाचक का नाम : गजु सिंह पिता का नाम: बलवंत सिंह गृह संख्या : 32 उम्र : 70 लिंग : पुरुष	फोटो उपलब्ध	269	RJ/03/016/417336	निर्वाचक का नाम : उचव पिता का नाम: गजु सिंह गृह संख्या : 32 उम्र : 67 लिंग : महिला	फोटो उपलब्ध	270	KWQ1888353	निर्वाचक का नाम : सज्जन सिंह पिता का नाम: गजु सिंह गृह संख्या : 32 उम्र : 45 लिंग : पुरुष	फोटो उपलब्ध
271	KWQ1755776	निर्वाचक का नाम : शिवसिंह पिता का नाम: गजूसिंह गृह संख्या : 32 उम्र : 42 लिंग : पुरुष	फोटो उपलब्ध	272	KWQ1888346	निर्वाचक का नाम : संजू कँवर पिता का नाम: शिव सिंह गृह संख्या : 32 उम्र : 38 लिंग : महिला	फोटो उपलब्ध	273	RJ/03/016/417571	निर्वाचक का नाम : जगदीश सिंह पिता का नाम: लाल सिंह गृह संख्या : 33 उम्र : 66 लिंग : पुरुष	फोटो उपलब्ध
274	XHE0294561	निर्वाचक का नाम : रघुवीर सिंह पिता का नाम: जगदीश सिंह गृह संख्या : 33 उम्र : 33 लिंग : पुरुष	फोटो उपलब्ध	275	XHE0693382	निर्वाचक का नाम : सपना कँवर पिता का नाम: रघुवीर सिंह गृह संख्या : 33 उम्र : 32 लिंग : महिला	फोटो उपलब्ध	276	XHE0964742	निर्वाचक का नाम : पूनम कँवर पिता का नाम: तेजपाल सिंह गृह संख्या : 33 उम्र : 30 लिंग : महिला	फोटो उपलब्ध
277	RJ/03/016/417322	निर्वाचक का नाम : सुप्यार पिता का नाम: रतन सिंह गृह संख्या : 34 उम्र : 70 लिंग : महिला	फोटो उपलब्ध	278	KWQ1396175	निर्वाचक का नाम : जितेन्द्र सिंह पिता का नाम: रतन सिंह गृह संख्या : 34 उम्र : 46 लिंग : पुरुष	फोटो उपलब्ध	279	KWQ1531599	निर्वाचक का नाम : निर्मला पिता का नाम: जितेन्द्रसिंह गृह संख्या : 34 उम्र : 42 लिंग : महिला	फोटो उपलब्ध
280	KWQ1531607	निर्वाचक का नाम : छोटूसिंह पिता का नाम: रतनसिंह गृह संख्या : 34 उम्र : 42 लिंग : पुरुष	फोटो उपलब्ध	281	XHE0093724	निर्वाचक का नाम : सुमन कँवर पिता का नाम: छोटू सिंह गृह संख्या : 34 उम्र : 38 लिंग : महिला	फोटो उपलब्ध	282	XHE1459429	निर्वाचक का नाम : पूरन सिंह पिता का नाम: जितेन्द्र सिंह गृह संख्या : 34 उम्र : 21 लिंग : पुरुष	फोटो उपलब्ध
283	RJ/03/016/417074	निर्वाचक का नाम : जितेन्द्र पिता का नाम: मंगु सिंह गृह संख्या : 35 उम्र : 85 लिंग : पुरुष	फोटो उपलब्ध	284	RJ/03/016/417349	निर्वाचक का नाम : मांगु सिंह पिता का नाम: मोहन सिंह गृह संख्या : 35 उम्र : 77 लिंग : पुरुष	फोटो उपलब्ध	285	RJ/03/016/417318	निर्वाचक का नाम : भंवर पिता का नाम: मंगु सिंह गृह संख्या : 35 उम्र : 72 लिंग : महिला	फोटो उपलब्ध
286	KWQ1531615	निर्वाचक का नाम : सुप्यार कँवर पिता का नाम: जितेन्द्र सिंह गृह संख्या : 35 उम्र : 46 लिंग : महिला	फोटो उपलब्ध	287	KWQ1755875	निर्वाचक का नाम : ओम सिंह पिता का नाम: मांगु सिंह गृह संख्या : 35 उम्र : 46 लिंग : पुरुष	फोटो उपलब्ध	288	KWQ1755867	निर्वाचक का नाम : सुरेन्द्र पिता का नाम: मांगु सिंह गृह संख्या : 35 उम्र : 43 लिंग : पुरुष	फोटो उपलब्ध
289	XHE0038174	निर्वाचक का नाम : सरोज कँवर पिता का नाम: ओमसिंह गृह संख्या : 35 उम्र : 41 लिंग : महिला	फोटो उपलब्ध	290	KWQ1887884	निर्वाचक का नाम : मनोज कँवर पिता का नाम: सुरेन्द्र सिंह गृह संख्या : 35 उम्र : 39 लिंग : महिला	फोटो उपलब्ध	291	XHE0294546	निर्वाचक का नाम : तेजपाल सिंह पिता का नाम: मांगु सिंह गृह संख्या : 35 उम्र : 33 लिंग : पुरुष	फोटो उपलब्ध

292	RJ/03/016/417575	निर्वाचक का नाम : गंगा पति का नाम: गोविन्द सिंह गृह संख्या : 36 उम्र : 75 लिंग : महिला	293	XHE0294504	निर्वाचक का नाम : हड़मान सिंह पिता का नाम: गोमन्द सिंह गृह संख्या : 36 उम्र : 33 लिंग : पुरुष	294	XHE1459536	निर्वाचक का नाम : मनोज कंवर पति का नाम: हड़मान सिंह गृह संख्या : 36 उम्र : 32 लिंग : महिला
295	XHE0832980	निर्वाचक का नाम : भैरू सिंह पिता का नाम: गोविन्द सिंह गृह संख्या : 36 उम्र : 30 लिंग : पुरुष	296	XHE1508225	निर्वाचक का नाम : रेणू कंवर पति का नाम: भैरू सिंह गृह संख्या : 36 उम्र : 30 लिंग : महिला	297	XHE1459544	निर्वाचक का नाम : शिशपाल सिंह पिता का नाम: गोविंद सिंह गृह संख्या : 36 उम्र : 26 लिंग : पुरुष
298	RJ/03/016/417289	निर्वाचक का नाम : महेन्द्र सिंह पिता का नाम: लिछमण सिंह गृह संख्या : 37 उम्र : 67 लिंग : पुरुष	299	RJ/03/016/417331	निर्वाचक का नाम : रूक्खमणी पति का नाम: महेन्द्र सिंह गृह संख्या : 37 उम्र : 59 लिंग : महिला	300	KWQ1531623	निर्वाचक का नाम : योगेन्द्रसिंह पिता का नाम: लिछमण सिंह गृह संख्या : 37 उम्र : 48 लिंग : पुरुष
301	KWQ1531631	निर्वाचक का नाम : गुमान कंवर पति का नाम: योगेन्द्र सिंह गृह संख्या : 37 उम्र : 46 लिंग : महिला	# 302	XHE0993261	निर्वाचक का नाम : भवानी सिंह पिता का नाम: महेन्द्र सिंह गृह संख्या : 37 उम्र : 26 लिंग : पुरुष	303	XHE1258508	निर्वाचक का नाम : उपेंद्र पिता का नाम: योगेन्द्र गृह संख्या : 37 उम्र : 25 लिंग : पुरुष
304	XHE1749126	निर्वाचक का नाम : दीपिका कंवर पिता का नाम: योगेन्द्र सिंह गृह संख्या : 37 उम्र : 19 लिंग : महिला	305	RJ/03/016/417295	निर्वाचक का नाम : उम्मेद पति का नाम: सादुल सिंह गृह संख्या : 38 उम्र : 94 लिंग : महिला	306	RJ/03/016/417352	निर्वाचक का नाम : जगमाल सिंह पिता का नाम: सादुल सिंह गृह संख्या : 38 उम्र : 59 लिंग : पुरुष
307	RJ/03/016/417292	निर्वाचक का नाम : सुरेन्द्र पिता का नाम: सादुल सिंह गृह संख्या : 38 उम्र : 57 लिंग : पुरुष	308	RJ/03/016/417003	निर्वाचक का नाम : विक्रम सिंह पिता का नाम: नारायण सिंह गृह संख्या : 39 उम्र : 73 लिंग : पुरुष	309	RJ/03/016/417233	निर्वाचक का नाम : भंवरी पति का नाम: विक्रम सिंह गृह संख्या : 39 उम्र : 67 लिंग : महिला
310	XHE0215525	निर्वाचक का नाम : भगवान सिंह पिता का नाम: विक्रम सिंह गृह संख्या : 39 उम्र : 40 लिंग : पुरुष	311	KWQ1888379	निर्वाचक का नाम : कान सिंह पिता का नाम: विक्रम सिंह गृह संख्या : 39 उम्र : 38 लिंग : पुरुष	312	XHE0294553	निर्वाचक का नाम : किरण कंवर पति का नाम: भगवान सिंह गृह संख्या : 39 उम्र : 32 लिंग : महिला
313	XHE0693408	निर्वाचक का नाम : संजू कंवर पति का नाम: कान सिंह गृह संख्या : 39 उम्र : 32 लिंग : महिला	314	XHE0536151	निर्वाचक का नाम : विरेन्द्र सिंह पिता का नाम: विक्रम सिंह गृह संख्या : 39 उम्र : 31 लिंग : पुरुष	315	XHE0693390	निर्वाचक का नाम : अजीत सिंह पिता का नाम: विक्रम सिंह गृह संख्या : 39 उम्र : 30 लिंग : पुरुष
316	RJ/03/016/417142	निर्वाचक का नाम : ज्ञानसिंह पिता का नाम: नारायण सिंह गृह संख्या : 40 उम्र : 72 लिंग : पुरुष	317	XHE0038182	निर्वाचक का नाम : प्रहलाद सिंह पिता का नाम: ज्ञान सिंह गृह संख्या : 40 उम्र : 37 लिंग : पुरुष	318	XHE1036631	निर्वाचक का नाम : कविता कंवर पति का नाम: हरी सिंह गृह संख्या : 40 उम्र : 32 लिंग : महिला
319	XHE0465153	निर्वाचक का नाम : हरी सिंह पिता का नाम: ग्यान सिंह गृह संख्या : 40 उम्र : 31 लिंग : पुरुष	320	XHE0424416	निर्वाचक का नाम : उम्मेदसिंह पिता का नाम: ज्ञानसिंह गृह संख्या : 40 उम्र : 31 लिंग : पुरुष	321	XHE0693416	निर्वाचक का नाम : कमल कंवर पति का नाम: प्रहलाद सिंह गृह संख्या : 40 उम्र : 31 लिंग : महिला

322	XHE0810804	निर्वाचक का नाम : मान कंवर पति का नाम: उम्मेद सिंह गृह संख्या : 40 उम्र : 30 लिंग : महिला	फोटो उपलब्ध	323	XHE0810812	निर्वाचक का नाम : रणजीत सिंह पिता का नाम: ज्ञान सिंह गृह संख्या : 40 उम्र : 29 लिंग : पुरुष	फोटो उपलब्ध	324	XHE0810820	निर्वाचक का नाम : रेंवत सिंह पिता का नाम: ज्ञान सिंह गृह संख्या : 40 उम्र : 28 लिंग : पुरुष	फोटो उपलब्ध
325	XHE1788074	निर्वाचक का नाम : पार्वती कंवर पति का नाम: रेवंत सिंह गृह संख्या : 40 उम्र : 24 लिंग : महिला	फोटो उपलब्ध	326	XHE1790708	निर्वाचक का नाम : सावंत सिंह पिता का नाम: ज्ञान सिंह गृह संख्या : 40 उम्र : 21 लिंग : पुरुष	फोटो उपलब्ध	327	RJ/03/016/417043	निर्वाचक का नाम : मुकंद सिंह पिता का नाम: कुषल सिंह गृह संख्या : 41 उम्र : 75 लिंग : पुरुष	फोटो उपलब्ध
328	KWQ1755768	निर्वाचक का नाम : प्रेम पति का नाम: मुकंद सिंह गृह संख्या : 41 उम्र : 74 लिंग : महिला	फोटो उपलब्ध	329	RJ/03/016/417298	निर्वाचक का नाम : सोना पति का नाम: मुकंद सिंह गृह संख्या : 41 उम्र : 71 लिंग : महिला	फोटो उपलब्ध	330	KWQ1755800	निर्वाचक का नाम : शिवसिंह पिता का नाम: रेवन्तसिंह गृह संख्या : 41 उम्र : 42 लिंग : पुरुष	फोटो उपलब्ध
331	RJ/03/016/417301	निर्वाचक का नाम : मुखी पति का नाम: पूर्णा राम गृह संख्या : 42 उम्र : 87 लिंग : महिला	फोटो उपलब्ध	332	RJ/03/016/417106	निर्वाचक का नाम : प्रकाश पिता का नाम: पूर्णा राम गृह संख्या : 42 उम्र : 56 लिंग : पुरुष	फोटो उपलब्ध	333	XHE1469469	निर्वाचक का नाम : कम्मा पति का नाम: पूर्णा राम गृह संख्या : 42 उम्र : 41 लिंग : महिला	फोटो उपलब्ध
334	XHE0215574	निर्वाचक का नाम : भैराराम पिता का नाम: पूर्णाराम गृह संख्या : 42 उम्र : 38 लिंग : पुरुष	फोटो उपलब्ध	335	XHE0243774	निर्वाचक का नाम : मोहनराम पिता का नाम: पूर्णाराम गृह संख्या : 42 उम्र : 35 लिंग : पुरुष	फोटो उपलब्ध	336	XHE1459502	निर्वाचक का नाम : सीता पति का नाम: भैराराम गृह संख्या : 42 उम्र : 34 लिंग : महिला	फोटो उपलब्ध
337	XHE0832998	निर्वाचक का नाम : द्रोपती देवी पति का नाम: मोहन राम गृह संख्या : 42 उम्र : 31 लिंग : महिला	फोटो उपलब्ध	338	XHE1601285	निर्वाचक का नाम : गिरधारी पति का नाम: फुसा राम गृह संख्या : 42 उम्र : 20 लिंग : पुरुष	फोटो उपलब्ध	339	KWQ1395938	निर्वाचक का नाम : भीखाराम पिता का नाम: हडमाना राम गृह संख्या : 43 उम्र : 67 लिंग : पुरुष	फोटो उपलब्ध
340	RJ/03/016/417188	निर्वाचक का नाम : प्रेमा पति का नाम: भीखाराम गृह संख्या : 43 उम्र : 64 लिंग : महिला	फोटो उपलब्ध	341	KWQ1755826	निर्वाचक का नाम : भंवरलाल पिता का नाम: भीखाराम गृह संख्या : 43 उम्र : 39 लिंग : पुरुष	फोटो उपलब्ध	342	XHE0243782	निर्वाचक का नाम : रूखमादेवी पति का नाम: भंवरलाल गृह संख्या : 43 उम्र : 38 लिंग : महिला	फोटो उपलब्ध
343	XHE0215582	निर्वाचक का नाम : इमरताराम पिता का नाम: भीखाराम गृह संख्या : 43 उम्र : 36 लिंग : पुरुष	फोटो उपलब्ध	344	XHE0243790	निर्वाचक का नाम : झणकारदेवी पति का नाम: इमरताराम गृह संख्या : 43 उम्र : 36 लिंग : महिला	फोटो उपलब्ध	345	RJ/03/016/417280	निर्वाचक का नाम : श्रवणराम पिता का नाम: हजारी राम गृह संख्या : 44 उम्र : 63 लिंग : पुरुष	फोटो उपलब्ध
346	RJ/03/016/417207	निर्वाचक का नाम : लिछमा पति का नाम: श्रवणराम गृह संख्या : 44 उम्र : 60 लिंग : महिला	फोटो उपलब्ध	347	RJ/03/016/417297	निर्वाचक का नाम : माली पति का नाम: सरदारा राम गृह संख्या : 45 उम्र : 90 लिंग : महिला	फोटो उपलब्ध	348	RJ/03/016/417444	निर्वाचक का नाम : तारूराम पिता का नाम: सरदारा राम गृह संख्या : 45 उम्र : 71 लिंग : पुरुष	फोटो उपलब्ध
349	RJ/03/016/417234	निर्वाचक का नाम : लाली पति का नाम: तारूराम गृह संख्या : 45 उम्र : 69 लिंग : महिला	फोटो उपलब्ध	350	XHE0346536	निर्वाचक का नाम : भैराराम पिता का नाम: तारूराम गृह संख्या : 45 उम्र : 36 लिंग : पुरुष	फोटो उपलब्ध	351	XHE0536201	निर्वाचक का नाम : इमरती देवी पति का नाम: भैराराम गृह संख्या : 45 उम्र : 36 लिंग : महिला	फोटो उपलब्ध

352	XHE0964700	निर्वाचक का नाम : मूलाराम पिता का नाम: ताऊराम गृह संख्या : ४५ उम्र : 30 लिंग : पुरुष	फोटो उपलब्ध	353	XHE1368000	निर्वाचक का नाम : मंजू पिता का नाम: लिछा राम गृह संख्या : 45 उम्र : 23 लिंग : महिला	फोटो उपलब्ध	354	RJ/03/016/417249	निर्वाचक का नाम : पेमा राम पिता का नाम: सरदार राम गृह संख्या : 46 उम्र : 67 लिंग : पुरुष	फोटो उपलब्ध
355	RJ/03/016/417236	निर्वाचक का नाम : भाली पति का नाम: पेमाराम गृह संख्या : 46 उम्र : 64 लिंग : महिला	फोटो उपलब्ध	356	XHE0786277	निर्वाचक का नाम : भागीरथ पिता का नाम: पेमाराम गृह संख्या : 46 उम्र : 34 लिंग : पुरुष	फोटो उपलब्ध	357	XHE0786285	निर्वाचक का नाम : कालूराम पिता का नाम: पेमाराम गृह संख्या : 46 उम्र : 30 लिंग : पुरुष	फोटो उपलब्ध
358	XHE1367614	निर्वाचक का नाम : कमलेश पिता का नाम: पेमाराम गृह संख्या : 46 उम्र : 30 लिंग : पुरुष	फोटो उपलब्ध	359	XHE0993063	निर्वाचक का नाम : मनोज पति का नाम: कालू गृह संख्या : 46 उम्र : 27 लिंग : महिला	फोटो उपलब्ध	360	XHE0992784	निर्वाचक का नाम : सुमन पति का नाम: भागीरथ गृह संख्या : 46 उम्र : 27 लिंग : महिला	फोटो उपलब्ध
361	XHE1367572	निर्वाचक का नाम : पप्पू राम नाई पिता का नाम: पेमाराम गृह संख्या : 46 उम्र : 22 लिंग : पुरुष	फोटो उपलब्ध	362	XHE1784099	निर्वाचक का नाम : नरेन्द्र पिता का नाम: रुघाराम गृह संख्या : 46 उम्र : 21 लिंग : पुरुष	फोटो उपलब्ध	363	RJ/03/016/417460	निर्वाचक का नाम : हीरा राम पिता का नाम: केशु राम गृह संख्या : 47 उम्र : 73 लिंग : पुरुष	फोटो उपलब्ध
364	RJ/03/016/417235	निर्वाचक का नाम : मनोहरी पति का नाम: हीरा राम गृह संख्या : 47 उम्र : 71 लिंग : महिला	फोटो उपलब्ध	365	KWQ1714773	निर्वाचक का नाम : मांगीलाल पिता का नाम: हीराराम गृह संख्या : 47 उम्र : 46 लिंग : पुरुष	फोटो उपलब्ध	366	KWQ1714781	निर्वाचक का नाम : राजू देवी पति का नाम: मांगीलाल गृह संख्या : 47 उम्र : 46 लिंग : महिला	फोटो उपलब्ध
367	XHE0093732	निर्वाचक का नाम : खिराजा राम पिता का नाम: हिरा राम गृह संख्या : 47 उम्र : 45 लिंग : पुरुष	फोटो उपलब्ध	368	KWQ1888387	निर्वाचक का नाम : पारू पति का नाम: खिराजा राम गृह संख्या : 47 उम्र : 41 लिंग : महिला	फोटो उपलब्ध	369	XHE1758994	निर्वाचक का नाम : सरिता पिता का नाम: मांगीलाल नाई गृह संख्या : 47 उम्र : 24 लिंग : महिला	फोटो उपलब्ध
370	RJ/03/016/417216	निर्वाचक का नाम : गंगा पति का नाम: नंदा राम गृह संख्या : 48 उम्र : 67 लिंग : महिला	फोटो उपलब्ध	371	RJ/03/016/417134	निर्वाचक का नाम : डूंगर राम पिता का नाम: भुरा राम गृह संख्या : 49 उम्र : 72 लिंग : पुरुष	फोटो उपलब्ध	372	RJ/03/016/417206	निर्वाचक का नाम : माली पति का नाम: डूंगर राम गृह संख्या : 49 उम्र : 70 लिंग : महिला	फोटो उपलब्ध
373	XHE0156315	निर्वाचक का नाम : श्यामा राम पिता का नाम: डूंगर राम गृह संख्या : 49 उम्र : 39 लिंग : पुरुष	फोटो उपलब्ध	374	XHE0156323	निर्वाचक का नाम : सिमरथा राम पिता का नाम: डूंगर राम गृह संख्या : 49 उम्र : 37 लिंग : पुरुष	फोटो उपलब्ध	375	XHE0243816	निर्वाचक का नाम : कानीदेवी पति का नाम: सिमरथाराम गृह संख्या : 49 उम्र : 35 लिंग : महिला	फोटो उपलब्ध
376	XHE0346502	निर्वाचक का नाम : दुलाराम पिता का नाम: डूंगरराम गृह संख्या : 49 उम्र : 34 लिंग : पुरुष	फोटो उपलब्ध	377	XHE0810838	निर्वाचक का नाम : प्रभुराम पिता का नाम: डूंगरराम गृह संख्या : 49 उम्र : 32 लिंग : पुरुष	फोटो उपलब्ध	378	XHE1799873	निर्वाचक का नाम : सुशीला डूडी पति का नाम: दुलाराम गृह संख्या : 49 उम्र : 30 लिंग : महिला	फोटो उपलब्ध
379	XHE0964759	निर्वाचक का नाम : काना राम पिता का नाम: रामेश्वर लाल गृह संख्या : 49 उम्र : 27 लिंग : पुरुष	फोटो उपलब्ध	380	XHE1799865	निर्वाचक का नाम : संतोष पति का नाम: कानाराम गृह संख्या : 49 उम्र : 25 लिंग : महिला	फोटो उपलब्ध	381	XHE1799881	निर्वाचक का नाम : हीरा देवी पति का नाम: प्रभु राम गृह संख्या : 49 उम्र : 24 लिंग : महिला	फोटो उपलब्ध

382	RJ/03/016/417213	निर्वाचक का नाम : जमना पति का नाम: रामेश्वर लाल गृह संख्या : 50 उम्र : 76 लिंग : महिला	फोटो उपलब्ध	383	XHE0243824	निर्वाचक का नाम : सहीराम पति का नाम: रामेश्वराम गृह संख्या : 50 उम्र : 38 लिंग : पुरुष	फोटो उपलब्ध	384	XHE0243808	निर्वाचक का नाम : राजूदेवी पति का नाम: श्यामराम गृह संख्या : 50 उम्र : 37 लिंग : महिला	फोटो उपलब्ध
385	XHE0243832	निर्वाचक का नाम : सोनादेवी पति का नाम: सहीराम गृह संख्या : 50 उम्र : 36 लिंग : महिला	फोटो उपलब्ध	386	XHE0407932	निर्वाचक का नाम : खिराजराम पति का नाम: रामेश्वरराम गृह संख्या : 50 उम्र : 31 लिंग : पुरुष	फोटो उपलब्ध	387	XHE0407981	निर्वाचक का नाम : सरोजदेवी पति का नाम: खिराजराम गृह संख्या : 50 उम्र : 31 लिंग : महिला	फोटो उपलब्ध
388	XHE1704196	निर्वाचक का नाम : लेखराम पति का नाम: रामेश्वर लाल गृह संख्या : 50 उम्र : 22 लिंग : पुरुष	फोटो उपलब्ध	389	XHE1703370	निर्वाचक का नाम : सरिता पति का नाम: लेखराम गृह संख्या : 50 उम्र : 21 लिंग : महिला	फोटो उपलब्ध	390	KWQ1395946	निर्वाचक का नाम : भेरा राम पति का नाम: बक्था राम गृह संख्या : 51 उम्र : 83 लिंग : पुरुष	फोटो उपलब्ध
391	RJ/03/016/417083	निर्वाचक का नाम : सोना पति का नाम: भेरा राम गृह संख्या : 51 उम्र : 79 लिंग : महिला	फोटो उपलब्ध	392	RJ/03/016/417053	निर्वाचक का नाम : सुरजाराम पति का नाम: बक्था राम गृह संख्या : 51 उम्र : 69 लिंग : पुरुष	फोटो उपलब्ध	393	RJ/03/016/417284	निर्वाचक का नाम : कर्ना राम पति का नाम: भेरा राम गृह संख्या : 51 उम्र : 55 लिंग : पुरुष	फोटो उपलब्ध
394	RJ/03/016/417085	निर्वाचक का नाम : गोमती पति का नाम: कर्ना राम गृह संख्या : 51 उम्र : 55 लिंग : महिला	फोटो उपलब्ध	395	KWQ1396191	निर्वाचक का नाम : देवाराम पति का नाम: भैराराम गृह संख्या : 51 उम्र : 47 लिंग : पुरुष	फोटो उपलब्ध	396	XHE0038190	निर्वाचक का नाम : भूरी देवी पति का नाम: देवाराम गृह संख्या : 51 उम्र : 45 लिंग : महिला	फोटो उपलब्ध
397	XHE0122697	निर्वाचक का नाम : जशोदा पति का नाम: धन्ना राम गृह संख्या : 51 उम्र : 42 लिंग : महिला	फोटो उपलब्ध	398	XHE0122689	निर्वाचक का नाम : जेठी पति का नाम: भीम सेन गृह संख्या : 51 उम्र : 39 लिंग : महिला	फोटो उपलब्ध	399	XHE0038208	निर्वाचक का नाम : धन्ना राम पति का नाम: कुम्भा राम गृह संख्या : 51 उम्र : 38 लिंग : पुरुष	फोटो उपलब्ध
400	XHE0122671	निर्वाचक का नाम : भीम सेन पति का नाम: भैरा राम गृह संख्या : 51 उम्र : 37 लिंग : पुरुष	फोटो उपलब्ध	401	XHE0693424	निर्वाचक का नाम : धर्मवीर पति का नाम: भैराराम गृह संख्या : 51 उम्र : 34 लिंग : पुरुष	फोटो उपलब्ध	402	XHE0964767	निर्वाचक का नाम : देवीलाल पति का नाम: करणा राम गृह संख्या : 51 उम्र : 28 लिंग : पुरुष	फोटो उपलब्ध
403	XHE0964775	निर्वाचक का नाम : रामकिशन पति का नाम: भैरा राम गृह संख्या : 51 उम्र : 28 लिंग : पुरुष	फोटो उपलब्ध	404	XHE1367028	निर्वाचक का नाम : पप्पू पति का नाम: धरम वीर गृह संख्या : 51 उम्र : 28 लिंग : महिला	फोटो उपलब्ध	405	XHE1367176	निर्वाचक का नाम : मैना पति का नाम: रामकिशन जाखड़ गृह संख्या : 51 उम्र : 27 लिंग : महिला	फोटो उपलब्ध
406	XHE1043157	निर्वाचक का नाम : हनुमान पति का नाम: सुरजाराम गृह संख्या : 51 उम्र : 26 लिंग : पुरुष	फोटो उपलब्ध	407	XHE1367069	निर्वाचक का नाम : द्रोपती पति का नाम: देवी लाल जाखड़ गृह संख्या : 51 उम्र : 23 लिंग : महिला	फोटो उपलब्ध	408	XHE1366913	निर्वाचक का नाम : सही राम पति का नाम: देवा राम गृह संख्या : 51 उम्र : 22 लिंग : पुरुष	फोटो उपलब्ध
409	XHE1367200	निर्वाचक का नाम : जशोदा पति का नाम: सहीराम गृह संख्या : 51 उम्र : 22 लिंग : महिला	फोटो उपलब्ध	410	XHE1719921	निर्वाचक का नाम : कन्हैया लाल पति का नाम: करणा राम गृह संख्या : 51 उम्र : 20 लिंग : पुरुष	फोटो उपलब्ध	411	RJ/03/016/417256	निर्वाचक का नाम : कुम्भा राम पति का नाम: बखता राम गृह संख्या : 52 उम्र : 72 लिंग : पुरुष	फोटो उपलब्ध

412	RJ/03/016/417084	निर्वाचक का नाम : मघी पति का नाम: कुम्भा राम गृह संख्या : 52 उम्र : 69 लिंग : महिला	413	XHE0693432	निर्वाचक का नाम : श्रवणराम पिता का नाम: कुम्भाराम गृह संख्या : 52 उम्र : 35 लिंग : पुरुष	414	XHE0693440	निर्वाचक का नाम : दौलतराम पिता का नाम: कुम्भाराम गृह संख्या : 52 उम्र : 30 लिंग : पुरुष
415	XHE1367093	निर्वाचक का नाम : भागवती पति का नाम: दौलत राम गृह संख्या : 52 उम्र : 25 लिंग : महिला	416	RJ/03/016/417036	निर्वाचक का नाम : कुम्भ सिंह पिता का नाम: अमर सिंह गृह संख्या : 53 उम्र : 77 लिंग : पुरुष	417	RJ/03/016/417365	निर्वाचक का नाम : नैन पति का नाम: कुम्भ सिंह गृह संख्या : 53 उम्र : 75 लिंग : महिला
418	RJ/03/016/417252	निर्वाचक का नाम : प्रहलाद सिंह पिता का नाम: कुम्भ सिंह गृह संख्या : 53 उम्र : 55 लिंग : पुरुष	419	KWQ1396209	निर्वाचक का नाम : समन सिंह पिता का नाम: कुंभ सिंह गृह संख्या : 53 उम्र : 47 लिंग : पुरुष	420	KWQ1531649	निर्वाचक का नाम : विनोद कंवर पति का नाम: प्रहलाद सिंह गृह संख्या : 53 उम्र : 47 लिंग : महिला
421	KWQ1396217	निर्वाचक का नाम : भागीरथ सिंह पिता का नाम: कुंभ सिंह गृह संख्या : 53 उम्र : 45 लिंग : पुरुष	422	KWQ1531656	निर्वाचक का नाम : छोटू सिंह पिता का नाम: कुंभ सिंह गृह संख्या : 53 उम्र : 43 लिंग : पुरुष	423	XHE0038216	निर्वाचक का नाम : मूल कंवर पति का नाम: समन सिंह गृह संख्या : 53 उम्र : 42 लिंग : महिला
424	KWQ1888395	निर्वाचक का नाम : संजू कंवर पति का नाम: भागीरथ सिंह गृह संख्या : 53 उम्र : 41 लिंग : महिला	425	XHE0243840	निर्वाचक का नाम : सरोजकंवर पति का नाम: छोटू सिंह गृह संख्या : 53 उम्र : 36 लिंग : महिला	426	XHE1793306	निर्वाचक का नाम : कंचन कंवर पिता का नाम: समन सिंह गृह संख्या : 53 उम्र : 19 लिंग : महिला
427	RJ/03/016/417286	निर्वाचक का नाम : किशन सिंह पिता का नाम: अमर सिंह गृह संख्या : 54 उम्र : 82 लिंग : पुरुष	428	RJ/03/016/417366	निर्वाचक का नाम : इचु पति का नाम: किशन सिंह गृह संख्या : 54 उम्र : 79 लिंग : महिला	429	KWQ1396225	निर्वाचक का नाम : मांगू सिंह पिता का नाम: किशन सिंह गृह संख्या : 54 उम्र : 47 लिंग : पुरुष
430	KWQ1531664	निर्वाचक का नाम : पृथ्वी सिंह पिता का नाम: किशन सिंह गृह संख्या : 54 उम्र : 45 लिंग : पुरुष	431	KWQ1888403	निर्वाचक का नाम : शिलू कंवर पति का नाम: मांगू सिंह गृह संख्या : 54 उम्र : 42 लिंग : महिला	432	KWQ1888411	निर्वाचक का नाम : भजन कंवर पति का नाम: पृथ्वी सिंह गृह संख्या : 54 उम्र : 40 लिंग : महिला
433	XHE0156331	निर्वाचक का नाम : श्रवण सिंह पिता का नाम: किशन सिंह गृह संख्या : 54 उम्र : 37 लिंग : पुरुष	434	XHE1366806	निर्वाचक का नाम : कमला कंवर पति का नाम: श्रवण सिंह गृह संख्या : 54 उम्र : 34 लिंग : महिला	435	XHE0964783	निर्वाचक का नाम : खेतु सिंह पिता का नाम: किशन सिंह गृह संख्या : 54 उम्र : 31 लिंग : पुरुष
436	RJ/03/016/417162	निर्वाचक का नाम : हनुमन राम पिता का नाम: धन्ना राम गृह संख्या : 55 उम्र : 92 लिंग : पुरुष	437	RJ/03/016/417186	निर्वाचक का नाम : गीता पति का नाम: हनुमन राम गृह संख्या : 55 उम्र : 89 लिंग : महिला	438	RJ/03/016/417187	निर्वाचक का नाम : तुलसी पति का नाम: मुला राम गृह संख्या : 55 उम्र : 57 लिंग : महिला
439	RJ/03/016/417105	निर्वाचक का नाम : मोहन राम पिता का नाम: हडमाना राम गृह संख्या : 55 उम्र : 56 लिंग : पुरुष	440	RJ/03/016/417448	निर्वाचक का नाम : धापी पति का नाम: मोहन राम गृह संख्या : 55 उम्र : 55 लिंग : महिला	# 441	XHE1820927	निर्वाचक का नाम : मूला राम नाई पिता का नाम: हडमाना राम गृह संख्या : 55 उम्र : 50 लिंग : पुरुष

442	RJ/03/016/417592	निर्वाचक का नाम : लिछुराम पिता का नाम: हनुमान राम गृह संख्या : 55 उम्र : 47 लिंग : पुरुष	फोटो उपलब्ध	443	KWQ1531672	निर्वाचक का नाम : राधा देवी पति का नाम: रविन्द्र गृह संख्या : 55 उम्र : 45 लिंग : महिला	फोटो उपलब्ध	444	KWQ1887892	निर्वाचक का नाम : सुमित्रा पति का नाम: लिछाराम गृह संख्या : 55 उम्र : 45 लिंग : महिला	फोटो उपलब्ध
445	KWQ1396340	निर्वाचक का नाम : रविन्द्र सिंह पिता का नाम: हनुमान राम गृह संख्या : 55 उम्र : 43 लिंग : पुरुष	फोटो उपलब्ध	446	XHE0786293	निर्वाचक का नाम : सुशील पिता का नाम: मोहनराम गृह संख्या : 55 उम्र : 30 लिंग : पुरुष	फोटो उपलब्ध	447	XHE1575000	निर्वाचक का नाम : हरिकिशन पिता का नाम: मूलाराम नाई गृह संख्या : 55 उम्र : 24 लिंग : पुरुष	फोटो उपलब्ध
448	XHE1485408	निर्वाचक का नाम : रामस्वरूप पिता का नाम: मूलाराम गृह संख्या : 55 उम्र : 21 लिंग : पुरुष	फोटो उपलब्ध	449	XHE1683895	निर्वाचक का नाम : मुकेश नाई पिता का नाम: रविन्द्र गृह संख्या : 55 उम्र : 20 लिंग : पुरुष	फोटो उपलब्ध	450	XHE0250150	निर्वाचक का नाम : अवतारसिंह पिता का नाम: रूपसिंह गृह संख्या : 57 उम्र : 36 लिंग : पुरुष	फोटो उपलब्ध
451	XHE1272806	निर्वाचक का नाम : सिलोचना कंवर पति का नाम: रुघवीर सिंह गृह संख्या : 62 उम्र : 31 लिंग : महिला	फोटो उपलब्ध	S 452	XHE1078724	निर्वाचक का नाम : निरमा पति का नाम: लेखराज गृह संख्या : 70 उम्र : 30 लिंग : महिला	फोटो उपलब्ध	453	XHE0964791	निर्वाचक का नाम : सुन्दर लाल पिता का नाम: रामेश्वर लाल गृह संख्या : 93 उम्र : 28 लिंग : पुरुष	फोटो उपलब्ध
454	XHE0964809	निर्वाचक का नाम : राम निवास पिता का नाम: चंद्रा राम गृह संख्या : 116 उम्र : 27 लिंग : पुरुष	फोटो उपलब्ध	455	XHE0671412	निर्वाचक का नाम : अनीता पति का नाम: तुलछा राम गृह संख्या : 139 उम्र : 31 लिंग : महिला	फोटो उपलब्ध	456	XHE0671461	निर्वाचक का नाम : तुलछाराम पिता का नाम: नारायणाराम गृह संख्या : 139 उम्र : 31 लिंग : पुरुष	फोटो उपलब्ध
457	XHE1697192	निर्वाचक का नाम : तिलोका राम पिता का नाम: हनुमान राम गृह संख्या : वार्ड-2 उम्र : 23 लिंग : पुरुष	फोटो उपलब्ध								

458	XHE1078674	निर्वाचक का नाम : राम सिंह पिता का नाम: शिवदान सिंह गृह संख्या : 14 उम्र : 50 लिंग : पुरुष	459	XHE1510882	निर्वाचक का नाम : दशरथ सिंह पिता का नाम: रिछपाल सिंह गृह संख्या : 36 उम्र : 29 लिंग : पुरुष	460	XHE0964874	निर्वाचक का नाम : राधा देवी पति का नाम: मुला राम गृह संख्या : 45 उम्र : 33 लिंग : महिला
461	XHE1367820	निर्वाचक का नाम : सुनील नाई पिता का नाम: तारूराम गृह संख्या : 45 उम्र : 26 लिंग : पुरुष	462	KWQ1715069	निर्वाचक का नाम : फेफाराम पिता का नाम: हड़मानराम गृह संख्या : 55 उम्र : 39 लिंग : पुरुष	463	KWQ1756238	निर्वाचक का नाम : सरिता पति का नाम: फेफाराम गृह संख्या : 55 उम्र : 39 लिंग : महिला
464	RJ/03/016/417578	निर्वाचक का नाम : त्रिलोका राम पिता का नाम: हड़माना राम गृह संख्या : 56 उम्र : 60 लिंग : पुरुष	465	RJ/03/016/417585	निर्वाचक का नाम : गंगा पति का नाम: त्रिलोका राम गृह संख्या : 56 उम्र : 59 लिंग : महिला	466	XHE0964833	निर्वाचक का नाम : पवन पिता का नाम: त्रिलोकाराम गृह संख्या : ५६ उम्र : 30 लिंग : पुरुष
467	XHE1368380	निर्वाचक का नाम : ममता नाई पति का नाम: पवन कुमार गृह संख्या : 56 उम्र : 25 लिंग : महिला	468	XHE1758960	निर्वाचक का नाम : निरामा नाई पिता का नाम: तिलोकाराम गृह संख्या : 56 उम्र : 22 लिंग : महिला	469	XHE1761162	निर्वाचक का नाम : मनफूल नाई पिता का नाम: तिलोका राम गृह संख्या : 56 उम्र : 20 लिंग : पुरुष
470	RJ/03/016/417267	निर्वाचक का नाम : तोफ पति का नाम: रूपसिंह गृह संख्या : 57 उम्र : 91 लिंग : महिला	471	RJ/03/016/417016	निर्वाचक का नाम : मदन सिंह पिता का नाम: रूपसिंह गृह संख्या : 57 उम्र : 62 लिंग : पुरुष	472	KWQ1395953	निर्वाचक का नाम : सरोज कंवर पति का नाम: मदन सिंह गृह संख्या : 57 उम्र : 59 लिंग : महिला
473	RJ/03/016/417347	निर्वाचक का नाम : किशोर सिंह पिता का नाम: रूपसिंह गृह संख्या : 57 उम्र : 55 लिंग : पुरुष	474	XHE0833012	निर्वाचक का नाम : प्रिया पति का नाम: किशोर सिंह गृह संख्या : 57 उम्र : 35 लिंग : महिला	475	XHE0964882	निर्वाचक का नाम : जवानी सिंह पिता का नाम: मदन सिंह गृह संख्या : 57 उम्र : 28 लिंग : पुरुष
476	XHE0993295	निर्वाचक का नाम : जितेंद्र पिता का नाम: मदन गृह संख्या : 57 उम्र : 26 लिंग : पुरुष	477	RJ/03/016/417358	निर्वाचक का नाम : गंगा सिंह पिता का नाम: दान सिंह गृह संख्या : 58 उम्र : 77 लिंग : पुरुष	478	RJ/03/016/417276	निर्वाचक का नाम : गीता पति का नाम: गंगा सिंह गृह संख्या : 58 उम्र : 75 लिंग : महिला
479	RJ/03/016/417281	निर्वाचक का नाम : भानी सिंह पिता का नाम: गंगा सिंह गृह संख्या : 58 उम्र : 57 लिंग : पुरुष	480	XHE0465229	निर्वाचक का नाम : केशरी सिंह पिता का नाम: गंगासिंह गृह संख्या : 58 उम्र : 49 लिंग : पुरुष	481	KWQ1887900	निर्वाचक का नाम : मुन्नी कंवर पति का नाम: भानी सिंह गृह संख्या : 58 उम्र : 44 लिंग : महिला
482	KWQ1756246	निर्वाचक का नाम : बुलकेश कंवर पति का नाम: केशरी सिंह गृह संख्या : 58 उम्र : 42 लिंग : महिला	483	XHE1595198	निर्वाचक का नाम : अंकित सिंह पिता का नाम: केशर सिंह गृह संख्या : 58 उम्र : 20 लिंग : पुरुष	484	XHE1616382	निर्वाचक का नाम : नेहा कंवर पिता का नाम: भानी सिंह गृह संख्या : 58 उम्र : 20 लिंग : महिला
485	RJ/03/016/417117	निर्वाचक का नाम : गोविन्द सिंह पिता का नाम: देवी सिंह गृह संख्या : 59 उम्र : 62 लिंग : पुरुष	486	RJ/03/016/417243	निर्वाचक का नाम : चंदर पति का नाम: गोविन्द सिंह गृह संख्या : 59 उम्र : 60 लिंग : महिला	487	KWQ1714807	निर्वाचक का नाम : मधु सिंह पिता का नाम: जगदीश सिंह गृह संख्या : 59 उम्र : 43 लिंग : पुरुष

488	KWQ1714815	निर्वाचक का नाम : बाला कंवर पति का नाम: मधु सिंह गृह संख्या : 59 उम्र : 41 लिंग : महिला	489	XHE0250196	निर्वाचक का नाम : धरमवीर सिंह पिता का नाम: गोविन्द सिंह गृह संख्या : 59 उम्र : 40 लिंग : पुरुष	490	XHE0964890	निर्वाचक का नाम : प्रभु सिंह पिता का नाम: जगदीश सिंह गृह संख्या : 59 उम्र : 28 लिंग : पुरुष
491	RJ/03/016/417133	निर्वाचक का नाम : जगदीश सिंह पिता का नाम: देवी सिंह गृह संख्या : 60 उम्र : 60 लिंग : पुरुष	492	RJ/03/016/417241	निर्वाचक का नाम : गंगा पति का नाम: जगदीश सिंह गृह संख्या : 60 उम्र : 59 लिंग : महिला	493	XHE0810846	निर्वाचक का नाम : भेरु सिंह पिता का नाम: जगदीश सिंह गृह संख्या : 60 उम्र : 30 लिंग : पुरुष
494	XHE1036649	निर्वाचक का नाम : छोटू सिंह पिता का नाम: जगदीश सिंह गृह संख्या : 60 उम्र : 26 लिंग : पुरुष	495	RJ/03/016/417058	निर्वाचक का नाम : रूपसिंह पिता का नाम: कल्यान सिंह गृह संख्या : 61 उम्र : 82 लिंग : पुरुष	496	RJ/03/016/417589	निर्वाचक का नाम : गुलाब पति का नाम: बुन्नी सिंह गृह संख्या : 61 उम्र : 67 लिंग : महिला
497	RJ/03/016/417400	निर्वाचक का नाम : दुर्जन सिंह पिता का नाम: रूपसिंह गृह संख्या : 61 उम्र : 61 लिंग : पुरुष	498	RJ/03/016/417582	निर्वाचक का नाम : कमला पति का नाम: दुर्जन सिंह गृह संख्या : 61 उम्र : 59 लिंग : महिला	499	RJ/03/016/417048	निर्वाचक का नाम : तेजु सिंह पिता का नाम: रूपसिंह गृह संख्या : 61 उम्र : 55 लिंग : पुरुष
500	KWQ1396233	निर्वाचक का नाम : सरोज कंवर पति का नाम: तेजु सिंह गृह संख्या : 61 उम्र : 46 लिंग : महिला	501	KWQ1531680	निर्वाचक का नाम : तोल सिंह पिता का नाम: रूप सिंह गृह संख्या : 61 उम्र : 45 लिंग : पुरुष	502	XHE0093740	निर्वाचक का नाम : पुष्पा कंवर पति का नाम: तोल सिंह गृह संख्या : 61 उम्र : 40 लिंग : महिला
503	XHE0156349	निर्वाचक का नाम : पदम सिंह पिता का नाम: बत्रेसिंह गृह संख्या : 61 उम्र : 39 लिंग : पुरुष	504	XHE0346460	निर्वाचक का नाम : लिखमण सिंह पिता का नाम: बत्रेसिंह गृह संख्या : 61 उम्र : 32 लिंग : पुरुष	505	XHE0346403	निर्वाचक का नाम : कालूसिंह पिता का नाम: दुर्जनसिंह गृह संख्या : 61 उम्र : 32 लिंग : पुरुष
506	XHE0964908	निर्वाचक का नाम : उषा कंवर पति का नाम: कालू सिंह गृह संख्या : 61 उम्र : 32 लिंग : महिला	507	XHE0536185	निर्वाचक का नाम : राजू सिंह पिता का नाम: दुर्जन सिंह गृह संख्या : 61 उम्र : 31 लिंग : पुरुष	508	XHE0810853	निर्वाचक का नाम : हुकम सिंह पिता का नाम: दुर्जन सिंह गृह संख्या : 61 उम्र : 29 लिंग : पुरुष
509	XHE0993220	निर्वाचक का नाम : दुर्गा पति का नाम: राजू गृह संख्या : 61 उम्र : 28 लिंग : महिला	510	XHE1047240	निर्वाचक का नाम : पूजा कंवर पति का नाम: हुकुम सिंह गृह संख्या : 61 उम्र : 28 लिंग : महिला	511	XHE1536390	निर्वाचक का नाम : मुन्नी कंवर पिता का नाम: तेजु सिंह गृह संख्या : 61 उम्र : 26 लिंग : महिला
512	XHE1536432	निर्वाचक का नाम : नंदू कंवर पिता का नाम: तेजु सिंह गृह संख्या : 61 उम्र : 21 लिंग : महिला	513	XHE1600733	निर्वाचक का नाम : विजय सिंह पिता का नाम: तोल सिंह गृह संख्या : 61 उम्र : 20 लिंग : पुरुष	514	XHE1669449	निर्वाचक का नाम : लाल सिंह पिता का नाम: तेजु सिंह गृह संख्या : 61 उम्र : 20 लिंग : पुरुष
515	RJ/03/016/417583	निर्वाचक का नाम : कर्नी सिंह पिता का नाम: बचन सिंह गृह संख्या : 62 उम्र : 64 लिंग : पुरुष	516	RJ/03/016/417326	निर्वाचक का नाम : सुमन पति का नाम: कर्नी सिंह गृह संख्या : 62 उम्र : 61 लिंग : महिला	517	KWQ1714823	निर्वाचक का नाम : सुमेर सिंह पिता का नाम: बचन सिंह गृह संख्या : 62 उम्र : 60 लिंग : पुरुष

518	RJ/03/016/417324	निर्वाचक का नाम : सोना पति का नाम: सुमेर सिंह गृह संख्या : 62 उम्र : 57 लिंग : महिला	519	XHE0265000	निर्वाचक का नाम : श्रवणसिंह पिता का नाम: सुमेरसिंह गृह संख्या : 62 उम्र : 36 लिंग : पुरुष	520	XHE0346411	निर्वाचक का नाम : रामसिंह पिता का नाम: करणी सिंह गृह संख्या : 62 उम्र : 33 लिंग : पुरुष
521	XHE0346452	निर्वाचक का नाम : अजीतसिंह पिता का नाम: सुमेर सिंह गृह संख्या : 62 उम्र : 32 लिंग : पुरुष	522	XHE1047653	निर्वाचक का नाम : पृथ्वी सिंह पिता का नाम: कर्णी सिंह गृह संख्या : 62 उम्र : 26 लिंग : पुरुष	523	RJ/03/016/417392	निर्वाचक का नाम : आशु सिंह पिता का नाम: बचन सिंह गृह संख्या : 63 उम्र : 67 लिंग : पुरुष
524	RJ/03/016/417325	निर्वाचक का नाम : भगवती पति का नाम: आशु सिंह गृह संख्या : 63 उम्र : 65 लिंग : महिला	525	XHE0964916	निर्वाचक का नाम : गिरधारी सिंह पिता का नाम: आशु सिंह गृह संख्या : 63 उम्र : 29 लिंग : पुरुष	526	XHE0964924	निर्वाचक का नाम : दशरथ सिंह पिता का नाम: आशु सिंह गृह संख्या : 63 उम्र : 28 लिंग : पुरुष
527	RJ/03/016/417429	निर्वाचक का नाम : ओनाड सिंह पिता का नाम: गनपत सिंह गृह संख्या : 64 उम्र : 85 लिंग : पुरुष	528	RJ/03/016/417385	निर्वाचक का नाम : प्रेम पति का नाम: ओनाड सिंह गृह संख्या : 64 उम्र : 82 लिंग : महिला	529	KWQ1755834	निर्वाचक का नाम : कानू सिंह पिता का नाम: ओनाड सिंह गृह संख्या : 64 उम्र : 45 लिंग : पुरुष
530	XHE0156356	निर्वाचक का नाम : जेटू सिंह पिता का नाम: ओनाड सिंह गृह संख्या : 64 उम्र : 42 लिंग : पुरुष	531	KWQ1888429	निर्वाचक का नाम : सुमन कंवर पति का नाम: कान सिंह गृह संख्या : 64 उम्र : 39 लिंग : महिला	532	XHE1752005	निर्वाचक का नाम : सोनू कंवर पति का नाम: जेटू सिंह गृह संख्या : 64 उम्र : 33 लिंग : महिला
533	XHE0346478	निर्वाचक का नाम : बलवीर सिंह पिता का नाम: ओनाडसिंह गृह संख्या : 64 उम्र : 32 लिंग : पुरुष	534	RJ/03/016/417576	निर्वाचक का नाम : रिचपाल सिंह पिता का नाम: गनपत सिंह गृह संख्या : 65 उम्र : 73 लिंग : पुरुष	535	KWQ1887918	निर्वाचक का नाम : प्रेम सिंह पिता का नाम: गनपत सिंह गृह संख्या : 65 उम्र : 67 लिंग : पुरुष
536	KWQ1531698	निर्वाचक का नाम : चंदा पति का नाम: प्रेम सिंह गृह संख्या : 65 उम्र : 62 लिंग : महिला	537	XHE0283564	निर्वाचक का नाम : गोरधन सिंह पिता का नाम: रिछपाल सिंह गृह संख्या : 65 उम्र : 41 लिंग : पुरुष	538	XHE0833061	निर्वाचक का नाम : चैन सिंह पिता का नाम: रिछपाल सिंह गृह संख्या : 65 उम्र : 33 लिंग : पुरुष
539	XHE1459601	निर्वाचक का नाम : संदीप सिंह पिता का नाम: प्रेम सिंह गृह संख्या : 65 उम्र : 25 लिंग : पुरुष	540	XHE1645415	निर्वाचक का नाम : सुमित्रा कंवर पिता का नाम: प्रेम सिंह गृह संख्या : 65 उम्र : 24 लिंग : महिला	541	XHE1508233	निर्वाचक का नाम : रामनिवास सिंह पिता का नाम: रिछपाल सिंह गृह संख्या : 65 उम्र : 22 लिंग : पुरुष
542	XHE1801026	निर्वाचक का नाम : हंसा कंवर पति का नाम: चैन सिंह राठीड़ गृह संख्या : 65 उम्र : 21 लिंग : महिला	543	RJ/03/016/417140	निर्वाचक का नाम : मंजु पति का नाम: कैलाश चन्दर गृह संख्या : 66 उम्र : 59 लिंग : महिला	544	XHE1391911	निर्वाचक का नाम : कैलाश चन्द शर्मा पिता का नाम: रेवंत राम गृह संख्या : 66 उम्र : 58 लिंग : पुरुष
545	XHE0265019	निर्वाचक का नाम : धनराज पिता का नाम: कैलाशचन्द गृह संख्या : 66 उम्र : 35 लिंग : पुरुष	546	KWQ1395961	निर्वाचक का नाम : श्याम सुन्दर पिता का नाम: बालु राम गृह संख्या : 67 उम्र : 59 लिंग : पुरुष	547	RJ/03/016/417098	निर्वाचक का नाम : रामी पति का नाम: श्याम सुन्दर गृह संख्या : 67 उम्र : 58 लिंग : महिला

548	RJ/03/016/417037	निर्वाचक का नाम : पाबुदान सिंह पिता का नाम: कुशल सिंह गृह संख्या : 68 उम्र : 85 लिंग : पुरुष	फोटो उपलब्ध	549	RJ/03/016/417201	निर्वाचक का नाम : केशर पिता का नाम: पाबुदान सिंह गृह संख्या : 68 उम्र : 82 लिंग : महिला	फोटो उपलब्ध	550	XHE0093757	निर्वाचक का नाम : जय सिंह पिता का नाम: पाबुदान सिंह गृह संख्या : 68 उम्र : 45 लिंग : पुरुष	फोटो उपलब्ध
551	KWQ1714831	निर्वाचक का नाम : प्रकाश पति का नाम: जयसिंह गृह संख्या : 68 उम्र : 44 लिंग : महिला	फोटो उपलब्ध	552	XHE0215616	निर्वाचक का नाम : भैरुसिंह पिता का नाम: पाबुदानसिंह गृह संख्या : 68 उम्र : 39 लिंग : पुरुष	फोटो उपलब्ध	553	XHE0093765	निर्वाचक का नाम : कर्नी सिंह पिता का नाम: उमन सिंह गृह संख्या : 69 उम्र : 57 लिंग : पुरुष	फोटो उपलब्ध
554	KWQ1531706	निर्वाचक का नाम : किरणकंवर पति का नाम: करणीसिंह गृह संख्या : 69 उम्र : 43 लिंग : महिला	फोटो उपलब्ध	555	XHE0243857	निर्वाचक का नाम : जितेन्द्रसिंह पिता का नाम: उमानसिंह गृह संख्या : 69 उम्र : 39 लिंग : पुरुष	फोटो उपलब्ध	556	XHE0536292	निर्वाचक का नाम : रेनु कंवर पति का नाम: जितेंद्र सिंह गृह संख्या : 69 उम्र : 35 लिंग : महिला	फोटो उपलब्ध
557	RJ/03/016/417196	निर्वाचक का नाम : भंवरी पति का नाम: घमंडा राम गृह संख्या : 70 उम्र : 77 लिंग : महिला	फोटो उपलब्ध	558	KWQ1531714	निर्वाचक का नाम : खियाराम पिता का नाम: घमण्डाराम गृह संख्या : 70 उम्र : 45 लिंग : पुरुष	फोटो उपलब्ध	559	KWQ1531722	निर्वाचक का नाम : तोला राम पिता का नाम: घमण्डाराम गृह संख्या : 70 उम्र : 43 लिंग : पुरुष	फोटो उपलब्ध
560	XHE0283572	निर्वाचक का नाम : गंगा पति का नाम: तोला राम गृह संख्या : 70 उम्र : 37 लिंग : महिला	फोटो उपलब्ध	561	XHE0250187	निर्वाचक का नाम : ओमप्रकाश पिता का नाम: घमण्डाराम गृह संख्या : 70 उम्र : 34 लिंग : पुरुष	फोटो उपलब्ध	562	XHE0964932	निर्वाचक का नाम : पुष्पा पति का नाम: ओमप्रकाश गृह संख्या : 70 उम्र : 34 लिंग : महिला	फोटो उपलब्ध
563	XHE0250178	निर्वाचक का नाम : जगदीश पिता का नाम: घमण्डाराम गृह संख्या : 70 उम्र : 33 लिंग : पुरुष	फोटो उपलब्ध	564	XHE0964940	निर्वाचक का नाम : भगवती पति का नाम: जगदीश गृह संख्या : 70 उम्र : 32 लिंग : महिला	फोटो उपलब्ध	565	XHE0964957	निर्वाचक का नाम : परमाराम माता का नाम: भंवरी गृह संख्या : 70 उम्र : 31 लिंग : पुरुष	फोटो उपलब्ध
566	XHE1640127	निर्वाचक का नाम : सरिता पति का नाम: प्रमाराम गृह संख्या : 70 उम्र : 27 लिंग : महिला	फोटो उपलब्ध	567	RJ/03/016/417030	निर्वाचक का नाम : माला राम पिता का नाम: हजारि राम गृह संख्या : 71 उम्र : 65 लिंग : पुरुष	फोटो उपलब्ध	568	RJ/03/016/417218	निर्वाचक का नाम : रूकमा पति का नाम: माला राम गृह संख्या : 71 उम्र : 64 लिंग : महिला	फोटो उपलब्ध
569	XHE0215624	निर्वाचक का नाम : रुधा राम जाखड पिता का नाम: मालाराम गृह संख्या : 71 उम्र : 38 लिंग : पुरुष	फोटो उपलब्ध	570	XHE0283580	निर्वाचक का नाम : तीजा पति का नाम: रूधाराम गृह संख्या : 71 उम्र : 35 लिंग : महिला	फोटो उपलब्ध	571	XHE0407999	निर्वाचक का नाम : केशराराम पिता का नाम: मालाराम गृह संख्या : 71 उम्र : 31 लिंग : पुरुष	फोटो उपलब्ध
572	XHE0408047	निर्वाचक का नाम : कम्मादेवी पति का नाम: केशराराम गृह संख्या : 71 उम्र : 31 लिंग : महिला	फोटो उपलब्ध	573	XHE0964965	निर्वाचक का नाम : ओम प्रकाश पिता का नाम: माला राम गृह संख्या : 71 उम्र : 28 लिंग : पुरुष	फोटो उपलब्ध	574	XHE1759281	निर्वाचक का नाम : आरती बाना पति का नाम: सांवरमल जाखड गृह संख्या : 71 उम्र : 21 लिंग : महिला	फोटो उपलब्ध
575	XHE1759380	निर्वाचक का नाम : अनिता पिता का नाम: शिव नारायण गृह संख्या : 71 उम्र : 19 लिंग : महिला	फोटो उपलब्ध	576	RJ/03/016/417020	निर्वाचक का नाम : नानुराम पिता का नाम: देदा राम गृह संख्या : 72 उम्र : 67 लिंग : पुरुष	फोटो उपलब्ध	577	RJ/03/016/417220	निर्वाचक का नाम : रूकमा पति का नाम: ननु राम गृह संख्या : 72 उम्र : 64 लिंग : महिला	फोटो उपलब्ध

578	RJ/03/016/417017	निर्वाचक का नाम : चुना राम पिता का नाम: देदा राम गृह संख्या : 72 उम्र : 62 लिंग : पुरुष	फोटो उपलब्ध	579	RJ/03/016/417219	निर्वाचक का नाम : लिछमा पति का नाम: बाला राम गृह संख्या : 72 उम्र : 58 लिंग : महिला	फोटो उपलब्ध	580	KWQ1714849	निर्वाचक का नाम : लिछमा देवी पति का नाम: घूनाराम गृह संख्या : 72 उम्र : 52 लिंग : महिला	फोटो उपलब्ध
581	KWQ1637370	निर्वाचक का नाम : शान्ती देवी पति का नाम: पूर्णाराम गृह संख्या : 72 उम्र : 47 लिंग : महिला	फोटो उपलब्ध	582	KWQ1396241	निर्वाचक का नाम : पूर्णाराम पिता का नाम: देदाराम गृह संख्या : 72 उम्र : 46 लिंग : पुरुष	फोटो उपलब्ध	583	XHE0750463	निर्वाचक का नाम : परमेश्वरलाल पिता का नाम: नानूराम गृह संख्या : 72 उम्र : 34 लिंग : पुरुष	फोटो उपलब्ध
584	XHE1366707	निर्वाचक का नाम : शांति पिता का नाम: नानूराम गृह संख्या : 72 उम्र : 33 लिंग : महिला	फोटो उपलब्ध	585	XHE0964973	निर्वाचक का नाम : राम निवास पिता का नाम: नानूराम गृह संख्या : 72 उम्र : 28 लिंग : पुरुष	फोटो उपलब्ध	586	XHE1459411	निर्वाचक का नाम : सहीराम पिता का नाम: पूर्णाराम गृह संख्या : 72 उम्र : 24 लिंग : पुरुष	फोटो उपलब्ध
587	XHE1801224	निर्वाचक का नाम : परमेश्वरी पिता का नाम: घूनाराम गृह संख्या : 72 उम्र : 24 लिंग : महिला	फोटो उपलब्ध	588	XHE1366624	निर्वाचक का नाम : खेता राम जाखर पिता का नाम: नानूराम गृह संख्या : 72 उम्र : 23 लिंग : पुरुष	फोटो उपलब्ध	589	XHE1598689	निर्वाचक का नाम : राजूराम पिता का नाम: नानूराम गृह संख्या : 72 उम्र : 20 लिंग : पुरुष	फोटो उपलब्ध
590	XHE1801083	निर्वाचक का नाम : कमला कुमारी पिता का नाम: चुना राम गृह संख्या : 72 उम्र : 20 लिंग : महिला	फोटो उपलब्ध	591	XHE1751544	निर्वाचक का नाम : अनिता कुमारी पिता का नाम: पूर्णाराम गृह संख्या : 72 उम्र : 19 लिंग : महिला	फोटो उपलब्ध	592	RJ/03/016/417315	निर्वाचक का नाम : गोपाला राम पिता का नाम: फुंसा राम गृह संख्या : 73 उम्र : 73 लिंग : पुरुष	फोटो उपलब्ध
593	RJ/03/016/417300	निर्वाचक का नाम : मैना पति का नाम: गोपाला राम गृह संख्या : 73 उम्र : 71 लिंग : महिला	फोटो उपलब्ध	594	RJ/03/016/417419	निर्वाचक का नाम : हरी राम पिता का नाम: फुंसा राम गृह संख्या : 73 उम्र : 65 लिंग : पुरुष	फोटो उपलब्ध	595	RJ/03/016/417302	निर्वाचक का नाम : छगन पति का नाम: हरी राम गृह संख्या : 73 उम्र : 62 लिंग : महिला	फोटो उपलब्ध
596	XHE0215632	निर्वाचक का नाम : राजूराम पिता का नाम: गोपालाराम गृह संख्या : 73 उम्र : 35 लिंग : पुरुष	फोटो उपलब्ध	597	XHE0265046	निर्वाचक का नाम : कुनाराम पिता का नाम: गोपालाराम गृह संख्या : 73 उम्र : 34 लिंग : पुरुष	फोटो उपलब्ध	598	XHE0265055	निर्वाचक का नाम : भीयाराम पिता का नाम: हरिराम गृह संख्या : 73 उम्र : 33 लिंग : पुरुष	फोटो उपलब्ध
599	XHE0693457	निर्वाचक का नाम : काली देवी पति का नाम: राजूराम गृह संख्या : 73 उम्र : 32 लिंग : महिला	फोटो उपलब्ध	600	XHE0786335	निर्वाचक का नाम : पुष्पा देवी पति का नाम: भीयाराम गृह संख्या : 73 उम्र : 30 लिंग : महिला	फोटो उपलब्ध	601	XHE1064468	निर्वाचक का नाम : भंवरी पति का नाम: कुनना राम गृह संख्या : 73 उम्र : 30 लिंग : महिला	फोटो उपलब्ध
602	XHE0810861	निर्वाचक का नाम : रुपाराम पिता का नाम: हरिराम गृह संख्या : 73 उम्र : 29 लिंग : पुरुष	फोटो उपलब्ध	603	XHE1540467	निर्वाचक का नाम : भगवाना राम पिता का नाम: हरिराम गृह संख्या : 73 उम्र : 24 लिंग : पुरुष	फोटो उपलब्ध	604	XHE1502657	निर्वाचक का नाम : ललिता पति का नाम: रुपाराम गृह संख्या : 73 उम्र : 23 लिंग : महिला	फोटो उपलब्ध
605	XHE1502582	निर्वाचक का नाम : मुन्नीराम पिता का नाम: हरिराम गृह संख्या : 73 उम्र : 21 लिंग : पुरुष	फोटो उपलब्ध	606	RJ/03/016/417470	निर्वाचक का नाम : कर्नी सिंह पिता का नाम: माल सिंह गृह संख्या : 74 उम्र : 82 लिंग : पुरुष	फोटो उपलब्ध	607	XHE0038232	निर्वाचक का नाम : भंवरी पति का नाम: कर्नी सिंह गृह संख्या : 74 उम्र : 80 लिंग : महिला	फोटो उपलब्ध

608	RJ/03/016/417039	निर्वाचक का नाम : बुजी सिंह पिता का नाम: माल सिंह गृह संख्या : 74 उम्र : 64 लिंग : पुरुष	फोटो उपलब्ध	609	RJ/03/016/417224	निर्वाचक का नाम : जसु पति का नाम: बुजी सिंह गृह संख्या : 74 उम्र : 62 लिंग : महिला	फोटो उपलब्ध	610	XHE0038240	निर्वाचक का नाम : भंवर सिंह पिता का नाम: करणी सिंह गृह संख्या : 74 उम्र : 58 लिंग : पुरुष	फोटो उपलब्ध
611	XHE0215640	निर्वाचक का नाम : भैरुसिंह पिता का नाम: बनेसिंह गृह संख्या : 74 उम्र : 39 लिंग : पुरुष	फोटो उपलब्ध	612	XHE0143696	निर्वाचक का नाम : हंसराजसिंह पिता का नाम: बनेसिंह गृह संख्या : 74 उम्र : 38 लिंग : पुरुष	फोटो उपलब्ध	613	XHE0671438	निर्वाचक का नाम : प्रेमसिंह पिता का नाम: बने सिंह गृह संख्या : 74 उम्र : 31 लिंग : पुरुष	फोटो उपलब्ध
614	XHE0964981	निर्वाचक का नाम : सुमन कंवर पति का नाम: हंसराज गृह संख्या : 74 उम्र : 30 लिंग : महिला	फोटो उपलब्ध	615	XHE1758069	निर्वाचक का नाम : हुकुम कंवर पिता का नाम: बने सिंह गृह संख्या : 74 उम्र : 30 लिंग : महिला	फोटो उपलब्ध	616	XHE1434414	निर्वाचक का नाम : ईच्छू कंवर पति का नाम: प्रेम सिंह गृह संख्या : 74 उम्र : 28 लिंग : महिला	फोटो उपलब्ध
617	XHE1693472	निर्वाचक का नाम : पवन सिंह पिता का नाम: बने सिंह गृह संख्या : 74 उम्र : 23 लिंग : पुरुष	फोटो उपलब्ध	618	RJ/03/016/417212	निर्वाचक का नाम : कमला पति का नाम: माला राम गृह संख्या : 75 उम्र : 72 लिंग : महिला	फोटो उपलब्ध	619	RJ/03/016/417237	निर्वाचक का नाम : नोजा पति का नाम: आशा राम गृह संख्या : 75 उम्र : 69 लिंग : महिला	फोटो उपलब्ध
620	RJ/03/016/417446	निर्वाचक का नाम : रूधाराम पिता का नाम: आशा राम गृह संख्या : 75 उम्र : 59 लिंग : पुरुष	फोटो उपलब्ध	621	RJ/03/016/417459	निर्वाचक का नाम : संतु पति का नाम: रूधाराम गृह संख्या : 75 उम्र : 57 लिंग : महिला	फोटो उपलब्ध	622	RJ/03/016/417453	निर्वाचक का नाम : सिजी राम पिता का नाम: आशा राम गृह संख्या : 75 उम्र : 56 लिंग : पुरुष	फोटो उपलब्ध
623	RJ/03/016/417458	निर्वाचक का नाम : राज्जु पति का नाम: सिजी राम गृह संख्या : 75 उम्र : 55 लिंग : महिला	फोटो उपलब्ध	624	KWQ1396258	निर्वाचक का नाम : शेराराम पिता का नाम: आशाराम गृह संख्या : 75 उम्र : 47 लिंग : पुरुष	फोटो उपलब्ध	625	KWQ1888437	निर्वाचक का नाम : राम प्रताप पिता का नाम: आशा राम गृह संख्या : 75 उम्र : 43 लिंग : पुरुष	फोटो उपलब्ध
626	KWQ1756212	निर्वाचक का नाम : सन्तु पति का नाम: शेराराम गृह संख्या : 75 उम्र : 42 लिंग : महिला	फोटो उपलब्ध	627	XHE0106211	निर्वाचक का नाम : जगदीश पिता का नाम: मालाराम गृह संख्या : 75 उम्र : 38 लिंग : पुरुष	फोटो उपलब्ध	628	XHE0243733	निर्वाचक का नाम : चेतन राम पिता का नाम: आशा राम गृह संख्या : 75 उम्र : 38 लिंग : पुरुष	फोटो उपलब्ध
629	XHE0106229	निर्वाचक का नाम : सीता देवी पति का नाम: जगदीश गृह संख्या : 75 उम्र : 37 लिंग : महिला	फोटो उपलब्ध	630	XHE1459486	निर्वाचक का नाम : इंदरा पति का नाम: रामप्रताप गृह संख्या : 75 उम्र : 36 लिंग : महिला	फोटो उपलब्ध	631	XHE0536276	निर्वाचक का नाम : सुखाराम पिता का नाम: माला रू गृह संख्या : 75 उम्र : 35 लिंग : पुरुष	फोटो उपलब्ध
632	XHE0964999	निर्वाचक का नाम : माना पति का नाम: चेतन राम गृह संख्या : 75 उम्र : 34 लिंग : महिला	फोटो उपलब्ध	633	XHE1367663	निर्वाचक का नाम : कृष्णा पति का नाम: सुखा राम गृह संख्या : 75 उम्र : 33 लिंग : महिला	फोटो उपलब्ध	634	XHE1682301	निर्वाचक का नाम : गंगा राम नाई पिता का नाम: माला राम गृह संख्या : 75 उम्र : 33 लिंग : पुरुष	फोटो उपलब्ध
635	XHE0671446	निर्वाचक का नाम : देवराम पिता का नाम: आशाराम गृह संख्या : 75 उम्र : 31 लिंग : पुरुष	फोटो उपलब्ध	636	XHE0693465	निर्वाचक का नाम : रूकमा देवी पति का नाम: देवाराम गृह संख्या : 75 उम्र : 31 लिंग : महिला	फोटो उपलब्ध	637	XHE1367796	निर्वाचक का नाम : तुलछी पति का नाम: गंगा राम गृह संख्या : 75 उम्र : 27 लिंग : महिला	फोटो उपलब्ध

638	RJ/03/016/417204	निर्वाचक का नाम : पाना पति का नाम: सुग्ना राम गृह संख्या : 76 उम्र : 82 लिंग : महिला	फोटो उपलब्ध	639	KWQ1395987	निर्वाचक का नाम : ताजाराम पिता का नाम: सुग्ना राम गृह संख्या : 76 उम्र : 59 लिंग : पुरुष	फोटो उपलब्ध	640	RJ/03/016/417205	निर्वाचक का नाम : लिछमा पति का नाम: ताजा राम गृह संख्या : 76 उम्र : 58 लिंग : महिला	फोटो उपलब्ध
641	RJ/03/016/417572	निर्वाचक का नाम : शिवनारायण पिता का नाम: सुग्ना राम गृह संख्या : 76 उम्र : 57 लिंग : पुरुष	फोटो उपलब्ध	642	RJ/03/016/417421	निर्वाचक का नाम : नारायणी पति का नाम: शिवनारायण गृह संख्या : 76 उम्र : 56 लिंग : महिला	फोटो उपलब्ध	643	RJ/03/016/417586	निर्वाचक का नाम : आशा राम पिता का नाम: सुग्ना राम गृह संख्या : 76 उम्र : 56 लिंग : पुरुष	फोटो उपलब्ध
644	RJ/03/016/417420	निर्वाचक का नाम : सोना पति का नाम: आशा राम गृह संख्या : 76 उम्र : 55 लिंग : महिला	फोटो उपलब्ध	645	KWQ1637388	निर्वाचक का नाम : मोहन राम पिता का नाम: सुग्ना राम गृह संख्या : 76 उम्र : 46 लिंग : पुरुष	फोटो उपलब्ध	646	KWQ1637396	निर्वाचक का नाम : सीता देवी पति का नाम: मोहन राम गृह संख्या : 76 उम्र : 46 लिंग : महिला	फोटो उपलब्ध
647	KWQ1531720	निर्वाचक का नाम : धापू देवी पति का नाम: सोहन राम गृह संख्या : 76 उम्र : 46 लिंग : महिला	फोटो उपलब्ध	648	XHE0093773	निर्वाचक का नाम : परमेश्वरलाल पिता का नाम: सुग्ना राम गृह संख्या : 76 उम्र : 39 लिंग : पुरुष	फोटो उपलब्ध	649	XHE1047307	निर्वाचक का नाम : काली देवी पति का नाम: परमेश्वर लाल गृह संख्या : 76 उम्र : 28 लिंग : महिला	फोटो उपलब्ध
650	XHE1788645	निर्वाचक का नाम : राम कृष्ण पिता का नाम: मोहन राम गृह संख्या : 76 उम्र : 24 लिंग : पुरुष	फोटो उपलब्ध	651	XHE1788223	निर्वाचक का नाम : रामप्रताप पिता का नाम: मोहन राम गृह संख्या : 76 उम्र : 23 लिंग : पुरुष	फोटो उपलब्ध	652	XHE1759307	निर्वाचक का नाम : माया पति का नाम: गिरधारी लाल गृह संख्या : 76 उम्र : 22 लिंग : महिला	फोटो उपलब्ध
653	XHE1761337	निर्वाचक का नाम : सांवरमल जाखड़ पिता का नाम: शिवनारायण गृह संख्या : 76 उम्र : 21 लिंग : पुरुष	फोटो उपलब्ध	654	XHE1761501	निर्वाचक का नाम : पूनम जाखड़ पिता का नाम: मोहन राम गृह संख्या : 76 उम्र : 21 लिंग : महिला	फोटो उपलब्ध	655	XHE1762921	निर्वाचक का नाम : मोनिका पिता का नाम: ताजा राम गृह संख्या : 76 उम्र : 21 लिंग : महिला	फोटो उपलब्ध
656	XHE1760867	निर्वाचक का नाम : पूजा जाखड़ पिता का नाम: शिव नारायण गृह संख्या : 76 उम्र : 20 लिंग : महिला	फोटो उपलब्ध								

657	3	XHE1825058	निर्वाचक का नाम : पूजा कंवर पिता का नाम: जय सिंह गृह संख्या : 68 उम्र : 19 लिंग : महिला	फोटो उपलब्ध	658	2	XHE1824994	निर्वाचक का नाम : सुशीला कंवर पति का नाम: रणजीत सिंह गृह संख्या : 40 उम्र : 30 लिंग : महिला	फोटो उपलब्ध	659	3	XHE1824853	निर्वाचक का नाम : प्रियंका कंवर पति का नाम: जवानी सिंह गृह संख्या : 57 उम्र : 25 लिंग : महिला	फोटो उपलब्ध
660	3	XHE1824861	निर्वाचक का नाम : पूजा कंवर पति का नाम: जितेंद्र सिंह गृह संख्या : 57 उम्र : 21 लिंग : महिला	फोटो उपलब्ध	661	2	XHE1824846	निर्वाचक का नाम : संदीप सिंह पिता का नाम: प्रह्लाद सिंह गृह संख्या : 53 उम्र : 18 लिंग : पुरुष	फोटो उपलब्ध	662	2	XHE1824838	निर्वाचक का नाम : मनीषा राठौड़ पिता का नाम: प्रह्लाद सिंह राठौड़ गृह संख्या : 53 उम्र : 20 लिंग : महिला	फोटो उपलब्ध
663	1	XHE1824713	निर्वाचक का नाम : सुरेंद्र सिंह पिता का नाम: भेरू सिंह गृह संख्या : 15 उम्र : 30 लिंग : पुरुष	फोटो उपलब्ध	664	3	XHE1824929	निर्वाचक का नाम : भगवाना राम पिता का नाम: आसा राम गृह संख्या : 76 उम्र : 22 लिंग : पुरुष	फोटो उपलब्ध	665	2	XHE1824911	निर्वाचक का नाम : धर्मपाल सिंह पिता का नाम: महेंद्र सिंह गृह संख्या : 37 उम्र : 18 लिंग : पुरुष	फोटो उपलब्ध
666	2	XHE1825157	निर्वाचक का नाम : रामचंद्र नाई पिता का नाम: लिछाराम गृह संख्या : 55 उम्र : 20 लिंग : पुरुष	फोटो उपलब्ध	667	3	XHE1824903	निर्वाचक का नाम : कन्हैया लाल जाखड पिता का नाम: आसा राम जाखड गृह संख्या : 76 उम्र : 23 लिंग : पुरुष	फोटो उपलब्ध	668	3	XHE1824895	निर्वाचक का नाम : राम सिंह पिता का नाम: जय सिंह गृह संख्या : 68 उम्र : 18 लिंग : पुरुष	फोटो उपलब्ध
669	2	XHE1824887	निर्वाचक का नाम : प्रदीप सिंह पिता का नाम: प्रह्लाद सिंह गृह संख्या : 53 उम्र : 22 लिंग : पुरुष	फोटो उपलब्ध	670	1	XHE1836477	निर्वाचक का नाम : अनिता कंवर पिता का नाम: भवानी सिंह गृह संख्या : 2 उम्र : 20 लिंग : महिला	फोटो उपलब्ध	671	1	XHE1836501	निर्वाचक का नाम : मोनिका कंवर पिता का नाम: माल सिंह गृह संख्या : 2 उम्र : 21 लिंग : महिला	फोटो उपलब्ध
672	1	XHE1836519	निर्वाचक का नाम : लीला कंवर पिता का नाम: प्रेम सिंह गृह संख्या : 2 उम्र : 20 लिंग : महिला	फोटो उपलब्ध	673	1	XHE1836600	निर्वाचक का नाम : लाल सिंह पिता का नाम: प्रेम सिंह गृह संख्या : 2 उम्र : 18 लिंग : पुरुष	फोटो उपलब्ध	674	2	XHE1836907	निर्वाचक का नाम : कौशल्या पति का नाम: बनवारी लाल जाखड गृह संख्या : 25 उम्र : 19 लिंग : महिला	फोटो उपलब्ध
675	2	XHE1837004	निर्वाचक का नाम : उपेंद्र सिंह पिता का नाम: शेर सिंह गृह संख्या : 23 उम्र : 18 लिंग : पुरुष	फोटो उपलब्ध	676	2	XHE1838135	निर्वाचक का नाम : बनवारी लाल जाखड पिता का नाम: कुशला राम गृह संख्या : 25 उम्र : 21 लिंग : पुरुष	फोटो उपलब्ध	677	2	XHE1838150	निर्वाचक का नाम : विजय सिंह पिता का नाम: शेरसिंह गृह संख्या : 23 उम्र : 19 लिंग : पुरुष	फोटो उपलब्ध
678	1	XHE1851435	निर्वाचक का नाम : मंजू कंवर पति का नाम: प्रदीप सिंह गृह संख्या : 15 उम्र : 25 लिंग : महिला	फोटो उपलब्ध	679	3	XHE1852698	निर्वाचक का नाम : सावित्री सिहाग पति का नाम: महेन्द्र गृह संख्या : 72 उम्र : 21 लिंग : महिला	फोटो उपलब्ध	680	1	XHE1852714	निर्वाचक का नाम : रेखा शेखावत पति का नाम: हनुमान सिंह गृह संख्या : 2 उम्र : 27 लिंग : महिला	फोटो उपलब्ध
681	2	XHE1852748	निर्वाचक का नाम : अनुराधा राठौड़ पिता का नाम: भागीरथ सिंह राठौड़ गृह संख्या : 53 उम्र : 18 लिंग : महिला	फोटो उपलब्ध										

निर्वाचकों का विवरण :							
A) मतदाताओं की संख्या :							
		नामावली का प्रकार	निर्वाचक नामावली की पहचान :	मतदाताओं की संख्या :			
				पुरुष	महिला	तृतीय लिंग	कुल
I	मूल	मूल नामावली	समस्त पूरकों को समेकित करते हुए विशेष गहन पुनरीक्षण 2026 की मूल नामावली	354	302	0	656
II	घटक I - परिवर्धन सूची	पूरक 1	विशेष गहन पुनरीक्षण - 2026	12	13	0	25
III	घटक II - विलोपन सूची	पूरक 1	विशेष गहन पुनरीक्षण - 2026	1	1	0	2
IV	लिंग में संशोधन के कारण अंतर			0	0	0	0
पुनरीक्षण के बाद इस नामावली में शुद्ध निर्वाचक (I+II-III+IV)				365	314	0	679
B) संशोधनों की संख्या :							
नामावली का प्रकार		निर्वाचक नामावली की पहचान :		संशोधनों की संख्या :			
पूरक 1		विशेष गहन पुनरीक्षण - 2026		2			

निर्वाचक रजिस्ट्रीकरण अधिकारी द्वारा जारी

E2-मृत्यु, S2-स्थानांतरित, R2-दोहरी प्रविष्टि, M2-लापता, Q2-अहर्ता नहीं