

निर्वाचक नामावली 2026 S20 राजस्थान

विधान सभा क्षेत्र की संख्या, नाम व आरक्षण स्थिति : 17 - श्रीडूंगरगढ़ (सामान्य)		भाग संख्या : : 268																	
संसदीय निर्वाचन क्षेत्र की संख्या, नाम व आरक्षण स्थिति, जिसमें विधान सभा निर्वाचन क्षेत्र स्थित है : 2 - बीकानेर (अ.जा.)																			
1. पुनरीक्षण का विवरण																			
पुनरीक्षण का वर्ष :	2026	निर्वाचक नामावली की पहचान :																	
अर्हता तिथि :	01-01-2026	समस्त पूरकों को समेकित करते हुए विशेष गहन पुनरीक्षण 2026 की मूल नामावली																	
पुनरीक्षण का स्वरूप :	विशेष गहन पुनरीक्षण - 2026																		
प्रकाशन की तिथि :	21-02-2026																		
2. भाग व मतदान क्षेत्र का विवरण :																			
भाग में आने वाले अनुभागों की संख्या और नाम :																			
1-मिंगसरिया		<table style="width: 100%; border-collapse: collapse;"> <tr> <td style="width: 60%;">मुख्य शहर / मुख्य ग्राम</td> <td style="width: 40%;">: नोसरिया</td> </tr> <tr> <td>वार्ड</td> <td>:</td> </tr> <tr> <td>पोस्ट ऑफिस</td> <td>: MIGSARIYA BO</td> </tr> <tr> <td>पुलिस थाना</td> <td>: श्री डूंगरगढ़</td> </tr> <tr> <td>तहसील</td> <td>: श्री डूंगरगढ़</td> </tr> <tr> <td>जिला</td> <td>: बीकानेर</td> </tr> <tr> <td>पिन कोड</td> <td>: 331803</td> </tr> </table>				मुख्य शहर / मुख्य ग्राम	: नोसरिया	वार्ड	:	पोस्ट ऑफिस	: MIGSARIYA BO	पुलिस थाना	: श्री डूंगरगढ़	तहसील	: श्री डूंगरगढ़	जिला	: बीकानेर	पिन कोड	: 331803
मुख्य शहर / मुख्य ग्राम	: नोसरिया																		
वार्ड	:																		
पोस्ट ऑफिस	: MIGSARIYA BO																		
पुलिस थाना	: श्री डूंगरगढ़																		
तहसील	: श्री डूंगरगढ़																		
जिला	: बीकानेर																		
पिन कोड	: 331803																		
2-मोहल्ला राजपूत जाटो का, नोसरिया मिंगसरिया																			
3-कुमारों व स्वामियों का मोहल्ला, नोसरिया मिंगसरिया																			
3. मतदान केंद्र का विवरण																			
मतदान केंद्र की संख्या व नाम :	मतदान केन्द्र की विशेष हैसियत (पुरुष/महिला/सामान्य) :		सामान्य																
268 - नोसरिया																			
मतदान केंद्र का भवन व पता :	इस मतदान क्षेत्र के सहायक (ऑक्जिलियरी) मतदान केन्द्रों की संख्या :				0														
राजकीय उच्च माध्यमिक विद्यालय भवन, दायँ भाग, नोसरिया																			
4. मतदाताओं की संख्या :																			
आरंभिक क्रम	अंतिम क्रम	मतदाताओं की संख्या																	
संख्या	संख्या	पुरुष	महिला	तृतीय लिंग	कुल														
1	623	324	297	0	621														

निर्वाचक रजिस्ट्रीकरण अधिकारी द्वारा जारी

Nazri Naksha

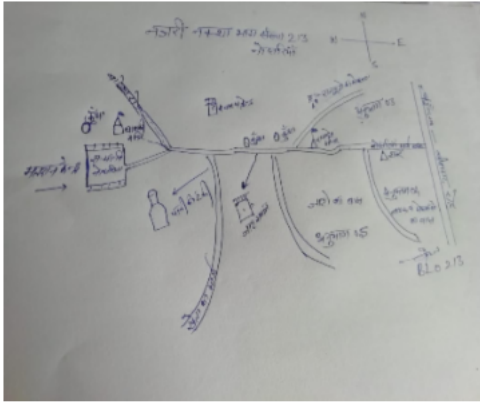

Google Map View

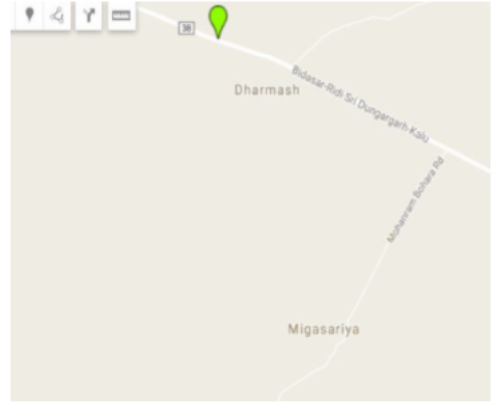

Polling Station Building Front View



Polling Station Front View



Cad View

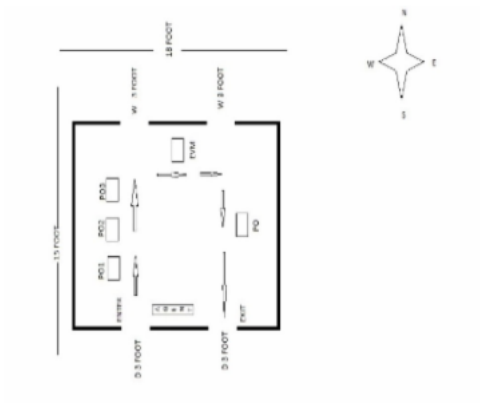

Key MAP View

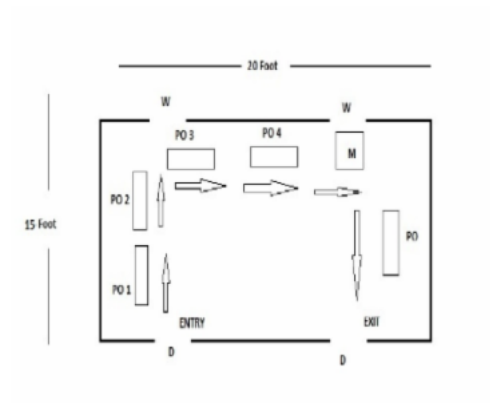

1	XHE1708767	निर्वाचक का नाम : सन्तोष कंवर पति का नाम: करणी सिंह गृह संख्या : 3 उम्र : 57 लिंग : महिला	फोटो उपलब्ध	2	XHE1297506	निर्वाचक का नाम : हितेश कंवर पिता का नाम: मनोहर सिंह गृह संख्या : 12 उम्र : 24 लिंग : महिला	फोटो उपलब्ध	3	XHE1488519	निर्वाचक का नाम : प्रताप सिंह पिता का नाम: बल्ले सिंह गृह संख्या : 81,अनुभाग 01,भाग 213 उम्र : 24 लिंग : पुरुष	फोटो उपलब्ध
4	XHE1164565	निर्वाचक का नाम : लिछमा कंवर पति का नाम: धुकल सिंह गृह संख्या : 87 उम्र : 73 लिंग : महिला	फोटो उपलब्ध	5	RJ/03/016/432358	निर्वाचक का नाम : पर्वत सिंह पिता का नाम: धुकल सिंह गृह संख्या : 87 उम्र : 63 लिंग : पुरुष	फोटो उपलब्ध	6	RJ/03/016/432676	निर्वाचक का नाम : इन्द्र कंवर पति का नाम: पर्वत सिंह गृह संख्या : 87 उम्र : 54 लिंग : महिला	फोटो उपलब्ध
7	KWQ1714260	निर्वाचक का नाम : कमलाकंवर पति का नाम: सरदारसिंह गृह संख्या : 87 उम्र : 54 लिंग : महिला	फोटो उपलब्ध	8	RJ/03/016/433036	निर्वाचक का नाम : इन्द्र सिंह पिता का नाम: धुकलसिंह गृह संख्या : 87 उम्र : 46 लिंग : पुरुष	फोटो उपलब्ध	9	XHE1206655	निर्वाचक का नाम : सरदार सिंह पिता का नाम: धुकल सिंह गृह संख्या : 87 उम्र : 45 लिंग : पुरुष	फोटो उपलब्ध
10	KWQ1714567	निर्वाचक का नाम : पूनम कंवर पति का नाम: इन्द्रसिंह गृह संख्या : 87 उम्र : 39 लिंग : महिला	फोटो उपलब्ध	11	XHE1004316	निर्वाचक का नाम : दामोदर पिता का नाम: पर्वत गृह संख्या : 87 उम्र : 26 लिंग : पुरुष	फोटो उपलब्ध	12	XHE1537786	निर्वाचक का नाम : भरत सिंह पिता का नाम: सरदार सिंह गृह संख्या : 87,अनुभाग 01, भाग 213 उम्र : 21 लिंग : पुरुष	फोटो उपलब्ध
13	XHE1695915	निर्वाचक का नाम : करणी सिंह पिता का नाम: रीडमल सिंह गृह संख्या : 88 उम्र : 60 लिंग : पुरुष	फोटो उपलब्ध	14	RJ/03/016/432403	निर्वाचक का नाम : अनोप कंवर पति का नाम: भंवर सिंह गृह संख्या : 88 उम्र : 52 लिंग : महिला	फोटो उपलब्ध	15	XHE1050046	निर्वाचक का नाम : भंवर सिंह पिता का नाम: रिदमल सिंह गृह संख्या : 88 उम्र : 49 लिंग : पुरुष	फोटो उपलब्ध
16	XHE0834135	निर्वाचक का नाम : भवानी सिंह पिता का नाम: करणी सिंह गृह संख्या : 88 उम्र : 33 लिंग : पुरुष	फोटो उपलब्ध	17	XHE0694836	निर्वाचक का नाम : बनवारी सिंह पिता का नाम: करणीसिंह गृह संख्या : 88 उम्र : 30 लिंग : पुरुष	फोटो उपलब्ध	18	XHE1035831	निर्वाचक का नाम : यशोदा कंवर पति का नाम: भवानी सिंह गृह संख्या : 88 उम्र : 30 लिंग : महिला	फोटो उपलब्ध
19	XHE1290444	निर्वाचक का नाम : पूनम कंवर पिता का नाम: भंवर सिंह गृह संख्या : 88 उम्र : 24 लिंग : महिला	फोटो उपलब्ध	20	XHE1224823	निर्वाचक का नाम : विक्रम सिंह पिता का नाम: करणी सिंह गृह संख्या : 88 उम्र : 23 लिंग : पुरुष	फोटो उपलब्ध	21	RJ/03/016/432465	निर्वाचक का नाम : छोटू कंवर पति का नाम: रूप सिंह गृह संख्या : 89 उम्र : 74 लिंग : महिला	फोटो उपलब्ध
22	RJ/03/016/432356	निर्वाचक का नाम : सवाई सिंह पिता का नाम: धुकल सिंह गृह संख्या : 89 उम्र : 61 लिंग : पुरुष	फोटो उपलब्ध	23	RJ/03/016/432467	निर्वाचक का नाम : मदन सिंह पिता का नाम: माल सिंह गृह संख्या : 89 उम्र : 59 लिंग : पुरुष	फोटो उपलब्ध	24	RJ/03/016/432401	निर्वाचक का नाम : मोहन कंवर पति का नाम: सवाई सिंह गृह संख्या : 89 उम्र : 58 लिंग : महिला	फोटो उपलब्ध
25	XHE1050053	निर्वाचक का नाम : विमला कंवर पति का नाम: मदन सिंह गृह संख्या : 89 उम्र : 53 लिंग : महिला	फोटो उपलब्ध	26	KWQ1534973	निर्वाचक का नाम : विजयसिंह पिता का नाम: सवाईसिंह गृह संख्या : 89 उम्र : 42 लिंग : पुरुष	फोटो उपलब्ध	27	KWQ1886886	निर्वाचक का नाम : राजेन्द्र सिंह पिता का नाम: मदन सिंह गृह संख्या : 89 उम्र : 36 लिंग : पुरुष	फोटो उपलब्ध
28	XHE1050012	निर्वाचक का नाम : राम सिंह पिता का नाम: सवाई सिंह गृह संख्या : 89 उम्र : 32 लिंग : पुरुष	फोटो उपलब्ध	29	XHE0969840	निर्वाचक का नाम : पिटू कंवर पति का नाम: विजय सिंह गृह संख्या : 89 उम्र : 28 लिंग : महिला	फोटो उपलब्ध	30	XHE1004407	निर्वाचक का नाम : जगदेवसिंह पिता का नाम: मदन गृह संख्या : 89 उम्र : 26 लिंग : पुरुष	फोटो उपलब्ध

31	XHE1050038	निर्वाचक का नाम : भरत सिंह पिता का नाम: मदन सिंह गृह संख्या : 89 उम्र : 26 लिंग : पुरुष	फोटो उपलब्ध	32	XHE1383454	निर्वाचक का नाम : हरिओम सिंग राजपूत पिता का नाम: मदन सिंग गृह संख्या : 89 उम्र : 23 लिंग : पुरुष	फोटो उपलब्ध	33	RJ/03/016/432404	निर्वाचक का नाम : शान्ति देवी पति का नाम: सोहन राम गृह संख्या : 90 उम्र : 81 लिंग : महिला	फोटो उपलब्ध
34	RJ/03/016/432406	निर्वाचक का नाम : राधा देवी पति का नाम: मांगी लाल गृह संख्या : 90 उम्र : 65 लिंग : महिला	फोटो उपलब्ध	35	XHE1049980	निर्वाचक का नाम : सुरजा राम पिता का नाम: सोहन राम गृह संख्या : 90 उम्र : 57 लिंग : पुरुष	फोटो उपलब्ध	36	RJ/03/016/432408	निर्वाचक का नाम : मन्नी देवी पति का नाम: सुरजा राम गृह संख्या : 90 उम्र : 54 लिंग : महिला	फोटो उपलब्ध
37	RJ/03/016/432470	निर्वाचक का नाम : शिवरतन पिता का नाम: सोहन राम गृह संख्या : 90 उम्र : 49 लिंग : पुरुष	फोटो उपलब्ध	38	XHE1049998	निर्वाचक का नाम : मनोज पति का नाम: शिव रतन गृह संख्या : 90 उम्र : 43 लिंग : महिला	फोटो उपलब्ध	39	XHE0162709	निर्वाचक का नाम : सीताराम पिता का नाम: मांगीलाल गृह संख्या : 90 उम्र : 36 लिंग : पुरुष	फोटो उपलब्ध
40	XHE0250515	निर्वाचक का नाम : जितेन्द्र पिता का नाम: मांगीलाल गृह संख्या : 90 उम्र : 34 लिंग : पुरुष	फोटो उपलब्ध	41	XHE0536813	निर्वाचक का नाम : नीतु पति का नाम: सीताराम गृह संख्या : 90 उम्र : 32 लिंग : महिला	फोटो उपलब्ध	42	XHE0536821	निर्वाचक का नाम : संगीता पति का नाम: जितेंद्र गृह संख्या : 90 उम्र : 31 लिंग : महिला	फोटो उपलब्ध
43	XHE0694844	निर्वाचक का नाम : सुनील पिता का नाम: सुरजाराम गृह संख्या : 90 उम्र : 30 लिंग : पुरुष	फोटो उपलब्ध	44	XHE1076488	निर्वाचक का नाम : शर्मीला पति का नाम: सुनील गृह संख्या : 90 उम्र : 30 लिंग : महिला	फोटो उपलब्ध	45	XHE1128560	निर्वाचक का नाम : बबलू सैन पिता का नाम: शिवरतन गृह संख्या : 90 उम्र : 25 लिंग : पुरुष	फोटो उपलब्ध
46	XHE1224807	निर्वाचक का नाम : जसोदा सेन पिता का नाम: शिवरतन सेन गृह संख्या : 90 उम्र : 23 लिंग : महिला	फोटो उपलब्ध	47	XHE1298744	निर्वाचक का नाम : वासुदेव सेन पिता का नाम: शिव रतन सेन गृह संख्या : 90 उम्र : 23 लिंग : पुरुष	फोटो उपलब्ध	48	RJ/03/016/432575	निर्वाचक का नाम : तोलू राम पिता का नाम: तारू राम गृह संख्या : 91 उम्र : 76 लिंग : पुरुष	फोटो उपलब्ध
49	RJ/03/016/432407	निर्वाचक का नाम : रूखमा देवी पति का नाम: तोलू राम गृह संख्या : 91 उम्र : 74 लिंग : महिला	फोटो उपलब्ध	50	KWQ1886407	निर्वाचक का नाम : श्याम लाल पिता का नाम: तोलू राम गृह संख्या : 91 उम्र : 61 लिंग : पुरुष	फोटो उपलब्ध	51	RJ/03/016/432409	निर्वाचक का नाम : बेबल देवी पति का नाम: श्याम लाल गृह संख्या : 91 उम्र : 52 लिंग : महिला	फोटो उपलब्ध
52	RJ/03/016/432718	निर्वाचक का नाम : प्रभू राम पिता का नाम: तोलू राम गृह संख्या : 91 उम्र : 52 लिंग : पुरुष	फोटो उपलब्ध	53	RJ/03/016/433022	निर्वाचक का नाम : लिछमा देवी पति का नाम: प्रभू राम गृह संख्या : 91 उम्र : 50 लिंग : महिला	फोटो उपलब्ध	54	XHE1224773	निर्वाचक का नाम : पूजा नाई पिता का नाम: प्रभू राम गृह संख्या : 91 उम्र : 25 लिंग : महिला	फोटो उपलब्ध
55	XHE1382928	निर्वाचक का नाम : रामरतन नै पिता का नाम: प्रभू राम गृह संख्या : 91 उम्र : 23 लिंग : पुरुष	फोटो उपलब्ध	56	XHE1304534	निर्वाचक का नाम : पवन कुमार नाई पिता का नाम: श्याम सुंदर गृह संख्या : 91 उम्र : 22 लिंग : पुरुष	फोटो उपलब्ध	57	XHE1544006	निर्वाचक का नाम : जय प्रकाश सेन पिता का नाम: श्यामसुंदर गृह संख्या : 91, अनुभाग 01, भाग 213 उम्र : 23 लिंग : पुरुष	फोटो उपलब्ध
58	RJ/03/016/432652	निर्वाचक का नाम : चून सिंह पिता का नाम: हरी सिंह गृह संख्या : 92 उम्र : 69 लिंग : पुरुष	फोटो उपलब्ध	59	RJ/03/016/432661	निर्वाचक का नाम : कैलाश कंवर पति का नाम: चून सिंह गृह संख्या : 92 उम्र : 68 लिंग : महिला	फोटो उपलब्ध	60	XHE0750950	निर्वाचक का नाम : नथू सिंह पिता का नाम: चून सिंह गृह संख्या : 92 उम्र : 30 लिंग : पुरुष	फोटो उपलब्ध

61	XHE1426469	निर्वाचक का नाम : भवर कंवर पति का नाम: बल्ले सिंह गृह संख्या : 93 उम्र : 85 लिंग : महिला	फोटो उपलब्ध	62	XHE1432707	निर्वाचक का नाम : ज्ञान कंवर पति का नाम: गणेश सिंह गृह संख्या : 93 उम्र : 75 लिंग : महिला	फोटो उपलब्ध	63	KWQ1398858	निर्वाचक का नाम : सम्पत कंवर पति का नाम: प्रभू सिंह गृह संख्या : 93 उम्र : 69 लिंग : महिला	फोटो उपलब्ध
64	RJ/03/016/432503	निर्वाचक का नाम : भगवान सिंह पिता का नाम: गणेश सिंह गृह संख्या : 93 उम्र : 52 लिंग : पुरुष	फोटो उपलब्ध	65	XHE1061241	निर्वाचक का नाम : सुमन कंवर पति का नाम: भगवान सिंह गृह संख्या : 93 उम्र : 50 लिंग : महिला	फोटो उपलब्ध	66	XHE1049972	निर्वाचक का नाम : गजू सिंह पिता का नाम: गणेश सिंह गृह संख्या : 93 उम्र : 48 लिंग : पुरुष	फोटो उपलब्ध
67	XHE1049964	निर्वाचक का नाम : छोटू कंवर पति का नाम: गजे सिंह गृह संख्या : 93 उम्र : 46 लिंग : महिला	फोटो उपलब्ध	68	XHE1093137	निर्वाचक का नाम : इन्द्रसिंह पिता का नाम: गणेश सिंह गृह संख्या : 93 उम्र : 42 लिंग : पुरुष	फोटो उपलब्ध	69	KWQ1886902	निर्वाचक का नाम : महेन्द्र सिंह पिता का नाम: प्रभू सिंह गृह संख्या : 93 उम्र : 39 लिंग : पुरुष	फोटो उपलब्ध
70	KWQ1886894	निर्वाचक का नाम : भंवर कंवर पति का नाम: महेन्द्र सिंह गृह संख्या : 93 उम्र : 37 लिंग : महिला	फोटो उपलब्ध	71	KWQ1886910	निर्वाचक का नाम : भागीरथ सिंह पिता का नाम: प्रभू सिंह गृह संख्या : 93 उम्र : 37 लिंग : पुरुष	फोटो उपलब्ध	72	XHE0123422	निर्वाचक का नाम : पूनम कंवर पति का नाम: भागीरथ सिंह गृह संख्या : 93 उम्र : 36 लिंग : महिला	फोटो उपलब्ध
73	XHE0671875	निर्वाचक का नाम : कंचन कंवर पति का नाम: इन्द्र सिंह गृह संख्या : 93 उम्र : 35 लिंग : महिला	फोटो उपलब्ध	74	XHE0614230	निर्वाचक का नाम : छोटु सिंह पिता का नाम: बले सिंह गृह संख्या : 93 उम्र : 32 लिंग : पुरुष	फोटो उपलब्ध	75	XHE0970178	निर्वाचक का नाम : सरदार सिंह पिता का नाम: बल्ले सिंह गृह संख्या : 93 उम्र : 32 लिंग : पुरुष	फोटो उपलब्ध
76	XHE0671883	निर्वाचक का नाम : योगेन्द्र सिंह पिता का नाम: प्रभू सिंह गृह संख्या : 93 उम्र : 31 लिंग : पुरुष	फोटो उपलब्ध	77	XHE0671891	निर्वाचक का नाम : स्वरूप कंवर पति का नाम: योगेन्द्र सिंह गृह संख्या : 93 उम्र : 31 लिंग : महिला	फोटो उपलब्ध	78	XHE0970186	निर्वाचक का नाम : भैरू सिंह पिता का नाम: प्रभू सिंह गृह संख्या : 93 उम्र : 29 लिंग : पुरुष	फोटो उपलब्ध
79	XHE0969857	निर्वाचक का नाम : सुनीता कंवर पति का नाम: भैरू सिंह गृह संख्या : 93 उम्र : 28 लिंग : महिला	फोटो उपलब्ध	80	XHE1004548	निर्वाचक का नाम : जितेंद्र पिता का नाम: बल्ले सिंह गृह संख्या : 93 उम्र : 26 लिंग : पुरुष	फोटो उपलब्ध	81	RJ/03/016/432221	निर्वाचक का नाम : गीगू सिंह पिता का नाम: शिवदान सिंह गृह संख्या : 94 उम्र : 89 लिंग : पुरुष	फोटो उपलब्ध
82	RJ/03/016/432549	निर्वाचक का नाम : पतासी कंवर पति का नाम: गीगू सिंह गृह संख्या : 94 उम्र : 87 लिंग : महिला	फोटो उपलब्ध	83	RJ/03/016/432308	निर्वाचक का नाम : विजय सिंह पिता का नाम: गीगू सिंह गृह संख्या : 94 उम्र : 62 लिंग : पुरुष	फोटो उपलब्ध	84	KWQ1754761	निर्वाचक का नाम : पप्पू सिंह पिता का नाम: गीगू सिंह गृह संख्या : 94 उम्र : 59 लिंग : पुरुष	फोटो उपलब्ध
85	RJ/03/016/432552	निर्वाचक का नाम : गुलाब कंवर पति का नाम: पप्पू सिंह गृह संख्या : 94 उम्र : 58 लिंग : महिला	फोटो उपलब्ध	86	XHE1076504	निर्वाचक का नाम : विनोद कंवर पति का नाम: विजय सिंह गृह संख्या : 94 उम्र : 57 लिंग : महिला	फोटो उपलब्ध	87	KWQ1714302	निर्वाचक का नाम : भैरू सिंह पिता का नाम: गिगसिंह गृह संख्या : 94 उम्र : 49 लिंग : पुरुष	फोटो उपलब्ध
88	KWQ1636844	निर्वाचक का नाम : राजूसिंह पिता का नाम: गीगूसिंह गृह संख्या : 94 उम्र : 42 लिंग : पुरुष	फोटो उपलब्ध	89	KWQ1714310	निर्वाचक का नाम : सुनीता कंवर पति का नाम: भैरू सिंह गृह संख्या : 94 उम्र : 41 लिंग : महिला	फोटो उपलब्ध	90	XHE0671800	निर्वाचक का नाम : सविता कंवर पति का नाम: राजू सिंह गृह संख्या : 94 उम्र : 32 लिंग : महिला	फोटो उपलब्ध

91	XHE1383041	निर्वाचक का नाम : नरेंद्र सिंग राजपूत पिता का नाम: विजय सिंग गृह संख्या : 94 उम्र : 23 लिंग : पुरुष	फोटो उपलब्ध	92	XHE1515410	निर्वाचक का नाम : राकेश सिंह पिता का नाम: पप्पू सिंह गृह संख्या : 94,,अनुभाग 01,भाग 213 उम्र : 24 लिंग : पुरुष	फोटो उपलब्ध	93	XHE1630722	निर्वाचक का नाम : रिकू कंवर पिता का नाम: विजय सिंह गृह संख्या : 94,अनुभाग 01,भाग 213 उम्र : 20 लिंग : महिला	फोटो उपलब्ध
94	RJ/03/016/432635	निर्वाचक का नाम : मान कंवर पति का नाम: भोम सिंह गृह संख्या : 95 उम्र : 94 लिंग : महिला	फोटो उपलब्ध	95	RJ/03/016/432792	निर्वाचक का नाम : बेग सिंह पिता का नाम: भोम सिंह गृह संख्या : 95 उम्र : 63 लिंग : पुरुष	फोटो उपलब्ध	96	RJ/03/016/432553	निर्वाचक का नाम : इन्दर कंवर पति का नाम: बेग सिंह गृह संख्या : 95 उम्र : 61 लिंग : महिला	फोटो उपलब्ध
97	RJ/03/016/432691	निर्वाचक का नाम : मदन सिंह पिता का नाम: भोम सिंह गृह संख्या : 95 उम्र : 49 लिंग : पुरुष	फोटो उपलब्ध	98	KWQ1714286	निर्वाचक का नाम : सन्तोषकंवर पति का नाम: मदनसिंह गृह संख्या : 95 उम्र : 44 लिंग : महिला	फोटो उपलब्ध	99	XHE0095422	निर्वाचक का नाम : सन्तोषसिंह पिता का नाम: बेगसिंह गृह संख्या : 95 उम्र : 42 लिंग : पुरुष	फोटो उपलब्ध
100	XHE0250542	निर्वाचक का नाम : ओम कंवर पति का नाम: सन्तोष सिंह गृह संख्या : 95 उम्र : 36 लिंग : महिला	फोटो उपलब्ध	101	XHE0250551	निर्वाचक का नाम : जितेन्द्र सिंह पिता का नाम: बेगू सिंह गृह संख्या : 95 उम्र : 35 लिंग : पुरुष	फोटो उपलब्ध	102	XHE1078187	निर्वाचक का नाम : सुमन कंवर पति का नाम: जीतेन्द्र सिंह गृह संख्या : 95 उम्र : 31 लिंग : महिला	फोटो उपलब्ध
103	RJ/03/016/432288	निर्वाचक का नाम : मोती सिंह पिता का नाम: मूल सिंह गृह संख्या : 96 उम्र : 58 लिंग : पुरुष	फोटो उपलब्ध	104	XHE1179514	निर्वाचक का नाम : मनोहर सिंह पिता का नाम: मूल सिंह गृह संख्या : 96 उम्र : 57 लिंग : पुरुष	फोटो उपलब्ध	105	XHE1179456	निर्वाचक का नाम : लक्ष्मी कंवर पति का नाम: मनोहर सिंह गृह संख्या : 96 उम्र : 48 लिंग : महिला	फोटो उपलब्ध
106	KWQ1886449	निर्वाचक का नाम : अशोक सिंह पिता का नाम: मोतीसिंह गृह संख्या : 96 उम्र : 37 लिंग : पुरुष	फोटो उपलब्ध	107	XHE0095976	निर्वाचक का नाम : रूकमा कंवर पति का नाम: अशोक सिंह गृह संख्या : 96 उम्र : 36 लिंग : महिला	फोटो उपलब्ध	108	RJ/03/016/432820	निर्वाचक का नाम : सुशील कंवर पति का नाम: श्रवण सिंह गृह संख्या : 97 उम्र : 71 लिंग : महिला	फोटो उपलब्ध
109	RJ/03/016/432699	निर्वाचक का नाम : नानू सिंह पिता का नाम: मूल सिंह गृह संख्या : 97 उम्र : 69 लिंग : पुरुष	फोटो उपलब्ध	110	RJ/03/016/433063	निर्वाचक का नाम : लाली कंवर पति का नाम: नानू सिंह गृह संख्या : 97 उम्र : 66 लिंग : महिला	फोटो उपलब्ध	111	RJ/03/016/432222	निर्वाचक का नाम : संजय सिंह पिता का नाम: नानू सिंह गृह संख्या : 97 उम्र : 48 लिंग : पुरुष	फोटो उपलब्ध
112	KWQ1886464	निर्वाचक का नाम : सुरेन्द्रसिंह पिता का नाम: नानूसिंह गृह संख्या : 97 उम्र : 42 लिंग : पुरुष	फोटो उपलब्ध	113	KWQ1886472	निर्वाचक का नाम : बल्लेश कंवर पति का नाम: संजयसिंह गृह संख्या : 97 उम्र : 39 लिंग : महिला	फोटो उपलब्ध	114	XHE0095984	निर्वाचक का नाम : मंजू कंवर पति का नाम: सुरेन्द्र सिंह गृह संख्या : 97 उम्र : 37 लिंग : महिला	फोटो उपलब्ध
115	XHE1224757	निर्वाचक का नाम : बेबी कंवर पति का नाम: नरेंद्र सिंह गृह संख्या : 108 उम्र : 25 लिंग : महिला	फोटो उपलब्ध	116	XHE1506997	निर्वाचक का नाम : रचना कंवर पिता का नाम: गजेंद्र सिंह गृह संख्या : 111,अनुभाग 01,भाग 213 उम्र : 23 लिंग : महिला	फोटो उपलब्ध	117	XHE1004647	निर्वाचक का नाम : रेखा पति का नाम: सांवर सिंह गृह संख्या : 118 उम्र : 28 लिंग : महिला	फोटो उपलब्ध
118	XHE1004811	निर्वाचक का नाम : सांवर मल पिता का नाम: जगदीश गृह संख्या : 123 उम्र : 26 लिंग : पुरुष	फोटो उपलब्ध	Q 119	XHE1443241	निर्वाचक का नाम : छोटी देवी देवी पति का नाम: भगवानाम गृह संख्या : 133,अनुभाग 02,भाग213 उम्र : 37 लिंग : महिला	फोटो उपलब्ध	120	XHE1210301	निर्वाचक का नाम : भगवती पिता का नाम: सीता राम गृह संख्या : 151 उम्र : 30 लिंग : महिला	फोटो उपलब्ध

<p>121</p> <p>निर्वाचक का नाम : मनोज कुमार पिता का नाम: लिछू राम गृह संख्या : 152 उम्र : 22 लिंग : पुरुष</p>	<p>XHE1298660</p> <p>फोटो उपलब्ध</p>	<p>122</p> <p>निर्वाचक का नाम : तेजपाल पिता का नाम: सीताराम गृह संख्या : 165 उम्र : 24 लिंग : पुरुष</p>	<p>XHE1232578</p> <p>फोटो उपलब्ध</p>	<p>123</p> <p>निर्वाचक का नाम : यशोदा प्रजापति पिता का नाम: प्रेमकुमार प्रजापति गृह संख्या : 166 उम्र : 19 लिंग : महिला</p>	<p>XHE1732122</p> <p>फोटो उपलब्ध</p>
<p>124</p> <p>निर्वाचक का नाम : रामावतार गोदारा पिता का नाम: शाहीराम गृह संख्या : 178 उम्र : 23 लिंग : पुरुष</p>	<p>XHE1232552</p> <p>फोटो उपलब्ध</p>	<p>125</p> <p>निर्वाचक का नाम : धर्मेन्द्र गोदारा पिता का नाम: हरिराम गृह संख्या : 182 उम्र : 22 लिंग : पुरुष</p>	<p>XHE1298702</p> <p>फोटो उपलब्ध</p>	<p>126</p> <p>निर्वाचक का नाम : यशोदा देव पति का नाम: प्रेम सुख गृह संख्या : 217 उम्र : 27 लिंग : महिला</p>	<p>XHE0998377</p> <p>फोटो उपलब्ध</p>

127	XHE0969865	निर्वाचक का नाम : भागीरथ सिंह पिता का नाम: पर्वत सिंह गृह संख्या : 87 उम्र : 27 लिंग : पुरुष	128	XHE0969873	निर्वाचक का नाम : विकास सिंह पिता का नाम: भंवर सिंह गृह संख्या : 88 उम्र : 28 लिंग : पुरुष	129	XHE0969881	निर्वाचक का नाम : विनोद सिंह पिता का नाम: भंवर सिंह गृह संख्या : 88 उम्र : 27 लिंग : पुरुष
130	XHE0969899	निर्वाचक का नाम : शिल्पा कंवर पति का नाम: राम सिंह गृह संख्या : 89 उम्र : 28 लिंग : महिला	131	RJ/03/016/432226	निर्वाचक का नाम : प्रेम कंवर पति का नाम: गणपत सिंह गृह संख्या : 98 उम्र : 85 लिंग : महिला	132	RJ/03/016/433065	निर्वाचक का नाम : रणजीत सिंह पिता का नाम: गणपत सिंह गृह संख्या : 98 उम्र : 60 लिंग : पुरुष
133	KWQ1534783	निर्वाचक का नाम : जिवराज सिंह पिता का नाम: गणपत सिंह गृह संख्या : 98 उम्र : 57 लिंग : पुरुष	134	RJ/03/016/432274	निर्वाचक का नाम : महावीर सिंह पिता का नाम: गणपत सिंह गृह संख्या : 98 उम्र : 49 लिंग : पुरुष	135	KWQ1534791	निर्वाचक का नाम : धापूकंवर पति का नाम: रणजीत सिंह गृह संख्या : 98 उम्र : 48 लिंग : महिला
136	KWQ1534809	निर्वाचक का नाम : धने सिंह पिता का नाम: गणपत सिंह गृह संख्या : 98 उम्र : 44 लिंग : पुरुष	137	KWQ1534817	निर्वाचक का नाम : पान कंवर पति का नाम: जीवराज सिंह गृह संख्या : 98 उम्र : 43 लिंग : महिला	138	XHE0095596	निर्वाचक का नाम : कानसिंह पिता का नाम: गणपत सिंह गृह संख्या : 98 उम्र : 37 लिंग : पुरुष
139	XHE0096099	निर्वाचक का नाम : सोनू कंवर पति का नाम: महावीर सिंह गृह संख्या : 98 उम्र : 37 लिंग : महिला	140	XHE0571703	निर्वाचक का नाम : सुमन कंवर पति का नाम: धन्ने सिंह गृह संख्या : 98 उम्र : 36 लिंग : महिला	141	XHE0571711	निर्वाचक का नाम : निर्मला कंवर पति का नाम: कान सिंह गृह संख्या : 98 उम्र : 32 लिंग : महिला
142	XHE1290428	निर्वाचक का नाम : पूनम कंवर पिता का नाम: रणजीत सिंह गृह संख्या : 98 उम्र : 27 लिंग : महिला	143	XHE1290436	निर्वाचक का नाम : सत्यवीर पिता का नाम: रणजीत सिंह गृह संख्या : 98 उम्र : 24 लिंग : पुरुष	144	XHE1572080	निर्वाचक का नाम : रवींद्र सिंह पिता का नाम: जीवराज सिंह गृह संख्या : 98, अनुभाग 02, भाग 213 उम्र : 23 लिंग : पुरुष
145	RJ/03/016/432227	निर्वाचक का नाम : रतन कंवर पति का नाम: मोहन सिंह गृह संख्या : 99 उम्र : 65 लिंग : महिला	146	XHE0671818	निर्वाचक का नाम : भवानी सिंह पिता का नाम: मोहन सिंह गृह संख्या : 99 उम्र : 32 लिंग : पुरुष	147	XHE0671909	निर्वाचक का नाम : पूजा कंवर पति का नाम: भवानी सिंह गृह संख्या : 99 उम्र : 31 लिंग : महिला
148	RJ/03/016/432015	निर्वाचक का नाम : सायर कंवर पति का नाम: भंवर सिंह गृह संख्या : 100 उम्र : 79 लिंग : महिला	149	KWQ1636935	निर्वाचक का नाम : फेप सिंह पिता का नाम: भंवर सिंह गृह संख्या : 100 उम्र : 59 लिंग : पुरुष	150	RJ/03/016/432027	निर्वाचक का नाम : भागीरथ सिंह पिता का नाम: भंवर सिंह गृह संख्या : 100 उम्र : 56 लिंग : पुरुष
151	XHE0235812	निर्वाचक का नाम : तुलछाकंवर पति का नाम: फेपसिंह गृह संख्या : 100 उम्र : 56 लिंग : महिला	152	RJ/03/016/432014	निर्वाचक का नाम : पारस कंवर पति का नाम: भागीरथ सिंह गृह संख्या : 100 उम्र : 53 लिंग : महिला	153	RJ/03/016/432039	निर्वाचक का नाम : सुरजा सिंह पिता का नाम: भंवर सिंह गृह संख्या : 100 उम्र : 50 लिंग : पुरुष
154	RJ/03/016/432019	निर्वाचक का नाम : महेन्द्र सिंह पिता का नाम: भंवर सिंह गृह संख्या : 100 उम्र : 48 लिंग : पुरुष	155	XHE0095604	निर्वाचक का नाम : रेवन्तकंवर पति का नाम: सूरज सिंह गृह संख्या : 100 उम्र : 47 लिंग : महिला	156	XHE1164482	निर्वाचक का नाम : प्रियंका कंवर पिता का नाम: भागीरथ सिंह गृह संख्या : 100 उम्र : 26 लिंग : महिला

157	XHE1383652	निर्वाचक का नाम : गौतम सिंग राजपूत पिता का नाम: भागीरथ सिंग गृह संख्या : 100 उम्र : 22 लिंग : पुरुष	फोटो उपलब्ध	158	RJ/03/016/432675	निर्वाचक का नाम : सुगन सिंह पिता का नाम: ज्ञान सिंह गृह संख्या : 101 उम्र : 51 लिंग : पुरुष	फोटो उपलब्ध	159	RJ/03/016/432719	निर्वाचक का नाम : ओम कंवर पिता का नाम: सुगन सिंह गृह संख्या : 101 उम्र : 50 लिंग : महिला	फोटो उपलब्ध
160	XHE0787879	निर्वाचक का नाम : गजेन्द्र सिंह पिता का नाम: सुगनसिंह गृह संख्या : 101 उम्र : 29 लिंग : पुरुष	फोटो उपलब्ध	161	XHE1164466	निर्वाचक का नाम : जयपाल सिंह पिता का नाम: सुगन सिंह गृह संख्या : 101 उम्र : 25 लिंग : पुरुष	फोटो उपलब्ध	162	XHE1421007	निर्वाचक का नाम : अमर सिंह पिता का नाम: सुगन सिंह गृह संख्या : 101 उम्र : 24 लिंग : पुरुष	फोटो उपलब्ध
163	RJ/03/016/432237	निर्वाचक का नाम : नानू कंवर पति का नाम: दीप सिंह गृह संख्या : 102 उम्र : 99 लिंग : महिला	फोटो उपलब्ध	164	RJ/03/016/432471	निर्वाचक का नाम : सवाई सिंह पिता का नाम: दीप सिंह गृह संख्या : 102 उम्र : 67 लिंग : पुरुष	फोटो उपलब्ध	165	RJ/03/016/432245	निर्वाचक का नाम : सन्तोष कंवर पति का नाम: सवाई सिंह गृह संख्या : 102 उम्र : 64 लिंग : महिला	फोटो उपलब्ध
166	RJ/03/016/432326	निर्वाचक का नाम : मंगल सिंह पिता का नाम: दीप सिंह गृह संख्या : 102 उम्र : 63 लिंग : पुरुष	फोटो उपलब्ध	167	RJ/03/016/432248	निर्वाचक का नाम : पुष्पा कंवर पति का नाम: मंगल सिंह गृह संख्या : 102 उम्र : 62 लिंग : महिला	फोटो उपलब्ध	168	KWQ1534858	निर्वाचक का नाम : खीवसिंह पिता का नाम: दीपसिंह गृह संख्या : 102 उम्र : 44 लिंग : पुरुष	फोटो उपलब्ध
169	XHE0095612	निर्वाचक का नाम : रिछापाल सिंह पिता का नाम: सवाईसिंह गृह संख्या : 102 उम्र : 44 लिंग : पुरुष	फोटो उपलब्ध	170	KWQ1534866	निर्वाचक का नाम : ओमसिंह पिता का नाम: सवाईसिंह गृह संख्या : 102 उम्र : 42 लिंग : पुरुष	फोटो उपलब्ध	171	KWQ1886639	निर्वाचक का नाम : चंदा कंवर पति का नाम: खीव सिंह गृह संख्या : 102 उम्र : 39 लिंग : महिला	फोटो उपलब्ध
172	XHE0096115	निर्वाचक का नाम : सन्तोष कंवर पति का नाम: ओम सिंह गृह संख्या : 102 उम्र : 38 लिंग : महिला	फोटो उपलब्ध	173	XHE0811539	निर्वाचक का नाम : सुरेश कंवर पति का नाम: रिछपाल गृह संख्या : 102 उम्र : 30 लिंग : महिला	फोटो उपलब्ध	174	XHE1590371	निर्वाचक का नाम : पूजा कंवर पति का नाम: विक्रम सिंह गृह संख्या : 102 उम्र : 29 लिंग : महिला	फोटो उपलब्ध
175	XHE1164540	निर्वाचक का नाम : विक्रम सिंह पिता का नाम: मंगल सिंह गृह संख्या : 102 उम्र : 28 लिंग : पुरुष	फोटो उपलब्ध	176	RJ/03/016/432309	निर्वाचक का नाम : नानू सिंह पिता का नाम: चिमन सिंह गृह संख्या : 103 उम्र : 69 लिंग : पुरुष	फोटो उपलब्ध	177	RJ/03/016/432238	निर्वाचक का नाम : कैलाश कंवर पति का नाम: नानू सिंह गृह संख्या : 103 उम्र : 68 लिंग : महिला	फोटो उपलब्ध
178	RJ/03/016/432612	निर्वाचक का नाम : सुगनसिंह पिता का नाम: चिमनसिंह गृह संख्या : 103 उम्र : 62 लिंग : पुरुष	फोटो उपलब्ध	179	XHE0223895	निर्वाचक का नाम : ईचरज कंवर पति का नाम: सुगनसिंह गृह संख्या : 103 उम्र : 59 लिंग : महिला	फोटो उपलब्ध	180	XHE0223902	निर्वाचक का नाम : राजपालसिंह पिता का नाम: सुगनसिंह गृह संख्या : 103 उम्र : 36 लिंग : पुरुष	फोटो उपलब्ध
181	XHE0473314	निर्वाचक का नाम : राकेश सिंह पिता का नाम: सुगन सिंह गृह संख्या : 103 उम्र : 32 लिंग : पुरुष	फोटो उपलब्ध	182	XHE0473348	निर्वाचक का नाम : सुनीता पति का नाम: राकेश सिंह गृह संख्या : 103 उम्र : 32 लिंग : महिला	फोटो उपलब्ध	183	XHE0969915	निर्वाचक का नाम : औंकार सिंह पिता का नाम: नानू सिंह गृह संख्या : 103 उम्र : 32 लिंग : पुरुष	फोटो उपलब्ध
184	XHE1199439	निर्वाचक का नाम : अनिता कंवर पति का नाम: राकेश सिंह गृह संख्या : 103 उम्र : 30 लिंग : महिला	फोटो उपलब्ध	185	XHE1187608	निर्वाचक का नाम : रेखा कंवर पति का नाम: विक्रम सिंह गृह संख्या : 103 उम्र : 28 लिंग : महिला	फोटो उपलब्ध	186	XHE1422427	निर्वाचक का नाम : ललिता कंवर राजपूत पिता का नाम: नानू सिंह गृह संख्या : 103 उम्र : 27 लिंग : महिला	फोटो उपलब्ध

187 निर्वाचक का नाम : सुरेंद्र सिंग राजपूत पिता का नाम: नानू सिंग गृह संख्या : 103 उम्र : 22 लिंग : पुरुष	XHE1384429	188 निर्वाचक का नाम : मदन सिंह पिता का नाम: भंवर सिंह गृह संख्या : 104 उम्र : 56 लिंग : पुरुष	RJ/03/016/432433	189 निर्वाचक का नाम : ओमीकंवर पति का नाम: मदनसिंह गृह संख्या : 104 उम्र : 54 लिंग : महिला	KWQ1636943
190 निर्वाचक का नाम : रामसिंह पिता का नाम: भंवरसिंह गृह संख्या : 104 उम्र : 44 लिंग : पुरुष	XHE0095620	191 निर्वाचक का नाम : सावर सिंह पिता का नाम: भंवर सिंह गृह संख्या : 104 उम्र : 42 लिंग : पुरुष	XHE0095638	192 निर्वाचक का नाम : सुरजान कँवर पति का नाम: रामसिंह गृह संख्या : 104 उम्र : 42 लिंग : महिला	XHE0095646
193 निर्वाचक का नाम : दूर्गा कँवर पति का नाम: सावर सिंह गृह संख्या : 104 उम्र : 37 लिंग : महिला	XHE0096123	194 निर्वाचक का नाम : देवेन्द्र सिंग राजपूत पिता का नाम: राम सिंग गृह संख्या : 104 उम्र : 22 लिंग : पुरुष	XHE1383546	195 निर्वाचक का नाम : कृष्णा सिंह पिता का नाम: राम सिंह गृह संख्या : 104 उम्र : 20 लिंग : पुरुष	XHE1586031
196 निर्वाचक का नाम : लिछमण सिंह पिता का नाम: रिडमल सिंह गृह संख्या : 106 उम्र : 67 लिंग : पुरुष	RJ/03/016/432530	197 निर्वाचक का नाम : लिछमा कँवर पति का नाम: लिछमण सिंह गृह संख्या : 106 उम्र : 65 लिंग : महिला	RJ/03/016/432228	198 निर्वाचक का नाम : दुरजन सिंह पिता का नाम: रिडमल सिंह गृह संख्या : 106 उम्र : 63 लिंग : पुरुष	RJ/03/016/432472
199 निर्वाचक का नाम : प्रेम सिंह पिता का नाम: रीडमल सिंह गृह संख्या : 106 उम्र : 61 लिंग : पुरुष	KWQ1398866	200 निर्वाचक का नाम : कल्याण सिंह पिता का नाम: रीडमल सिंह गृह संख्या : 106 उम्र : 55 लिंग : पुरुष	RJ/03/016/432434	201 निर्वाचक का नाम : राजू कँवर पति का नाम: दुर्जन सिंह गृह संख्या : 106 उम्र : 51 लिंग : महिला	KWQ1534874
202 निर्वाचक का नाम : चान्द कँवर पति का नाम: प्रेम सिंह गृह संख्या : 106 उम्र : 47 लिंग : महिला	KWQ1636950	203 निर्वाचक का नाम : बजरंग सिंह पिता का नाम: रीडमल सिंह गृह संख्या : 106 उम्र : 45 लिंग : पुरुष	RJ/03/016/432555	204 निर्वाचक का नाम : मुकेश कँवर पति का नाम: कल्याण सिंह गृह संख्या : 106 उम्र : 45 लिंग : महिला	KWQ1754696
205 निर्वाचक का नाम : गोविंद पिता का नाम: प्रेम सिंह गृह संख्या : 106 उम्र : 24 लिंग : पुरुष	XHE1290527	206 निर्वाचक का नाम : अनेश कँवर राजपूत पिता का नाम: लिछमन सिंग गृह संख्या : 106 उम्र : 24 लिंग : महिला	XHE1383538	207 निर्वाचक का नाम : कर्ण पाल सिंह राजपूत पिता का नाम: दुर्जन सिंह गृह संख्या : 106 उम्र : 23 लिंग : पुरुष	XHE1383694
208 निर्वाचक का नाम : नटवर सिंह पिता का नाम: लिछमण सिंह गृह संख्या : 106 उम्र : 20 लिंग : पुरुष	XHE1585488	209 निर्वाचक का नाम : तोलू सिंह पिता का नाम: दुर्जन सिंह गृह संख्या : 106 उम्र : 19 लिंग : पुरुष	XHE1804491	210 निर्वाचक का नाम : हवा कँवर पति का नाम: बुधे सिंह गृह संख्या : 107 उम्र : 83 लिंग : महिला	RJ/03/016/432244
211 निर्वाचक का नाम : किशोर सिंह पिता का नाम: बुधे सिंह गृह संख्या : 107 उम्र : 60 लिंग : पुरुष	KWQ1636968	212 निर्वाचक का नाम : श्योपाल सिंह पिता का नाम: बुधे सिंह गृह संख्या : 107 उम्र : 56 लिंग : पुरुष	RJ/03/016/432469	213 निर्वाचक का नाम : शोभा कँवर पति का नाम: किशोर सिंह गृह संख्या : 107 उम्र : 43 लिंग : महिला	KWQ1754787
214 निर्वाचक का नाम : मलेसिंह पिता का नाम: बुधेसिंह गृह संख्या : 107 उम्र : 42 लिंग : पुरुष	KWQ1534882	215 निर्वाचक का नाम : लिछमा कँवर पति का नाम: श्योपाल सिंह गृह संख्या : 107 उम्र : 41 लिंग : महिला	KWQ1754795	216 निर्वाचक का नाम : दयालसिंह पिता का नाम: बुधे सिंह गृह संख्या : 107 उम्र : 35 लिंग : पुरुष	XHE0162834

217	XHE0787820	निर्वाचक का नाम : मंजू कंवर पति का नाम: मल्लोसिंह गृह संख्या : 107 उम्र : 34 लिंग : महिला	फोटो उपलब्ध	218	XHE0969923	निर्वाचक का नाम : राकेश पाल पिता का नाम: बुधे सिंह गृह संख्या : 107 उम्र : 28 लिंग : पुरुष	फोटो उपलब्ध	219	XHE1812155	निर्वाचक का नाम : रूप कंवरी पति का नाम: दयाल सिंह गृह संख्या : 107 उम्र : 24 लिंग : महिला	फोटो उपलब्ध
220	XHE1683945	निर्वाचक का नाम : लक्ष्मी कंवर पति का नाम: राकेशपाल सिंह गृह संख्या : 107 उम्र : 21 लिंग : महिला	फोटो उपलब्ध	221	XHE1477702	निर्वाचक का नाम : लोकेन्द्र सिंह पिता का नाम: श्योपाल सिंह गृह संख्या : 107, अनुभाग 02, भाग 213 उम्र : 21 लिंग : पुरुष	फोटो उपलब्ध	222	XHE1630698	निर्वाचक का नाम : चंचल कंवर पिता का नाम: किशोर सिंह गृह संख्या : 107, अनुभाग 02, भाग 213 उम्र : 20 लिंग : महिला	फोटो उपलब्ध
223	KWQ1398874	निर्वाचक का नाम : रतन सिंह पिता का नाम: गिरधारी सिंह गृह संख्या : 108 उम्र : 67 लिंग : पुरुष	फोटो उपलब्ध	224	RJ/03/016/432251	निर्वाचक का नाम : मंजू कंवर पति का नाम: रतन सिंह गृह संख्या : 108 उम्र : 65 लिंग : महिला	फोटो उपलब्ध	225	RJ/03/016/432432	निर्वाचक का नाम : किशोर सिंह पिता का नाम: गिरधारी सिंह गृह संख्या : 108 उम्र : 48 लिंग : पुरुष	फोटो उपलब्ध
226	XHE0695015	निर्वाचक का नाम : सुरजान कंवर पति का नाम: किशोर सिंह गृह संख्या : 108 उम्र : 34 लिंग : महिला	फोटो उपलब्ध	227	XHE0410506	निर्वाचक का नाम : राजेन्द्रसिंह पिता का नाम: रतनसिंह गृह संख्या : 108 उम्र : 32 लिंग : पुरुष	फोटो उपलब्ध	228	XHE1000199	निर्वाचक का नाम : सुमन कंवर पति का नाम: राजेंद्र सिंह गृह संख्या : 108 उम्र : 28 लिंग : महिला	फोटो उपलब्ध
229	XHE1000124	निर्वाचक का नाम : नरेन्द्र सिंह पिता का नाम: रतन सिंह गृह संख्या : 108 उम्र : 27 लिंग : पुरुष	फोटो उपलब्ध	230	XHE1382720	निर्वाचक का नाम : जितेंद्र सिंग राजपूत पिता का नाम: रतन सिंग गृह संख्या : 108 उम्र : 23 लिंग : पुरुष	फोटो उपलब्ध	231	XHE1383280	निर्वाचक का नाम : रजनी कंवर राजपूत पिता का नाम: रतन सिंग गृह संख्या : 108 उम्र : 22 लिंग : महिला	फोटो उपलब्ध
232	RJ/03/016/433007	निर्वाचक का नाम : गोपाल सिंह पिता का नाम: मेघ सिंह गृह संख्या : 109 उम्र : 80 लिंग : पुरुष	फोटो उपलब्ध	233	RJ/03/016/432599	निर्वाचक का नाम : उखव कंवर पति का नाम: गोपाल सिंह गृह संख्या : 109 उम्र : 75 लिंग : महिला	फोटो उपलब्ध	234	RJ/03/016/432263	निर्वाचक का नाम : सन्तोष कंवर पति का नाम: तेजपाल सिंह गृह संख्या : 109 उम्र : 71 लिंग : महिला	फोटो उपलब्ध
235	RJ/03/016/432524	निर्वाचक का नाम : चून सिंह पिता का नाम: मेघ सिंह गृह संख्या : 109 उम्र : 69 लिंग : पुरुष	फोटो उपलब्ध	236	RJ/03/016/432497	निर्वाचक का नाम : सरपी कंवर पति का नाम: चून सिंह गृह संख्या : 109 उम्र : 65 लिंग : महिला	फोटो उपलब्ध	237	RJ/03/016/432767	निर्वाचक का नाम : नारायण सिंह पिता का नाम: मेघ सिंह गृह संख्या : 109 उम्र : 60 लिंग : पुरुष	फोटो उपलब्ध
238	RJ/03/016/432768	निर्वाचक का नाम : भंवरी कंवर पति का नाम: नारायण सिंह गृह संख्या : 109 उम्र : 59 लिंग : महिला	फोटो उपलब्ध	239	RJ/03/016/432314	निर्वाचक का नाम : जगमान सिंह पिता का नाम: मेघ सिंह गृह संख्या : 109 उम्र : 59 लिंग : पुरुष	फोटो उपलब्ध	240	RJ/03/016/432769	निर्वाचक का नाम : कैलाश कंवर पति का नाम: जगमाल सिंह गृह संख्या : 109 उम्र : 57 लिंग : महिला	फोटो उपलब्ध
241	RJ/03/016/433044	निर्वाचक का नाम : किशन सिंह पिता का नाम: गोपाल सिंह गृह संख्या : 109 उम्र : 57 लिंग : पुरुष	फोटो उपलब्ध	242	RJ/03/016/432435	निर्वाचक का नाम : प्रभू सिंह पिता का नाम: मेघा सिंह गृह संख्या : 109 उम्र : 56 लिंग : पुरुष	फोटो उपलब्ध	243	RJ/03/016/432734	निर्वाचक का नाम : नरपत सिंह पिता का नाम: गोपाल सिंह गृह संख्या : 109 उम्र : 56 लिंग : पुरुष	फोटो उपलब्ध
244	RJ/03/016/432770	निर्वाचक का नाम : पाबुदान सिंह पिता का नाम: मेघ सिंह गृह संख्या : 109 उम्र : 56 लिंग : पुरुष	फोटो उपलब्ध	245	RJ/03/016/432496	निर्वाचक का नाम : अन्तर कंवर पति का नाम: प्रभू सिंह गृह संख्या : 109 उम्र : 54 लिंग : महिला	फोटो उपलब्ध	246	XHE0410530	निर्वाचक का नाम : लक्ष्मी पति का नाम: किशनसिंह गृह संख्या : 109 उम्र : 49 लिंग : महिला	फोटो उपलब्ध

247	KWQ1636976	निर्वाचक का नाम : रिछपाल सिंह पिता का नाम: गोपालसिंह गृह संख्या : 109 उम्र : 44 लिंग : पुरुष	फोटो उपलब्ध	248	KWQ1636984	निर्वाचक का नाम : महेन्द्रसिंह पिता का नाम: गोपालसिंह गृह संख्या : 109 उम्र : 42 लिंग : पुरुष	फोटो उपलब्ध	249	KWQ1636992	निर्वाचक का नाम : देवीसिंह पिता का नाम: चूनसिंह गृह संख्या : 109 उम्र : 42 लिंग : पुरुष	फोटो उपलब्ध
250	KWQ1637008	निर्वाचक का नाम : योगेन्द्रसिंह पिता का नाम: प्रभूसिंह गृह संख्या : 109 उम्र : 42 लिंग : पुरुष	फोटो उपलब्ध	251	XHE0095661	निर्वाचक का नाम : सुनीता कंवर पति का नाम: नरपत सिंह गृह संख्या : 109 उम्र : 41 लिंग : महिला	फोटो उपलब्ध	252	KWQ1754670	निर्वाचक का नाम : विमला कंवर पति का नाम: पाबूदानसिंह गृह संख्या : 109 उम्र : 40 लिंग : महिला	फोटो उपलब्ध
253	XHE0787812	निर्वाचक का नाम : मनीषा कंवर पति का नाम: देवीसिंह गृह संख्या : 109 उम्र : 38 लिंग : महिला	फोटो उपलब्ध	254	XHE0095653	निर्वाचक का नाम : ओम सिंह पिता का नाम: चून सिंह गृह संख्या : 109 उम्र : 36 लिंग : पुरुष	फोटो उपलब्ध	255	KWQ1886993	निर्वाचक का नाम : नरेन्द्र सिंह पिता का नाम: चून सिंह गृह संख्या : 109 उम्र : 36 लिंग : पुरुष	फोटो उपलब्ध
256	XHE0162843	निर्वाचक का नाम : मुकेशसिंह पिता का नाम: प्रभूसिंह गृह संख्या : 109 उम्र : 35 लिंग : पुरुष	फोटो उपलब्ध	257	XHE0162852	निर्वाचक का नाम : महिपाल सिंह पिता का नाम: प्रभूसिंह गृह संख्या : 109 उम्र : 35 लिंग : पुरुष	फोटो उपलब्ध	258	XHE0695023	निर्वाचक का नाम : बाला कंवर पति का नाम: पप्पू सिंह गृह संख्या : 109 उम्र : 34 लिंग : महिला	फोटो उपलब्ध
259	XHE0750968	निर्वाचक का नाम : मोनिका कंवर पति का नाम: योगेन्द्र सिंह गृह संख्या : 109 उम्र : 33 लिंग : महिला	फोटो उपलब्ध	260	XHE1590389	निर्वाचक का नाम : मनीषा कंवर पति का नाम: जितेंद्र सिंह गृह संख्या : 109 उम्र : 33 लिंग : महिला	फोटो उपलब्ध	261	XHE0410423	निर्वाचक का नाम : संदीपसिंह पिता का नाम: प्रभूसिंह गृह संख्या : 109 उम्र : 32 लिंग : पुरुष	फोटो उपलब्ध
262	XHE0671917	निर्वाचक का नाम : जितेंद्र सिंह पिता का नाम: तेजपाल सिंह गृह संख्या : 109 उम्र : 31 लिंग : पुरुष	फोटो उपलब्ध	263	XHE0750976	निर्वाचक का नाम : प्रियंका कंवर पति का नाम: मुकेश सिंह गृह संख्या : 109 उम्र : 31 लिंग : महिला	फोटो उपलब्ध	264	XHE0811547	निर्वाचक का नाम : दलीप सिंह पिता का नाम: तेजपाल सिंह गृह संख्या : 109 उम्र : 30 लिंग : पुरुष	फोटो उपलब्ध
265	XHE1187236	निर्वाचक का नाम : निलू कंवर पति का नाम: मही पाल गृह संख्या : 109 उम्र : 30 लिंग : महिला	फोटो उपलब्ध	266	XHE0811554	निर्वाचक का नाम : गोकुल सिंह पिता का नाम: तेजपाल सिंह गृह संख्या : 109 उम्र : 29 लिंग : पुरुष	फोटो उपलब्ध	267	XHE1688027	निर्वाचक का नाम : राजू कंवर पति का नाम: संदीप सिंह गृह संख्या : 109 उम्र : 29 लिंग : महिला	फोटो उपलब्ध
268	XHE0969931	निर्वाचक का नाम : विक्रम सिंह पिता का नाम: प्रभू सिंह गृह संख्या : 109 उम्र : 28 लिंग : पुरुष	फोटो उपलब्ध	269	XHE0969949	निर्वाचक का नाम : भवानी सिंह पिता का नाम: तेज पाल सिंह गृह संख्या : 109 उम्र : 27 लिंग : पुरुष	फोटो उपलब्ध	270	XHE1187004	निर्वाचक का नाम : जुलेश कंवर पिता का नाम: प्रभू सिंह गृह संख्या : 109 उम्र : 27 लिंग : महिला	फोटो उपलब्ध
271	XHE1590397	निर्वाचक का नाम : ममता कंवर पति का नाम: दलीप सिंह गृह संख्या : 109 उम्र : 27 लिंग : महिला	फोटो उपलब्ध	272	XHE1187269	निर्वाचक का नाम : राजेश कंवर पिता का नाम: नारायण सिंह गृह संख्या : 109 उम्र : 26 लिंग : महिला	फोटो उपलब्ध	273	XHE1687946	निर्वाचक का नाम : द्रोपती कंवर पति का नाम: विक्रम सिंह गृह संख्या : 109 उम्र : 26 लिंग : महिला	फोटो उपलब्ध
274	XHE1600659	निर्वाचक का नाम : योगिता कंवर पति का नाम: गोकुल सिंह गृह संख्या : 109 उम्र : 21 लिंग : महिला	फोटो उपलब्ध	275	XHE1596261	निर्वाचक का नाम : राहुल सिंह पिता का नाम: नारायण सिंह गृह संख्या : 109 उम्र : 20 लिंग : पुरुष	फोटो उपलब्ध	276	XHE1549179	निर्वाचक का नाम : गोविंद सिंह पिता का नाम: नारायण सिंह गृह संख्या : 109, अनुभाग 02, भाग 213 उम्र : 22 लिंग : पुरुष	फोटो उपलब्ध

277	XHE1470830	निर्वाचक का नाम : अनिता कवर पिता का नाम: पबुदान सिंह गृह संख्या : 109, अनुभाग 02, भाग 213 उम्र : 21 लिंग : महिला	फोटो उपलब्ध	278	XHE1636505	निर्वाचक का नाम : ज्योति कँवर पिता का नाम: पाबू दान सिंह गृह संख्या : 109 अनुभाग 02, भाग 213 उम्र : 20 लिंग : महिला	फोटो उपलब्ध	279	RJ/03/016/432316	निर्वाचक का नाम : लिखमण सिंह पिता का नाम: चिमन सिंह गृह संख्या : 110 उम्र : 74 लिंग : पुरुष	फोटो उपलब्ध
280	RJ/03/016/432264	निर्वाचक का नाम : सोहन कंवर पति का नाम: लिखमण सिंह गृह संख्या : 110 उम्र : 70 लिंग : महिला	फोटो उपलब्ध	281	RJ/03/016/433038	निर्वाचक का नाम : राजेन्द्र सिंह पिता का नाम: लिखमण सिंह गृह संख्या : 110 उम्र : 48 लिंग : पुरुष	फोटो उपलब्ध	282	KWQ1754704	निर्वाचक का नाम : सुन्दर कंवर पति का नाम: राजेन्द्र सिंह गृह संख्या : 110 उम्र : 43 लिंग : महिला	फोटो उपलब्ध
283	XHE0969956	निर्वाचक का नाम : राम सिंह पिता का नाम: लिखमण सिंह गृह संख्या : 110 उम्र : 29 लिंग : पुरुष	फोटो उपलब्ध	284	XHE1049923	निर्वाचक का नाम : पुष्पा कंवर पति का नाम: महिपाल सिंह गृह संख्या : 110 उम्र : 28 लिंग : महिला	फोटो उपलब्ध	285	XHE1049949	निर्वाचक का नाम : महिपाल सिंह पिता का नाम: लिखमण सिंह गृह संख्या : 110 उम्र : 27 लिंग : पुरुष	फोटो उपलब्ध
286	XHE1049956	निर्वाचक का नाम : सुनीता कँवर पति का नाम: राम सिंह गृह संख्या : 110 उम्र : 27 लिंग : महिला	फोटो उपलब्ध	287	RJ/03/016/432265	निर्वाचक का नाम : भंवर कंवर पति का नाम: रूच सिंह गृह संख्या : 111 उम्र : 97 लिंग : महिला	फोटो उपलब्ध	288	RJ/03/016/432267	निर्वाचक का नाम : अनार कंवर पति का नाम: विजय सिंह गृह संख्या : 111 उम्र : 67 लिंग : महिला	फोटो उपलब्ध
289	RJ/03/016/432168	निर्वाचक का नाम : नानू सिंह पिता का नाम: रूच सिंह गृह संख्या : 111 उम्र : 65 लिंग : पुरुष	फोटो उपलब्ध	290	RJ/03/016/432268	निर्वाचक का नाम : मंगोज कंवर पति का नाम: नानू सिंह गृह संख्या : 111 उम्र : 63 लिंग : महिला	फोटो उपलब्ध	291	RJ/03/016/432313	निर्वाचक का नाम : लिखमण सिंह पिता का नाम: रूच सिंह गृह संख्या : 111 उम्र : 63 लिंग : पुरुष	फोटो उपलब्ध
292	RJ/03/016/432003	निर्वाचक का नाम : करणी सिंह पिता का नाम: रूच सिंह गृह संख्या : 111 उम्र : 57 लिंग : पुरुष	फोटो उपलब्ध	293	RJ/03/016/432421	निर्वाचक का नाम : सोहन सिंह पिता का नाम: रूच सिंह गृह संख्या : 111 उम्र : 55 लिंग : पुरुष	फोटो उपलब्ध	294	XHE0096131	निर्वाचक का नाम : केसर कंवर पति का नाम: लिखमण सिंह गृह संख्या : 111 उम्र : 40 लिंग : महिला	फोटो उपलब्ध
295	XHE0096149	निर्वाचक का नाम : सुनम कंवर पति का नाम: करणी सिंह गृह संख्या : 111 उम्र : 39 लिंग : महिला	फोटो उपलब्ध	296	XHE0787838	निर्वाचक का नाम : छेलूसिंह पिता का नाम: नानूसिंह गृह संख्या : 111 उम्र : 31 लिंग : पुरुष	फोटो उपलब्ध	297	XHE0811570	निर्वाचक का नाम : सुरेन्द्र सिंह पिता का नाम: विजय सिंह गृह संख्या : 111 उम्र : 28 लिंग : पुरुष	फोटो उपलब्ध
298	XHE0970202	निर्वाचक का नाम : पूनम कँवर पति का नाम: सोहन सिंह गृह संख्या : 111 उम्र : 28 लिंग : महिला	फोटो उपलब्ध	299	XHE0834150	निर्वाचक का नाम : हुकम सिंह पिता का नाम: नानू सिंह गृह संख्या : 111 उम्र : 27 लिंग : पुरुष	फोटो उपलब्ध	300	XHE1030188	निर्वाचक का नाम : सुल्तान सिंह पिता का नाम: वियज सिंह गृह संख्या : 111 उम्र : 26 लिंग : पुरुष	फोटो उपलब्ध
301	XHE1537893	निर्वाचक का नाम : कविता कंवर पति का नाम: सुरेंद्र सिंह गृह संख्या : 111, अनुभाग 02, भाग 213 उम्र : 27 लिंग : महिला	फोटो उपलब्ध	302	RJ/03/016/432622	निर्वाचक का नाम : समन्दर सिंह पिता का नाम: मूल सिंह गृह संख्या : 112 उम्र : 74 लिंग : पुरुष	फोटो उपलब्ध	303	RJ/03/016/432671	निर्वाचक का नाम : नारायण सिंह पिता का नाम: मूल सिंह गृह संख्या : 112 उम्र : 72 लिंग : पुरुष	फोटो उपलब्ध
304	RJ/03/016/432335	निर्वाचक का नाम : सुनम कंवर पति का नाम: नारायण सिंह गृह संख्या : 112 उम्र : 70 लिंग : महिला	फोटो उपलब्ध	305	XHE1432715	निर्वाचक का नाम : ज्ञान कंवर पति का नाम: समन्दर सिंह गृह संख्या : 112 उम्र : 65 लिंग : महिला	फोटो उपलब्ध	306	XHE0157198	निर्वाचक का नाम : सांवरसिंह पिता का नाम: नारायणसिंह गृह संख्या : 112 उम्र : 42 लिंग : पुरुष	फोटो उपलब्ध

307	XHE0096156	निर्वाचक का नाम : सोनू कंवर पति का नाम: सावंर सिंह गृह संख्या : 112 उम्र : 36 लिंग : महिला	फोटो उपलब्ध	308	XHE0162861	निर्वाचक का नाम : गोकुलसिंह पिता का नाम: नारायणसिंह गृह संख्या : 112 उम्र : 36 लिंग : पुरुष	फोटो उपलब्ध	309	XHE0250597	निर्वाचक का नाम : मोहन सिंह पिता का नाम: समदरसिंह गृह संख्या : 112 उम्र : 35 लिंग : पुरुष	फोटो उपलब्ध
310	XHE0571729	निर्वाचक का नाम : पवन सिंह पिता का नाम: समन्दर सिंह गृह संख्या : 112 उम्र : 33 लिंग : पुरुष	फोटो उपलब्ध	311	XHE1195254	निर्वाचक का नाम : मैना कंवर पति का नाम: गोकुल सिंह गृह संख्या : 112 उम्र : 31 लिंग : महिला	फोटो उपलब्ध	312	XHE0811588	निर्वाचक का नाम : भगवती कंवर पति का नाम: मोहन सिंह गृह संख्या : 112 उम्र : 29 लिंग : महिला	फोटो उपलब्ध
313	RJ/03/016/432009	निर्वाचक का नाम : सुमेर सिंह पिता का नाम: गाडा सिंह गृह संख्या : 113 उम्र : 66 लिंग : पुरुष	फोटो उपलब्ध	314	RJ/03/016/432270	निर्वाचक का नाम : सदु कंवर पति का नाम: सुमेर सिंह गृह संख्या : 113 उम्र : 64 लिंग : महिला	फोटो उपलब्ध	315	RJ/03/016/433024	निर्वाचक का नाम : सोपाल सिंह पिता का नाम: समेरसिंह गृह संख्या : 113 उम्र : 47 लिंग : पुरुष	फोटो उपलब्ध
316	XHE0250604	निर्वाचक का नाम : चांद कंवर पति का नाम: श्योपाल सिंह गृह संख्या : 113 उम्र : 40 लिंग : महिला	फोटो उपलब्ध	317	XHE0473371	निर्वाचक का नाम : भीम सिंह पिता का नाम: सुमेर सिंह गृह संख्या : 113 उम्र : 34 लिंग : पुरुष	फोटो उपलब्ध	318	XHE0969972	निर्वाचक का नाम : कंचन कंवर पति का नाम: भीम सिंह गृह संख्या : 113 उम्र : 27 लिंग : महिला	फोटो उपलब्ध
319	XHE1789957	निर्वाचक का नाम : चरत सिंह पिता का नाम: शोपाल सिंह गृह संख्या : 113 उम्र : 19 लिंग : पुरुष	फोटो उपलब्ध	320	RJ/03/016/432695	निर्वाचक का नाम : श्रवण सिंह पिता का नाम: हीरसिंह गृह संख्या : 114 उम्र : 71 लिंग : पुरुष	फोटो उपलब्ध	321	RJ/03/016/432269	निर्वाचक का नाम : सायर कंवर पति का नाम: श्रवण सिंह गृह संख्या : 114 उम्र : 69 लिंग : महिला	फोटो उपलब्ध
322	KWQ1754811	निर्वाचक का नाम : शंकरसिंह पिता का नाम: श्रवणसिंह गृह संख्या : 114 उम्र : 42 लिंग : पुरुष	फोटो उपलब्ध	323	XHE0614248	निर्वाचक का नाम : इन्सु कंवर पति का नाम: शंकर सिंह गृह संख्या : 114 उम्र : 33 लिंग : महिला	फोटो उपलब्ध	324	XHE0834176	निर्वाचक का नाम : भवानी सिंह पिता का नाम: श्रवण सिंह गृह संख्या : 114 उम्र : 32 लिंग : पुरुष	फोटो उपलब्ध
325	XHE0614255	निर्वाचक का नाम : कंचन कंवर पति का नाम: भानी सिंह गृह संख्या : 114 उम्र : 31 लिंग : महिला	फोटो उपलब्ध	326	RJ/03/016/432272	निर्वाचक का नाम : सायर कंवर पति का नाम: बन्ने सिंह गृह संख्या : 115 उम्र : 87 लिंग : महिला	फोटो उपलब्ध	327	XHE0695031	निर्वाचक का नाम : हुकम सिंह पिता का नाम: समुन्द्र सिंह गृह संख्या : 115 उम्र : 32 लिंग : पुरुष	फोटो उपलब्ध
328	XHE1468974	निर्वाचक का नाम : रानीकुमारी पति का नाम: हुकम सिंह गृह संख्या : 115, अनुभाग 02, भाग 213 उम्र : 21 लिंग : महिला	फोटो उपलब्ध	329	RJ/03/016/432065	निर्वाचक का नाम : माल सिंह पिता का नाम: जगमाल सिंह गृह संख्या : 116 उम्र : 83 लिंग : पुरुष	फोटो उपलब्ध	330	RJ/03/016/432266	निर्वाचक का नाम : चन्द्र कंवर पति का नाम: माल सिंह गृह संख्या : 116 उम्र : 81 लिंग : महिला	फोटो उपलब्ध
331	RJ/03/016/433049	निर्वाचक का नाम : छगन सिंह पिता का नाम: माल सिंह गृह संख्या : 116 उम्र : 48 लिंग : पुरुष	फोटो उपलब्ध	332	XHE0410456	निर्वाचक का नाम : लाडूकंवर पति का नाम: छगनसिंह गृह संख्या : 116 उम्र : 36 लिंग : महिला	फोटो उपलब्ध	333	XHE0410514	निर्वाचक का नाम : प्रेम कंवर पति का नाम: महेन्द्रसिंह गृह संख्या : 116 उम्र : 34 लिंग : महिला	फोटो उपलब्ध
334	XHE0410464	निर्वाचक का नाम : महेन्द्रसिंह पिता का नाम: मालसिंह गृह संख्या : 116 उम्र : 33 लिंग : पुरुष	फोटो उपलब्ध	335	XHE0410522	निर्वाचक का नाम : अर्जुनसिंह पिता का नाम: मालसिंह गृह संख्या : 116 उम्र : 31 लिंग : पुरुष	फोटो उपलब्ध	336	XHE0969980	निर्वाचक का नाम : पूजा कंवर पति का नाम: अर्जुन सिंह गृह संख्या : 116 उम्र : 27 लिंग : महिला	फोटो उपलब्ध

337	KWQ1664689	निर्वाचक का नाम : आनंदकंवर पति का नाम: केसरसिंह गृह संख्या : 117 उम्र : 44 लिंग : महिला	फोटो उपलब्ध	338	XHE1000025	निर्वाचक का नाम : देव करण पिता का नाम: केसर सिंह गृह संख्या : 117 उम्र : 26 लिंग : पुरुष	फोटो उपलब्ध	339	XHE1384072	निर्वाचक का नाम : प्रेम सिंग राजपूत पिता का नाम: केशर सिंग गृह संख्या : 117 उम्र : 25 लिंग : पुरुष	फोटो उपलब्ध
340	XHE1634476	निर्वाचक का नाम : आइना कँवर पति का नाम: देवकरण सिंह गृह संख्या : 117 उम्र : 23 लिंग : महिला	फोटो उपलब्ध	341	XHE1635937	निर्वाचक का नाम : सुशीला कंवर पति का नाम: प्रेम सिंह गृह संख्या : 117 उम्र : 22 लिंग : महिला	फोटो उपलब्ध	342	XHE1634500	निर्वाचक का नाम : राजेंद्र सिंह पिता का नाम: केशर सिंह गृह संख्या : 117 उम्र : 20 लिंग : पुरुष	फोटो उपलब्ध
343	XHE1488451	निर्वाचक का नाम : भरत सिंह पिता का नाम: केशर सिंह गृह संख्या : 117, अनुभाग 02, भाग 213 उम्र : 22 लिंग : पुरुष	फोटो उपलब्ध	344	RJ/03/016/432198	निर्वाचक का नाम : लक्ष्मण सिंह पिता का नाम: हनुमान सिंह गृह संख्या : 118 उम्र : 66 लिंग : पुरुष	फोटो उपलब्ध	345	RJ/03/016/432791	निर्वाचक का नाम : भंवर कंवर पति का नाम: लक्ष्मण सिंह गृह संख्या : 118 उम्र : 63 लिंग : महिला	फोटो उपलब्ध
346	XHE0250588	निर्वाचक का नाम : धापू कंवर पिता का नाम: लक्ष्मण सिंह गृह संख्या : 118 उम्र : 43 लिंग : महिला	फोटो उपलब्ध	347	XHE0250579	निर्वाचक का नाम : सांवर सिंह पिता का नाम: लिछमण सिंह गृह संख्या : 118 उम्र : 34 लिंग : पुरुष	फोटो उपलब्ध	348	XHE0296327	निर्वाचक का नाम : ओम कंवर पति का नाम: चतुर्भुज सिंह गृह संख्या : 118 उम्र : 34 लिंग : महिला	फोटो उपलब्ध
349	XHE0787846	निर्वाचक का नाम : लालसिंह पिता का नाम: लिछमणसिंह गृह संख्या : 118 उम्र : 30 लिंग : पुरुष	फोटो उपलब्ध	350	XHE0787853	निर्वाचक का नाम : शिवदयाल सिंह पिता का नाम: लिछमणसिंह गृह संख्या : 118 उम्र : 29 लिंग : पुरुष	फोटो उपलब्ध	351	RJ/03/016/432048	निर्वाचक का नाम : हुक्मा राम पिता का नाम: आदू राम गृह संख्या : 120 उम्र : 90 लिंग : पुरुष	फोटो उपलब्ध
352	RJ/03/016/432709	निर्वाचक का नाम : केसरा राम पिता का नाम: हुक्मा राम गृह संख्या : 120 उम्र : 66 लिंग : पुरुष	फोटो उपलब्ध	353	RJ/03/016/432779	निर्वाचक का नाम : जमना देवी पति का नाम: केसरा राम गृह संख्या : 120 उम्र : 65 लिंग : महिला	फोटो उपलब्ध	354	RJ/03/016/432698	निर्वाचक का नाम : श्री राम पिता का नाम: हुक्मा राम गृह संख्या : 120 उम्र : 63 लिंग : पुरुष	फोटो उपलब्ध
355	RJ/03/016/432781	निर्वाचक का नाम : राम प्यारी पति का नाम: श्री राम गृह संख्या : 120 उम्र : 62 लिंग : महिला	फोटो उपलब्ध	356	RJ/03/016/432501	निर्वाचक का नाम : देवा राम पिता का नाम: हुक्मा राम गृह संख्या : 120 उम्र : 60 लिंग : पुरुष	फोटो उपलब्ध	357	RJ/03/016/432166	निर्वाचक का नाम : जिनकू देवी पति का नाम: देवा राम गृह संख्या : 120 उम्र : 59 लिंग : महिला	फोटो उपलब्ध
358	RJ/03/016/432680	निर्वाचक का नाम : मोहन राम पिता का नाम: हुक्मा राम गृह संख्या : 120 उम्र : 58 लिंग : पुरुष	फोटो उपलब्ध	359	KWQ1754779	निर्वाचक का नाम : सन्तोष पति का नाम: मोहनराम गृह संख्या : 120 उम्र : 47 लिंग : महिला	फोटो उपलब्ध	360	KWQ1637016	निर्वाचक का नाम : किशोरसिंह पिता का नाम: केसरराम गृह संख्या : 120 उम्र : 42 लिंग : पुरुष	फोटो उपलब्ध
361	XHE0571737	निर्वाचक का नाम : मिनाक्षी पति का नाम: किशोर गृह संख्या : 120 उम्र : 35 लिंग : महिला	फोटो उपलब्ध	362	XHE0410555	निर्वाचक का नाम : रामनिवास पिता का नाम: केसरराम गृह संख्या : 120 उम्र : 34 लिंग : पुरुष	फोटो उपलब्ध	363	XHE0571745	निर्वाचक का नाम : नानू पति का नाम: रामनिवास गृह संख्या : 120 उम्र : 32 लिंग : महिला	फोटो उपलब्ध
364	XHE0694851	निर्वाचक का नाम : बाबुलाल पिता का नाम: श्रीराम गृह संख्या : 120 उम्र : 30 लिंग : पुरुष	फोटो उपलब्ध	365	XHE0694869	निर्वाचक का नाम : जगदीश प्रसाद पिता का नाम: देवाराम गृह संख्या : 120 उम्र : 30 लिंग : पुरुष	फोटो उपलब्ध	366	XHE1383165	निर्वाचक का नाम : अनीता पति का नाम: बाबुलाल गृह संख्या : 120 उम्र : 27 लिंग : महिला	फोटो उपलब्ध

367	XHE0999888	निर्वाचक का नाम : मुखराम पिता का नाम: श्री राम गृह संख्या : 120 उम्र : 26 लिंग : पुरुष	फोटो उपलब्ध	368	XHE0999730	निर्वाचक का नाम : बल राम पिता का नाम: देवा राम गृह संख्या : 120 उम्र : 26 लिंग : पुरुष	फोटो उपलब्ध	369	XHE0999813	निर्वाचक का नाम : हीरा लाल पिता का नाम: श्री राम गृह संख्या : 120 उम्र : 26 लिंग : पुरुष	फोटो उपलब्ध
370	XHE1128552	निर्वाचक का नाम : बनवारीलाल पिता का नाम: केसराराम गृह संख्या : 120 उम्र : 25 लिंग : पुरुष	फोटो उपलब्ध	371	XHE1290410	निर्वाचक का नाम : राजू राम पिता का नाम: श्री राम गृह संख्या : 120 उम्र : 23 लिंग : पुरुष	फोटो उपलब्ध	372	XHE1731827	निर्वाचक का नाम : कविता जाट पति का नाम: हीरा लाल गोदारा गृह संख्या : 120 उम्र : 20 लिंग : महिला	फोटो उपलब्ध
373	XHE1779255	निर्वाचक का नाम : पूजा डूडी पति का नाम: राजू राम गोदारा गृह संख्या : 120 उम्र : 19 लिंग : महिला	फोटो उपलब्ध	374	XHE1516574	निर्वाचक का नाम : माया पति का नाम: मुखराम गोदारा गृह संख्या : 120, अनुभाग 02, भाग 213 उम्र : 28 लिंग : महिला	फोटो उपलब्ध	375	XHE1571256	निर्वाचक का नाम : निर्मला जाखड़ पति का नाम: जगदीश गोदारा गृह संख्या : 120, अनुभाग 02, भाग 213 उम्र : 26 लिंग : महिला	फोटो उपलब्ध
376	RJ/03/016/432165	निर्वाचक का नाम : शान्ति देवी पति का नाम: हनुमान राम गृह संख्या : 121 उम्र : 63 लिंग : महिला	फोटो उपलब्ध	377	RJ/03/016/432623	निर्वाचक का नाम : नारायण राम पिता का नाम: हनुमान राम गृह संख्या : 121 उम्र : 56 लिंग : पुरुष	फोटो उपलब्ध	378	RJ/03/016/432780	निर्वाचक का नाम : सावित्री देवी पति का नाम: नारायण राम गृह संख्या : 121 उम्र : 53 लिंग : महिला	फोटो उपलब्ध
379	XHE0614263	निर्वाचक का नाम : मन्जू पति का नाम: सुरेश गृह संख्या : 121 उम्र : 32 लिंग : महिला	फोटो उपलब्ध	380	XHE0296269	निर्वाचक का नाम : सुरेश कुमार पिता का नाम: नारायणराम गृह संख्या : 121 उम्र : 32 लिंग : पुरुष	फोटो उपलब्ध	381	XHE0473322	निर्वाचक का नाम : राज कुमार पिता का नाम: नारायण राम गृह संख्या : 121 उम्र : 31 लिंग : पुरुष	फोटो उपलब्ध
382	XHE0811596	निर्वाचक का नाम : मनोहरी देवी पति का नाम: राजकुमार गृह संख्या : 121 उम्र : 30 लिंग : महिला	फोटो उपलब्ध	383	XHE1078229	निर्वाचक का नाम : मुकेश पिता का नाम: नारायण राम गृह संख्या : 121 उम्र : 26 लिंग : पुरुष	फोटो उपलब्ध	384	XHE1384502	निर्वाचक का नाम : ललिता पति का नाम: मुकेश गृह संख्या : 121 उम्र : 26 लिंग : महिला	फोटो उपलब्ध
385	RJ/03/016/432747	निर्वाचक का नाम : अमरी देवी पति का नाम: सुखा राम गृह संख्या : 122 उम्र : 65 लिंग : महिला	फोटो उपलब्ध	386	KWQ1398890	निर्वाचक का नाम : चन्दनमल पिता का नाम: लालू राम गृह संख्या : 122 उम्र : 62 लिंग : पुरुष	फोटो उपलब्ध	387	RJ/03/016/433042	निर्वाचक का नाम : गोपाल राम पिता का नाम: लालू राम गृह संख्या : 122 उम्र : 60 लिंग : पुरुष	फोटो उपलब्ध
388	RJ/03/016/432058	निर्वाचक का नाम : नानू देवी पति का नाम: चन्दनमल गृह संख्या : 122 उम्र : 60 लिंग : महिला	फोटो उपलब्ध	389	RJ/03/016/432062	निर्वाचक का नाम : सबुरी देवी पति का नाम: गोपाला राम गृह संख्या : 122 उम्र : 58 लिंग : महिला	फोटो उपलब्ध	390	RJ/03/016/432034	निर्वाचक का नाम : ठाकुर राम पिता का नाम: लालू राम गृह संख्या : 122 उम्र : 58 लिंग : पुरुष	फोटो उपलब्ध
391	RJ/03/016/432059	निर्वाचक का नाम : राधा देवी पति का नाम: ठाकुर राम गृह संख्या : 122 उम्र : 56 लिंग : महिला	फोटो उपलब्ध	392	KWQ1886647	निर्वाचक का नाम : सांवरमल पिता का नाम: गोपालाराम गृह संख्या : 122 उम्र : 49 लिंग : पुरुष	फोटो उपलब्ध	393	KWQ1886654	निर्वाचक का नाम : बजरंगलाल पिता का नाम: गोपालाराम गृह संख्या : 122 उम्र : 44 लिंग : पुरुष	फोटो उपलब्ध
394	KWQ1754506	निर्वाचक का नाम : सरोज पति का नाम: सांवरमल गृह संख्या : 122 उम्र : 44 लिंग : महिला	फोटो उपलब्ध	395	KWQ1886662	निर्वाचक का नाम : राजू पति का नाम: बजरंगलाल गृह संख्या : 122 उम्र : 42 लिंग : महिला	फोटो उपलब्ध	396	XHE0473355	निर्वाचक का नाम : सुरेश कुमार पिता का नाम: गोपाला राम गृह संख्या : 122 उम्र : 33 लिंग : पुरुष	फोटो उपलब्ध

397	XHE0296244	निर्वाचक का नाम : रामवतार पिता का नाम: ठाकर राम गृह संख्या : 122 उम्र : 32 लिंग : पुरुष	398	XHE0811604	निर्वाचक का नाम : ललीता देवी पति का नाम: सुरेश कुमार गृह संख्या : 122 उम्र : 31 लिंग : महिला	399	XHE0969998	निर्वाचक का नाम : सँजय कुमार पिता का नाम: चन्दन मल गृह संख्या : 122 उम्र : 27 लिंग : पुरुष
400	XHE1290741	निर्वाचक का नाम : लक्ष्मी देवी पति का नाम: रामवतार गृह संख्या : 122 उम्र : 25 लिंग : महिला	401	XHE1645795	निर्वाचक का नाम : पूजा प्रजापत पति का नाम: संजय कुमार प्रजापत गृह संख्या : 122 उम्र : 25 लिंग : महिला	402	XHE1627462	निर्वाचक का नाम : संदीप प्रजापत पिता का नाम: सांवरमल गृह संख्या : 122 उम्र : 23 लिंग : पुरुष
403	RJ/03/016/432642	निर्वाचक का नाम : माला राम पिता का नाम: चूना राम गृह संख्या : 123 उम्र : 64 लिंग : पुरुष	404	RJ/03/016/432477	निर्वाचक का नाम : जगदीश राम पिता का नाम: चूना राम गृह संख्या : 123 उम्र : 61 लिंग : पुरुष	405	RJ/03/016/432258	निर्वाचक का नाम : दरोपती देवी पति का नाम: जगदीश राम गृह संख्या : 123 उम्र : 59 लिंग : महिला
406	RJ/03/016/432654	निर्वाचक का नाम : मोहनी देवी पति का नाम: माला राम गृह संख्या : 123 उम्र : 55 लिंग : महिला	407	RJ/03/016/433028	निर्वाचक का नाम : सन्तोष पति का नाम: राम किसन गृह संख्या : 123 उम्र : 52 लिंग : महिला	408	RJ/03/016/432573	निर्वाचक का नाम : राम किशन पिता का नाम: चूना राम गृह संख्या : 123 उम्र : 50 लिंग : पुरुष
409	XHE0473389	निर्वाचक का नाम : रामनिवास पिता का नाम: माला राम गृह संख्या : 123 उम्र : 34 लिंग : पुरुष	410	XHE0410605	निर्वाचक का नाम : श्रवणराम पिता का नाम: मालाराम गृह संख्या : 123 उम्र : 33 लिंग : पुरुष	411	XHE0970004	निर्वाचक का नाम : सरोज देवी पति का नाम: श्रवण राम गृह संख्या : 123 उम्र : 28 लिंग : महिला
412	XHE1106673	निर्वाचक का नाम : राजूराम पिता का नाम: रामकिशन गृह संख्या : 123 उम्र : 27 लिंग : पुरुष	413	XHE0970012	निर्वाचक का नाम : सुमित्रा पति का नाम: राम निवास गृह संख्या : 123 उम्र : 27 लिंग : महिला	414	XHE1695923	निर्वाचक का नाम : कुम्भा राम गोदारा पिता का नाम: जेठा राम गृह संख्या : 124 उम्र : 67 लिंग : पुरुष
415	RJ/03/016/432321	निर्वाचक का नाम : शैरा राम पिता का नाम: जेठा राम गृह संख्या : 124 उम्र : 63 लिंग : पुरुष	416	KWQ1935287	निर्वाचक का नाम : ओम प्रकाश पिता का नाम: शैरा राम गृह संख्या : 124 उम्र : 36 लिंग : पुरुष	417	XHE0473330	निर्वाचक का नाम : सुखवीर पिता का नाम: शैरा राम गृह संख्या : 124 उम्र : 34 लिंग : पुरुष
418	XHE0571752	निर्वाचक का नाम : सन्तू पति का नाम: ओमप्रकाश गृह संख्या : 124 उम्र : 32 लिंग : महिला	419	XHE0473397	निर्वाचक का नाम : गिरधारी लाल पिता का नाम: शैरा राम गृह संख्या : 124 उम्र : 31 लिंग : पुरुष	420	XHE0571760	निर्वाचक का नाम : सुमन पति का नाम: सुखवीर गृह संख्या : 124 उम्र : 29 लिंग : महिला
421	XHE0473363	निर्वाचक का नाम : सांवरमल पिता का नाम: शैरा राम गृह संख्या : 124 उम्र : 29 लिंग : पुरुष	422	RJ/03/016/432653	निर्वाचक का नाम : मोहनी देवी पति का नाम: कुम्भा राम गृह संख्या : 125 उम्र : 65 लिंग : महिला	423	RJ/03/016/432638	निर्वाचक का नाम : देवा राम पिता का नाम: कुम्भा राम गृह संख्या : 125 उम्र : 52 लिंग : पुरुष
424	RJ/03/016/432647	निर्वाचक का नाम : त्रिलोक चन्द पिता का नाम: कुम्भा राम गृह संख्या : 125 उम्र : 48 लिंग : पुरुष	425	KWQ1754803	निर्वाचक का नाम : पुष्पा देवी पति का नाम: देवा राम गृह संख्या : 125 उम्र : 43 लिंग : महिला	426	KWQ1887009	निर्वाचक का नाम : कमला देवी पति का नाम: त्रिलोक चन्द गृह संख्या : 125 उम्र : 39 लिंग : महिला

427	RJ/03/016/432141	निर्वाचक का नाम : बाला राम पिता का नाम: सुरजा राम गृह संख्या : 126 उम्र : 67 लिंग : पुरुष	428	RJ/03/016/432068	निर्वाचक का नाम : शान्ति देवी पति का नाम: बाला राम गृह संख्या : 126 उम्र : 59 लिंग : महिला	429	XHE0162870	निर्वाचक का नाम : बाबूलाल पिता का नाम: बालाराम गृह संख्या : 126 उम्र : 35 लिंग : पुरुष
430	XHE1004928	निर्वाचक का नाम : श्रवण पिता का नाम: बाला राम गृह संख्या : 126 उम्र : 28 लिंग : पुरुष	431	XHE1194299	निर्वाचक का नाम : मंजू देवी पति का नाम: बाबू लाल गृह संख्या : 126 उम्र : 28 लिंग : महिला	432	XHE1194406	निर्वाचक का नाम : किशना देवी पति का नाम: श्रावण राम गृह संख्या : 126 उम्र : 27 लिंग : महिला
433	RJ/03/016/432724	निर्वाचक का नाम : झुमादेवी पति का नाम: हीरा राम गृह संख्या : 127 उम्र : 62 लिंग : महिला	434	RJ/03/016/432700	निर्वाचक का नाम : केसरा राम पिता का नाम: सुरजा राम गृह संख्या : 127 उम्र : 60 लिंग : पुरुष	435	RJ/03/016/432067	निर्वाचक का नाम : विमला देवी पति का नाम: केसरा राम गृह संख्या : 127 उम्र : 59 लिंग : महिला
436	RJ/03/016/432540	निर्वाचक का नाम : टीकू राम पिता का नाम: सुरजा राम गृह संख्या : 127 उम्र : 58 लिंग : पुरुष	437	RJ/03/016/432559	निर्वाचक का नाम : मन्नी देवी पति का नाम: टीकू राम गृह संख्या : 127 उम्र : 57 लिंग : महिला	438	XHE0296236	निर्वाचक का नाम : चंद्र बाबू गोदारा पिता का नाम: केशरा राम गृह संख्या : 127 उम्र : 36 लिंग : पुरुष
439	XHE0473405	निर्वाचक का नाम : गोपाला राम पिता का नाम: केशरा राम गृह संख्या : 127 उम्र : 31 लिंग : पुरुष	440	XHE0694877	निर्वाचक का नाम : सुमित्रा देवी पति का नाम: चन्दबाबू गृह संख्या : 127 उम्र : 30 लिंग : महिला	441	XHE0694885	निर्वाचक का नाम : राधेश्याम पिता का नाम: केसराराम गृह संख्या : 127 उम्र : 30 लिंग : पुरुष
442	XHE0694893	निर्वाचक का नाम : कमल पिता का नाम: टीकूराम गृह संख्या : 127 उम्र : 30 लिंग : पुरुष	443	XHE0970020	निर्वाचक का नाम : सरस्वती पति का नाम: गोपाला राम गृह संख्या : 127 उम्र : 28 लिंग : महिला	444	XHE0834143	निर्वाचक का नाम : सुमन देवी पति का नाम: कमल गृह संख्या : 127 उम्र : 27 लिंग : महिला
445	XHE1128545	निर्वाचक का नाम : सीताराम पिता का नाम: टीकूराम गृह संख्या : 127 उम्र : 25 लिंग : पुरुष	446	XHE0787861	निर्वाचक का नाम : हेतराम पिता का नाम: टीकूराम गृह संख्या : 127 उम्र : 24 लिंग : पुरुष	447	XHE1788694	निर्वाचक का नाम : सावित्री पति का नाम: हेत राम गृह संख्या : 127 उम्र : 19 लिंग : महिला
448	KWQ4321815	निर्वाचक का नाम : रामेश्वर राम पिता का नाम: जेठा राम गृह संख्या : 128 उम्र : 70 लिंग : पुरुष	449	RJ/03/016/432055	निर्वाचक का नाम : आसी देवी पति का नाम: रामेशर राम गृह संख्या : 128 उम्र : 67 लिंग : महिला	450	XHE0162889	निर्वाचक का नाम : तोलाराम पिता का नाम: रामेश्वरलाल गृह संख्या : 128 उम्र : 36 लिंग : पुरुष
451	RJ/03/016/432047	निर्वाचक का नाम : तिलोक दास पिता का नाम: नानक दास गृह संख्या : 129 उम्र : 70 लिंग : पुरुष	452	RJ/03/016/432060	निर्वाचक का नाम : चम्पा देवी पति का नाम: तिलोक दास गृह संख्या : 129 उम्र : 67 लिंग : महिला	453	XHE0162898	निर्वाचक का नाम : गोविन्द पिता का नाम: तिलोकदास गृह संख्या : 129 उम्र : 35 लिंग : पुरुष
454	XHE0571778	निर्वाचक का नाम : सरोज पति का नाम: गोविन्द गृह संख्या : 129 उम्र : 32 लिंग : महिला	455	XHE1005024	निर्वाचक का नाम : भगवान दास स्वामी पिता का नाम: त्रिलोक गृह संख्या : 129 उम्र : 27 लिंग : पुरुष	456	XHE1579036	निर्वाचक का नाम : पूजा स्वामी पति का नाम: भगवान दास स्वामी गृह संख्या : 129, अनुभाग 02, भाग 213 उम्र : 27 लिंग : महिला

457	RJ/03/016/432677	निर्वाचक का नाम : मोला देवी पति का नाम: मान राम गृह संख्या : 130 उम्र : 65 लिंग : महिला	458	XHE0970038	निर्वाचक का नाम : रामी देवी पति का नाम: श्रवण राम गृह संख्या : 130 उम्र : 28 लिंग : महिला	459	XHE0970046	निर्वाचक का नाम : श्रवण राम पति का नाम: माना राम गृह संख्या : 130 उम्र : 28 लिंग : पुरुष
460	XHE1185800	निर्वाचक का नाम : अनीता पति का नाम: सुखाराम गृह संख्या : 130 उम्र : 26 लिंग : महिला	461	XHE1384189	निर्वाचक का नाम : सुखा राम गोदारा पिता का नाम: माना राम गृह संख्या : 130 उम्र : 24 लिंग : पुरुष	462	RJ/03/016/432630	निर्वाचक का नाम : जवाना राम पिता का नाम: कालू राम गृह संख्या : 131 उम्र : 70 लिंग : पुरुष
463	RJ/03/016/432591	निर्वाचक का नाम : सोहन राम पिता का नाम: जवाना राम गृह संख्या : 131 उम्र : 51 लिंग : पुरुष	464	RJ/03/016/432819	निर्वाचक का नाम : कौशल्या देवी पति का नाम: सोहन राम गृह संख्या : 131 उम्र : 49 लिंग : महिला	465	XHE1383116	निर्वाचक का नाम : पूजा गोदारा पिता का नाम: सोहन राम गृह संख्या : 131 उम्र : 26 लिंग : महिला
466	XHE1382969	निर्वाचक का नाम : जसोदा गोदारा पिता का नाम: सोहन राम गृह संख्या : 131 उम्र : 22 लिंग : महिला	467	RJ/03/016/432174	निर्वाचक का नाम : सुगना देवी पति का नाम: पीथा राम गृह संख्या : 132 उम्र : 72 लिंग : महिला	468	KWQ1754555	निर्वाचक का नाम : रामेती देवी पति का नाम: हरी राम गृह संख्या : 132 उम्र : 56 लिंग : महिला
469	RJ/03/016/432146	निर्वाचक का नाम : हरी राम पिता का नाम: पीथा राम गृह संख्या : 132 उम्र : 51 लिंग : पुरुष	470	XHE1005099	निर्वाचक का नाम : राकेश पिता का नाम: हरी राम गृह संख्या : 132 उम्र : 28 लिंग : पुरुष	471	XHE1472869	निर्वाचक का नाम : लाली पति का नाम: राकेश गोदारा गृह संख्या : 132, अनुभाग 02, भाग 213 उम्र : 25 लिंग : महिला
472	XHE1525203	निर्वाचक का नाम : विजय पाल पिता का नाम: हरी राम गृह संख्या : 132, अनुभाग 02, भाग 213 उम्र : 22 लिंग : पुरुष	473	XHE1516533	निर्वाचक का नाम : निरानी पति का नाम: विजय पाल गोदारा गृह संख्या : 132, अनुभाग 02, भाग 213 उम्र : 21 लिंग : महिला	474	RJ/03/016/432337	निर्वाचक का नाम : भंवरी देवी पति का नाम: गोरधन राम गृह संख्या : 133 उम्र : 64 लिंग : महिला
475	RJ/03/016/432628	निर्वाचक का नाम : हनुमाना राम पिता का नाम: गोरधन राम गृह संख्या : 133 उम्र : 54 लिंग : पुरुष	476	RJ/03/016/432338	निर्वाचक का नाम : सन्तोष देवी पति का नाम: हनुमान राम गृह संख्या : 133 उम्र : 52 लिंग : महिला	477	KWQ1886688	निर्वाचक का नाम : गुमानाराम पिता का नाम: गोरधनराम गृह संख्या : 133 उम्र : 44 लिंग : पुरुष
478	XHE1640077	निर्वाचक का नाम : निरमा पति का नाम: राकेश गृह संख्या : 133 उम्र : 23 लिंग : महिला	479	XHE1579002	निर्वाचक का नाम : राकेश पिता का नाम: हडमाना राम गृह संख्या : 133, अनुभाग 02, भाग 213 उम्र : 27 लिंग : पुरुष	480	XHE1489368	निर्वाचक का नाम : कालू राम पिता का नाम: हडमाना राम गृह संख्या : 133, अनुभाग 02, भाग 213 उम्र : 24 लिंग : पुरुष
Q 481	XHE1076074	निर्वाचक का नाम : भगवानाराम पिता का नाम: बालाराम गृह संख्या : 133 उम्र : 32 लिंग : पुरुष	482	RJ/03/016/432542	निर्वाचक का नाम : श्रवण राम पिता का नाम: लूंगा राम गृह संख्या : 134 उम्र : 83 लिंग : पुरुष	483	RJ/03/016/432336	निर्वाचक का नाम : बगतू देवी पति का नाम: श्रवण राम गृह संख्या : 134 उम्र : 74 लिंग : महिला
484	KWQ1714534	निर्वाचक का नाम : राजेन्द्र राम पिता का नाम: श्रवणराम गृह संख्या : 134 उम्र : 40 लिंग : पुरुष	485	XHE0095695	निर्वाचक का नाम : सुरेश कुमार पिता का नाम: श्रवण राम गृह संख्या : 134 उम्र : 38 लिंग : पुरुष	486	XHE0095711	निर्वाचक का नाम : इन्द्रा पति का नाम: राजेन्द्र गृह संख्या : 134 उम्र : 38 लिंग : महिला

487	XHE0095703	निर्वाचक का नाम : संतोष पति का नाम: सुरेश कुमार गृह संख्या : 134 उम्र : 36 लिंग : महिला	488	XHE0970053	निर्वाचक का नाम : कमल देव पिता का नाम: श्रवण राम गृह संख्या : 134 उम्र : 30 लिंग : पुरुष	489	XHE1383223	निर्वाचक का नाम : सरोज मेघवाल पति का नाम: कमल देव गृह संख्या : 134 उम्र : 29 लिंग : महिला
490	XHE0096164	निर्वाचक का नाम : भंवराराम पिता का नाम: रूपाराम गृह संख्या : 135 उम्र : 40 लिंग : पुरुष	491	XHE1049907	निर्वाचक का नाम : काता पति का नाम: भंवर राम गृह संख्या : 135 उम्र : 38 लिंग : महिला	492	KWQ1398908	निर्वाचक का नाम : हनुमान राम पिता का नाम: केसरा राम गृह संख्या : 136 उम्र : 59 लिंग : पुरुष
493	RJ/03/016/432743	निर्वाचक का नाम : मांगी लाल पिता का नाम: केसरा राम गृह संख्या : 136 उम्र : 54 लिंग : पुरुष	494	RJ/03/016/432744	निर्वाचक का नाम : पेमा राम पिता का नाम: केसरा राम गृह संख्या : 136 उम्र : 49 लिंग : पुरुष	495	XHE0410613	निर्वाचक का नाम : सोनादेवी पति का नाम: हनुमानराम गृह संख्या : 136 उम्र : 47 लिंग : महिला
496	XHE0410662	निर्वाचक का नाम : छोटूदेवी पति का नाम: पेमाराम गृह संख्या : 136 उम्र : 45 लिंग : महिला	497	KWQ1636885	निर्वाचक का नाम : सरोज देवी पति का नाम: मांगीलाल गृह संख्या : 136 उम्र : 44 लिंग : महिला	498	XHE1594472	निर्वाचक का नाम : सरिता पति का नाम: कालूराम गृह संख्या : 136 उम्र : 20 लिंग : महिला
499	XHE1795608	निर्वाचक का नाम : बसुंधरा पति का नाम: सीताराम मेघवाल गृह संख्या : 136 उम्र : 19 लिंग : महिला	500	XHE1548619	निर्वाचक का नाम : सीताराम मेघवाल पिता का नाम: मांगी लाल गृह संख्या : 136, अनुभाग 02, भाग 213 उम्र : 21 लिंग : पुरुष	501	RJ/03/016/432756	निर्वाचक का नाम : लालू राम पिता का नाम: फूसा राम गृह संख्या : 137 उम्र : 62 लिंग : पुरुष
502	KWQ1398916	निर्वाचक का नाम : रेखा राम पिता का नाम: फूसा राम गृह संख्या : 137 उम्र : 57 लिंग : पुरुष	503	RJ/03/016/432741	निर्वाचक का नाम : चुक्ली देवी पति का नाम: लालू राम गृह संख्या : 137 उम्र : 56 लिंग : महिला	504	KWQ1754563	निर्वाचक का नाम : चीनकी पति का नाम: रेखाराम गृह संख्या : 137 उम्र : 46 लिंग : महिला
505	XHE0750984	निर्वाचक का नाम : भागीरथ पिता का नाम: लालूराम गृह संख्या : 137 उम्र : 30 लिंग : पुरुष	506	XHE1005131	निर्वाचक का नाम : सुभाष पिता का नाम: लालू राम गृह संख्या : 137 उम्र : 29 लिंग : पुरुष	507	XHE0970061	निर्वाचक का नाम : राजू राम पिता का नाम: लालू राम गृह संख्या : 137 उम्र : 28 लिंग : पुरुष
508	XHE1601186	निर्वाचक का नाम : जगदीश मेघवाल पिता का नाम: रेखा राम गृह संख्या : 137 उम्र : 20 लिंग : पुरुष	509	XHE1571496	निर्वाचक का नाम : रामी पति का नाम: सुभाष गृह संख्या : 137, अनुभाग 02, भाग 213 उम्र : 28 लिंग : महिला	510	XHE1571538	निर्वाचक का नाम : कल्ला राम पिता का नाम: लालू राम गृह संख्या : 137, अनुभाग 02, भाग 213 उम्र : 25 लिंग : पुरुष
511	RJ/03/016/433037	निर्वाचक का नाम : फूसा राम पिता का नाम: पन्ना राम गृह संख्या : 138 उम्र : 73 लिंग : पुरुष	512	RJ/03/016/432739	निर्वाचक का नाम : हेमी देवी पति का नाम: फूसा राम गृह संख्या : 138 उम्र : 71 लिंग : महिला	513	KWQ1935303	निर्वाचक का नाम : सांवर मल पिता का नाम: फूसाराम गृह संख्या : 138 उम्र : 38 लिंग : पुरुष
514	XHE0614271	निर्वाचक का नाम : पुष्पा पति का नाम: सांवरमल गृह संख्या : 138 उम्र : 36 लिंग : महिला	515	XHE0284414	निर्वाचक का नाम : फता राम पिता का नाम: फूसा राम गृह संख्या : 138 उम्र : 36 लिंग : पुरुष	516	XHE0695049	निर्वाचक का नाम : काली देवी पति का नाम: फता राम गृह संख्या : 138 उम्र : 32 लिंग : महिला

517 निर्वाचक का नाम : तोलाराम पिता का नाम: फुसा राम गृह संख्या : 138 उम्र : 27 लिंग : पुरुष	XHE0970079 फोटो उपलब्ध	518 निर्वाचक का नाम : तुलसी देवी मेघवाल पति का नाम: तोला राम गृह संख्या : 138 उम्र : 23 लिंग : महिला	XHE1384361 फोटो उपलब्ध	519 निर्वाचक का नाम : उमी देवी पति का नाम: पन्ना राम गृह संख्या : 139 उम्र : 96 लिंग : महिला	RJ/03/016/432737 फोटो उपलब्ध
520 निर्वाचक का नाम : किसना राम पिता का नाम: पन्ना राम गृह संख्या : 139 उम्र : 66 लिंग : पुरुष	RJ/03/016/432595 फोटो उपलब्ध	521 निर्वाचक का नाम : सोनी देवी पति का नाम: किसना राम गृह संख्या : 139 उम्र : 61 लिंग : महिला	RJ/03/016/432740 फोटो उपलब्ध	522 निर्वाचक का नाम : खियाराम पिता का नाम: किशना राम गृह संख्या : 139 उम्र : 28 लिंग : पुरुष	XHE0970087 फोटो उपलब्ध
523 निर्वाचक का नाम : शंकरलाल मेघवाल पिता का नाम: किशना राम गृह संख्या : 139 उम्र : 24 लिंग : पुरुष	XHE1666866 फोटो उपलब्ध	524 निर्वाचक का नाम : जाला राम पिता का नाम: किशना राम गृह संख्या : 139,अनुभाग 02, भाग 213 उम्र : 26 लिंग : पुरुष	XHE1489392 फोटो उपलब्ध	525 निर्वाचक का नाम : सावित्री पति का नाम: खियाराम गृह संख्या : 139,अनुभाग 02, भाग 213 उम्र : 22 लिंग : महिला	XHE1579028 फोटो उपलब्ध
526 निर्वाचक का नाम : चंद्रशेखर सिंह पिता का नाम: बहादुर सिंह गृह संख्या : 169 उम्र : 22 लिंग : पुरुष	XHE1298389 फोटो उपलब्ध				

अनुभाग की संख्या व नाम : 3-कुमारों व स्वामियों का मोहल्ला, नोसरिया मिंगसरिया

527	XHE1630128	निर्वाचक का नाम : निरमा कंवर पिता का नाम: दूरजन सिंह गृह संख्या : 106,अनुभाग 02, भाग 213 उम्र : 20 लिंग : महिला	528	RJ/03/016/432249	निर्वाचक का नाम : माली देवी पति का नाम: मोडू राम गृह संख्या : 140 उम्र : 82 लिंग : महिला	529	RJ/03/016/433057	निर्वाचक का नाम : सोना देवी पति का नाम: गणपत राम गृह संख्या : 140 उम्र : 55 लिंग : महिला
530	RJ/03/016/432312	निर्वाचक का नाम : गणपत राम पिता का नाम: मोडू राम गृह संख्या : 140 उम्र : 54 लिंग : पुरुष	531	RJ/03/016/432541	निर्वाचक का नाम : रामलाल पिता का नाम: मोडू राम गृह संख्या : 140 उम्र : 51 लिंग : पुरुष	532	KWQ1637081	निर्वाचक का नाम : तुलसी देवी पति का नाम: लालू राम गृह संख्या : 140 उम्र : 49 लिंग : महिला
533	KWQ1399146	निर्वाचक का नाम : तिलोकाराम पिता का नाम: मोडूराम गृह संख्या : 140 उम्र : 46 लिंग : पुरुष	534	KWQ1886704	निर्वाचक का नाम : हुकमाराम पिता का नाम: मोडूराम गृह संख्या : 140 उम्र : 42 लिंग : पुरुष	535	XHE0157321	निर्वाचक का नाम : तारा पति का नाम: त्रिलोकराम गृह संख्या : 140 उम्र : 40 लिंग : महिला
536	XHE0216812	निर्वाचक का नाम : रमादेवी पति का नाम: हुकमाराम गृह संख्या : 140 उम्र : 39 लिंग : महिला	537	XHE1185784	निर्वाचक का नाम : मनोज कुमार पिता का नाम: गणपत राम गृह संख्या : 140 उम्र : 27 लिंग : पुरुष	538	XHE1383090	निर्वाचक का नाम : राकेश कुमार मेघवाल पिता का नाम: रामू राम गृह संख्या : 140 उम्र : 25 लिंग : पुरुष
539	XHE1725704	निर्वाचक का नाम : रुखमा मेघवाल पति का नाम: मनोज कुमार मेघवाल गृह संख्या : 140 उम्र : 25 लिंग : महिला	540	XHE1731892	निर्वाचक का नाम : इंद्रा पति का नाम: राकेश कुमार मेघवाल गृह संख्या : 140 उम्र : 20 लिंग : महिला	541	XHE1802727	निर्वाचक का नाम : इंद्रा मेघवाल पिता का नाम: गणपत राम गृह संख्या : 140 उम्र : 19 लिंग : महिला
542	RJ/03/016/432544	निर्वाचक का नाम : गणेशा राम पिता का नाम: सुगना राम गृह संख्या : 141 उम्र : 68 लिंग : पुरुष	543	RJ/03/016/432474	निर्वाचक का नाम : डूंगरराम पिता का नाम: गणेशा राम गृह संख्या : 141 उम्र : 50 लिंग : पुरुष	544	KWQ1535053	निर्वाचक का नाम : अन्नी देवी पति का नाम: डूंगरराम गृह संख्या : 141 उम्र : 46 लिंग : महिला
545	KWQ1535061	निर्वाचक का नाम : रिच्छपाल पिता का नाम: गणेशाराम गृह संख्या : 141 उम्र : 42 लिंग : पुरुष	546	XHE0106294	निर्वाचक का नाम : रूखमा पति का नाम: रिछपाल गृह संख्या : 141 उम्र : 41 लिंग : महिला	547	KWQ1886712	निर्वाचक का नाम : फेफाराम पिता का नाम: गणेशाराम गृह संख्या : 141 उम्र : 39 लिंग : पुरुष
548	XHE0106286	निर्वाचक का नाम : सुवटी पति का नाम: फेफाराम गृह संख्या : 141 उम्र : 37 लिंग : महिला	549	XHE1384262	निर्वाचक का नाम : शंकर लाल मेघवाल पिता का नाम: डूंगर राम गृह संख्या : 141 उम्र : 26 लिंग : पुरुष	550	XHE1384312	निर्वाचक का नाम : दौलत राम मेघवाल पिता का नाम: डूंगर राम गृह संख्या : 141 उम्र : 26 लिंग : पुरुष
551	XHE1382548	निर्वाचक का नाम : मुकेश कुमार मेघवाल पिता का नाम: डूंगर राम गृह संख्या : 141 उम्र : 23 लिंग : पुरुष	552	XHE1818780	निर्वाचक का नाम : निरमा मेघवाल पिता का नाम: डूंगर राम गृह संख्या : 141 उम्र : 19 लिंग : महिला	553	RJ/03/016/432546	निर्वाचक का नाम : रूधा राम पिता का नाम: खेता राम गृह संख्या : 142 उम्र : 65 लिंग : पुरुष
554	RJ/03/016/432307	निर्वाचक का नाम : गोदावरी देवी पति का नाम: रूधा राम गृह संख्या : 142 उम्र : 62 लिंग : महिला	555	KWQ1887033	निर्वाचक का नाम : नोरंग राम पिता का नाम: रूधा राम गृह संख्या : 142 उम्र : 38 लिंग : पुरुष	556	XHE0095745	निर्वाचक का नाम : खेमा राम पिता का नाम: रूधा राम गृह संख्या : 142 उम्र : 36 लिंग : पुरुष

557	XHE0571786	निर्वाचक का नाम : सुमित्रा देवी पति का नाम: नोरंगराम गृह संख्या : 142 उम्र : 35 लिंग : महिला	फोटो उपलब्ध	558	XHE0970210	निर्वाचक का नाम : नानू देवी पति का नाम: खेमा राम गृह संख्या : 142 उम्र : 28 लिंग : महिला	फोटो उपलब्ध	559	XHE1739739	निर्वाचक का नाम : रामी पति का नाम: तेजाराम गृह संख्या : 142 उम्र : 28 लिंग : महिला	फोटो उपलब्ध
560	XHE1384551	निर्वाचक का नाम : तेजा राम पिता का नाम: रुधा राम गृह संख्या : 142 उम्र : 23 लिंग : पुरुष	फोटो उपलब्ध	561	RJ/03/016/432377	निर्वाचक का नाम : रेखा राम पिता का नाम: खेता राम गृह संख्या : 143 उम्र : 61 लिंग : पुरुष	फोटो उपलब्ध	562	RJ/03/016/432825	निर्वाचक का नाम : फूसी देवी पति का नाम: रेखा राम गृह संख्या : 143 उम्र : 58 लिंग : महिला	फोटो उपलब्ध
563	XHE1290790	निर्वाचक का नाम : लीलाधर पिता का नाम: रेखा राम गृह संख्या : 143 उम्र : 23 लिंग : पुरुष	फोटो उपलब्ध	564	XHE1594464	निर्वाचक का नाम : सरिता मेघवाल पति का नाम: लीलाधर मेघवाल गृह संख्या : 143 उम्र : 20 लिंग : महिला	फोटो उपलब्ध	565	RJ/03/016/432616	निर्वाचक का नाम : गोरखा राम पिता का नाम: खेता राम गृह संख्या : 144 उम्र : 59 लिंग : पुरुष	फोटो उपलब्ध
566	RJ/03/016/432589	निर्वाचक का नाम : विमला देवी पति का नाम: गोरखा राम गृह संख्या : 144 उम्र : 57 लिंग : महिला	फोटो उपलब्ध	567	XHE0571794	निर्वाचक का नाम : सुमन देवी पति का नाम: भागीरथराम गृह संख्या : 144 उम्र : 35 लिंग : महिला	फोटो उपलब्ध	568	XHE0250613	निर्वाचक का नाम : भागीरथ राम पिता का नाम: गोरखाराम गृह संख्या : 144 उम्र : 33 लिंग : पुरुष	फोटो उपलब्ध
569	XHE0571802	निर्वाचक का नाम : अन्नी देवी पति का नाम: दुलाराम गृह संख्या : 144 उम्र : 33 लिंग : महिला	फोटो उपलब्ध	570	XHE0410621	निर्वाचक का नाम : दुलाराम पिता का नाम: गोरखाराम गृह संख्या : 144 उम्र : 32 लिंग : पुरुष	फोटो उपलब्ध	571	XHE1383579	निर्वाचक का नाम : श्योपाल राम मेघवाल पिता का नाम: गोरख राम गृह संख्या : 144 उम्र : 23 लिंग : पुरुष	फोटो उपलब्ध
572	RJ/03/016/432765	निर्वाचक का नाम : श्री राम पिता का नाम: बाधा राम गृह संख्या : 145 उम्र : 56 लिंग : पुरुष	फोटो उपलब्ध	573	RJ/03/016/432689	निर्वाचक का नाम : मंजू देवी पति का नाम: श्री राम गृह संख्या : 145 उम्र : 54 लिंग : महिला	फोटो उपलब्ध	574	XHE0970228	निर्वाचक का नाम : ओमा राम पिता का नाम: श्री राम गृह संख्या : 145 उम्र : 27 लिंग : पुरुष	फोटो उपलब्ध
575	XHE1713338	निर्वाचक का नाम : मुनी मेघवाल पति का नाम: ओमा राम मेघवाल गृह संख्या : 145 उम्र : 23 लिंग : महिला	फोटो उपलब्ध	576	XHE1711753	निर्वाचक का नाम : प्रियंका मेघवाल पति का नाम: कालू राम मेघवाल गृह संख्या : 145 उम्र : 20 लिंग : महिला	फोटो उपलब्ध	577	RJ/03/016/432526	निर्वाचक का नाम : भगवाना राम पिता का नाम: सुगना राम गृह संख्या : 146 उम्र : 51 लिंग : पुरुष	फोटो उपलब्ध
578	KWQ1754662	निर्वाचक का नाम : मीरां पति का नाम: भगवानाराम गृह संख्या : 146 उम्र : 47 लिंग : महिला	फोटो उपलब्ध	579	XHE1727767	निर्वाचक का नाम : माया मेघवाल पिता का नाम: भगवाना राम गृह संख्या : 146 उम्र : 19 लिंग : महिला	फोटो उपलब्ध	580	RJ/03/016/432539	निर्वाचक का नाम : भूरा राम पिता का नाम: गोविन्दा राम गृह संख्या : 147 उम्र : 62 लिंग : पुरुष	फोटो उपलब्ध
581	RJ/03/016/432439	निर्वाचक का नाम : बुधी देवी पति का नाम: भूरा राम गृह संख्या : 147 उम्र : 58 लिंग : महिला	फोटो उपलब्ध	582	KWQ1714393	निर्वाचक का नाम : बीरबल राम पिता का नाम: भूराराम गृह संख्या : 147 उम्र : 45 लिंग : पुरुष	फोटो उपलब्ध	583	XHE0095760	निर्वाचक का नाम : सीता पति का नाम: बीरबल राम गृह संख्या : 147 उम्र : 39 लिंग : महिला	फोटो उपलब्ध
584	XHE0095752	निर्वाचक का नाम : खीराजा राम पिता का नाम: भूरा राम गृह संख्या : 147 उम्र : 38 लिंग : पुरुष	फोटो उपलब्ध	585	KWQ1887041	निर्वाचक का नाम : गीता पति का नाम: खीराजा राम गृह संख्या : 147 उम्र : 36 लिंग : महिला	फोटो उपलब्ध	586	XHE0473439	निर्वाचक का नाम : दुलाराम पिता का नाम: भूरा राम गृह संख्या : 147 उम्र : 31 लिंग : पुरुष	फोटो उपलब्ध

अनुभाग की संख्या व नाम : 3-कुमारों व स्वामियों का मोहल्ला, नोसरिया मिंगसरिया

587	XHE0695056	निर्वाचक का नाम : परमा देवी पति का नाम: दुला राम गृह संख्या : 147 उम्र : 31 लिंग : महिला	फोटो उपलब्ध	588	XHE1704170	निर्वाचक का नाम : अशोक पिता का नाम: बीरबल राम गृह संख्या : 147 उम्र : 20 लिंग : पुरुष	फोटो उपलब्ध	589	XHE1504653	निर्वाचक का नाम : ओमप्रकाश मेघवाल पिता का नाम: भूरा राम गृह संख्या : 147, अनुभाग 03, भाग 213 उम्र : 21 लिंग : पुरुष	फोटो उपलब्ध
590	RJ/03/016/432444	निर्वाचक का नाम : पारा देवी पति का नाम: बला राम गृह संख्या : 148 उम्र : 67 लिंग : महिला	फोटो उपलब्ध	591	RJ/03/016/433015	निर्वाचक का नाम : हनुमान राम पिता का नाम: बला राम गृह संख्या : 148 उम्र : 53 लिंग : पुरुष	फोटो उपलब्ध	592	KWQ1399153	निर्वाचक का नाम : आशा पति का नाम: हनुमानाराम गृह संख्या : 148 उम्र : 48 लिंग : महिला	फोटो उपलब्ध
593	KWQ1399161	निर्वाचक का नाम : राजूराम पिता का नाम: बलाराम गृह संख्या : 148 उम्र : 46 लिंग : पुरुष	फोटो उपलब्ध	594	KWQ1399179	निर्वाचक का नाम : दीपा पति का नाम: राजाराम गृह संख्या : 148 उम्र : 44 लिंग : महिला	फोटो उपलब्ध	595	KWQ1714401	निर्वाचक का नाम : भंवरलाल पिता का नाम: बलाराम गृह संख्या : 148 उम्र : 44 लिंग : पुरुष	फोटो उपलब्ध
596	KWQ1714419	निर्वाचक का नाम : थानाराम पिता का नाम: बलाराम गृह संख्या : 148 उम्र : 42 लिंग : पुरुष	फोटो उपलब्ध	597	KWQ1886720	निर्वाचक का नाम : चन्दा देवी पति का नाम: थानाराम गृह संख्या : 148 उम्र : 38 लिंग : महिला	फोटो उपलब्ध	598	XHE0410654	निर्वाचक का नाम : कानाराम पिता का नाम: बलाराम गृह संख्या : 148 उम्र : 33 लिंग : पुरुष	फोटो उपलब्ध
599	XHE0410688	निर्वाचक का नाम : रूखमादेवी पति का नाम: कानाराम गृह संख्या : 148 उम्र : 33 लिंग : महिला	फोटो उपलब्ध	600	XHE0787895	निर्वाचक का नाम : धापू देवी पति का नाम: सुखराम गृह संख्या : 148 उम्र : 29 लिंग : महिला	फोटो उपलब्ध	601	XHE0834184	निर्वाचक का नाम : सुख राम पिता का नाम: बलाराम गृह संख्या : 148 उम्र : 28 लिंग : पुरुष	फोटो उपलब्ध
602	XHE1383389	निर्वाचक का नाम : सुंदर मेघवाल पिता का नाम: राजूराम गृह संख्या : 148 उम्र : 22 लिंग : महिला	फोटो उपलब्ध	603	XHE1471127	निर्वाचक का नाम : नोरा पिता का नाम: हडमानाराम गृह संख्या : 148, अनुभाग 03, भाग 213 उम्र : 22 लिंग : महिला	फोटो उपलब्ध	604	XHE1471176	निर्वाचक का नाम : वसुंधरा मेघवाल पिता का नाम: हडमानाराम गृह संख्या : 148, अनुभाग 03, भाग 213 उम्र : 21 लिंग : महिला	फोटो उपलब्ध
605	RJ/03/016/432697	निर्वाचक का नाम : रामू राम पिता का नाम: टीकू राम गृह संख्या : 149 उम्र : 60 लिंग : पुरुष	फोटो उपलब्ध	606	KWQ1398924	निर्वाचक का नाम : पारा देवी पति का नाम: रामू राम गृह संख्या : 149 उम्र : 59 लिंग : महिला	फोटो उपलब्ध	607	RJ/03/016/432160	निर्वाचक का नाम : अरजन राम पिता का नाम: टीकू राम गृह संख्या : 150 उम्र : 57 लिंग : पुरुष	फोटो उपलब्ध
608	KWQ1886738	निर्वाचक का नाम : मीरा देवी पति का नाम: अरजन राम गृह संख्या : 150 उम्र : 56 लिंग : महिला	फोटो उपलब्ध	609	RJ/03/016/432632	निर्वाचक का नाम : भीया राम पिता का नाम: टीकू राम गृह संख्या : 150 उम्र : 49 लिंग : पुरुष	फोटो उपलब्ध	610	KWQ1399187	निर्वाचक का नाम : मोहनराम पिता का नाम: टीकूराम गृह संख्या : 150 उम्र : 47 लिंग : पुरुष	फोटो उपलब्ध
611	KWQ1886746	निर्वाचक का नाम : शुसिलादेवी पति का नाम: भीयाराम गृह संख्या : 150 उम्र : 44 लिंग : महिला	फोटो उपलब्ध	612	KWQ1886753	निर्वाचक का नाम : रेवती देवी पति का नाम: मोहनराम गृह संख्या : 150 उम्र : 42 लिंग : महिला	फोटो उपलब्ध	613	KWQ1887058	निर्वाचक का नाम : लक्ष्मण राम पिता का नाम: टीकू राम गृह संख्या : 150 उम्र : 41 लिंग : पुरुष	फोटो उपलब्ध
614	XHE0157214	निर्वाचक का नाम : संतोष पति का नाम: लक्ष्मण राम गृह संख्या : 150 उम्र : 39 लिंग : महिला	फोटो उपलब्ध	615	XHE1598499	निर्वाचक का नाम : मंजू पिता का नाम: भिया राम गृह संख्या : 150 उम्र : 20 लिंग : महिला	फोटो उपलब्ध	616	XHE1620012	निर्वाचक का नाम : हडमानाराम मेघवाल पिता का नाम: अर्जुनराम गृह संख्या : 150 उम्र : 20 लिंग : पुरुष	फोटो उपलब्ध

विधान सभा क्षेत्र की संख्या व नाम : 17-श्रीङ्गारगढ़
घटक I - परिवर्धन सूची 1 (16-12-2025 से 21-02-2026 तक)

<p>617 3 XHE1825926</p> <p>निर्वाचक का नाम : मुकेश मेघवाल पिता का नाम: राजूराम गृह संख्या : 148 उम्र : 19 लिंग : पुरुष</p> <p>फोटो उपलब्ध</p>	<p>618 1 XHE1826155</p> <p>निर्वाचक का नाम : रघुवीर सिंह पिता का नाम: श्योपाल सिंह गृह संख्या : 107 उम्र : 18 लिंग : पुरुष</p> <p>फोटो उपलब्ध</p>	<p>619 1 XHE1826254</p> <p>निर्वाचक का नाम : बबलेश कंवर पिता का नाम: जीवराज सिंह गृह संख्या : 98 उम्र : 18 लिंग : महिला</p> <p>फोटो उपलब्ध</p>
<p>620 1 XHE1834985</p> <p>निर्वाचक का नाम : करिश्मा कंवर पिता का नाम: मदन सिंह गृह संख्या : 95 उम्र : 20 लिंग : महिला</p> <p>फोटो उपलब्ध</p>	<p>621 3 XHE1845569</p> <p>निर्वाचक का नाम : लाछा मेघवाल पति का नाम: जाला राम गृह संख्या : 139 उम्र : 18 लिंग : महिला</p> <p>फोटो उपलब्ध</p>	<p>622 2 XHE1845577</p> <p>निर्वाचक का नाम : ममता गोदारा पिता का नाम: हरी राम गोदारा गृह संख्या : 132 उम्र : 22 लिंग : महिला</p> <p>फोटो उपलब्ध</p>
<p>623 1 XHE1846211</p> <p>निर्वाचक का नाम : धापू कंवर पिता का नाम: पप्पू सिंह गृह संख्या : 94 उम्र : 19 लिंग : महिला</p> <p>फोटो उपलब्ध</p>		

निर्वाचकों का विवरण :							
A) मतदाताओं की संख्या :							
		नामावली का प्रकार	निर्वाचक नामावली की पहचान :	मतदाताओं की संख्या :			
				पुरुष	महिला	तृतीय लिंग	कुल
I	मूल	मूल नामावली	समस्त पूरकों को समेकित करते हुए विशेष गहन पुनरीक्षण 2026 की मूल नामावली	323	293	0	616
II	घटक I - परिवर्धन सूची	पूरक 1	विशेष गहन पुनरीक्षण - 2026	2	5	0	7
III	घटक II - विलोपन सूची	पूरक 1	विशेष गहन पुनरीक्षण - 2026	1	1	0	2
IV	लिंग में संशोधन के कारण अंतर			0	0	0	0
पुनरीक्षण के बाद इस नामावली में शुद्ध निर्वाचक (I+II-III+IV)				324	297	0	621
B) संशोधनों की संख्या :							
नामावली का प्रकार		निर्वाचक नामावली की पहचान :		संशोधनों की संख्या :			
पूरक 1		विशेष गहन पुनरीक्षण - 2026		0			

निर्वाचक रजिस्ट्रीकरण अधिकारी द्वारा जारी

E2-मृत्यु, S2-स्थानांतरित, R2-दोहरी प्रविष्टि, M2-लापता, Q2-अहर्ता नहीं