

निर्वाचक नामावली 2026 S20 राजस्थान

विधान सभा क्षेत्र की संख्या, नाम व आरक्षण स्थिति : 17 - श्रीडूंगरगढ़ (सामान्य)		भाग संख्या : : 269																	
संसदीय निर्वाचन क्षेत्र की संख्या, नाम व आरक्षण स्थिति, जिसमें विधान सभा निर्वाचन क्षेत्र स्थित है : 2 - बीकानेर (अ.जा.)																			
1. पुनरीक्षण का विवरण																			
पुनरीक्षण का वर्ष :	2026	निर्वाचक नामावली की पहचान :																	
अर्हता तिथि :	01-01-2026	समस्त पूरकों को समेकित करते हुए विशेष गहन पुनरीक्षण 2026 की मूल नामावली																	
पुनरीक्षण का स्वरूप :	विशेष गहन पुनरीक्षण - 2026																		
प्रकाशन की तिथि :	21-02-2026																		
2. भाग व मतदान क्षेत्र का विवरण :																			
भाग में आने वाले अनुभागों की संख्या और नाम :																			
1-नायकों एवं मेघवालों का मोहल्ला, मिंगसरीया		<table style="width: 100%; border: none;"> <tr> <td style="width: 50%;">मुख्य शहर / मुख्य ग्राम</td> <td style="width: 50%;">: नोसरिया</td> </tr> <tr> <td>वार्ड</td> <td>:</td> </tr> <tr> <td>पोस्ट ऑफिस</td> <td>: MIGSARIYA BO</td> </tr> <tr> <td>पुलिस थाना</td> <td>: श्री डूंगरगढ़</td> </tr> <tr> <td>तहसील</td> <td>: श्री डूंगरगढ़</td> </tr> <tr> <td>जिला</td> <td>: बीकानेर</td> </tr> <tr> <td>पिन कोड</td> <td>: 331803</td> </tr> </table>				मुख्य शहर / मुख्य ग्राम	: नोसरिया	वार्ड	:	पोस्ट ऑफिस	: MIGSARIYA BO	पुलिस थाना	: श्री डूंगरगढ़	तहसील	: श्री डूंगरगढ़	जिला	: बीकानेर	पिन कोड	: 331803
मुख्य शहर / मुख्य ग्राम	: नोसरिया																		
वार्ड	:																		
पोस्ट ऑफिस	: MIGSARIYA BO																		
पुलिस थाना	: श्री डूंगरगढ़																		
तहसील	: श्री डूंगरगढ़																		
जिला	: बीकानेर																		
पिन कोड	: 331803																		
2-जाटो व कुम्हारों का मोहल्ला, मिंगसरीया																			
3. मतदान केंद्र का विवरण																			
मतदान केंद्र की संख्या व नाम :		मतदान केन्द्र की विशेष हैसियत (पुरुष/महिला/सामान्य) :		सामान्य															
269 - नोसरिया		इस मतदान क्षेत्र के सहायक (ऑक्जिलियरी) मतदान केन्द्रों की संख्या :		0															
मतदान केंद्र का भवन व पता :																			
राजकीय उच्च माध्यमिक विद्यालय भवन, बायाँ भाग, नोसरिया																			
4. मतदाताओं की संख्या :																			
आरंभिक क्रम	अंतिम क्रम	मतदाताओं की संख्या																	
संख्या	संख्या	पुरुष	महिला	तृतीय लिंग	कुल														
1	587	304	282	0	586														

निर्वाचक रजिस्ट्रीकरण अधिकारी द्वारा जारी

Nazri Naksha



Google Map View

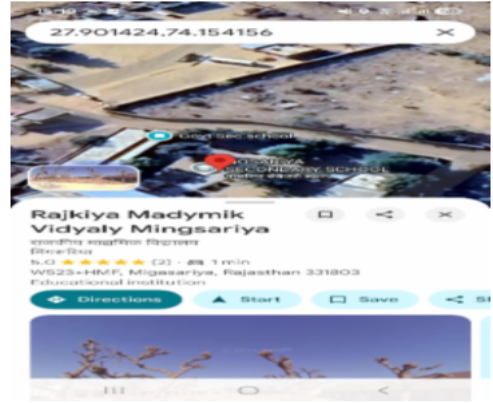

Polling Station Building Front View



Polling Station Front View



Cad View

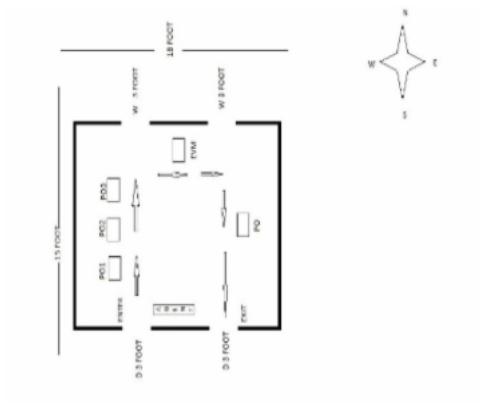

Key MAP View

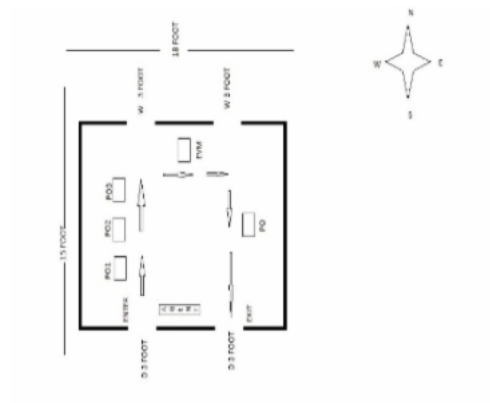

1	XHE1631001	निर्वाचक का नाम : बाला कवर पिता का नाम: महावीर सिंह गृह संख्या : 119,अनुभाग 05,भाग 213 उम्र : 20 लिंग : महिला	2	XHE1076124	निर्वाचक का नाम : कालूराम पिता का नाम: श्रीराम गृह संख्या : 145 उम्र : 26 लिंग : पुरुष	3	RJ/03/016/432994	निर्वाचक का नाम : प्रभू राम पिता का नाम: कुम्भा राम गृह संख्या : 151 उम्र : 63 लिंग : पुरुष
4	XHE1383959	निर्वाचक का नाम : सीताराम मेघवाल पिता का नाम: प्रभूराम गृह संख्या : 151 उम्र : 24 लिंग : पुरुष	5	RJ/03/016/432287	निर्वाचक का नाम : सोनी देवी पति का नाम: धुना राम गृह संख्या : 152 उम्र : 85 लिंग : महिला	6	RJ/03/016/432626	निर्वाचक का नाम : लिछू राम पिता का नाम: धुना राम गृह संख्या : 152 उम्र : 66 लिंग : पुरुष
7	RJ/03/016/432293	निर्वाचक का नाम : गोमती देवी पति का नाम: लिछू राम गृह संख्या : 152 उम्र : 64 लिंग : महिला	8	RJ/03/016/432581	निर्वाचक का नाम : श्रवण राम पिता का नाम: धुना राम गृह संख्या : 152 उम्र : 63 लिंग : पुरुष	9	KWQ1637099	निर्वाचक का नाम : भगवानाराम पिता का नाम: धुना राम गृह संख्या : 152 उम्र : 61 लिंग : पुरुष
10	KWQ1398932	निर्वाचक का नाम : लिछू देवी पति का नाम: श्रवण राम गृह संख्या : 152 उम्र : 56 लिंग : महिला	11	RJ/03/016/432713	निर्वाचक का नाम : दुर्गा देवी पति का नाम: भागू राम गृह संख्या : 152 उम्र : 52 लिंग : महिला	12	XHE0970103	निर्वाचक का नाम : सुमन पिता का नाम: भगवान राम गृह संख्या : 152 उम्र : 28 लिंग : महिला
13	XHE0834234	निर्वाचक का नाम : सांवर मल पिता का नाम: भगवाना राम गृह संख्या : 152 उम्र : 28 लिंग : पुरुष	14	XHE1185776	निर्वाचक का नाम : सीता देवी पति का नाम: मनोज गृह संख्या : 152 उम्र : 26 लिंग : महिला	15	XHE1290782	निर्वाचक का नाम : राजू पिता का नाम: भगवाना राम गृह संख्या : 152 उम्र : 25 लिंग : महिला
16	XHE1382407	निर्वाचक का नाम : पुष्पा कुमारी मेघवाल पिता का नाम: श्रावण राम गृह संख्या : 152 उम्र : 22 लिंग : महिला	17	RJ/03/016/432368	निर्वाचक का नाम : पेमा देवी पति का नाम: इशर राम गृह संख्या : 153 उम्र : 81 लिंग : महिला	18	RJ/03/016/432634	निर्वाचक का नाम : खीया राम पिता का नाम: इशर राम गृह संख्या : 153 उम्र : 60 लिंग : पुरुष
19	RJ/03/016/432783	निर्वाचक का नाम : गीता राम पति का नाम: खीया राम गृह संख्या : 153 उम्र : 58 लिंग : महिला	20	XHE0671826	निर्वाचक का नाम : परमा देवी पति का नाम: तिलोकाराम गृह संख्या : 153 उम्र : 32 लिंग : महिला	21	XHE0571810	निर्वाचक का नाम : तिलोकचंद पिता का नाम: खीयाराम गृह संख्या : 153 उम्र : 31 लिंग : महिला
22	XHE1106665	निर्वाचक का नाम : केसराराम पिता का नाम: खियाराम गृह संख्या : 153 उम्र : 25 लिंग : पुरुष	23	RJ/03/016/432199	निर्वाचक का नाम : गिरधारी पिता का नाम: भोजा राम गृह संख्या : 154 उम्र : 56 लिंग : पुरुष	24	RJ/03/016/432292	निर्वाचक का नाम : रामी देवी पति का नाम: गिरधारी गृह संख्या : 154 उम्र : 55 लिंग : महिला
25	RJ/03/016/432207	निर्वाचक का नाम : हनुमान राम पिता का नाम: भोजा राम गृह संख्या : 154 उम्र : 52 लिंग : पुरुष	26	RJ/03/016/432294	निर्वाचक का नाम : सुवटी देवी पति का नाम: हनुमान राम गृह संख्या : 154 उम्र : 51 लिंग : महिला	27	KWQ1714427	निर्वाचक का नाम : लिछमणराम पिता का नाम: भोजाराम गृह संख्या : 154 उम्र : 44 लिंग : पुरुष
28	KWQ1754852	निर्वाचक का नाम : हरीराम पिता का नाम: भोजाराम गृह संख्या : 154 उम्र : 43 लिंग : पुरुष	29	KWQ1637107	निर्वाचक का नाम : धापूदेवी पति का नाम: लिछमणराम गृह संख्या : 154 उम्र : 42 लिंग : महिला	30	XHE0695072	निर्वाचक का नाम : जोगा देवी पति का नाम: परमेश्वर लाल गृह संख्या : 154 उम्र : 35 लिंग : महिला

विधान सभा क्षेत्र की संख्या व नाम : 17-श्रीडूंगरगढ़
अनुभाग की संख्या व नाम : 1-नायकों एवं मेघवालों का मोहल्ला, मिंगसरीया

31	XHE0695064	निर्वाचक का नाम : परमेश्वर लाल पिता का नाम: गिरधारी राम गृह संख्या : 154 उम्र : 34 लिंग : पुरुष	फोटो उपलब्ध	32	XHE0970111	निर्वाचक का नाम : लाली देवी पति का नाम: राजूराम गृह संख्या : 154 उम्र : 28 लिंग : महिला	फोटो उपलब्ध	33	XHE1106640	निर्वाचक का नाम : नारायण राम पिता का नाम: गिरधारी राम गृह संख्या : 154 उम्र : 28 लिंग : पुरुष	फोटो उपलब्ध
34	XHE0970236	निर्वाचक का नाम : विजय पाल पिता का नाम: हड़माना राम गृह संख्या : 154 उम्र : 27 लिंग : पुरुष	फोटो उपलब्ध	35	XHE1106657	निर्वाचक का नाम : राजूराम पिता का नाम: गिरधारी राम गृह संख्या : 154 उम्र : 26 लिंग : पुरुष	फोटो उपलब्ध	36	XHE1383603	निर्वाचक का नाम : लेख राम मेघवाल पिता का नाम: गिरधारी राम गृह संख्या : 154 उम्र : 23 लिंग : पुरुष	फोटो उपलब्ध
37	XHE1750538	निर्वाचक का नाम : कैलाश चंद पिता का नाम: लिछमन राम गृह संख्या : 154 उम्र : 21 लिंग : पुरुष	फोटो उपलब्ध	38	XHE1817097	निर्वाचक का नाम : मोनिका मेघवाल पिता का नाम: लिछमण राम गृह संख्या : 154 उम्र : 19 लिंग : महिला	फोटो उपलब्ध	39	XHE1135854	निर्वाचक का नाम : पूजा पिता का नाम: भगवाना राम गृह संख्या : 212 उम्र : 29 लिंग : महिला	फोटो उपलब्ध
40	XHE1431550	निर्वाचक का नाम : शारदा पति का नाम: सीताराम गृह संख्या : भाग 213 उम्र : 25 लिंग : महिला	फोटो उपलब्ध								

41	RJ/03/016/432128	निर्वाचक का नाम : रामचन्द्र पिता का नाम: सुरजा राम गृह संख्या : 192 उम्र : 59 लिंग : पुरुष	फोटो उपलब्ध	42	RJ/03/016/432069	निर्वाचक का नाम : धापी देवी पति का नाम: रामचन्द्र गृह संख्या : 192 उम्र : 58 लिंग : महिला	फोटो उपलब्ध	43	KWQ1886670	निर्वाचक का नाम : मालाराम पिता का नाम: रामचन्द्र गृह संख्या : 192 उम्र : 37 लिंग : पुरुष	फोटो उपलब्ध
44	XHE0671859	निर्वाचक का नाम : सुरजा देवी पति का नाम: मालाराम गृह संख्या : 192 उम्र : 34 लिंग : महिला	फोटो उपलब्ध	45	RJ/03/016/432717	निर्वाचक का नाम : परता राम पिता का नाम: सुरजा राम गृह संख्या : 193 उम्र : 58 लिंग : पुरुष	फोटो उपलब्ध	46	RJ/03/016/432066	निर्वाचक का नाम : आसी देवी पति का नाम: परता राम गृह संख्या : 193 उम्र : 56 लिंग : महिला	फोटो उपलब्ध
47	XHE0095687	निर्वाचक का नाम : सहीराम पिता का नाम: परताराम गृह संख्या : 193 उम्र : 37 लिंग : पुरुष	फोटो उपलब्ध	48	KWQ1887017	निर्वाचक का नाम : रूपा राम पिता का नाम: परता राम गृह संख्या : 193 उम्र : 36 लिंग : पुरुष	फोटो उपलब्ध	49	XHE1090471	निर्वाचक का नाम : दुर्गा देवी पति का नाम: रुपाराम गृह संख्या : 193 उम्र : 29 लिंग : महिला	फोटो उपलब्ध
50	XHE0787887	निर्वाचक का नाम : चंपा देवी गोदारा पति का नाम: सहीराम गृह संख्या : 193 उम्र : 29 लिंग : महिला	फोटो उपलब्ध	51	XHE0296194	निर्वाचक का नाम : मांगीलाल पिता का नाम: किसनाराम गृह संख्या : 205 उम्र : 33 लिंग : महिला	फोटो उपलब्ध	52	RJ/03/016/432487	निर्वाचक का नाम : सुरजा राम पिता का नाम: अन्ना राम गृह संख्या : 216 उम्र : 74 लिंग : पुरुष	फोटो उपलब्ध
53	RJ/03/016/432712	निर्वाचक का नाम : पदमा देवी पति का नाम: सुरजा राम गृह संख्या : 216 उम्र : 71 लिंग : महिला	फोटो उपलब्ध	54	RJ/03/016/433033	निर्वाचक का नाम : हरजी राम पिता का नाम: सुरजा राम गृह संख्या : 216 उम्र : 57 लिंग : पुरुष	फोटो उपलब्ध	55	KWQ1637032	निर्वाचक का नाम : रामी देवी पति का नाम: हरजी राम गृह संख्या : 216 उम्र : 56 लिंग : महिला	फोटो उपलब्ध
56	RJ/03/016/432716	निर्वाचक का नाम : हुक्मा राम पिता का नाम: सुरजा राम गृह संख्या : 216 उम्र : 52 लिंग : पुरुष	फोटो उपलब्ध	57	RJ/03/016/432711	निर्वाचक का नाम : चन्दा देवी पति का नाम: हुक्मा राम गृह संख्या : 216 उम्र : 51 लिंग : महिला	फोटो उपलब्ध	58	XHE0970129	निर्वाचक का नाम : सुमन पति का नाम: सम्पत राम गृह संख्या : 216 उम्र : 28 लिंग : महिला	फोटो उपलब्ध
59	XHE0834168	निर्वाचक का नाम : सम्पत राम पिता का नाम: हुक्मा राम गृह संख्या : 216 उम्र : 28 लिंग : पुरुष	फोटो उपलब्ध	60	XHE1194075	निर्वाचक का नाम : रत्ना देवी पति का नाम: रामनारायण गृह संख्या : 216 उम्र : 28 लिंग : महिला	फोटो उपलब्ध	61	XHE1384114	निर्वाचक का नाम : राम नारायण नायक पिता का नाम: हुक्माराम गृह संख्या : 216 उम्र : 25 लिंग : पुरुष	फोटो उपलब्ध
62	XHE1484120	निर्वाचक का नाम : गोविंद पिता का नाम: हरजी राम गृह संख्या : 216, अनुभाग 02, भाग 213 उम्र : 25 लिंग : पुरुष	फोटो उपलब्ध	63	XHE1488527	निर्वाचक का नाम : चंद्र प्रकाश पिता का नाम: हरजी राम गृह संख्या : 216, अनुभाग 02, भाग 213 उम्र : 22 लिंग : पुरुष	फोटो उपलब्ध	64	XHE1578996	निर्वाचक का नाम : सरिता पति का नाम: गोविंद गृह संख्या : 216, अनुभाग 02, भाग 213 उम्र : 22 लिंग : महिला	फोटो उपलब्ध
65	RJ/03/016/432482	निर्वाचक का नाम : शरदा देवी पति का नाम: मंगला राम गृह संख्या : 217 उम्र : 65 लिंग : महिला	फोटो उपलब्ध	66	KWQ1637024	निर्वाचक का नाम : राधादेवी पति का नाम: कुशलाराम गृह संख्या : 217 उम्र : 49 लिंग : महिला	फोटो उपलब्ध	67	KWQ1754605	निर्वाचक का नाम : भंवरी देवी पति का नाम: बाला राम गृह संख्या : 217 उम्र : 46 लिंग : महिला	फोटो उपलब्ध
68	XHE0970095	निर्वाचक का नाम : नेता राम पिता का नाम: मंगला राम गृह संख्या : 217 उम्र : 29 लिंग : पुरुष	फोटो उपलब्ध	69	XHE0970558	निर्वाचक का नाम : राम लाल पिता का नाम: मंगला राम गृह संख्या : 217 उम्र : 29 लिंग : पुरुष	फोटो उपलब्ध	70	XHE0970574	निर्वाचक का नाम : किशना देवी पति का नाम: राम लाल गृह संख्या : 217 उम्र : 28 लिंग : महिला	फोटो उपलब्ध

71	XHE1004977	निर्वाचक का नाम : प्रेम सुख पिता का नाम: कुशला राम गृह संख्या : 217 उम्र : 27 लिंग : पुरुष	72	XHE1004993	निर्वाचक का नाम : किरण पति का नाम: विनोद गृह संख्या : 217 उम्र : 26 लिंग : महिला	73	XHE1490176	निर्वाचक का नाम : विनोद पिता का नाम: कुशला राम गृह संख्या : 217, अनुभाग 02, भाग 213 उम्र : 29 लिंग : पुरुष
74	RJ/03/016/432694	निर्वाचक का नाम : लाछा राम पिता का नाम: अन्ना राम गृह संख्या : 218 उम्र : 73 लिंग : पुरुष	75	RJ/03/016/432687	निर्वाचक का नाम : संतोष देवी पति का नाम: लाछा राम गृह संख्या : 218 उम्र : 71 लिंग : महिला	76	RJ/03/016/432582	निर्वाचक का नाम : फूसा राम पिता का नाम: लाछा राम गृह संख्या : 218 उम्र : 50 लिंग : पुरुष
77	RJ/03/016/432483	निर्वाचक का नाम : हीरा देवी पति का नाम: फूसा राम गृह संख्या : 218 उम्र : 49 लिंग : महिला	78	KWQ1886696	निर्वाचक का नाम : कालूराम पिता का नाम: लाछाराम गृह संख्या : 218 उम्र : 38 लिंग : पुरुष	79	KWQ1887025	निर्वाचक का नाम : सोना देवी पति का नाम: कालू राम गृह संख्या : 218 उम्र : 36 लिंग : महिला
80	XHE0970137	निर्वाचक का नाम : सरोज देवी पति का नाम: श्रवण राम गृह संख्या : 218 उम्र : 27 लिंग : महिला	81	XHE1128503	निर्वाचक का नाम : श्रवण राम पिता का नाम: पुसाराम गृह संख्या : 218 उम्र : 25 लिंग : पुरुष	82	XHE1382456	निर्वाचक का नाम : ओम प्रकाश नायक पिता का नाम: फूसा राम गृह संख्या : 218 उम्र : 23 लिंग : पुरुष
83	RJ/03/016/432710	निर्वाचक का नाम : सदूडी देवी पति का नाम: माला राम गृह संख्या : 219 उम्र : 78 लिंग : महिला	84	RJ/03/016/433009	निर्वाचक का नाम : मांगी लाल पिता का नाम: माला राम गृह संख्या : 219 उम्र : 59 लिंग : पुरुष	85	KWQ1637040	निर्वाचक का नाम : राजूडीदेवी पति का नाम: मांगीलाल गृह संख्या : 219 उम्र : 44 लिंग : महिला
86	KWQ1637057	निर्वाचक का नाम : तिलोकाराम पिता का नाम: मालाराम गृह संख्या : 219 उम्र : 42 लिंग : पुरुष	87	XHE0410670	निर्वाचक का नाम : सुमन पति का नाम: तिलोकाराम गृह संख्या : 219 उम्र : 37 लिंग : महिला	88	XHE0970160	निर्वाचक का नाम : केशर देवी पति का नाम: भागीरथ गृह संख्या : 271 उम्र : 28 लिंग : महिला
89	XHE1431543	निर्वाचक का नाम : दुर्गा मुंड पति का नाम: सांवर मल गोदारा गृह संख्या : भाग 213 उम्र : 25 लिंग : महिला	90	XHE1434067	निर्वाचक का नाम : कमलेश पिता का नाम: बालाराम गृह संख्या : भाग 231 उम्र : 22 लिंग : पुरुष	91	XHE1433069	निर्वाचक का नाम : कांता पति का नाम: ओम प्रकाश गृह संख्या : भाग एस213 उम्र : 23 लिंग : महिला
92	XHE0296335	निर्वाचक का नाम : मल्लाराम पिता का नाम: रेखाराम गृह संख्या : 179 उम्र : 43 लिंग : पुरुष	93	XHE1303494	निर्वाचक का नाम : वंदना प्रजापत पिता का नाम: मोहन राम गृह संख्या : 214 उम्र : 23 लिंग : महिला	94	RJ/03/016/432260	निर्वाचक का नाम : कोयल देवी पति का नाम: मूला राम गृह संख्या : 220 उम्र : 87 लिंग : महिला
95	KWQ1714385	निर्वाचक का नाम : कानाराम पिता का नाम: मूलाराम गृह संख्या : 220 उम्र : 44 लिंग : पुरुष	96	XHE0410597	निर्वाचक का नाम : मुनीदेवी पति का नाम: कानाराम गृह संख्या : 220 उम्र : 38 लिंग : महिला	97	XHE0095729	निर्वाचक का नाम : कालू राम पिता का नाम: मूला राम गृह संख्या : 220 उम्र : 36 लिंग : पुरुष
98	XHE1383009	निर्वाचक का नाम : सरोज 8नायक पति का नाम: कालूराम गृह संख्या : 220 उम्र : 35 लिंग : महिला	99	RJ/03/016/432538	निर्वाचक का नाम : कोजा राम पिता का नाम: मूला राम गृह संख्या : 221 उम्र : 64 लिंग : पुरुष	100	RJ/03/016/432262	निर्वाचक का नाम : सोना देवी पति का नाम: कोजा राम गृह संख्या : 221 उम्र : 62 लिंग : महिला

101	XHE0410563	निर्वाचक का नाम : भंवराराम पिता का नाम: कोजाराम गृह संख्या : 221 उम्र : 31 लिंग : पुरुष	फोटो उपलब्ध	102	XHE0970145	निर्वाचक का नाम : मेहमा पति का नाम: भंवरलाल गृह संख्या : 221 उम्र : 28 लिंग : महिला	फोटो उपलब्ध	103	RJ/03/016/432196	निर्वाचक का नाम : नारायण राम पिता का नाम: मूला राम गृह संख्या : 222 उम्र : 57 लिंग : पुरुष	फोटो उपलब्ध
104	XHE0970152	निर्वाचक का नाम : सीताराम पिता का नाम: नारायणराम गृह संख्या : 222 उम्र : 28 लिंग : पुरुष	फोटो उपलब्ध	105	XHE0095737	निर्वाचक का नाम : मीरादेवी पति का नाम: पुराराम गृह संख्या : 223 उम्र : 49 लिंग : महिला	फोटो उपलब्ध	106	XHE1195080	निर्वाचक का नाम : राम प्रताप पिता का नाम: पुरा राम गृह संख्या : 223 उम्र : 26 लिंग : पुरुष	फोटो उपलब्ध
107	XHE1383769	निर्वाचक का नाम : महावीर नायक पिता का नाम: पुराराम गृह संख्या : 223 उम्र : 24 लिंग : पुरुष	फोटो उपलब्ध	108	XHE1600279	निर्वाचक का नाम : गिरधारी लाल नायक पिता का नाम: पुराराम गृह संख्या : 223 उम्र : 21 लिंग : पुरुष	फोटो उपलब्ध	109	XHE1531318	निर्वाचक का नाम : जसु राम पिता का नाम: पुरा राम गृह संख्या : 223, अनुभाग 03, भाग 213 उम्र : 21 लिंग : पुरुष	फोटो उपलब्ध
110	RJ/03/016/432627	निर्वाचक का नाम : किसना राम पिता का नाम: मूला राम गृह संख्या : 224 उम्र : 50 लिंग : पुरुष	फोटो उपलब्ध	111	KWQ1637065	निर्वाचक का नाम : संतोष देवी पति का नाम: किसनाराम गृह संख्या : 224 उम्र : 44 लिंग : महिला	फोटो उपलब्ध	112	XHE1600402	निर्वाचक का नाम : प्रेमसुख पिता का नाम: किशना राम गृह संख्या : 224 उम्र : 23 लिंग : पुरुष	फोटो उपलब्ध
113	KWQ1637073	निर्वाचक का नाम : सुशीला नायक पति का नाम: राजूराम गृह संख्या : 225 उम्र : 42 लिंग : महिला	फोटो उपलब्ध	114	XHE0296137	निर्वाचक का नाम : महावीर प्रसाद पिता का नाम: मानाराम गृह संख्या : 104 उम्र : 32 लिंग : पुरुष	फोटो उपलब्ध	115	XHE1199413	निर्वाचक का नाम : सरोज कंवर पति का नाम: नारायण सिंह गृह संख्या : 109 उम्र : 25 लिंग : महिला	फोटो उपलब्ध
116	RJ/03/016/432782	निर्वाचक का नाम : बजरंग सिंह पिता का नाम: भंवर सिंह गृह संख्या : 119 उम्र : 65 लिंग : पुरुष	फोटो उपलब्ध	117	RJ/03/016/432156	निर्वाचक का नाम : रूकमा पति का नाम: बजरंग सिंह गृह संख्या : 119 उम्र : 63 लिंग : महिला	फोटो उपलब्ध	118	RJ/03/016/432179	निर्वाचक का नाम : महावीर सिंह पिता का नाम: भंवर सिंह गृह संख्या : 119 उम्र : 57 लिंग : पुरुष	फोटो उपलब्ध
119	RJ/03/016/432155	निर्वाचक का नाम : गुलाब कंवर पति का नाम: महावीर सिंह गृह संख्या : 119 उम्र : 55 लिंग : महिला	फोटो उपलब्ध	120	KWQ1886852	निर्वाचक का नाम : मदनसिंह पिता का नाम: बजरंगसिंह गृह संख्या : 119 उम्र : 44 लिंग : पुरुष	फोटो उपलब्ध	121	KWQ1886860	निर्वाचक का नाम : गदुकंवर पति का नाम: मदनसिंह गृह संख्या : 119 उम्र : 42 लिंग : महिला	फोटो उपलब्ध
122	KWQ1887264	निर्वाचक का नाम : गोपाल सिंह पिता का नाम: बजरंग सिंह गृह संख्या : 119 उम्र : 38 लिंग : पुरुष	फोटो उपलब्ध	123	XHE0095935	निर्वाचक का नाम : मनोज सिंह पिता का नाम: बजरंग सिंह गृह संख्या : 119 उम्र : 36 लिंग : पुरुष	फोटो उपलब्ध	124	XHE0410787	निर्वाचक का नाम : मुकेश कंवर पति का नाम: मनोजसिंह गृह संख्या : 119 उम्र : 32 लिंग : महिला	फोटो उपलब्ध
125	XHE0410795	निर्वाचक का नाम : सोहन कंवर पति का नाम: गोपालसिंह गृह संख्या : 119 उम्र : 31 लिंग : महिला	फोटो उपलब्ध	126	XHE1106681	निर्वाचक का नाम : नन्दू सिंह पिता का नाम: महावीर सिंह गृह संख्या : 119 उम्र : 25 लिंग : पुरुष	फोटो उपलब्ध	127	XHE1383512	निर्वाचक का नाम : पवनसिंग राजपूत पिता का नाम: बजरंगसिंग गृह संख्या : 119 उम्र : 23 लिंग : पुरुष	फोटो उपलब्ध
128	XHE1469618	निर्वाचक का नाम : दयाल सिंह पिता का नाम: बजरंग सिंह गृह संख्या : 119, अनुभाग 05, भाग 213 उम्र : 21 लिंग : पुरुष	फोटो उपलब्ध	129	XHE1522176	निर्वाचक का नाम : कणिका कवर पिता का नाम: मदन सिंह गृह संख्या : 119, अनुभाग 05, भाग 213 उम्र : 21 लिंग : महिला	फोटो उपलब्ध	130	XHE1078377	निर्वाचक का नाम : सरिता देवी पति का नाम: तोलाराम गृह संख्या : 128 उम्र : 28 लिंग : महिला	फोटो उपलब्ध

131	XHE1820802	निर्वाचक का नाम : विकास प्रजापत पिता का नाम: लक्ष्मीनारायण प्रजापत गृह संख्या : 134 उम्र : 23 लिंग : पुरुष	फोटो उपलब्ध	132	RJ/03/016/432446	निर्वाचक का नाम : छगू देवी पति का नाम: केसरा राम गृह संख्या : 155 उम्र : 66 लिंग : महिला	फोटो उपलब्ध	133	KWQ1886761	निर्वाचक का नाम : बीरबलराम पिता का नाम: केसराराम गृह संख्या : 155 उम्र : 42 लिंग : पुरुष	फोटो उपलब्ध
134	XHE0284422	निर्वाचक का नाम : नानूदेवी पति का नाम: बीरबलराम गृह संख्या : 155 उम्र : 36 लिंग : महिला	फोटो उपलब्ध	135	XHE0410571	निर्वाचक का नाम : गोपालाराम पिता का नाम: केसराराम गृह संख्या : 155 उम्र : 36 लिंग : पुरुष	फोटो उपलब्ध	136	XHE0284430	निर्वाचक का नाम : लिछमादेवी पति का नाम: गोपालाराम गृह संख्या : 155 उम्र : 35 लिंग : महिला	फोटो उपलब्ध
137	XHE0694901	निर्वाचक का नाम : रेवन्ताराम पिता का नाम: केसराराम गृह संख्या : 155 उम्र : 30 लिंग : पुरुष	फोटो उपलब्ध	138	RJ/03/016/432535	निर्वाचक का नाम : गंगा राम पिता का नाम: जेसा राम गृह संख्या : 156 उम्र : 68 लिंग : पुरुष	फोटो उपलब्ध	139	RJ/03/016/432440	निर्वाचक का नाम : रूखमा देवी पति का नाम: गंगा राम गृह संख्या : 156 उम्र : 65 लिंग : महिला	फोटो उपलब्ध
140	XHE0410589	निर्वाचक का नाम : लालाराम पिता का नाम: गंगाराम गृह संख्या : 156 उम्र : 35 लिंग : पुरुष	फोटो उपलब्ध	141	XHE0671834	निर्वाचक का नाम : मानी पति का नाम: लालाराम गृह संख्या : 156 उम्र : 34 लिंग : महिला	फोटो उपलब्ध	142	XHE0671842	निर्वाचक का नाम : पुष्पा पति का नाम: रामूराम गृह संख्या : 156 उम्र : 32 लिंग : महिला	फोटो उपलब्ध
143	XHE0694919	निर्वाचक का नाम : रामूराम पिता का नाम: गंगाराम गृह संख्या : 156 उम्र : 31 लिंग : पुरुष	फोटो उपलब्ध	144	XHE1076306	निर्वाचक का नाम : कानाराम पिता का नाम: गंगाराम गृह संख्या : 156 उम्र : 26 लिंग : पुरुष	फोटो उपलब्ध	145	RJ/03/016/432445	निर्वाचक का नाम : पेमा देवी पति का नाम: डाला राम गृह संख्या : 157 उम्र : 57 लिंग : महिला	फोटो उपलब्ध
146	KWQ1399195	निर्वाचक का नाम : गीता देवी पति का नाम: नारायणराम गृह संख्या : 157 उम्र : 47 लिंग : महिला	फोटो उपलब्ध	147	RJ/03/016/432374	निर्वाचक का नाम : राम नारायण पिता का नाम: डाला राम गृह संख्या : 157 उम्र : 47 लिंग : पुरुष	फोटो उपलब्ध	148	KWQ1754829	निर्वाचक का नाम : हरीराम पिता का नाम: डालाराम गृह संख्या : 157 उम्र : 42 लिंग : पुरुष	फोटो उपलब्ध
149	KWQ1887082	निर्वाचक का नाम : भंवरी पति का नाम: हरी राम गृह संख्या : 157 उम्र : 39 लिंग : महिला	फोटो उपलब्ध	150	XHE0095778	निर्वाचक का नाम : रामावतार पिता का नाम: डाला राम गृह संख्या : 157 उम्र : 38 लिंग : पुरुष	फोटो उपलब्ध	151	KWQ1887074	निर्वाचक का नाम : केशर पति का नाम: रामावतार गृह संख्या : 157 उम्र : 36 लिंग : महिला	फोटो उपलब्ध
152	XHE1676675	निर्वाचक का नाम : राम किशन मेघवाल पिता का नाम: हरीराम गृह संख्या : 157 उम्र : 21 लिंग : पुरुष	फोटो उपलब्ध	153	RJ/03/016/432137	निर्वाचक का नाम : गोमती देवी पति का नाम: पूरणा राम गृह संख्या : 158 उम्र : 70 लिंग : महिला	फोटो उपलब्ध	154	XHE0473454	निर्वाचक का नाम : मनोज कुमार पिता का नाम: पूरणा राम गृह संख्या : 158 उम्र : 31 लिंग : पुरुष	फोटो उपलब्ध
155	XHE0970244	निर्वाचक का नाम : सावित्री पति का नाम: मनोज कुमार गृह संख्या : 158 उम्र : 27 लिंग : महिला	फोटो उपलब्ध	156	RJ/03/016/433034	निर्वाचक का नाम : नेमा राम पिता का नाम: किस्तुरा राम गृह संख्या : 159 उम्र : 66 लिंग : पुरुष	फोटो उपलब्ध	157	RJ/03/016/432135	निर्वाचक का नाम : केसर देवी पति का नाम: नेमा राम गृह संख्या : 159 उम्र : 61 लिंग : महिला	फोटो उपलब्ध
158	XHE0346023	निर्वाचक का नाम : बजरंगलाल पिता का नाम: नेमाराम गृह संख्या : 159 उम्र : 32 लिंग : पुरुष	फोटो उपलब्ध	159	XHE0346015	निर्वाचक का नाम : द्रोपदी पति का नाम: बजरंग लाल गृह संख्या : 159 उम्र : 32 लिंग : महिला	फोटो उपलब्ध	160	RJ/03/016/432007	निर्वाचक का नाम : किस्तुरा राम पिता का नाम: सुरजा राम गृह संख्या : 160 उम्र : 83 लिंग : पुरुष	फोटो उपलब्ध

161	KWQ1535178	निर्वाचक का नाम : मूली देवी पति का नाम: गोपाल राम गृह संख्या : 160 उम्र : 58 लिंग : महिला	फोटो उपलब्ध	162	RJ/03/016/432136	निर्वाचक का नाम : रूखी देवी पति का नाम: छगन लाल गृह संख्या : 160 उम्र : 56 लिंग : महिला	फोटो उपलब्ध	163	RJ/03/016/432796	निर्वाचक का नाम : गोपाल राम पति का नाम: किस्तुरा राम गृह संख्या : 160 उम्र : 53 लिंग : पुरुष	फोटो उपलब्ध
164	XHE0970251	निर्वाचक का नाम : नन्द लाल पिता का नाम: छगन लाल गृह संख्या : 160 उम्र : 27 लिंग : पुरुष	फोटो उपलब्ध	165	XHE1382605	निर्वाचक का नाम : गंगा प्रजापत पिता का नाम: गोपाल राम गृह संख्या : 160 उम्र : 22 लिंग : महिला	फोटो उपलब्ध	166	XHE1382654	निर्वाचक का नाम : जमुना प्रजापत पिता का नाम: गोपाल राम गृह संख्या : 160 उम्र : 22 लिंग : महिला	फोटो उपलब्ध
167	XHE1382696	निर्वाचक का नाम : सरस्वती प्रजापत पिता का नाम: गोपाल राम गृह संख्या : 160 उम्र : 22 लिंग : महिला	फोटो उपलब्ध	168	RJ/03/016/432086	निर्वाचक का नाम : हनुमाना राम पिता का नाम: हीरा राम गृह संख्या : 161 उम्र : 58 लिंग : पुरुष	फोटो उपलब्ध	169	RJ/03/016/432078	निर्वाचक का नाम : लिछमा देवी पति का नाम: हनुमाना राम गृह संख्या : 161 उम्र : 57 लिंग : महिला	फोटो उपलब्ध
170	XHE0473413	निर्वाचक का नाम : श्रवण कुमार पिता का नाम: रामनारायण गृह संख्या : 161 उम्र : 39 लिंग : पुरुष	फोटो उपलब्ध	171	XHE0695080	निर्वाचक का नाम : ज्योती देवी पति का नाम: बाबू लाल गृह संख्या : 161 उम्र : 33 लिंग : महिला	फोटो उपलब्ध	172	XHE0473447	निर्वाचक का नाम : संतोष देवी पति का नाम: श्रवण कुमार गृह संख्या : 161 उम्र : 33 लिंग : महिला	फोटो उपलब्ध
173	XHE0571828	निर्वाचक का नाम : बाबुलाल पिता का नाम: हनुमानाराम गृह संख्या : 161 उम्र : 31 लिंग : पुरुष	फोटो उपलब्ध	174	XHE0694927	निर्वाचक का नाम : पवन कुमार पिता का नाम: हनुमानाराम गृह संख्या : 161 उम्र : 30 लिंग : पुरुष	फोटो उपलब्ध	175	XHE1290725	निर्वाचक का नाम : लक्ष्मी देवी पति का नाम: पवन कुमार गृह संख्या : 161 उम्र : 27 लिंग : महिला	फोटो उपलब्ध
176	XHE1290717	निर्वाचक का नाम : सुलोचना पिता का नाम: हडमन राम गृह संख्या : 161 उम्र : 24 लिंग : महिला	फोटो उपलब्ध	177	RJ/03/016/432795	निर्वाचक का नाम : राधा किसन पिता का नाम: हीरा राम गृह संख्या : 162 उम्र : 55 लिंग : पुरुष	फोटो उपलब्ध	178	RJ/03/016/432076	निर्वाचक का नाम : नानू देवी पति का नाम: राधा किसन गृह संख्या : 162 उम्र : 54 लिंग : महिला	फोटो उपलब्ध
179	XHE0095786	निर्वाचक का नाम : सुरेश कुमार पिता का नाम: राधा किशन गृह संख्या : 162 उम्र : 38 लिंग : पुरुष	फोटो उपलब्ध	180	KWQ1887090	निर्वाचक का नाम : सीता पति का नाम: सुरेश कुमार गृह संख्या : 162 उम्र : 37 लिंग : महिला	फोटो उपलब्ध	181	XHE0614297	निर्वाचक का नाम : कंचन पति का नाम: मुकेश गृह संख्या : 162 उम्र : 32 लिंग : महिला	फोटो उपलब्ध
182	XHE0410639	निर्वाचक का नाम : मुकेश पिता का नाम: राधाकिशन गृह संख्या : 162 उम्र : 31 लिंग : पुरुष	फोटो उपलब्ध	183	RJ/03/016/432633	निर्वाचक का नाम : गंगा राम पिता का नाम: रामू राम गृह संख्या : 163 उम्र : 75 लिंग : पुरुष	फोटो उपलब्ध	184	RJ/03/016/432610	निर्वाचक का नाम : परमेश्वरी देवी पति का नाम: गंगा राम गृह संख्या : 163 उम्र : 73 लिंग : महिला	फोटो उपलब्ध
185	XHE0095802	निर्वाचक का नाम : बृज मोहन पिता का नाम: गणपत राम गृह संख्या : 163 उम्र : 38 लिंग : पुरुष	फोटो उपलब्ध	186	XHE0095794	निर्वाचक का नाम : देवी लाल पिता का नाम: गणपत राम गृह संख्या : 163 उम्र : 36 लिंग : पुरुष	फोटो उपलब्ध	187	RJ/03/016/432666	निर्वाचक का नाम : माला राम पिता का नाम: मोटा राम गृह संख्या : 164 उम्र : 73 लिंग : पुरुष	फोटो उपलब्ध
188	KWQ1887124	निर्वाचक का नाम : शिव लाल पिता का नाम: माला राम गृह संख्या : 164 उम्र : 39 लिंग : पुरुष	फोटो उपलब्ध	189	KWQ1887116	निर्वाचक का नाम : राम कन्या पति का नाम: शिव लाल गृह संख्या : 164 उम्र : 38 लिंग : महिला	फोटो उपलब्ध	190	KWQ1887108	निर्वाचक का नाम : शारदा पति का नाम: मदन लाल गृह संख्या : 164 उम्र : 37 लिंग : महिला	फोटो उपलब्ध

191	XHE0157230	निर्वाचक का नाम : मदन लाल पिता का नाम: माला राम गृह संख्या : 164 उम्र : 37 लिंग : पुरुष	फोटो उपलब्ध	192	RJ/03/016/432157	निर्वाचक का नाम : शंकर लाल पिता का नाम: माला राम गृह संख्या : 165 उम्र : 56 लिंग : पुरुष	फोटो उपलब्ध	193	KWQ1535186	निर्वाचक का नाम : जेठी देवी पति का नाम: शंकर लाल गृह संख्या : 165 उम्र : 55 लिंग : महिला	फोटो उपलब्ध
194	RJ/03/016/432583	निर्वाचक का नाम : भगवाना राम पिता का नाम: माला राम गृह संख्या : 165 उम्र : 52 लिंग : पुरुष	फोटो उपलब्ध	195	RJ/03/016/432665	निर्वाचक का नाम : सीरू देवी पति का नाम: भगवाना राम गृह संख्या : 165 उम्र : 51 लिंग : महिला	फोटो उपलब्ध	196	RJ/03/016/432184	निर्वाचक का नाम : विमला देवी पति का नाम: सीता राम गृह संख्या : 165 उम्र : 49 लिंग : महिला	फोटो उपलब्ध
197	XHE0250622	निर्वाचक का नाम : रामावतार पिता का नाम: भगवानाराम गृह संख्या : 165 उम्र : 34 लिंग : पुरुष	फोटो उपलब्ध	198	XHE0694935	निर्वाचक का नाम : अनिता देवी पति का नाम: रामावतार गृह संख्या : 165 उम्र : 30 लिंग : महिला	फोटो उपलब्ध	199	XHE0694943	निर्वाचक का नाम : देवीलाल पिता का नाम: भगवानाराम गृह संख्या : 165 उम्र : 30 लिंग : पुरुष	फोटो उपलब्ध
200	XHE1164458	निर्वाचक का नाम : राम निवास पिता का नाम: भगवाना राम गृह संख्या : 165 उम्र : 25 लिंग : पुरुष	फोटो उपलब्ध	201	XHE1520386	निर्वाचक का नाम : राकेश प्रजापत पिता का नाम: सीता राम गृह संख्या : 165, अनुभाग 05, भाग 213 उम्र : 21 लिंग : पुरुष	फोटो उपलब्ध	202	RJ/03/016/432038	निर्वाचक का नाम : तिलोका राम पिता का नाम: रामू राम गृह संख्या : 166 उम्र : 66 लिंग : पुरुष	फोटो उपलब्ध
203	RJ/03/016/432031	निर्वाचक का नाम : मैना देवी पति का नाम: तिलोका राम गृह संख्या : 166 उम्र : 64 लिंग : महिला	फोटो उपलब्ध	204	RJ/03/016/432131	निर्वाचक का नाम : मांगी लाल पिता का नाम: तिलोका राम गृह संख्या : 166 उम्र : 50 लिंग : पुरुष	फोटो उपलब्ध	205	KWQ1637115	निर्वाचक का नाम : प्रेम कुमार पिता का नाम: तिलोकाराम गृह संख्या : 166 उम्र : 44 लिंग : पुरुष	फोटो उपलब्ध
206	XHE1600667	निर्वाचक का नाम : शारदा मांगीलाल प्रजापति पति का नाम: मांगीलाल गृह संख्या : 166 उम्र : 43 लिंग : महिला	फोटो उपलब्ध	207	KWQ1754522	निर्वाचक का नाम : राधादेवी पति का नाम: पेमा राम गृह संख्या : 166 उम्र : 42 लिंग : महिला	फोटो उपलब्ध	208	XHE1049881	निर्वाचक का नाम : संगीता पति का नाम: सोहन लाल गृह संख्या : 166 उम्र : 37 लिंग : महिला	फोटो उपलब्ध
209	XHE0410647	निर्वाचक का नाम : सोहनलाल पिता का नाम: तिलोकाराम गृह संख्या : 166 उम्र : 35 लिंग : पुरुष	फोटो उपलब्ध	210	XHE0410696	निर्वाचक का नाम : शिवरतन पिता का नाम: तिलोकाराम गृह संख्या : 166 उम्र : 34 लिंग : पुरुष	फोटो उपलब्ध	211	XHE0811620	निर्वाचक का नाम : कमल किशोर पिता का नाम: त्रिलोकाराम गृह संख्या : 166 उम्र : 30 लिंग : पुरुष	फोटो उपलब्ध
212	XHE1600675	निर्वाचक का नाम : सुमित्रा प्रजापत पति का नाम: शिवरतन प्रजापत गृह संख्या : 166 उम्र : 28 लिंग : महिला	फोटो उपलब्ध	213	XHE0970277	निर्वाचक का नाम : विनोद कुमार पिता का नाम: तिलोका राम गृह संख्या : 166 उम्र : 27 लिंग : पुरुष	फोटो उपलब्ध	214	XHE1594274	निर्वाचक का नाम : गायत्री प्रजापत पति का नाम: कमल किशोर गृह संख्या : 166 उम्र : 26 लिंग : महिला	फोटो उपलब्ध
215	XHE1667674	निर्वाचक का नाम : पवन कुमार प्रजापति पिता का नाम: प्रेम कुमार गृह संख्या : 166 उम्र : 23 लिंग : पुरुष	फोटो उपलब्ध	216	RJ/03/016/432186	निर्वाचक का नाम : कमला देवी पति का नाम: नथा राम गृह संख्या : 167 उम्र : 69 लिंग : महिला	फोटो उपलब्ध	217	RJ/03/016/432132	निर्वाचक का नाम : किशन लाल पिता का नाम: नथा राम गृह संख्या : 167 उम्र : 60 लिंग : पुरुष	फोटो उपलब्ध
218	KWQ1399070	निर्वाचक का नाम : मन्जूदेवी पति का नाम: किशना लाल गृह संख्या : 167 उम्र : 48 लिंग : महिला	फोटो उपलब्ध	219	KWQ1399088	निर्वाचक का नाम : सारदादेवी पिता का नाम: नारायणराम गृह संख्या : 167 उम्र : 46 लिंग : पुरुष	फोटो उपलब्ध	220	RJ/03/016/432114	निर्वाचक का नाम : नारायण राम पिता का नाम: नथा राम गृह संख्या : 167 उम्र : 46 लिंग : पुरुष	फोटो उपलब्ध

221	XHE0123448	निर्वाचक का नाम : तुलछा राम पिता का नाम: नथा राम गृह संख्या : 167 उम्र : 39 लिंग : पुरुष	फोटो उपलब्ध	222	KWQ1887140	निर्वाचक का नाम : चम्पा पति का नाम: तुलछा राम गृह संख्या : 167 उम्र : 38 लिंग : महिला	फोटो उपलब्ध	223	KWQ1887132	निर्वाचक का नाम : दीप चन्द पिता का नाम: नथा राम गृह संख्या : 167 उम्र : 36 लिंग : पुरुष	फोटो उपलब्ध
224	XHE0970285	निर्वाचक का नाम : रामा पति का नाम: दीप चंद गृह संख्या : 167 उम्र : 29 लिंग : महिला	फोटो उपलब्ध	225	XHE1199306	निर्वाचक का नाम : जयचंद नारायणराम प्रजापत पिता का नाम: नारायण राम गृह संख्या : 167 उम्र : 25 लिंग : पुरुष	फोटो उपलब्ध	226	XHE1777879	निर्वाचक का नाम : भरत किशन लाल प्रजापत पिता का नाम: किशन लाल प्रजापत गृह संख्या : 167 उम्र : 21 लिंग : पुरुष	फोटो उपलब्ध
227	XHE1779438	निर्वाचक का नाम : मुखराज नारायणराम प्रजापत पिता का नाम: नारायण राम प्रजापत गृह संख्या : 167 उम्र : 21 लिंग : पुरुष	फोटो उपलब्ध	228	RJ/03/016/432772	निर्वाचक का नाम : कुना राम पिता का नाम: मोटा राम गृह संख्या : 168 उम्र : 61 लिंग : पुरुष	फोटो उपलब्ध	229	XHE0095810	निर्वाचक का नाम : भागीरथ पिता का नाम: कुना राम गृह संख्या : 168 उम्र : 40 लिंग : पुरुष	फोटो उपलब्ध
230	XHE0095828	निर्वाचक का नाम : किरण पति का नाम: भागीरथ गृह संख्या : 168 उम्र : 38 लिंग : महिला	फोटो उपलब्ध	231	XHE0296293	निर्वाचक का नाम : बाबूलाल पिता का नाम: कुनाराम गृह संख्या : 168 उम्र : 35 लिंग : पुरुष	फोटो उपलब्ध	232	XHE0296368	निर्वाचक का नाम : रामेश्वर पिता का नाम: कुनाराम गृह संख्या : 168 उम्र : 34 लिंग : पुरुष	फोटो उपलब्ध
233	XHE0694950	निर्वाचक का नाम : इमरता देवी पति का नाम: बाबूलाल गृह संख्या : 168 उम्र : 32 लिंग : महिला	फोटो उपलब्ध	234	XHE0694968	निर्वाचक का नाम : माणकचन्द पिता का नाम: कुनाराम गृह संख्या : 168 उम्र : 30 लिंग : पुरुष	फोटो उपलब्ध	235	XHE1106632	निर्वाचक का नाम : पुष्पा देवी पति का नाम: रामेश्वर गृह संख्या : 168 उम्र : 30 लिंग : महिला	फोटो उपलब्ध
236	RJ/03/016/432715	निर्वाचक का नाम : लिखमन सिंह पिता का नाम: देवी सिंह गृह संख्या : 169 उम्र : 60 लिंग : पुरुष	फोटो उपलब्ध	237	RJ/03/016/432319	निर्वाचक का नाम : बहादुर सिंह पिता का नाम: देवी सिंह गृह संख्या : 169 उम्र : 54 लिंग : पुरुष	फोटो उपलब्ध	238	RJ/03/016/432667	निर्वाचक का नाम : रतन कंवर पति का नाम: बहादुर सिंह गृह संख्या : 169 उम्र : 52 लिंग : महिला	फोटो उपलब्ध
239	XHE0970301	निर्वाचक का नाम : लाल सिंह पिता का नाम: लीखमन सिंह गृह संख्या : 169 उम्र : 27 लिंग : पुरुष	फोटो उपलब्ध	240	XHE1427145	निर्वाचक का नाम : रुपा पति का नाम: लाल सिंह गृह संख्या : 169 उम्र : 26 लिंग : महिला	फोटो उपलब्ध	241	XHE1382779	निर्वाचक का नाम : राजू कंवर पिता का नाम: बहादुर सिंह गृह संख्या : 169 उम्र : 25 लिंग : महिला	फोटो उपलब्ध
242	XHE1382894	निर्वाचक का नाम : विक्रम सिंग उग्रावत पिता का नाम: लिखमन सिंग गृह संख्या : 169 उम्र : 24 लिंग : पुरुष	फोटो उपलब्ध	243	RJ/03/016/432600	निर्वाचक का नाम : कुम्भा राम पिता का नाम: माला राम गृह संख्या : 170 उम्र : 70 लिंग : पुरुष	फोटो उपलब्ध	244	RJ/03/016/432151	निर्वाचक का नाम : जेठी देवी पति का नाम: कुम्भा राम गृह संख्या : 170 उम्र : 65 लिंग : महिला	फोटो उपलब्ध
245	RJ/03/016/432193	निर्वाचक का नाम : मोहन राम पिता का नाम: कुम्भा राम गृह संख्या : 170 उम्र : 51 लिंग : पुरुष	फोटो उपलब्ध	246	KWQ1535194	निर्वाचक का नाम : संतोष देवी पति का नाम: मोहनराम गृह संख्या : 170 उम्र : 49 लिंग : महिला	फोटो उपलब्ध	247	KWQ1535202	निर्वाचक का नाम : किशन लाल पिता का नाम: कुम्भाराम गृह संख्या : 170 उम्र : 48 लिंग : पुरुष	फोटो उपलब्ध
248	KWQ1714435	निर्वाचक का नाम : चूकीदेवी पति का नाम: किशन लाल गृह संख्या : 170 उम्र : 47 लिंग : महिला	फोटो उपलब्ध	249	XHE1384213	निर्वाचक का नाम : लीला प्रजापत पिता का नाम: मोहन राम गृह संख्या : 170 उम्र : 23 लिंग : महिला	फोटो उपलब्ध	250	XHE1477900	निर्वाचक का नाम : भगवानी प्रजापत पिता का नाम: मोहनराम प्रजापत गृह संख्या : 170, अनुभाग 05, भाग 213 उम्र : 22 लिंग : महिला	फोटो उपलब्ध

251	XHE1469949	निर्वाचक का नाम : श्रवण राम प्रजापत पिता का नाम: मोहन राम प्रजापत गृह संख्या : 170,अनुभाग 05, भाग 213 उम्र : 21 लिंग : पुरुष	फोटो उपलब्ध	252	RJ/03/016/432133	निर्वाचक का नाम : मोहन सिंह पिता का नाम: माल सिंह गृह संख्या : 171 उम्र : 72 लिंग : पुरुष	फोटो उपलब्ध	253	RJ/03/016/432410	निर्वाचक का नाम : रतन कंवर पति का नाम: मोहन सिंह गृह संख्या : 171 उम्र : 71 लिंग : महिला	फोटो उपलब्ध
254	KWQ1887157	निर्वाचक का नाम : राजू सिंह पिता का नाम: मोहन सिंह गृह संख्या : 171 उम्र : 37 लिंग : पुरुष	फोटो उपलब्ध	255	XHE0096172	निर्वाचक का नाम : सुशीला पति का नाम: राजू सिंह गृह संख्या : 171 उम्र : 36 लिंग : महिला	फोटो उपलब्ध	256	XHE0162914	निर्वाचक का नाम : नानूसिंह पिता का नाम: मोहनसिंह गृह संख्या : 171 उम्र : 35 लिंग : पुरुष	फोटो उपलब्ध
257	XHE0296285	निर्वाचक का नाम : दलप सिंह पिता का नाम: मोहन सिंह गृह संख्या : 171 उम्र : 32 लिंग : पुरुष	फोटो उपलब्ध	258	XHE0571836	निर्वाचक का नाम : जितेन्द्र सिंह शेखावत पिता का नाम: मोहन सिंह शेखावत गृह संख्या : 171 उम्र : 29 लिंग : पुरुष	फोटो उपलब्ध	259	XHE1106624	निर्वाचक का नाम : पूजा कंवर पति का नाम: दलीप सिंह गृह संख्या : 171 उम्र : 25 लिंग : महिला	फोटो उपलब्ध
260	XHE1106616	निर्वाचक का नाम : निशा कंवर पति का नाम: जितेन्द्र सिंह शेखावत गृह संख्या : 171 उम्र : 25 लिंग : महिला	फोटो उपलब्ध	261	RJ/03/016/432528	निर्वाचक का नाम : भंवर लाल पिता का नाम: किसना राम गृह संख्या : 172 उम्र : 71 लिंग : पुरुष	फोटो उपलब्ध	262	RJ/03/016/432016	निर्वाचक का नाम : भंवर देवी पति का नाम: भंवर लाल गृह संख्या : 172 उम्र : 69 लिंग : महिला	फोटो उपलब्ध
263	XHE0223939	निर्वाचक का नाम : श्रवणराम पिता का नाम: किशनाराम गृह संख्या : 172 उम्र : 63 लिंग : पुरुष	फोटो उपलब्ध	264	XHE0223920	निर्वाचक का नाम : भीखीदेवी पति का नाम: रेखाराम गृह संख्या : 172 उम्र : 54 लिंग : महिला	फोटो उपलब्ध	265	XHE0223948	निर्वाचक का नाम : फूसीदेवी पति का नाम: श्रवणराम गृह संख्या : 172 उम्र : 53 लिंग : महिला	फोटो उपलब्ध
266	XHE0223957	निर्वाचक का नाम : मोहनलाल पिता का नाम: किशनाराम गृह संख्या : 172 उम्र : 49 लिंग : पुरुष	फोटो उपलब्ध	267	XHE0223966	निर्वाचक का नाम : चन्दादेवी पति का नाम: मोहनलाल गृह संख्या : 172 उम्र : 46 लिंग : महिला	फोटो उपलब्ध	268	XHE0157263	निर्वाचक का नाम : जसोदा पति का नाम: सांवरमल गृह संख्या : 172 उम्र : 43 लिंग : महिला	फोटो उपलब्ध
269	XHE0110828	निर्वाचक का नाम : गिरधारीलाल पिता का नाम: भंवरलाल गृह संख्या : 172 उम्र : 42 लिंग : पुरुष	फोटो उपलब्ध	270	KWQ1887173	निर्वाचक का नाम : गीता पति का नाम: गिरधारी लाल गृह संख्या : 172 उम्र : 39 लिंग : महिला	फोटो उपलब्ध	271	KWQ1887165	निर्वाचक का नाम : ओम प्रकाश पिता का नाम: भंवर लाल गृह संख्या : 172 उम्र : 37 लिंग : पुरुष	फोटो उपलब्ध
272	XHE0223975	निर्वाचक का नाम : राकेश पिता का नाम: श्रवणराम गृह संख्या : 172 उम्र : 35 लिंग : पुरुष	फोटो उपलब्ध	273	XHE0162923	निर्वाचक का नाम : मनलाल पिता का नाम: भंवरलाल गृह संख्या : 172 उम्र : 35 लिंग : पुरुष	फोटो उपलब्ध	274	XHE1185768	निर्वाचक का नाम : मनीषा पति का नाम: मनाराम गृह संख्या : 172 उम्र : 27 लिंग : महिला	फोटो उपलब्ध
275	RJ/03/016/432750	निर्वाचक का नाम : चूनी देवी पति का नाम: नानू राम गृह संख्या : 173 उम्र : 57 लिंग : महिला	फोटो उपलब्ध	276	XHE0296343	निर्वाचक का नाम : गिरधारी लाल पिता का नाम: कानाराम गृह संख्या : 173 उम्र : 32 लिंग : पुरुष	फोटो उपलब्ध	277	XHE0970327	निर्वाचक का नाम : हेत राम पिता का नाम: नानू राम गृह संख्या : 173 उम्र : 28 लिंग : पुरुष	फोटो उपलब्ध
278	XHE0970319	निर्वाचक का नाम : लीला देवी पति का नाम: गिरधारी गृह संख्या : 173 उम्र : 28 लिंग : महिला	फोटो उपलब्ध	279	XHE0834226	निर्वाचक का नाम : राम निवास पिता का नाम: काना राम गृह संख्या : 173 उम्र : 28 लिंग : पुरुष	फोटो उपलब्ध	280	XHE1004837	निर्वाचक का नाम : भागीरथ पिता का नाम: नानूराम गृह संख्या : 173 उम्र : 26 लिंग : पुरुष	फोटो उपलब्ध

281	XHE1611896	निर्वाचक का नाम : कुमारी अशोक मंडा पति का नाम: हेतराम गृह संख्या : 173 उम्र : 21 लिंग : महिला	फोटो उपलब्ध	282	RJ/03/016/432663	निर्वाचक का नाम : शिव लाल पिता का नाम: सुगना राम गृह संख्या : 174 उम्र : 60 लिंग : पुरुष	फोटो उपलब्ध	283	RJ/03/016/432757	निर्वाचक का नाम : सुखी देवी पति का नाम: शिव लाल गृह संख्या : 174 उम्र : 57 लिंग : महिला	फोटो उपलब्ध
284	RJ/03/016/432042	निर्वाचक का नाम : राम लाल पिता का नाम: सुगना राम गृह संख्या : 174 उम्र : 55 लिंग : पुरुष	फोटो उपलब्ध	285	RJ/03/016/432025	निर्वाचक का नाम : रूपी देवी पति का नाम: राम लाल गृह संख्या : 174 उम्र : 53 लिंग : महिला	फोटो उपलब्ध	286	XHE0694976	निर्वाचक का नाम : मांगीलाल पिता का नाम: शिवलाल गृह संख्या : 174 उम्र : 30 लिंग : पुरुष	फोटो उपलब्ध
287	XHE0970335	निर्वाचक का नाम : राकेश पिता का नाम: राम लाल गृह संख्या : 174 उम्र : 27 लिंग : पुरुष	फोटो उपलब्ध	288	XHE1590868	निर्वाचक का नाम : सरोज कडवासरा पति का नाम: राकेश गोदारा गृह संख्या : 174 उम्र : 21 लिंग : महिला	फोटो उपलब्ध	289	XHE1468602	निर्वाचक का नाम : प्रकाश गोदारा पिता का नाम: शिव लाल गृह संख्या : 174, अनुभाग 05, भाग 213 उम्र : 24 लिंग : पुरुष	फोटो उपलब्ध
290	XHE1477603	निर्वाचक का नाम : शारदा कडवासरा पति का नाम: मंगी लाल गोदारा गृह संख्या : 174, अनुभाग 05, भाग 213 उम्र : 21 लिंग : महिला	फोटो उपलब्ध	291	RJ/03/016/432375	निर्वाचक का नाम : बाला राम पिता का नाम: माला राम गृह संख्या : 175 उम्र : 62 लिंग : पुरुष	फोटो उपलब्ध	292	RJ/03/016/432150	निर्वाचक का नाम : विमला देवी पति का नाम: बाला राम गृह संख्या : 175 उम्र : 60 लिंग : महिला	फोटो उपलब्ध
293	KWQ1714450	निर्वाचक का नाम : ओमप्रकाश पिता का नाम: बालाराम गृह संख्या : 175 उम्र : 42 लिंग : पुरुष	फोटो उपलब्ध	294	XHE0096180	निर्वाचक का नाम : हरीराम पिता का नाम: बालाराम गृह संख्या : 175 उम्र : 39 लिंग : पुरुष	फोटो उपलब्ध	295	KWQ1887223	निर्वाचक का नाम : कन्हैया लाल पिता का नाम: बाला राम गृह संख्या : 175 उम्र : 39 लिंग : पुरुष	फोटो उपलब्ध
296	KWQ1887207	निर्वाचक का नाम : मंजू पति का नाम: ओम प्रकाश गृह संख्या : 175 उम्र : 39 लिंग : महिला	फोटो उपलब्ध	297	KWQ1887199	निर्वाचक का नाम : सीता पति का नाम: हरी राम गृह संख्या : 175 उम्र : 37 लिंग : महिला	फोटो उपलब्ध	298	XHE0162905	निर्वाचक का नाम : तुलछाराम पिता का नाम: बालाराम गृह संख्या : 175 उम्र : 36 लिंग : पुरुष	फोटो उपलब्ध
299	KWQ1887215	निर्वाचक का नाम : मैना देवी पति का नाम: कन्हैया लाल गृह संख्या : 175 उम्र : 36 लिंग : महिला	फोटो उपलब्ध	300	XHE0096198	निर्वाचक का नाम : सावित्री पति का नाम: तुलछाराम गृह संख्या : 175 उम्र : 36 लिंग : महिला	फोटो उपलब्ध	301	XHE0694984	निर्वाचक का नाम : शिवलाल पिता का नाम: बालाराम गृह संख्या : 175 उम्र : 30 लिंग : पुरुष	फोटो उपलब्ध
302	XHE0970343	निर्वाचक का नाम : दीनदयाल पिता का नाम: बाला राम गृह संख्या : 175 उम्र : 29 लिंग : पुरुष	फोटो उपलब्ध	303	XHE0970350	निर्वाचक का नाम : राखी पति का नाम: शिव लाल गृह संख्या : 175 उम्र : 27 लिंग : महिला	फोटो उपलब्ध	304	XHE1078104	निर्वाचक का नाम : राम किशन पिता का नाम: बाला राम गृह संख्या : 175 उम्र : 27 लिंग : पुरुष	फोटो उपलब्ध
305	XHE1720648	निर्वाचक का नाम : अशोक प्रजापत पिता का नाम: हरी राम गृह संख्या : 175 उम्र : 20 लिंग : पुरुष	फोटो उपलब्ध	306	XHE1789106	निर्वाचक का नाम : बसंती खटोड़ पति का नाम: रामकिशन प्रजापत गृह संख्या : 175 उम्र : 19 लिंग : महिला	फोटो उपलब्ध	307	XHE1566835	निर्वाचक का नाम : जीतू प्रजापत पति का नाम: दीन दयाल प्रजापत गृह संख्या : 175, अनुभाग 05, भाग 213 उम्र : 21 लिंग : महिला	फोटो उपलब्ध
308	RJ/03/016/433069	निर्वाचक का नाम : राम नारायण पिता का नाम: भागू राम गृह संख्या : 176 उम्र : 69 लिंग : पुरुष	फोटो उपलब्ध	309	RJ/03/016/432701	निर्वाचक का नाम : सुमन देवी पति का नाम: राम नारायण गृह संख्या : 176 उम्र : 60 लिंग : महिला	फोटो उपलब्ध	310	RJ/03/016/432673	निर्वाचक का नाम : गणपत राम पिता का नाम: भागू राम गृह संख्या : 176 उम्र : 57 लिंग : पुरुष	फोटो उपलब्ध

311	RJ/03/016/432153	निर्वाचक का नाम : शान्ति देवी पति का नाम: गणपत राम गृह संख्या : 176 उम्र : 56 लिंग : महिला	फोटो उपलब्ध	312	XHE1343680	निर्वाचक का नाम : चेतन राम गोदारा पिता का नाम: भागू राम गृह संख्या : 176 उम्र : 53 लिंग : पुरुष	फोटो उपलब्ध	313	XHE1704006	निर्वाचक का नाम : द्रोपदी देवी पति का नाम: चेतन राम गोदारा गृह संख्या : 176 उम्र : 52 लिंग : महिला	फोटो उपलब्ध
314	XHE0571851	निर्वाचक का नाम : भारती पति का नाम: रामनिवास गृह संख्या : 176 उम्र : 40 लिंग : महिला	फोटो उपलब्ध	315	XHE0157271	निर्वाचक का नाम : सोहनराम पिता का नाम: रामनारायण गृह संख्या : 176 उम्र : 37 लिंग : पुरुष	फोटो उपलब्ध	316	XHE0162932	निर्वाचक का नाम : रामप्रताप पिता का नाम: गणपतराम गृह संख्या : 176 उम्र : 36 लिंग : पुरुष	फोटो उपलब्ध
317	XHE0410753	निर्वाचक का नाम : राम निवास गोदारा पिता का नाम: चेतनराम गृह संख्या : 176 उम्र : 33 लिंग : पुरुष	फोटो उपलब्ध	318	XHE0571844	निर्वाचक का नाम : मोहनराम पिता का नाम: रामनारायण गृह संख्या : 176 उम्र : 32 लिंग : पुरुष	फोटो उपलब्ध	319	XHE0410704	निर्वाचक का नाम : लक्ष्मणराम पिता का नाम: गणपतराम गृह संख्या : 176 उम्र : 31 लिंग : पुरुष	फोटो उपलब्ध
320	XHE0834192	निर्वाचक का नाम : सन्तोष देवी पति का नाम: विजय पाल गृह संख्या : 176 उम्र : 31 लिंग : महिला	फोटो उपलब्ध	321	XHE0694992	निर्वाचक का नाम : विजयपाल पिता का नाम: चेतनराम गृह संख्या : 176 उम्र : 30 लिंग : पुरुष	फोटो उपलब्ध	322	XHE0787903	निर्वाचक का नाम : सूर्य प्रकाश पिता का नाम: चेतनराम गृह संख्या : 176 उम्र : 29 लिंग : पुरुष	फोटो उपलब्ध
323	XHE0970368	निर्वाचक का नाम : अनीता पति का नाम: सोहन राम गृह संख्या : 176 उम्र : 28 लिंग : महिला	फोटो उपलब्ध	324	XHE1383199	निर्वाचक का नाम : मनोज देवी गोदारा पति का नाम: लक्ष्मणराम गृह संख्या : 176 उम्र : 28 लिंग : महिला	फोटो उपलब्ध	325	XHE0970376	निर्वाचक का नाम : ममता पति का नाम: राम प्रताप गृह संख्या : 176 उम्र : 27 लिंग : महिला	फोटो उपलब्ध
326	XHE1566165	निर्वाचक का नाम : सुनीता पिता का नाम: गणपतराम गृह संख्या : 176, अनुभाग 05, भाग 213 उम्र : 22 लिंग : महिला	फोटो उपलब्ध	327	RJ/03/016/432475	निर्वाचक का नाम : बाला राम पिता का नाम: भागू राम गृह संख्या : 177 उम्र : 65 लिंग : पुरुष	फोटो उपलब्ध	328	XHE0095836	निर्वाचक का नाम : सांवरमल पिता का नाम: बालाराम गृह संख्या : 177 उम्र : 38 लिंग : पुरुष	फोटो उपलब्ध
Q 329	XHE0834218	निर्वाचक का नाम : अनुराधा पति का नाम: सांवर मल गृह संख्या : 177 उम्र : 28 लिंग : महिला	फोटो उपलब्ध	330	RJ/03/016/432204	निर्वाचक का नाम : दुर्गा देवी पति का नाम: नानू राम गृह संख्या : 178 उम्र : 75 लिंग : महिला	फोटो उपलब्ध	331	RJ/03/016/432218	निर्वाचक का नाम : नानू राम पिता का नाम: दुरजा राम गृह संख्या : 178 उम्र : 70 लिंग : पुरुष	फोटो उपलब्ध
332	XHE0095844	निर्वाचक का नाम : गोरा देवी पति का नाम: सही राम गृह संख्या : 178 उम्र : 51 लिंग : महिला	फोटो उपलब्ध	333	XHE0095851	निर्वाचक का नाम : मुखराम पिता का नाम: नानूराम गृह संख्या : 178 उम्र : 44 लिंग : पुरुष	फोटो उपलब्ध	334	KWQ1754712	निर्वाचक का नाम : रूखमादेवी पति का नाम: मुखराम गृह संख्या : 178 उम्र : 42 लिंग : महिला	फोटो उपलब्ध
335	XHE1730233	निर्वाचक का नाम : मदन लाल पिता का नाम: सही राम गृह संख्या : 178 उम्र : 20 लिंग : पुरुष	फोटो उपलब्ध	336	KWQ1754381	निर्वाचक का नाम : गोपी राम पिता का नाम: रेखा राम गृह संख्या : 179 उम्र : 60 लिंग : पुरुष	फोटो उपलब्ध	337	KWQ1754720	निर्वाचक का नाम : छोटा देवी पति का नाम: मलाराम गृह संख्या : 179 उम्र : 56 लिंग : महिला	फोटो उपलब्ध
338	RJ/03/016/432696	निर्वाचक का नाम : भंवरी देवी पति का नाम: गोपी राम गृह संख्या : 179 उम्र : 51 लिंग : महिला	फोटो उपलब्ध	339	XHE0095869	निर्वाचक का नाम : शंकरलाल पिता का नाम: रेखाराम गृह संख्या : 179 उम्र : 37 लिंग : पुरुष	फोटो उपलब्ध	340	XHE0751008	निर्वाचक का नाम : मोनिका देवी पति का नाम: शंकरलाल गृह संख्या : 179 उम्र : 33 लिंग : महिला	फोटो उपलब्ध

341	XHE1613074	निर्वाचक का नाम : कवित पति का नाम: ओम प्रकाश गोदारा गृह संख्या : 179 उम्र : 29 लिंग : महिला	फोटो उपलब्ध	342	XHE0970384	निर्वाचक का नाम : ओमप्रकाश पिता का नाम: गोपालराम गृह संख्या : 179 उम्र : 28 लिंग : पुरुष	फोटो उपलब्ध	343	XHE1598556	निर्वाचक का नाम : विकास गोदारा पिता का नाम: मलू राम गोदारा गृह संख्या : 179 उम्र : 20 लिंग : पुरुष	फोटो उपलब्ध
344	XHE1512425	निर्वाचक का नाम : सुमन गोदारा पिता का नाम: मलाराम गृह संख्या : 179,अनुभाग 05, भाग 213 उम्र : 21 लिंग : महिला	फोटो उपलब्ध	345	RJ/03/016/432203	निर्वाचक का नाम : लामू देवी पति का नाम: माला राम गृह संख्या : 180 उम्र : 66 लिंग : महिला	फोटो उपलब्ध	346	XHE0614305	निर्वाचक का नाम : सांवरमल पिता का नाम: गणेशराम गृह संख्या : 180 उम्र : 31 लिंग : पुरुष	फोटो उपलब्ध
347	XHE1477710	निर्वाचक का नाम : बरजा देवी पति का नाम: सांवरमल गृह संख्या : 180,अनुभाग 05, भाग 213 उम्र : 30 लिंग : महिला	फोटो उपलब्ध	348	RJ/03/016/432811	निर्वाचक का नाम : मोहनी देवी पति का नाम: इमरता राम गृह संख्या : 181 उम्र : 56 लिंग : महिला	फोटो उपलब्ध	349	RJ/03/016/432631	निर्वाचक का नाम : तुलछा राम पिता का नाम: सीजी राम गृह संख्या : 181 उम्र : 50 लिंग : पुरुष	फोटो उपलब्ध
350	KWQ1714468	निर्वाचक का नाम : भूरी पति का नाम: तुलछाराम गृह संख्या : 181 उम्र : 47 लिंग : महिला	फोटो उपलब्ध	351	XHE0123455	निर्वाचक का नाम : गोपालराम पिता का नाम: इमरताराम गृह संख्या : 181 उम्र : 38 लिंग : पुरुष	फोटो उपलब्ध	352	XHE0614313	निर्वाचक का नाम : मुन्नी पति का नाम: गोपालराम गृह संख्या : 181 उम्र : 36 लिंग : महिला	फोटो उपलब्ध
353	XHE1049857	निर्वाचक का नाम : सुमन देवी पति का नाम: लक्ष्मण राम गृह संख्या : 181 उम्र : 31 लिंग : महिला	फोटो उपलब्ध	354	XHE0970392	निर्वाचक का नाम : लक्ष्मण राम पिता का नाम: इमरता राम गृह संख्या : 181 उम्र : 27 लिंग : पुरुष	फोटो उपलब्ध	355	XHE1106608	निर्वाचक का नाम : गणेशराम पिता का नाम: तुलछाराम गृह संख्या : 181 उम्र : 25 लिंग : पुरुष	फोटो उपलब्ध
356	XHE1383991	निर्वाचक का नाम : रामदयाल गोदारा पिता का नाम: इमरताराम गृह संख्या : 181 उम्र : 25 लिंग : पुरुष	फोटो उपलब्ध	357	XHE1793173	निर्वाचक का नाम : पूजा गोदारा पिता का नाम: तुलछा राम गृह संख्या : 181 उम्र : 19 लिंग : महिला	फोटो उपलब्ध	358	RJ/03/016/432605	निर्वाचक का नाम : काना राम पिता का नाम: चोखा राम गृह संख्या : 182 उम्र : 73 लिंग : पुरुष	फोटो उपलब्ध
359	RJ/03/016/432044	निर्वाचक का नाम : रूखमा देवी पति का नाम: काना राम गृह संख्या : 182 उम्र : 70 लिंग : महिला	फोटो उपलब्ध	360	RJ/03/016/432705	निर्वाचक का नाम : हरी राम पिता का नाम: चोखा राम गृह संख्या : 182 उम्र : 55 लिंग : पुरुष	फोटो उपलब्ध	361	RJ/03/016/432704	निर्वाचक का नाम : सुगना देवी पति का नाम: हरी राम गृह संख्या : 182 उम्र : 53 लिंग : महिला	फोटो उपलब्ध
362	KWQ1535210	निर्वाचक का नाम : मांगीदेवी पति का नाम: श्रवणराम गृह संख्या : 182 उम्र : 44 लिंग : महिला	फोटो उपलब्ध	363	KWQ1714476	निर्वाचक का नाम : धनीदेवी पति का नाम: रूपाराम गृह संख्या : 182 उम्र : 42 लिंग : महिला	फोटो उपलब्ध	364	KWQ1754399	निर्वाचक का नाम : नेताराम पिता का नाम: कानाराम गृह संख्या : 182 उम्र : 40 लिंग : पुरुष	फोटो उपलब्ध
365	XHE0095943	निर्वाचक का नाम : संतोष पति का नाम: नेता राम गृह संख्या : 182 उम्र : 38 लिंग : महिला	फोटो उपलब्ध	366	XHE1301332	निर्वाचक का नाम : सुख राम पिता का नाम: श्रवण राम गृह संख्या : 182 उम्र : 23 लिंग : पुरुष	फोटो उपलब्ध	367	XHE1383595	निर्वाचक का नाम : अशोक गोदारा पिता का नाम: श्रवण राम गृह संख्या : 182 उम्र : 22 लिंग : पुरुष	फोटो उपलब्ध
368	XHE1566926	निर्वाचक का नाम : सीता गोदारा पिता का नाम: रूपा राम गृह संख्या : 182,अनुभाग 05, भाग 213 उम्र : 21 लिंग : महिला	फोटो उपलब्ध	369	RJ/03/016/432083	निर्वाचक का नाम : लिछमण राम पिता का नाम: चोखा राम गृह संख्या : 183 उम्र : 60 लिंग : पुरुष	फोटो उपलब्ध	370	RJ/03/016/432189	निर्वाचक का नाम : शान्ति देवी पति का नाम: लिछमण राम गृह संख्या : 183 उम्र : 55 लिंग : महिला	फोटो उपलब्ध

371	XHE0410761	निर्वाचक का नाम : रामनिवास पिता का नाम: लिखमणराम गृह संख्या : 183 उम्र : 32 लिंग : पुरुष	फोटो उपलब्ध	372	XHE0998443	निर्वाचक का नाम : सुरेन्द्र पिता का नाम: लक्ष्मण राम गृह संख्या : 183 उम्र : 31 लिंग : पुरुष	फोटो उपलब्ध	373	XHE1654508	निर्वाचक का नाम : कौशल्या पिलानिया पिता का नाम: सुरेंद्र गोदारा गृह संख्या : 183 उम्र : 23 लिंग : महिला	फोटो उपलब्ध
374	RJ/03/016/432138	निर्वाचक का नाम : उमा राम पिता का नाम: चोखा राम गृह संख्या : 184 उम्र : 56 लिंग : पुरुष	फोटो उपलब्ध	375	RJ/03/016/432190	निर्वाचक का नाम : छोटू देवी पिता का नाम: उमा राम गृह संख्या : 184 उम्र : 54 लिंग : महिला	फोटो उपलब्ध	376	XHE0811638	निर्वाचक का नाम : दुलाराम पिता का नाम: उमाराम गृह संख्या : 184 उम्र : 29 लिंग : पुरुष	फोटो उपलब्ध
377	XHE0970418	निर्वाचक का नाम : बेगा राम पिता का नाम: उमा राम गृह संख्या : 184 उम्र : 27 लिंग : पुरुष	फोटो उपलब्ध	378	XHE1382837	निर्वाचक का नाम : राकेश गोदारा पिता का नाम: उमाराम गृह संख्या : 184 उम्र : 24 लिंग : पुरुष	फोटो उपलब्ध	379	XHE1647841	निर्वाचक का नाम : जसोदा देवी पिता का नाम: दुलाराम गोदारा गृह संख्या : 184 उम्र : 24 लिंग : महिला	फोटो उपलब्ध
380	RJ/03/016/432219	निर्वाचक का नाम : खीया राम पिता का नाम: चोखा राम गृह संख्या : 185 उम्र : 66 लिंग : पुरुष	फोटो उपलब्ध	381	RJ/03/016/432259	निर्वाचक का नाम : ज्यानी देवी पिता का नाम: खीया राम गृह संख्या : 185 उम्र : 64 लिंग : महिला	फोटो उपलब्ध	382	KWQ1754464	निर्वाचक का नाम : सुल्तानाराम पिता का नाम: खिवाराम गृह संख्या : 185 उम्र : 47 लिंग : पुरुष	फोटो उपलब्ध
383	KWQ1754886	निर्वाचक का नाम : परताराम पिता का नाम: खियाराम गृह संख्या : 185 उम्र : 42 लिंग : पुरुष	फोटो उपलब्ध	384	KWQ1754498	निर्वाचक का नाम : पार्वती पिता का नाम: सुलतानाराम गृह संख्या : 185 उम्र : 41 लिंग : महिला	फोटो उपलब्ध	385	XHE0811646	निर्वाचक का नाम : निरमा देवी पिता का नाम: परताराम गृह संख्या : 185 उम्र : 29 लिंग : महिला	फोटो उपलब्ध
386	RJ/03/016/432110	निर्वाचक का नाम : हनुमाना राम पिता का नाम: पोमा राम गृह संख्या : 186 उम्र : 72 लिंग : पुरुष	फोटो उपलब्ध	387	KWQ1535228	निर्वाचक का नाम : लिखमाराम पिता का नाम: हनुमानाराम गृह संख्या : 186 उम्र : 48 लिंग : पुरुष	फोटो उपलब्ध	388	KWQ1714484	निर्वाचक का नाम : दिलाराम पिता का नाम: हनुमानाराम गृह संख्या : 186 उम्र : 47 लिंग : पुरुष	फोटो उपलब्ध
389	KWQ1535236	निर्वाचक का नाम : भंवरीदेवी पिता का नाम: लिखमाराम गृह संख्या : 186 उम्र : 44 लिंग : महिला	फोटो उपलब्ध	390	KWQ1535244	निर्वाचक का नाम : हीरादेवी पिता का नाम: दिलाराम गृह संख्या : 186 उम्र : 42 लिंग : महिला	फोटो उपलब्ध	391	XHE0095877	निर्वाचक का नाम : नानू राम पिता का नाम: हनुमाना राम गृह संख्या : 186 उम्र : 37 लिंग : पुरुष	फोटो उपलब्ध
392	XHE0970426	निर्वाचक का नाम : सरोज पिता का नाम: नानुराम गृह संख्या : 186 उम्र : 28 लिंग : महिला	फोटो उपलब्ध	393	XHE1383496	निर्वाचक का नाम : ओमप्रकाश गोदारा पिता का नाम: दिलाराम गृह संख्या : 186 उम्र : 22 लिंग : पुरुष	फोटो उपलब्ध	394	XHE1600949	निर्वाचक का नाम : सुनील गोदारा पिता का नाम: लिखमा राम गृह संख्या : 186 उम्र : 20 लिंग : पुरुष	फोटो उपलब्ध
395	XHE1468859	निर्वाचक का नाम : देवी लाल पिता का नाम: लिखमा राम गृह संख्या : 186, अनुभाग 05, भाग 213 उम्र : 21 लिंग : पुरुष	फोटो उपलब्ध	396	RJ/03/016/432520	निर्वाचक का नाम : कुम्भाराम पिता का नाम: पोमाराम गृह संख्या : 187 उम्र : 60 लिंग : पुरुष	फोटो उपलब्ध	397	RJ/03/016/432448	निर्वाचक का नाम : बरजु देवी पिता का नाम: कुम्भाराम गृह संख्या : 187 उम्र : 57 लिंग : महिला	फोटो उपलब्ध
398	KWQ1714492	निर्वाचक का नाम : गिरधारीलाल पिता का नाम: कुम्भाराम गृह संख्या : 187 उम्र : 47 लिंग : पुरुष	फोटो उपलब्ध	399	XHE0157289	निर्वाचक का नाम : परताराम पिता का नाम: कुम्भाराम गृह संख्या : 187 उम्र : 44 लिंग : पुरुष	फोटो उपलब्ध	400	KWQ1714542	निर्वाचक का नाम : प्रेमा पिता का नाम: गिरधारी गृह संख्या : 187 उम्र : 44 लिंग : महिला	फोटो उपलब्ध

401	KWQ1714559	निर्वाचक का नाम : नौजा पति का नाम: परताराम गृह संख्या : 187 उम्र : 42 लिंग : महिला	402	KWQ1886795	निर्वाचक का नाम : सुखाराम पिता का नाम: कुम्भाराम गृह संख्या : 187 उम्र : 38 लिंग : पुरुष	403	XHE0473462	निर्वाचक का नाम : रामकन्या पति का नाम: सुखा राम गृह संख्या : 187 उम्र : 33 लिंग : महिला
404	RJ/03/016/432051	निर्वाचक का नाम : राम लाल पिता का नाम: भंवर लाल गृह संख्या : 188 उम्र : 50 लिंग : पुरुष	405	KWQ1535251	निर्वाचक का नाम : पेमादेवी पति का नाम: रामलाल गृह संख्या : 188 उम्र : 47 लिंग : महिला	406	KWQ1754738	निर्वाचक का नाम : सन्तोष पति का नाम: सिगराम गृह संख्या : 188 उम्र : 45 लिंग : महिला
407	XHE0157297	निर्वाचक का नाम : सगराम पिता का नाम: भंवराराम गृह संख्या : 188 उम्र : 42 लिंग : पुरुष	408	XHE1383710	निर्वाचक का नाम : सोनू गोदारा पिता का नाम: राम लाल गृह संख्या : 188 उम्र : 22 लिंग : महिला	409	XHE1484435	निर्वाचक का नाम : लालचंद गोदारा पिता का नाम: राम लाल गृह संख्या : 188,अनुभाग 05, भाग 213 उम्र : 21 लिंग : पुरुष
410	XHE1488642	निर्वाचक का नाम : विकास गोदारा पिता का नाम: सगराम गृह संख्या : 188,अनुभाग 05, भाग 213 उम्र : 21 लिंग : पुरुष	411	RJ/03/016/432082	निर्वाचक का नाम : पानी देवी पति का नाम: नरसा राम गृह संख्या : 189 उम्र : 80 लिंग : महिला	412	KWQ1535269	निर्वाचक का नाम : जानीदेवी पति का नाम: बीजूराम गृह संख्या : 189 उम्र : 46 लिंग : महिला
413	KWQ1886803	निर्वाचक का नाम : रामदयाल पिता का नाम: नरसाराम गृह संख्या : 189 उम्र : 46 लिंग : पुरुष	414	KWQ1754837	निर्वाचक का नाम : राजूदेवी पति का नाम: रामदयाल गृह संख्या : 189 उम्र : 42 लिंग : महिला	415	XHE1128529	निर्वाचक का नाम : सुनील कुमार पिता का नाम: विजय सिंह गृह संख्या : 189 उम्र : 25 लिंग : पुरुष
416	XHE1808872	निर्वाचक का नाम : प्रियंका गोदारा पिता का नाम: रामदयाल गृह संख्या : 189 उम्र : 19 लिंग : महिला	417	XHE1630938	निर्वाचक का नाम : अनिल गोदारा पिता का नाम: विजय सिंह गृह संख्या : 189,अनुभाग 05, भाग 213 उम्र : 20 लिंग : पुरुष	418	RJ/03/016/432197	निर्वाचक का नाम : मूला राम पिता का नाम: प्रहलादा राम गृह संख्या : 190 उम्र : 77 लिंग : पुरुष
419	RJ/03/016/432181	निर्वाचक का नाम : छगनी देवी पति का नाम: पीथाराम गृह संख्या : 191 उम्र : 65 लिंग : महिला	420	KWQ1714500	निर्वाचक का नाम : चैनाराम पिता का नाम: पीथाराम गृह संख्या : 191 उम्र : 42 लिंग : पुरुष	421	XHE0671941	निर्वाचक का नाम : बालादेवी पति का नाम: चैनाराम गृह संख्या : 191 उम्र : 34 लिंग : महिला
422	XHE0410811	निर्वाचक का नाम : गिरधारीलाल पिता का नाम: पिथाराम गृह संख्या : 191 उम्र : 34 लिंग : पुरुष	423	XHE0671958	निर्वाचक का नाम : संजू देवी पति का नाम: राजकुमार गृह संख्या : 191 उम्र : 32 लिंग : महिला	424	XHE0695098	निर्वाचक का नाम : पुनम देवी पति का नाम: आशाराम गृह संख्या : 191 उम्र : 31 लिंग : महिला
425	XHE0410829	निर्वाचक का नाम : राज कुमार नायक पिता का नाम: पिथाराम गृह संख्या : 191 उम्र : 31 लिंग : पुरुष	426	XHE0695007	निर्वाचक का नाम : आशाराम पिता का नाम: पीथाराम गृह संख्या : 191 उम्र : 30 लिंग : पुरुष	427	XHE0970434	निर्वाचक का नाम : ओम प्रकाश पिता का नाम: पीथाराम गृह संख्या : 191 उम्र : 28 लिंग : पुरुष
428	XHE1086875	निर्वाचक का नाम : मंजू पति का नाम: ओमप्रकाश गृह संख्या : 191 उम्र : 26 लिंग : महिला	429	RJ/03/016/432080	निर्वाचक का नाम : माली देवी पति का नाम: सुरजा राम गृह संख्या : 194 उम्र : 70 लिंग : महिला	430	XHE0095885	निर्वाचक का नाम : जगदीश पिता का नाम: सुरजाराम गृह संख्या : 194 उम्र : 42 लिंग : पुरुष

431	XHE0110837	निर्वाचक का नाम : राजेन्द्र पिता का नाम: सुरजाराम गृह संख्या : 194 उम्र : 38 लिंग : पुरुष	432	XHE0571869	निर्वाचक का नाम : चन्द्रा पति का नाम: जगदीश गृह संख्या : 194 उम्र : 33 लिंग : महिला	433	XHE0571877	निर्वाचक का नाम : धत्री पति का नाम: राजेंद्र गृह संख्या : 194 उम्र : 31 लिंग : महिला
434	RJ/03/016/432030	निर्वाचक का नाम : फूली देवी पति का नाम: श्री राम गृह संख्या : 195 उम्र : 71 लिंग : महिला	435	RJ/03/016/432081	निर्वाचक का नाम : सुन्दर देवी पति का नाम: प्रमेश्वर लाल गृह संख्या : 195 उम्र : 63 लिंग : महिला	436	XHE0110846	निर्वाचक का नाम : ओमप्रकाश पिता का नाम: प्रमेश्वर लाल गृह संख्या : 195 उम्र : 42 लिंग : पुरुष
437	XHE0296178	निर्वाचक का नाम : मंजु कुमारी पति का नाम: ओमप्रकाश गृह संख्या : 195 उम्र : 37 लिंग : महिला	438	XHE0096206	निर्वाचक का नाम : संजय कुमार पिता का नाम: प्रमेश्वरलाल गृह संख्या : 195 उम्र : 36 लिंग : पुरुष	439	XHE0410712	निर्वाचक का नाम : जमनादेवी पति का नाम: संजय कुमार गृह संख्या : 195 उम्र : 35 लिंग : महिला
440	XHE0323402	निर्वाचक का नाम : इमरताराम पिता का नाम: परमेश्वर लाल गृह संख्या : 195 उम्र : 32 लिंग : पुरुष	441	XHE1164417	निर्वाचक का नाम : हिमता देवी पति का नाम: इमरता राम गृह संख्या : 195 उम्र : 26 लिंग : महिला	442	XHE1750512	निर्वाचक का नाम : हंसराज गोदारा पिता का नाम: परमेश्वर लाल गृह संख्या : 195 उम्र : 19 लिंग : पुरुष
443	XHE1752831	निर्वाचक का नाम : चंद्रकांता गोदारा पिता का नाम: परमेश्वर लाल गृह संख्या : 195 उम्र : 19 लिंग : महिला	444	KWQ1886811	निर्वाचक का नाम : नोरतनराम पिता का नाम: श्रीराम गृह संख्या : 196 उम्र : 44 लिंग : पुरुष	445	KWQ1886829	निर्वाचक का नाम : सांवरमल पिता का नाम: श्रीराम गृह संख्या : 196 उम्र : 42 लिंग : पुरुष
446	KWQ1714583	निर्वाचक का नाम : मंजू पति का नाम: नोरतनराम गृह संख्या : 196 उम्र : 42 लिंग : महिला	447	XHE0157305	निर्वाचक का नाम : गोविंद कुमार पिता का नाम: श्रीराम गृह संख्या : 196 उम्र : 40 लिंग : पुरुष	448	KWQ1714591	निर्वाचक का नाम : सुमन पति का नाम: सांवरमल गृह संख्या : 196 उम्र : 40 लिंग : महिला
449	KWQ1714609	निर्वाचक का नाम : संतोष पति का नाम: गोविंद कुमार गृह संख्या : 196 उम्र : 39 लिंग : महिला	450	XHE0571885	निर्वाचक का नाम : प्रेम सुख पति का नाम: श्रीराम गृह संख्या : 196 उम्र : 31 लिंग : महिला	451	XHE1185719	निर्वाचक का नाम : सुशीला पिता का नाम: प्रेम सुख गृह संख्या : 196 उम्र : 31 लिंग : महिला
452	XHE1185743	निर्वाचक का नाम : मुञ्जी राम पिता का नाम: भवर लाल गृह संख्या : 196 उम्र : 28 लिंग : पुरुष	453	XHE1185750	निर्वाचक का नाम : आरती देवी पति का नाम: मुनी राम गृह संख्या : 196 उम्र : 27 लिंग : महिला	454	XHE1731512	निर्वाचक का नाम : सुनिता पिता का नाम: गोविंद कुमार गृह संख्या : 196 उम्र : 19 लिंग : महिला
455	XHE1803261	निर्वाचक का नाम : प्रियंका प्रजापत पिता का नाम: सांवर मल गृह संख्या : 196 उम्र : 19 लिंग : महिला	456	XHE1585322	निर्वाचक का नाम : धनश्याम प्रजापत पिता का नाम: सांवर मल गृह संख्या : 196, अनुभाग 05, भाग 213 उम्र : 20 लिंग : पुरुष	457	RJ/03/016/432023	निर्वाचक का नाम : रूखमा देवी पति का नाम: प्रभू राम गृह संख्या : 197 उम्र : 72 लिंग : महिला
458	RJ/03/016/432418	निर्वाचक का नाम : सीता राम पिता का नाम: प्रभू राम गृह संख्या : 197 उम्र : 44 लिंग : पुरुष	459	KWQ1398940	निर्वाचक का नाम : कमला देवी पति का नाम: सीता राम गृह संख्या : 197 उम्र : 43 लिंग : महिला	460	XHE0123463	निर्वाचक का नाम : सांवरमल पिता का नाम: प्रभूराम गृह संख्या : 197 उम्र : 36 लिंग : पुरुष

461	XHE1383744	निर्वाचक का नाम : विमला देवी गोदारा अन्य: सांवर मल गृह संख्या : 197 उम्र : 33 लिंग : महिला	फोटो उपलब्ध	462	RJ/03/016/432674	निर्वाचक का नाम : मोहन राम पिता का नाम: मेघा राम गृह संख्या : 198 उम्र : 63 लिंग : पुरुष	फोटो उपलब्ध	463	RJ/03/016/432021	निर्वाचक का नाम : कानी देवी पति का नाम: मोहन राम गृह संख्या : 198 उम्र : 61 लिंग : महिला	फोटो उपलब्ध
464	KWQ1714443	निर्वाचक का नाम : श्रवणराम पिता का नाम: मोहनराम गृह संख्या : 198 उम्र : 42 लिंग : पुरुष	फोटो उपलब्ध	465	KWQ1887181	निर्वाचक का नाम : सरोज पति का नाम: श्रवण राम गृह संख्या : 198 उम्र : 38 लिंग : महिला	फोटो उपलब्ध	466	XHE0571901	निर्वाचक का नाम : रामकन्या पति का नाम: ओमप्रकाश गृह संख्या : 198 उम्र : 36 लिंग : महिला	फोटो उपलब्ध
467	XHE0296319	निर्वाचक का नाम : ओमप्रकाश पिता का नाम: मोहन राम गृह संख्या : 198 उम्र : 33 लिंग : पुरुष	फोटो उपलब्ध	468	XHE0571893	निर्वाचक का नाम : गणेशाराम पिता का नाम: मोहनराम गृह संख्या : 198 उम्र : 31 लिंग : पुरुष	फोटो उपलब्ध	469	RJ/03/016/432532	निर्वाचक का नाम : दुला राम पिता का नाम: जेठा राम गृह संख्या : 199 उम्र : 56 लिंग : पुरुष	फोटो उपलब्ध
470	KWQ1754589	निर्वाचक का नाम : सुरजा देवी पति का नाम: नारायण राम गृह संख्या : 199 उम्र : 55 लिंग : महिला	फोटो उपलब्ध	471	XHE0095893	निर्वाचक का नाम : कमलादेवी पति का नाम: दुलाराम गृह संख्या : 199 उम्र : 44 लिंग : महिला	फोटो उपलब्ध	472	XHE1177898	निर्वाचक का नाम : नारायणा राम पिता का नाम: जेठा राम गृह संख्या : 199 उम्र : 41 लिंग : पुरुष	फोटो उपलब्ध
473	XHE1382506	निर्वाचक का नाम : सरिता पुनिया पिता का नाम: दूला राम गृह संख्या : 199 उम्र : 22 लिंग : महिला	फोटो उपलब्ध	474	XHE1731629	निर्वाचक का नाम : अनिता पुनिया पिता का नाम: नारायण राम गृह संख्या : 199 उम्र : 19 लिंग : महिला	फोटो उपलब्ध	475	KWQ1637123	निर्वाचक का नाम : मोहन लाल पिता का नाम: जेठा राम गृह संख्या : 200 उम्र : 62 लिंग : पुरुष	फोटो उपलब्ध
476	RJ/03/016/433026	निर्वाचक का नाम : शान्ति देवी पति का नाम: मोहन राम गृह संख्या : 200 उम्र : 55 लिंग : महिला	फोटो उपलब्ध	477	XHE1076314	निर्वाचक का नाम : राकेश पिता का नाम: मोहनराम गृह संख्या : 200 उम्र : 26 लिंग : पुरुष	फोटो उपलब्ध	478	XHE1383918	निर्वाचक का नाम : रामनिवास पुनिया पिता का नाम: मोहनराम गृह संख्या : 200 उम्र : 24 लिंग : पुरुष	फोटो उपलब्ध
479	RJ/03/016/432606	निर्वाचक का नाम : लिछमणा राम पिता का नाम: मोती राम गृह संख्या : 201 उम्र : 67 लिंग : पुरुष	फोटो उपलब्ध	480	RJ/03/016/432361	निर्वाचक का नाम : शान्ति देवी पति का नाम: लिछमणा राम गृह संख्या : 201 उम्र : 65 लिंग : महिला	फोटो उपलब्ध	481	RJ/03/016/432362	निर्वाचक का नाम : भगवानी देवी पति का नाम: हीरा राम गृह संख्या : 201 उम्र : 62 लिंग : महिला	फोटो उपलब्ध
482	XHE0970442	निर्वाचक का नाम : ओम प्रकाश पिता का नाम: लिछमन राम गृह संख्या : 201 उम्र : 28 लिंग : पुरुष	फोटो उपलब्ध	483	XHE0970459	निर्वाचक का नाम : राधा पति का नाम: ओम प्रकाश गृह संख्या : 201 उम्र : 27 लिंग : महिला	फोटो उपलब्ध	484	XHE1383876	निर्वाचक का नाम : जगदीश ढाका पिता का नाम: लिछमनराम गृह संख्या : 201 उम्र : 22 लिंग : पुरुष	फोटो उपलब्ध
485	RJ/03/016/433032	निर्वाचक का नाम : हरी राम पिता का नाम: जेठा राम गृह संख्या : 202 उम्र : 67 लिंग : पुरुष	फोटो उपलब्ध	486	RJ/03/016/432999	निर्वाचक का नाम : गोरा देवी पति का नाम: हरी राम गृह संख्या : 202 उम्र : 64 लिंग : महिला	फोटो उपलब्ध	487	XHE0787911	निर्वाचक का नाम : गणेशाराम पिता का नाम: मोहनलाल गृह संख्या : 202 उम्र : 29 लिंग : पुरुष	फोटो उपलब्ध
488	XHE1600287	निर्वाचक का नाम : संतोष पति का नाम: गणेश राम पुनिया गृह संख्या : 202 उम्र : 25 लिंग : महिला	फोटो उपलब्ध	489	RJ/03/016/432662	निर्वाचक का नाम : राम लाल पिता का नाम: दुदा राम गृह संख्या : 203 उम्र : 68 लिंग : पुरुष	फोटो उपलब्ध	490	RJ/03/016/432366	निर्वाचक का नाम : तीजा देवी पति का नाम: माना राम गृह संख्या : 203 उम्र : 59 लिंग : महिला	फोटो उपलब्ध

491	RJ/03/016/432350	निर्वाचक का नाम : भंवरी देवी पति का नाम: राम लाल गृह संख्या : 203 उम्र : 57 लिंग : महिला	492	KWQ1887231	निर्वाचक का नाम : लिखमा राम पिता का नाम: राम लाल गृह संख्या : 203 उम्र : 40 लिंग : पुरुष	493	KWQ1887249	निर्वाचक का नाम : मंजू पति का नाम: लिखमा राम गृह संख्या : 203 उम्र : 38 लिंग : महिला
494	XHE0296277	निर्वाचक का नाम : ओमप्रकाश पिता का नाम: रामलाल गृह संख्या : 203 उम्र : 36 लिंग : पुरुष	495	XHE0296160	निर्वाचक का नाम : गिरधारी लाल पिता का नाम: रामलाल गृह संख्या : 203 उम्र : 36 लिंग : पुरुष	496	XHE0695106	निर्वाचक का नाम : मैना देवी पति का नाम: ओम प्रकाश गृह संख्या : 203 उम्र : 32 लिंग : महिला
497	XHE0970467	निर्वाचक का नाम : पुष्पा देवी पति का नाम: गिरधारी लाल गृह संख्या : 203 उम्र : 28 लिंग : महिला	498	XHE0157313	निर्वाचक का नाम : राजूराम पिता का नाम: मानाराम गृह संख्या : 204 उम्र : 37 लिंग : पुरुष	499	XHE0296210	निर्वाचक का नाम : सुखराम पिता का नाम: मानाराम गृह संख्या : 204 उम्र : 33 लिंग : पुरुष
500	XHE0410779	निर्वाचक का नाम : विमलादेवी पति का नाम: राजूराम गृह संख्या : 204 उम्र : 33 लिंग : महिला	501	XHE0410746	निर्वाचक का नाम : मंजूदेवी पति का नाम: सुखराम गृह संख्या : 204 उम्र : 31 लिंग : महिला	502	RJ/03/016/432512	निर्वाचक का नाम : किसना राम पिता का नाम: दुरजा राम गृह संख्या : 205 उम्र : 57 लिंग : पुरुष
503	RJ/03/016/432351	निर्वाचक का नाम : चन्दरी देवी पति का नाम: किसना राम गृह संख्या : 205 उम्र : 55 लिंग : महिला	504	XHE0970475	निर्वाचक का नाम : गोविन्द राम पिता का नाम: किशना राम गृह संख्या : 205 उम्र : 28 लिंग : पुरुष	505	XHE0970483	निर्वाचक का नाम : तुलछा देवी पति का नाम: मांगीलाल गृह संख्या : 205 उम्र : 28 लिंग : महिला
506	XHE1164391	निर्वाचक का नाम : चैना राम पिता का नाम: किसना राम गृह संख्या : 205 उम्र : 26 लिंग : पुरुष	507	RJ/03/016/432625	निर्वाचक का नाम : टीकू राम पिता का नाम: राम करण गृह संख्या : 206 उम्र : 61 लिंग : पुरुष	508	RJ/03/016/432534	निर्वाचक का नाम : किशना देवी पति का नाम: टीकू राम गृह संख्या : 206 उम्र : 57 लिंग : महिला
509	XHE0970491	निर्वाचक का नाम : गिरधारी लाल पिता का नाम: टीकूराम गृह संख्या : 206 उम्र : 28 लिंग : पुरुष	510	XHE0970509	निर्वाचक का नाम : गीता देवी पति का नाम: गिरधारी गृह संख्या : 206 उम्र : 27 लिंग : महिला	511	XHE1004886	निर्वाचक का नाम : राम प्रताप पिता का नाम: टिकू राम गृह संख्या : 206 उम्र : 26 लिंग : पुरुष
512	RJ/03/016/432275	निर्वाचक का नाम : प्रभू राम पिता का नाम: राम करण गृह संख्या : 207 उम्र : 60 लिंग : पुरुष	513	RJ/03/016/432443	निर्वाचक का नाम : मोहनी देवी पति का नाम: प्रभू राम गृह संख्या : 207 उम्र : 59 लिंग : महिला	514	KWQ1886837	निर्वाचक का नाम : रूपाराम पिता का नाम: प्रभूराम गृह संख्या : 207 उम्र : 39 लिंग : पुरुष
515	XHE0410837	निर्वाचक का नाम : सलोचनादेवी पति का नाम: रूपाराम गृह संख्या : 207 उम्र : 36 लिंग : महिला	516	XHE0410803	निर्वाचक का नाम : रचनादेवी पति का नाम: मालाराम गृह संख्या : 207 उम्र : 34 लिंग : महिला	517	XHE0250631	निर्वाचक का नाम : मालाराम पिता का नाम: प्रभूराम गृह संख्या : 207 उम्र : 33 लिंग : पुरुष
518	XHE0410720	निर्वाचक का नाम : शिवलाल पिता का नाम: प्रभूराम गृह संख्या : 207 उम्र : 32 लिंग : पुरुष	519	XHE0671966	निर्वाचक का नाम : धापू देवी पति का नाम: शिवलाल गृह संख्या : 207 उम्र : 31 लिंग : महिला	520	RJ/03/016/432217	निर्वाचक का नाम : सिरदाराम पिता का नाम: राम करण गृह संख्या : 208 उम्र : 66 लिंग : पुरुष

521	RJ/03/016/432441	निर्वाचक का नाम : हीरा देवी पति का नाम: सिरदारा राम गृह संख्या : 208 उम्र : 64 लिंग : महिला	फोटो उपलब्ध	522	RJ/03/016/432220	निर्वाचक का नाम : राम लाल पिता का नाम: सिरदारा राम गृह संख्या : 208 उम्र : 50 लिंग : पुरुष	फोटो उपलब्ध	523	KWQ1886845	निर्वाचक का नाम : लक्ष्मीदेवी पति का नाम: रामलाल गृह संख्या : 208 उम्र : 42 लिंग : महिला	फोटो उपलब्ध
524	XHE0095901	निर्वाचक का नाम : अर्जनराम पिता का नाम: सिरदारा राम गृह संख्या : 208 उम्र : 38 लिंग : पुरुष	फोटो उपलब्ध	525	XHE0095919	निर्वाचक का नाम : ममता देवी पति का नाम: अर्जनराम गृह संख्या : 208 उम्र : 37 लिंग : महिला	फोटो उपलब्ध	526	XHE1383793	निर्वाचक का नाम : सीता देवी गोदारा पति का नाम: मनीराम गृह संख्या : 208 उम्र : 26 लिंग : महिला	फोटो उपलब्ध
527	XHE1383439	निर्वाचक का नाम : राजेश जाट पिता का नाम: रामलाल गृह संख्या : 208 उम्र : 23 लिंग : पुरुष	फोटो उपलब्ध	528	KWQ1398957	निर्वाचक का नाम : फुसाराम पिता का नाम: राम करण गृह संख्या : 209 उम्र : 68 लिंग : पुरुष	फोटो उपलब्ध	529	RJ/03/016/432442	निर्वाचक का नाम : आसा देवी पति का नाम: फुसा राम गृह संख्या : 209 उम्र : 59 लिंग : महिला	फोटो उपलब्ध
530	XHE0473421	निर्वाचक का नाम : ओमप्रकाश पिता का नाम: फुसा राम गृह संख्या : 209 उम्र : 31 लिंग : पुरुष	फोटो उपलब्ध	531	XHE1195155	निर्वाचक का नाम : रामप्यारी देवी पति का नाम: ओमप्रकाश गृह संख्या : 209 उम्र : 31 लिंग : महिला	फोटो उपलब्ध	532	XHE1609221	निर्वाचक का नाम : कौशल्या सारण पति का नाम: नन्दलाल गृह संख्या : 209 उम्र : 30 लिंग : महिला	फोटो उपलब्ध
533	XHE1383348	निर्वाचक का नाम : नंदलाल गोदारा पिता का नाम: फुसा राम गृह संख्या : 209 उम्र : 22 लिंग : पुरुष	फोटो उपलब्ध	534	RJ/03/016/432054	निर्वाचक का नाम : मोती राम पिता का नाम: लालू राम गृह संख्या : 210 उम्र : 65 लिंग : पुरुष	फोटो उपलब्ध	535	RJ/03/016/432028	निर्वाचक का नाम : पेमा देवी पति का नाम: मोती राम गृह संख्या : 210 उम्र : 62 लिंग : महिला	फोटो उपलब्ध
536	RJ/03/016/432088	निर्वाचक का नाम : शमेरा राम पिता का नाम: मोती राम गृह संख्या : 210 उम्र : 54 लिंग : पुरुष	फोटो उपलब्ध	537	RJ/03/016/432029	निर्वाचक का नाम : मन्नी देवी पति का नाम: शमेरा राम गृह संख्या : 210 उम्र : 52 लिंग : महिला	फोटो उपलब्ध	538	KWQ1535277	निर्वाचक का नाम : गिरधारीलाल पिता का नाम: मोतीराम गृह संख्या : 210 उम्र : 48 लिंग : पुरुष	फोटो उपलब्ध
539	KWQ1714617	निर्वाचक का नाम : मंजू पति का नाम: गिरधारीलाल गृह संख्या : 210 उम्र : 41 लिंग : महिला	फोटो उपलब्ध	540	XHE1128511	निर्वाचक का नाम : रामुराम पिता का नाम: समेराराम गृह संख्या : 210 उम्र : 25 लिंग : पुरुष	फोटो उपलब्ध	541	XHE1652866	निर्वाचक का नाम : कविता प्रजापत पिता का नाम: सूमेराराम गृह संख्या : 210 उम्र : 20 लिंग : महिला	फोटो उपलब्ध
542	XHE1719715	निर्वाचक का नाम : निरमा प्रजापत पिता का नाम: गिरधारी लाल गृह संख्या : 210 उम्र : 20 लिंग : महिला	फोटो उपलब्ध	543	XHE1723949	निर्वाचक का नाम : घनश्याम प्रजापत पिता का नाम: सूमेराराम गृह संख्या : 210 उम्र : 19 लिंग : पुरुष	फोटो उपलब्ध	544	RJ/03/016/432091	निर्वाचक का नाम : ज्याना देवी पति का नाम: शेरा राम गृह संख्या : 211 उम्र : 78 लिंग : महिला	फोटो उपलब्ध
545	RJ/03/016/432681	निर्वाचक का नाम : लिछमा देवी पति का नाम: गणेशा राम गृह संख्या : 211 उम्र : 57 लिंग : महिला	फोटो उपलब्ध	546	RJ/03/016/432033	निर्वाचक का नाम : नागर मल पिता का नाम: शेरा राम गृह संख्या : 211 उम्र : 56 लिंग : पुरुष	फोटो उपलब्ध	547	RJ/03/016/432090	निर्वाचक का नाम : सरोज देवी पति का नाम: नागर मल गृह संख्या : 211 उम्र : 51 लिंग : महिला	फोटो उपलब्ध
548	XHE1813534	निर्वाचक का नाम : दुलाराम पिता का नाम: शेराराम गृह संख्या : 211 उम्र : 48 लिंग : पुरुष	फोटो उपलब्ध	549	XHE1611995	निर्वाचक का नाम : लक्ष्मी नारायण प्रजापत पिता का नाम: शेरा राम गृह संख्या : 211 उम्र : 47 लिंग : पुरुष	फोटो उपलब्ध	550	XHE1590322	निर्वाचक का नाम : कमला देवी पति का नाम: लक्ष्मी नारायण गृह संख्या : 211 उम्र : 44 लिंग : महिला	फोटो उपलब्ध

551	KWQ1714625	निर्वाचक का नाम : सावित्री पति का नाम: दुलाराम गृह संख्या : 211 उम्र : 41 लिंग : महिला	552	XHE0970517	निर्वाचक का नाम : मुन्नी पति का नाम: श्रावण कुमार प्रजापत कुमार गृह संख्या : 211 उम्र : 32 लिंग : महिला	553	XHE0970525	निर्वाचक का नाम : श्रवण कुमार पति का नाम: गणेशा राम गृह संख्या : 211 उम्र : 30 लिंग : पुरुष
554	XHE1004936	निर्वाचक का नाम : मुकेश पिता का नाम: नागर मल गृह संख्या : 211 उम्र : 26 लिंग : पुरुष	555	XHE1298538	निर्वाचक का नाम : विनोद कुमार प्रजापत पिता का नाम: गणेश राम गृह संख्या : 211 उम्र : 23 लिंग : पुरुष	556	XHE1636968	निर्वाचक का नाम : पार्वती प्रजापत पिता का नाम: दूला राम गृह संख्या : 211, अनुभाग 05, भाग 213 उम्र : 20 लिंग : महिला
557	RJ/03/016/432607	निर्वाचक का नाम : रामचन्द्र राम पिता का नाम: जेठा राम गृह संख्या : 212 उम्र : 75 लिंग : पुरुष	558	RJ/03/016/432360	निर्वाचक का नाम : गंगा देवी पति का नाम: रामचन्द्र राम गृह संख्या : 212 उम्र : 73 लिंग : महिला	559	RJ/03/016/432722	निर्वाचक का नाम : भगवाना राम पिता का नाम: रामचन्द्र राम गृह संख्या : 212 उम्र : 61 लिंग : पुरुष
560	RJ/03/016/432364	निर्वाचक का नाम : कानी देवी पति का नाम: भगवाना राम गृह संख्या : 212 उम्र : 58 लिंग : महिला	561	RJ/03/016/432363	निर्वाचक का नाम : विमला देवी पति का नाम: परता राम गृह संख्या : 212 उम्र : 54 लिंग : महिला	562	XHE1369156	निर्वाचक का नाम : राम प्रताप गोदारा पिता का नाम: रामचन्द्र राम गृह संख्या : 212 उम्र : 53 लिंग : पुरुष
563	XHE1210863	निर्वाचक का नाम : भागीरथ पिता का नाम: राम प्रताप गृह संख्या : 212 उम्र : 29 लिंग : पुरुष	564	XHE1135862	निर्वाचक का नाम : राकेश पिता का नाम: भगवाना राम गृह संख्या : 212 उम्र : 27 लिंग : पुरुष	565	XHE1135870	निर्वाचक का नाम : सुरभि पिता का नाम: भगवाना राम गृह संख्या : 212 उम्र : 25 लिंग : महिला
566	XHE1739747	निर्वाचक का नाम : हीरा पति का नाम: भागीरथ गोदारा गृह संख्या : 212 उम्र : 21 लिंग : महिला	567	XHE1742733	निर्वाचक का नाम : पूजा पति का नाम: गोकुल प्रसाद गोदारा गृह संख्या : 212 उम्र : 20 लिंग : महिला	568	XHE1471879	निर्वाचक का नाम : सूर्य प्रकाश गोदारा पिता का नाम: राम प्रताप गोदारा गृह संख्या : 212, अनुभाग 05, भाग 213 उम्र : 23 लिंग : पुरुष
569	XHE1473206	निर्वाचक का नाम : गोकुल प्रसाद गोदारा पिता का नाम: राम प्रताप गोदारा गृह संख्या : 212, अनुभाग 05, भाग 213 उम्र : 24 लिंग : पुरुष	570	RJ/03/016/432148	निर्वाचक का नाम : नल्थी देवी पति का नाम: पन्ना राम गृह संख्या : 213 उम्र : 77 लिंग : महिला	571	RJ/03/016/432108	निर्वाचक का नाम : पन्नाराम पिता का नाम: लालू राम गृह संख्या : 213 उम्र : 75 लिंग : पुरुष
572	KWQ1637131	निर्वाचक का नाम : माला राम पिता का नाम: पन्ना राम गृह संख्या : 213 उम्र : 61 लिंग : पुरुष	573	RJ/03/016/432149	निर्वाचक का नाम : कान्ता देवी पति का नाम: माला राम गृह संख्या : 213 उम्र : 53 लिंग : महिला	574	XHE0095927	निर्वाचक का नाम : कालू राम पिता का नाम: पन्ना राम गृह संख्या : 213 उम्र : 37 लिंग : पुरुष
575	XHE0410738	निर्वाचक का नाम : प्रेमदेवी पति का नाम: कालूराम गृह संख्या : 213 उम्र : 32 लिंग : महिला	576	XHE0751024	निर्वाचक का नाम : रामावतार पिता का नाम: मालाराम गृह संख्या : 213 उम्र : 30 लिंग : पुरुष	577	XHE0970533	निर्वाचक का नाम : रतन लाल प्रजापत पिता का नाम: माला राम गृह संख्या : 213 उम्र : 29 लिंग : पुरुष
578	XHE0970541	निर्वाचक का नाम : मंजू देवी पति का नाम: रामवतार गृह संख्या : 213 उम्र : 28 लिंग : महिला	579	XHE1384031	निर्वाचक का नाम : हरिओम प्रजापत पिता का नाम: माला राम गृह संख्या : 213 उम्र : 23 लिंग : पुरुष	580	RJ/03/016/433008	निर्वाचक का नाम : भूराराम पिता का नाम: लालूराम गृह संख्या : 214 उम्र : 79 लिंग : पुरुष

581	RJ/03/016/432087
निर्वाचक का नाम : मोहन राम पिता का नाम: भूरा राम गृह संख्या : 214 उम्र : 55 लिंग : पुरुष	फोटो उपलब्ध

582	XHE1346675
निर्वाचक का नाम : कौशल्या देवी पति का नाम: मोहन राम गृह संख्या : 214 उम्र : 54 लिंग : महिला	फोटो उपलब्ध

583	RJ/03/016/432121
निर्वाचक का नाम : रामेश्वर लाल पिता का नाम: भूरा राम गृह संख्या : 214 उम्र : 47 लिंग : पुरुष	फोटो उपलब्ध

584	KWQ1754647
निर्वाचक का नाम : लालीदेवी पति का नाम: रामेश्वरलाल गृह संख्या : 214 उम्र : 44 लिंग : महिला	फोटो उपलब्ध

585	XHE1541580
निर्वाचक का नाम : पवन कुमार प्रजापत पिता का नाम: रामेश्वर लाल गृह संख्या : 214, अनुभाग 05, भाग 213 उम्र : 21 लिंग : पुरुष	फोटो उपलब्ध

586	XHE1630318
निर्वाचक का नाम : पुरुषोत्तम प्रजापत पिता का नाम: मोहन राम गृह संख्या : 214, अनुभाग 05, भाग 213 उम्र : 20 लिंग : पुरुष	फोटो उपलब्ध

587	XHE1431568
निर्वाचक का नाम : संतोष पति का नाम: रामनिवास गृह संख्या : भाग एस 213 उम्र : 26 लिंग : महिला	फोटो उपलब्ध

निर्वाचकों का विवरण :							
A) मतदाताओं की संख्या :							
		नामावली का प्रकार	निर्वाचक नामावली की पहचान :	मतदाताओं की संख्या :			
				पुरुष	महिला	तृतीय लिंग	कुल
I	मूल	मूल नामावली	समस्त पूरकों को समेकित करते हुए विशेष गहन पुनरीक्षण 2026 की मूल नामावली	304	283	0	587
II	घटक I - परिवर्धन सूची	पूरक 1	विशेष गहन पुनरीक्षण - 2026	0	0	0	0
III	घटक II - विलोपन सूची	पूरक 1	विशेष गहन पुनरीक्षण - 2026	0	1	0	1
IV	लिंग में संशोधन के कारण अंतर			0	0	0	0
पुनरीक्षण के बाद इस नामावली में शुद्ध निर्वाचक (I+II-III+IV)				304	282	0	586
B) संशोधनों की संख्या :							
नामावली का प्रकार		निर्वाचक नामावली की पहचान :		संशोधनों की संख्या :			
पूरक 1		विशेष गहन पुनरीक्षण - 2026		0			

निर्वाचक रजिस्ट्रीकरण अधिकारी द्वारा जारी

E2-मृत्यु, S2-स्थानांतरित, R2-दोहरी प्रविष्टि, M2-लापता, Q2-अहर्ता नहीं