

## निर्वाचक नामावली 2026 S20 राजस्थान

विधान सभा क्षेत्र की संख्या , नाम व आरक्षण स्थिति : 17 - श्रीडूंगरगढ़ (सामान्य)		भाग संख्या : : 27															
संसदीय निर्वाचन क्षेत्र की संख्या, नाम व आरक्षण स्थिति, जिसमें विधान सभा निर्वाचन क्षेत्र स्थित है : 2 - बीकानेर (अ.जा.)																	
<b>1. पुनरीक्षण का विवरण</b>																	
पुनरीक्षण का वर्ष :	2026	<b>निर्वाचक नामावली की पहचान :</b> समस्त पूरकों को समेकित करते हुए विशेष गहन पुनरीक्षण 2026 की मूल नामावली															
अर्हता तिथि :	01-01-2026																
पुनरीक्षण का स्वरूप :	विशेष गहन पुनरीक्षण - 2026																
प्रकाशन की तिथि :	21-02-2026																
<b>2. भाग व मतदान क्षेत्र का विवरण :</b>																	
<b>भाग में आने वाले अनुभागों की संख्या और नाम :</b>																	
1-उच्च प्राथमिक विद्यालय के आस पास मुख्य गांव, समन्दसर	<table style="width: 100%; border-collapse: collapse;"> <tr> <td style="width: 60%;">मुख्य शहर / मुख्य ग्राम</td> <td>: समन्दसर</td> </tr> <tr> <td>वार्ड</td> <td>:</td> </tr> <tr> <td>पोस्ट ऑफिस</td> <td>: SAMANDSAR BO</td> </tr> <tr> <td>पुलिस थाना</td> <td>: श्री डूंगरगढ़</td> </tr> <tr> <td>तहसील</td> <td>: श्री डूंगरगढ़</td> </tr> <tr> <td>जिला</td> <td>: बीकानेर</td> </tr> <tr> <td>पिन कोड</td> <td>: 331811</td> </tr> </table>			मुख्य शहर / मुख्य ग्राम	: समन्दसर	वार्ड	:	पोस्ट ऑफिस	: SAMANDSAR BO	पुलिस थाना	: श्री डूंगरगढ़	तहसील	: श्री डूंगरगढ़	जिला	: बीकानेर	पिन कोड	: 331811
मुख्य शहर / मुख्य ग्राम				: समन्दसर													
वार्ड				:													
पोस्ट ऑफिस				: SAMANDSAR BO													
पुलिस थाना				: श्री डूंगरगढ़													
तहसील	: श्री डूंगरगढ़																
जिला	: बीकानेर																
पिन कोड	: 331811																
2-जाटो का मोहल्ला नया बास, समन्दसर																	
3-जाटो व ब्राह्मणों का मोहल्ला मुख्य मार्ग, समन्दसर																	
<b>3. मतदान केंद्र का विवरण</b>																	
मतदान केंद्र की संख्या व नाम :	मतदान केन्द्र की विशेष हैसियत (पुरुष/महिला/सामान्य) :	सामान्य															
27 - समंदसर	इस मतदान क्षेत्र के सहायक (ऑक्जिलियरी) मतदान केन्द्रों की संख्या :	0															
मतदान केंद्र का भवन व पता :	राजकीय उच्च माध्यमिक विद्यालय भवन, मध्य भाग, समंदसर																
<b>4. मतदाताओं की संख्या :</b>																	
आरंभिक क्रम	अंतिम क्रम	मतदाताओं की संख्या															
संख्या	संख्या	पुरुष	महिला	तृतीय लिंग	कुल												
1	830	441	389	0	830												

निर्वाचक रजिस्ट्रीकरण अधिकारी द्वारा जारी

Nazri Naksha

Google Map View

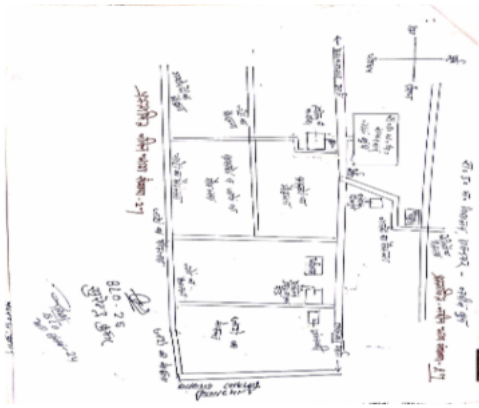

Polling Station Building Front View

Polling Station Front View



Cad View

Key MAP View

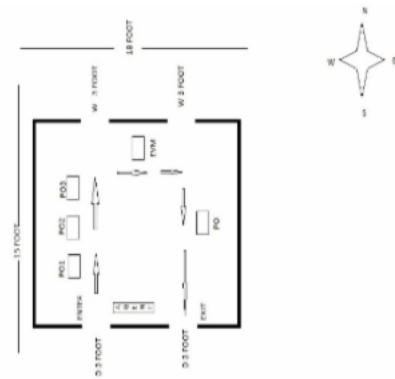
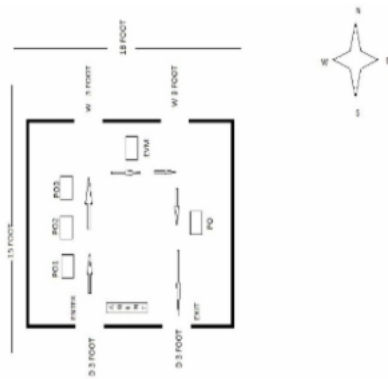

1	RJ/03/016/075226	निर्वाचक का नाम : केशर पति का नाम: हडमान राम गृह संख्या : 83 उम्र : 88 लिंग : महिला	फोटो उपलब्ध	2	RJ/03/016/075186	निर्वाचक का नाम : हरी राम पिता का नाम: हडमान राम गृह संख्या : 83 उम्र : 68 लिंग : पुरुष	फोटो उपलब्ध	3	RJ/03/016/075228	निर्वाचक का नाम : तीजां पति का नाम: हरी राम गृह संख्या : 83 उम्र : 64 लिंग : महिला	फोटो उपलब्ध
4	RJ/03/016/075423	निर्वाचक का नाम : नोरंग राम पिता का नाम: हडमान राम गृह संख्या : 83 उम्र : 60 लिंग : पुरुष	फोटो उपलब्ध	5	RJ/03/016/075229	निर्वाचक का नाम : सूरजां पति का नाम: नोरंग राम गृह संख्या : 83 उम्र : 58 लिंग : महिला	फोटो उपलब्ध	6	XHE0268367	निर्वाचक का नाम : भैरा राम पिता का नाम: हडमाना राम गृह संख्या : 83 उम्र : 49 लिंग : पुरुष	फोटो उपलब्ध
7	KWQ1814409	निर्वाचक का नाम : भीखा राम पिता का नाम: हडमानाराम गृह संख्या : 83 उम्र : 47 लिंग : पुरुष	फोटो उपलब्ध	8	KWQ1603075	निर्वाचक का नाम : परमा पति का नाम: भैरा राम गृह संख्या : 83 उम्र : 45 लिंग : महिला	फोटो उपलब्ध	9	KWQ1603083	निर्वाचक का नाम : मूली पति का नाम: भीखा राम गृह संख्या : 83 उम्र : 45 लिंग : महिला	फोटो उपलब्ध
10	XHE0237354	निर्वाचक का नाम : तोलाराम पिता का नाम: टीकूराम गृह संख्या : 83 उम्र : 35 लिंग : पुरुष	फोटो उपलब्ध	11	XHE0245336	निर्वाचक का नाम : किसनलाल पिता का नाम: हरिराम गृह संख्या : 83 उम्र : 34 लिंग : पुरुष	फोटो उपलब्ध	12	XHE1122506	निर्वाचक का नाम : लीला पति का नाम: किशना राम गृह संख्या : 83 उम्र : 30 लिंग : महिला	फोटो उपलब्ध
13	XHE0854836	निर्वाचक का नाम : माला राम पिता का नाम: नोरंग लाल गृह संख्या : 83 उम्र : 27 लिंग : पुरुष	फोटो उपलब्ध	14	XHE1785369	निर्वाचक का नाम : पूजा पति का नाम: बाबूलाल गृह संख्या : 83 उम्र : 22 लिंग : महिला	फोटो उपलब्ध	15	XHE1773167	निर्वाचक का नाम : बाबूलाल पिता का नाम: हरी राम गृह संख्या : 83 उम्र : 20 लिंग : पुरुष	फोटो उपलब्ध
16	RJ/03/016/075444	निर्वाचक का नाम : शान्ति पति का नाम: मांगी लाल गृह संख्या : 84 उम्र : 72 लिंग : महिला	फोटो उपलब्ध	17	RJ/03/016/075954	निर्वाचक का नाम : रतन लाल पिता का नाम: मांगी लाल गृह संख्या : 84 उम्र : 58 लिंग : पुरुष	फोटो उपलब्ध	18	RJ/03/016/075970	निर्वाचक का नाम : श्रवण कुमार पिता का नाम: मांगीलाल गृह संख्या : 84 उम्र : 48 लिंग : पुरुष	फोटो उपलब्ध
19	KWQ1603091	निर्वाचक का नाम : धांपू पति का नाम: रतनलाल गृह संख्या : 84 उम्र : 48 लिंग : महिला	फोटो उपलब्ध	20	KWQ1663517	निर्वाचक का नाम : तारा पति का नाम: श्रवणकुमार गृह संख्या : 84 उम्र : 47 लिंग : महिला	फोटो उपलब्ध	21	KWQ1463264	निर्वाचक का नाम : धूडाराम पिता का नाम: मांगीलाल गृह संख्या : 84 उम्र : 44 लिंग : पुरुष	फोटो उपलब्ध
22	XHE0111633	निर्वाचक का नाम : गूडडी पति का नाम: धूडाराम गृह संख्या : 84 उम्र : 43 लिंग : महिला	फोटो उपलब्ध	23	XHE0237362	निर्वाचक का नाम : हेमी पति का नाम: तोलाराम गृह संख्या : 84 उम्र : 37 लिंग : महिला	फोटो उपलब्ध	24	XHE0524389	निर्वाचक का नाम : गोपीचंद पति का नाम: रतनलाल गृह संख्या : 84 उम्र : 31 लिंग : पुरुष	फोटो उपलब्ध
25	XHE0703686	निर्वाचक का नाम : लिच्छुराम पिता का नाम: मांगीलाल गृह संख्या : 84 उम्र : 30 लिंग : पुरुष	फोटो उपलब्ध	26	XHE0854844	निर्वाचक का नाम : धनाराम पिता का नाम: रतन लाल गृह संख्या : 84 उम्र : 29 लिंग : पुरुष	फोटो उपलब्ध	27	XHE1057314	निर्वाचक का नाम : लक्ष्मी देवी पति का नाम: लिच्छुराम गृह संख्या : 84 उम्र : 27 लिंग : महिला	फोटो उपलब्ध
28	XHE1740844	निर्वाचक का नाम : मुन्नी शर्मा पिता का नाम: रतनलाल गृह संख्या : 84 उम्र : 23 लिंग : महिला	फोटो उपलब्ध	29	XHE1550730	निर्वाचक का नाम : विजयपाल शर्मा पिता का नाम: रतन लाल गृह संख्या : 84 उम्र : 22 लिंग : पुरुष	फोटो उपलब्ध	30	XHE0268334	निर्वाचक का नाम : उर्मिला पति का नाम: सागरमल गृह संख्या : 85 उम्र : 35 लिंग : महिला	फोटो उपलब्ध

31	RJ/03/016/075066	निर्वाचक का नाम : कुनणा राम पिता का नाम: खयाली राम गृह संख्या : 86 उम्र : 67 लिंग : पुरुष	फोटो उपलब्ध	32	RJ/03/016/075400	निर्वाचक का नाम : पूर्णी पति का नाम: कुनणा राम गृह संख्या : 86 उम्र : 65 लिंग : महिला	फोटो उपलब्ध	33	KWQ1814417	निर्वाचक का नाम : सांवर मल पिता का नाम: कुनणाराम गृह संख्या : 86 उम्र : 42 लिंग : पुरुष	फोटो उपलब्ध
34	XHE0268342	निर्वाचक का नाम : राधादेवी पति का नाम: मूलचंद गृह संख्या : 86 उम्र : 40 लिंग : महिला	फोटो उपलब्ध	35	XHE0061093	निर्वाचक का नाम : गंगादेवी पति का नाम: सांवरमल गृह संख्या : 86 उम्र : 39 लिंग : महिला	फोटो उपलब्ध	36	XHE0061101	निर्वाचक का नाम : चेतन राम पिता का नाम: कुनणाराम गृह संख्या : 86 उम्र : 38 लिंग : पुरुष	फोटो उपलब्ध
37	KWQ1785237	निर्वाचक का नाम : रामादेवी पति का नाम: चेतनराम गृह संख्या : 86 उम्र : 38 लिंग : महिला	फोटो उपलब्ध	38	XHE0477695	निर्वाचक का नाम : नंदराम पिता का नाम: कुनणाराम गृह संख्या : 86 उम्र : 31 लिंग : पुरुष	फोटो उपलब्ध	39	XHE0524249	निर्वाचक का नाम : चम्पा देवी पति का नाम: नन्दराम गृह संख्या : 86 उम्र : 31 लिंग : महिला	फोटो उपलब्ध
40	XHE1064286	निर्वाचक का नाम : मदन लाल पिता का नाम: कुनणा राम गृह संख्या : 86 उम्र : 26 लिंग : पुरुष	फोटो उपलब्ध	41	RJ/03/016/075403	निर्वाचक का नाम : दुर्गा पति का नाम: नारद राम गृह संख्या : 87 उम्र : 59 लिंग : महिला	फोटो उपलब्ध	42	XHE0373993	निर्वाचक का नाम : बाधुदेवी पति का नाम: हडमानाराम गृह संख्या : 87 उम्र : 55 लिंग : महिला	फोटो उपलब्ध
43	XHE0268359	निर्वाचक का नाम : लूणाराम पिता का नाम: आंमप्रकाश गृह संख्या : 87 उम्र : 40 लिंग : पुरुष	फोटो उपलब्ध	44	RJ/03/016/075245	निर्वाचक का नाम : रेवती पति का नाम: तना राम गृह संख्या : 88 उम्र : 81 लिंग : महिला	फोटो उपलब्ध	45	RJ/03/016/075028	निर्वाचक का नाम : राम चन्द पिता का नाम: तना राम गृह संख्या : 88 उम्र : 57 लिंग : पुरुष	फोटो उपलब्ध
46	KWQ1603109	निर्वाचक का नाम : लिछमा पति का नाम: राम चन्द गृह संख्या : 88 उम्र : 56 लिंग : महिला	फोटो उपलब्ध	47	XHE0111641	निर्वाचक का नाम : गोपालराम पिता का नाम: तनाराम गृह संख्या : 88 उम्र : 42 लिंग : पुरुष	फोटो उपलब्ध	48	XHE0111658	निर्वाचक का नाम : संतोष देवी पति का नाम: गोपालराम गृह संख्या : 88 उम्र : 41 लिंग : महिला	फोटो उपलब्ध
49	XHE0444695	निर्वाचक का नाम : मालीदेवी पति का नाम: लूणाराम गृह संख्या : 88 उम्र : 38 लिंग : महिला	फोटो उपलब्ध	50	RJ/03/016/075357	निर्वाचक का नाम : दीपा पति का नाम: प्रभू राम गृह संख्या : 89 उम्र : 65 लिंग : महिला	फोटो उपलब्ध	51	XHE0166595	निर्वाचक का नाम : लाखूराम पिता का नाम: प्रभुराम गृह संख्या : 89 उम्र : 36 लिंग : पुरुष	फोटो उपलब्ध
52	XHE0166769	निर्वाचक का नाम : सांवरमल पिता का नाम: हरचंदराम गृह संख्या : 89 उम्र : 35 लिंग : पुरुष	फोटो उपलब्ध	53	XHE0349514	निर्वाचक का नाम : लिच्छूराम पिता का नाम: प्रभुराम गृह संख्या : 89 उम्र : 35 लिंग : पुरुष	फोटो उपलब्ध	54	XHE0477703	निर्वाचक का नाम : हीरा पति का नाम: लिच्छूराम गृह संख्या : 89 उम्र : 32 लिंग : महिला	फोटो उपलब्ध
55	XHE0328476	निर्वाचक का नाम : मैना पति का नाम: लाखूराम गृह संख्या : 89 उम्र : 32 लिंग : महिला	फोटो उपलब्ध	56	XHE1286558	निर्वाचक का नाम : गोपाला राम पिता का नाम: प्रभू राम गृह संख्या : 89 उम्र : 27 लिंग : पुरुष	फोटो उपलब्ध	57	XHE1635267	निर्वाचक का नाम : करणाराम पिता का नाम: प्रभुराम गृह संख्या : 89 उम्र : 22 लिंग : पुरुष	फोटो उपलब्ध
58	XHE1588854	निर्वाचक का नाम : हेमा राम पिता का नाम: प्रभूराम गृह संख्या : 89 उम्र : 20 लिंग : पुरुष	फोटो उपलब्ध	59	RJ/03/016/075737	निर्वाचक का नाम : माला राम पिता का नाम: हुप्ता राम गृह संख्या : 90 उम्र : 83 लिंग : पुरुष	फोटो उपलब्ध	60	RJ/03/016/075359	निर्वाचक का नाम : भंवरी पति का नाम: माला राम गृह संख्या : 90 उम्र : 68 लिंग : महिला	फोटो उपलब्ध

61	KWQ1350586	निर्वाचक का नाम : धना राम पिता का नाम: माला राम गृह संख्या : 90 उम्र : 46 लिंग : पुरुष	फोटो उपलब्ध	62	XHE0374025	निर्वाचक का नाम : आशाराम पिता का नाम: मालाराम गृह संख्या : 90 उम्र : 40 लिंग : पुरुष	फोटो उपलब्ध	63	XHE0374082	निर्वाचक का नाम : इन्द्रादेवी पिता का नाम: धनाराम गृह संख्या : 90 उम्र : 38 लिंग : महिला	फोटो उपलब्ध
64	XHE0365650	निर्वाचक का नाम : जशोदा पति का नाम: लिछूराम गृह संख्या : 90 उम्र : 36 लिंग : महिला	फोटो उपलब्ध	65	XHE0374058	निर्वाचक का नाम : मंजूदेवी पति का नाम: आशाराम गृह संख्या : 90 उम्र : 35 लिंग : महिला	फोटो उपलब्ध	66	XHE0166819	निर्वाचक का नाम : लिच्छूराम पिता का नाम: मालाराम गृह संख्या : 90 उम्र : 35 लिंग : पुरुष	फोटो उपलब्ध
67	XHE1023415	निर्वाचक का नाम : मदनलाल पिता का नाम: मालाराम गृह संख्या : 90 उम्र : 27 लिंग : पुरुष	फोटो उपलब्ध	68	RJ/03/016/075195	निर्वाचक का नाम : कालू राम पिता का नाम: हुपता राम गृह संख्या : 91 उम्र : 83 लिंग : पुरुष	फोटो उपलब्ध	69	RJ/03/016/075251	निर्वाचक का नाम : शान्ति पति का नाम: कालू राम गृह संख्या : 91 उम्र : 78 लिंग : महिला	फोटो उपलब्ध
70	KWQ1814425	निर्वाचक का नाम : तोलाराम पिता का नाम: कालूराम गृह संख्या : 91 उम्र : 39 लिंग : पुरुष	फोटो उपलब्ध	71	XHE0444703	निर्वाचक का नाम : परमा देवी पति का नाम: तोलाराम गृह संख्या : 91 उम्र : 38 लिंग : महिला	फोटो उपलब्ध	72	RJ/03/016/075250	निर्वाचक का नाम : अनी पति का नाम: पुरबा राम गृह संख्या : 92 उम्र : 72 लिंग : महिला	फोटो उपलब्ध
73	XHE0703629	निर्वाचक का नाम : भैराराम पिता का नाम: पुरबाराम गृह संख्या : 92 उम्र : 30 लिंग : पुरुष	फोटो उपलब्ध	74	XHE1681493	निर्वाचक का नाम : मामराज पिता का नाम: पुरबा राम गृह संख्या : 92 उम्र : 28 लिंग : पुरुष	फोटो उपलब्ध	75	XHE1681444	निर्वाचक का नाम : राधा पति का नाम: भैरा राम गोदारा गृह संख्या : 92 उम्र : 27 लिंग : महिला	फोटो उपलब्ध
76	RJ/03/016/075358	निर्वाचक का नाम : मोहनी पति का नाम: गंगा राम गृह संख्या : 93 उम्र : 82 लिंग : महिला	फोटो उपलब्ध	77	KWQ1814433	निर्वाचक का नाम : भीखाराम पिता का नाम: गंगाराम गृह संख्या : 93 उम्र : 40 लिंग : पुरुष	फोटो उपलब्ध	78	XHE0166603	निर्वाचक का नाम : रामलाल पिता का नाम: गंगाराम गृह संख्या : 93 उम्र : 39 लिंग : पुरुष	फोटो उपलब्ध
79	XHE0432542	निर्वाचक का नाम : राजूदेवी पति का नाम: भीखाराम गृह संख्या : 93 उम्र : 37 लिंग : महिला	फोटो उपलब्ध	80	XHE0432559	निर्वाचक का नाम : मोनिका पति का नाम: रामलाल गृह संख्या : 93 उम्र : 35 लिंग : महिला	फोटो उपलब्ध	81	XHE0349407	निर्वाचक का नाम : श्रवणराम पिता का नाम: गंगाराम गृह संख्या : 93 उम्र : 32 लिंग : पुरुष	फोटो उपलब्ध
82	XHE1007194	निर्वाचक का नाम : रामप्रताप पिता का नाम: गंगाराम गृह संख्या : 93 उम्र : 31 लिंग : पुरुष	फोटो उपलब्ध	83	XHE0649541	निर्वाचक का नाम : कासीराम पिता का नाम: सुरजाराम गृह संख्या : 95 उम्र : 43 लिंग : पुरुष	फोटो उपलब्ध	84	XHE1426550	निर्वाचक का नाम : शीला पति का नाम: कैलाश गृह संख्या : 95 उम्र : 39 लिंग : महिला	फोटो उपलब्ध
85	XHE0649533	निर्वाचक का नाम : छोटू देवी पति का नाम: कासीराम गृह संख्या : 95 उम्र : 33 लिंग : महिला	फोटो उपलब्ध	86	XHE0649558	निर्वाचक का नाम : कैलाश पिता का नाम: सुरजाराम गृह संख्या : 95 उम्र : 32 लिंग : पुरुष	फोटो उपलब्ध	87	RJ/03/016/075083	निर्वाचक का नाम : रेशमी पति का नाम: गोकुल राम गृह संख्या : 96 उम्र : 83 लिंग : महिला	फोटो उपलब्ध
88	RJ/03/016/075731	निर्वाचक का नाम : कल्याण राम पिता का नाम: गोकुल राम गृह संख्या : 96 उम्र : 56 लिंग : पुरुष	फोटो उपलब्ध	89	XHE0304774	निर्वाचक का नाम : पप्पू राम पिता का नाम: गोकुलराम गृह संख्या : 96 उम्र : 39 लिंग : पुरुष	फोटो उपलब्ध	90	XHE0432567	निर्वाचक का नाम : अनोपीदेवी पति का नाम: पप्पूराम गृह संख्या : 96 उम्र : 37 लिंग : महिला	फोटो उपलब्ध

91	XHE0541136	निर्वाचक का नाम : सुमन देवी पति का नाम: नोपाराम गृह संख्या : 96 उम्र : 32 लिंग : महिला	फोटो उपलब्ध	92	XHE0541128	निर्वाचक का नाम : नोपाराम पिता का नाम: गोकुलराम गृह संख्या : 96 उम्र : 31 लिंग : पुरुष	फोटो उपलब्ध	93	RJ/03/016/075483	निर्वाचक का नाम : माला राम पिता का नाम: खीरज राम गृह संख्या : 98 उम्र : 65 लिंग : पुरुष	फोटो उपलब्ध
94	RJ/03/016/075482	निर्वाचक का नाम : फूसी पति का नाम: माला राम गृह संख्या : 98 उम्र : 62 लिंग : महिला	फोटो उपलब्ध	95	XHE0374116	निर्वाचक का नाम : सूरजाराम पिता का नाम: मालाराम गृह संख्या : 98 उम्र : 34 लिंग : पुरुष	फोटो उपलब्ध	96	XHE0652958	निर्वाचक का नाम : जुजू देवी, पति का नाम: सुरजाराम गृह संख्या : 98 उम्र : 34 लिंग : महिला	फोटो उपलब्ध
97	XHE0374124	निर्वाचक का नाम : मुलतानराम पिता का नाम: मालाराम गृह संख्या : 98 उम्र : 32 लिंग : पुरुष	फोटो उपलब्ध	98	RJ/03/016/075143	निर्वाचक का नाम : रूखमा पति का नाम: खीरज राम गृह संख्या : 99 उम्र : 92 लिंग : महिला	फोटो उपलब्ध	99	RJ/03/016/075700	निर्वाचक का नाम : गोपाल राम पिता का नाम: खीरज राम गृह संख्या : 99 उम्र : 60 लिंग : पुरुष	फोटो उपलब्ध
100	RJ/03/016/075715	निर्वाचक का नाम : राजा पति का नाम: गोपाल राम गृह संख्या : 99 उम्र : 59 लिंग : महिला	फोटो उपलब्ध	101	RJ/03/016/075716	निर्वाचक का नाम : कानी पति का नाम: मधा राम गृह संख्या : 99 उम्र : 57 लिंग : महिला	फोटो उपलब्ध	102	RJ/03/016/075717	निर्वाचक का नाम : सावत्री पति का नाम: आसा राम गृह संख्या : 99 उम्र : 56 लिंग : महिला	फोटो उपलब्ध
103	RJ/03/016/075739	निर्वाचक का नाम : जगदीश पिता का नाम: खीरज राम गृह संख्या : 99 उम्र : 55 लिंग : पुरुष	फोटो उपलब्ध	104	XHE0477711	निर्वाचक का नाम : मधाराम पिता का नाम: खिराजाराम गृह संख्या : 99 उम्र : 53 लिंग : पुरुष	फोटो उपलब्ध	105	KWQ1673672	निर्वाचक का नाम : निर्मला पति का नाम: जगदीश गृह संख्या : 99 उम्र : 42 लिंग : महिला	फोटो उपलब्ध
106	XHE0166801	निर्वाचक का नाम : भंवरलाल पिता का नाम: गोपालराम गृह संख्या : 99 उम्र : 37 लिंग : पुरुष	फोटो उपलब्ध	107	XHE0374157	निर्वाचक का नाम : कानाराम पिता का नाम: गोपालराम गृह संख्या : 99 उम्र : 33 लिंग : पुरुष	फोटो उपलब्ध	108	XHE0374181	निर्वाचक का नाम : मंजूदेवी पति का नाम: कानाराम गृह संख्या : 99 उम्र : 32 लिंग : महिला	फोटो उपलब्ध
109	XHE1527506	निर्वाचक का नाम : पवन कुमार पिता का नाम: जगदीश गृह संख्या : 99 उम्र : 24 लिंग : पुरुष	फोटो उपलब्ध	110	XHE1527498	निर्वाचक का नाम : कुंभा राम पिता का नाम: आशा राम गृह संख्या : 99 उम्र : 23 लिंग : पुरुष	फोटो उपलब्ध	111	RJ/03/016/075609	निर्वाचक का नाम : भूरा राम पिता का नाम: मूला राम गृह संख्या : 100 उम्र : 83 लिंग : पुरुष	फोटो उपलब्ध
112	RJ/03/016/075093	निर्वाचक का नाम : गुडी पति का नाम: भूरा राम गृह संख्या : 100 उम्र : 79 लिंग : महिला	फोटो उपलब्ध	113	KWQ1463298	निर्वाचक का नाम : रिधकरण पिता का नाम: भूराराम गृह संख्या : 100 उम्र : 45 लिंग : पुरुष	फोटो उपलब्ध	114	XHE0649566	निर्वाचक का नाम : मुखराम पिता का नाम: भूराराम गृह संख्या : 100 उम्र : 43 लिंग : पुरुष	फोटो उपलब्ध
115	XHE0524256	निर्वाचक का नाम : रोशनी देवी पति का नाम: रिद्धकरण गृह संख्या : 100 उम्र : 33 लिंग : महिला	फोटो उपलब्ध	116	XHE0854851	निर्वाचक का नाम : सरिता पति का नाम: मुखराम गृह संख्या : 100 उम्र : 29 लिंग : महिला	फोटो उपलब्ध	117	RJ/03/016/075091	निर्वाचक का नाम : हिरा पति का नाम: उमा राम गृह संख्या : 101 उम्र : 70 लिंग : महिला	फोटो उपलब्ध
118	KWQ1603125	निर्वाचक का नाम : जगदीश पिता का नाम: उमाराम गृह संख्या : 101 उम्र : 44 लिंग : पुरुष	फोटो उपलब्ध	119	XHE0293902	निर्वाचक का नाम : गंगादेवी पति का नाम: जगदीश गृह संख्या : 101 उम्र : 38 लिंग : महिला	फोटो उपलब्ध	120	XHE0374215	निर्वाचक का नाम : रामप्रताप पिता का नाम: उमाराम गृह संख्या : 101 उम्र : 34 लिंग : पुरुष	फोटो उपलब्ध

121	XHE1007202	निर्वाचक का नाम : मंजूराणी पति का नाम: रामचंद्र गृह संख्या : 101 उम्र : 30 लिंग : महिला	फोटो उपलब्ध	122	RJ/03/016/075947	निर्वाचक का नाम : मानक राम पिता का नाम: पैमा राम गृह संख्या : 102 उम्र : 58 लिंग : पुरुष	फोटो उपलब्ध	123	KWQ1785260	निर्वाचक का नाम : कमला पति का नाम: मानकराम गृह संख्या : 102 उम्र : 50 लिंग : महिला	फोटो उपलब्ध
124	KWQ1814441	निर्वाचक का नाम : मधाराम पिता का नाम: पैमाराम गृह संख्या : 102 उम्र : 49 लिंग : पुरुष	फोटो उपलब्ध	125	KWQ1673680	निर्वाचक का नाम : मोहनी देवी पति का नाम: मधाराम गृह संख्या : 102 उम्र : 47 लिंग : महिला	फोटो उपलब्ध	126	KWQ1673698	निर्वाचक का नाम : मनीराम पिता का नाम: पैमाराम गृह संख्या : 102 उम्र : 42 लिंग : पुरुष	फोटो उपलब्ध
127	XHE1439702	निर्वाचक का नाम : ओमपति पति का नाम: मुनि राम गृह संख्या : 102 उम्र : 32 लिंग : महिला	फोटो उपलब्ध	128	XHE1550755	निर्वाचक का नाम : माला राम पिता का नाम: मघा राम गृह संख्या : 102 उम्र : 26 लिंग : पुरुष	फोटो उपलब्ध	129	XHE1527431	निर्वाचक का नाम : जयकिशन पिता का नाम: माणक राम गृह संख्या : 102 उम्र : 22 लिंग : पुरुष	फोटो उपलब्ध
130	XHE1550748	निर्वाचक का नाम : गोविंद पिता का नाम: मघा राम गृह संख्या : 102 उम्र : 21 लिंग : पुरुष	फोटो उपलब्ध	131	RJ/03/016/075622	निर्वाचक का नाम : मंजू पति का नाम: जालू राम गृह संख्या : 103 उम्र : 65 लिंग : महिला	फोटो उपलब्ध	132	KWQ1814458	निर्वाचक का नाम : परमेश्वर लाल पिता का नाम: जालू राम गृह संख्या : 103 उम्र : 42 लिंग : पुरुष	फोटो उपलब्ध
133	KWQ1814466	निर्वाचक का नाम : पिरयंका पति का नाम: परमेश्वर लाल गृह संख्या : 103 उम्र : 39 लिंग : महिला	फोटो उपलब्ध	134	XHE0374249	निर्वाचक का नाम : जीवराज पिता का नाम: जालूराम गृह संख्या : 103 उम्र : 35 लिंग : पुरुष	फोटो उपलब्ध	135	XHE1356450	निर्वाचक का नाम : महेंद्र भाट माता का नाम: मंजू गृह संख्या : 103 उम्र : 33 लिंग : पुरुष	फोटो उपलब्ध
136	XHE1356344	निर्वाचक का नाम : कमल माता का नाम: मंजू गृह संख्या : 103 उम्र : 27 लिंग : पुरुष	फोटो उपलब्ध	137	XHE1356419	निर्वाचक का नाम : डिंपल भाट माता का नाम: मंजू गृह संख्या : 103 उम्र : 23 लिंग : महिला	फोटो उपलब्ध	138	XHE1007285	निर्वाचक का नाम : बाबूलाल पिता का नाम: दीपाराम गृह संख्या : 104 उम्र : 27 लिंग : पुरुष	फोटो उपलब्ध
139	XHE1356534	निर्वाचक का नाम : प्रमिला रानी पति का नाम: बाबू लाल गृह संख्या : 104 उम्र : 24 लिंग : महिला	फोटो उपलब्ध	140	XHE0815449	निर्वाचक का नाम : पूजा पति का नाम: पवन कुमार गृह संख्या : 106 उम्र : 29 लिंग : महिला	फोटो उपलब्ध	141	XHE1007335	निर्वाचक का नाम : राजूराम पिता का नाम: मालाराम गृह संख्या : 106 उम्र : 27 लिंग : पुरुष	फोटो उपलब्ध
142	XHE1628296	निर्वाचक का नाम : बसंती पति का नाम: खुमा राम खुमा राम गृह संख्या : 135 उम्र : 24 लिंग : महिला	फोटो उपलब्ध	143	XHE1694660	निर्वाचक का नाम : धर्मा राम पिता का नाम: प्रभू राम गृह संख्या : हाऊस नं 68 उम्र : 23 लिंग : पुरुष	फोटो उपलब्ध				

144 निर्वाचक का नाम : मोना शर्मा पिता का नाम: गोपालराम शर्मा गृह संख्या : 45 उम्र : 23 लिंग : महिला	XHE1355338 फोटो उपलब्ध	145 निर्वाचक का नाम : दीन दयाल पिता का नाम: शंकर लाल गृह संख्या : 45 उम्र : 22 लिंग : पुरुष	XHE1527720 फोटो उपलब्ध	146 निर्वाचक का नाम : राज कुमारी पिता का नाम: लाल चांद गृह संख्या : 60 उम्र : 29 लिंग : महिला	XHE1165406 फोटो उपलब्ध
147 निर्वाचक का नाम : भंवर लाल पिता का नाम: माला राम गृह संख्या : 80 उम्र : 24 लिंग : पुरुष	XHE1200872 फोटो उपलब्ध	148 निर्वाचक का नाम : मुकेश पिता का नाम: तूलच्छीराम गृह संख्या : 82 उम्र : 26 लिंग : पुरुष	XHE1188085 फोटो उपलब्ध	149 निर्वाचक का नाम : वसुंधरा पिता का नाम: पेमाराम गृह संख्या : 94 उम्र : 20 लिंग : महिला	XHE1588946 फोटो उपलब्ध
150 निर्वाचक का नाम : दीपा राम पिता का नाम: मूला राम गृह संख्या : 104 उम्र : 72 लिंग : पुरुष	RJ/03/016/075189 फोटो उपलब्ध	151 निर्वाचक का नाम : इन्दरा पिता का नाम: दीपा राम गृह संख्या : 104 उम्र : 70 लिंग : महिला	RJ/03/016/075366 फोटो उपलब्ध	152 निर्वाचक का नाम : धर्मा राम पिता का नाम: मूला राम गृह संख्या : 105 उम्र : 65 लिंग : पुरुष	KWQ1350594 फोटो उपलब्ध
153 निर्वाचक का नाम : नानू पिता का नाम: धर्मा राम गृह संख्या : 105 उम्र : 62 लिंग : महिला	RJ/03/016/075957 फोटो उपलब्ध	154 निर्वाचक का नाम : तोलाराम पिता का नाम: धर्माराम गृह संख्या : 105 उम्र : 40 लिंग : पुरुष	KWQ1674068 फोटो उपलब्ध	155 निर्वाचक का नाम : मीरा देवी पिता का नाम: तोलाराम गृह संख्या : 105 उम्र : 38 लिंग : महिला	XHE0111666 फोटो उपलब्ध
156 निर्वाचक का नाम : सीता राम भाट पिता का नाम: धर्मा राम गृह संख्या : 105 उम्र : 24 लिंग : पुरुष	XHE1356021 फोटो उपलब्ध	157 निर्वाचक का नाम : भवरी पिता का नाम: माला राम गृह संख्या : 106 उम्र : 72 लिंग : महिला	RJ/03/016/075258 फोटो उपलब्ध	158 निर्वाचक का नाम : आसा राम पिता का नाम: सुगना राम गृह संख्या : 106 उम्र : 68 लिंग : पुरुष	RJ/03/016/075670 फोटो उपलब्ध
159 निर्वाचक का नाम : जयानी पिता का नाम: आसु राम गृह संख्या : 106 उम्र : 63 लिंग : महिला	RJ/03/016/075259 फोटो उपलब्ध	160 निर्वाचक का नाम : मदन लाल पिता का नाम: सुगना राम गृह संख्या : 106 उम्र : 60 लिंग : पुरुष	RJ/03/016/076014 फोटो उपलब्ध	161 निर्वाचक का नाम : शान्ति पिता का नाम: मदन लाल गृह संख्या : 106 उम्र : 59 लिंग : महिला	RJ/03/016/075767 फोटो उपलब्ध
162 निर्वाचक का नाम : काशीराम पिता का नाम: मालाराम गृह संख्या : 106 उम्र : 42 लिंग : पुरुष	RJ/03/016/463306 फोटो उपलब्ध	163 निर्वाचक का नाम : सीताराम पिता का नाम: मालाराम गृह संख्या : 106 उम्र : 39 लिंग : पुरुष	XHE0268375 फोटो उपलब्ध	164 निर्वाचक का नाम : मनोज पिता का नाम: मालाराम गृह संख्या : 106 उम्र : 37 लिंग : पुरुष	KWQ1814474 फोटो उपलब्ध
165 निर्वाचक का नाम : इन्दिरा पिता का नाम: काशीराम गृह संख्या : 106 उम्र : 33 लिंग : महिला	XHE0758078 फोटो उपलब्ध	166 निर्वाचक का नाम : मोहनलाल पिता का नाम: आसाराम गृह संख्या : 106 उम्र : 32 लिंग : पुरुष	XHE0432575 फोटो उपलब्ध	167 निर्वाचक का नाम : भागीरथ पिता का नाम: आसाराम गृह संख्या : 106 उम्र : 31 लिंग : पुरुष	XHE0703702 फोटो उपलब्ध
168 निर्वाचक का नाम : महेन्द्र कुमार पिता का नाम: मालाराम गृह संख्या : 106 उम्र : 31 लिंग : पुरुष	XHE0703694 फोटो उपलब्ध	169 निर्वाचक का नाम : शिव करण गोदारा पिता का नाम: मदन लाल गोदारा गृह संख्या : 106 उम्र : 28 लिंग : पुरुष	XHE0815506 फोटो उपलब्ध	170 निर्वाचक का नाम : जैठा राम गोदारा पिता का नाम: मदन लाल गृह संख्या : 106 उम्र : 24 लिंग : पुरुष	XHE1308691 फोटो उपलब्ध
171 निर्वाचक का नाम : पूजा पिता का नाम: मोहनलाल गृह संख्या : 106 उम्र : 24 लिंग : महिला	XHE1640507 फोटो उपलब्ध	172 निर्वाचक का नाम : लीला गोदारा पिता का नाम: मदन लाल गृह संख्या : 106 उम्र : 22 लिंग : महिला	XHE1698505 फोटो उपलब्ध	173 निर्वाचक का नाम : सीता गोदारा पिता का नाम: मदन लाल गृह संख्या : 106 उम्र : 21 लिंग : महिला	XHE1698547 फोटो उपलब्ध

174	RJ/03/016/075753	निर्वाचक का नाम : धना राम पिता का नाम: सोहन राम गृह संख्या : 107 उम्र : 67 लिंग : पुरुष	फोटो उपलब्ध	175	RJ/03/016/075554	निर्वाचक का नाम : जीवणी पति का नाम: रामेशर लाल गृह संख्या : 107 उम्र : 66 लिंग : महिला	फोटो उपलब्ध	176	RJ/03/016/075555	निर्वाचक का नाम : खेतु पति का नाम: धना राम गृह संख्या : 107 उम्र : 64 लिंग : महिला	फोटो उपलब्ध
177	RJ/03/016/075601	निर्वाचक का नाम : मुनीराम पिता का नाम: सोहन राम गृह संख्या : 107 उम्र : 63 लिंग : पुरुष	फोटो उपलब्ध	178	RJ/03/016/075151	निर्वाचक का नाम : हनुमान राम पिता का नाम: सोहन राम गृह संख्या : 107 उम्र : 63 लिंग : पुरुष	फोटो उपलब्ध	179	RJ/03/016/075574	निर्वाचक का नाम : हेमी पति का नाम: पना राम गृह संख्या : 107 उम्र : 62 लिंग : महिला	फोटो उपलब्ध
180	RJ/03/016/075365	निर्वाचक का नाम : शारदा पति का नाम: हनुमान राम गृह संख्या : 107 उम्र : 60 लिंग : महिला	फोटो उपलब्ध	181	RJ/03/016/075608	निर्वाचक का नाम : भागीरथ पिता का नाम: सोहन राम गृह संख्या : 107 उम्र : 57 लिंग : पुरुष	फोटो उपलब्ध	182	RJ/03/016/075621	निर्वाचक का नाम : परमेश्वरी पति का नाम: भागीरथ गृह संख्या : 107 उम्र : 56 लिंग : महिला	फोटो उपलब्ध
183	KWQ1603133	निर्वाचक का नाम : सहीराम पिता का नाम: धनाराम गृह संख्या : 107 उम्र : 42 लिंग : पुरुष	फोटो उपलब्ध	184	KWQ1673706	निर्वाचक का नाम : संतोष पति का नाम: सहीराम गृह संख्या : 107 उम्र : 42 लिंग : महिला	फोटो उपलब्ध	185	KWQ1674084	निर्वाचक का नाम : देवीलाल पिता का नाम: रामेशर लाल गृह संख्या : 107 उम्र : 41 लिंग : पुरुष	फोटो उपलब्ध
186	KWQ1674076	निर्वाचक का नाम : संगीता पति का नाम: देवीलाल गृह संख्या : 107 उम्र : 40 लिंग : महिला	फोटो उपलब्ध	187	XHE0245318	निर्वाचक का नाम : रामदयाल पिता का नाम: गणेशाराम गृह संख्या : 107 उम्र : 33 लिंग : पुरुष	फोटो उपलब्ध	188	XHE0293910	निर्वाचक का नाम : मनोज कुमार पिता का नाम: रामेशरलाल गृह संख्या : 107 उम्र : 33 लिंग : पुरुष	फोटो उपलब्ध
189	XHE1167873	निर्वाचक का नाम : कविता पति का नाम: राम निवास गृह संख्या : 107 उम्र : 33 लिंग : महिला	फोटो उपलब्ध	190	XHE0854877	निर्वाचक का नाम : रामरतन पिता का नाम: धनरा राम गृह संख्या : 107 उम्र : 28 लिंग : पुरुष	फोटो उपलब्ध	191	XHE0854885	निर्वाचक का नाम : रामनिवास गोदारा पिता का नाम: भागीरथ गृह संख्या : 107 उम्र : 27 लिंग : पुरुष	फोटो उपलब्ध
192	XHE1644020	निर्वाचक का नाम : पुष्पा गोदारा पिता का नाम: मुनिराम गृह संख्या : 107 उम्र : 23 लिंग : महिला	फोटो उपलब्ध	193	XHE1660091	निर्वाचक का नाम : ममता पिता का नाम: हनुमान राम गृह संख्या : 107 उम्र : 23 लिंग : महिला	फोटो उपलब्ध	194	XHE1789759	निर्वाचक का नाम : पूजा पिता का नाम: भागीरथ गृह संख्या : 107 उम्र : 20 लिंग : महिला	फोटो उपलब्ध
195	RJ/03/016/075780	निर्वाचक का नाम : रामप्रताप पिता का नाम: फूसा राम गृह संख्या : 108 उम्र : 73 लिंग : पुरुष	फोटो उपलब्ध	196	RJ/03/016/075257	निर्वाचक का नाम : सरस्वति पति का नाम: राम प्रताप गृह संख्या : 108 उम्र : 70 लिंग : महिला	फोटो उपलब्ध	197	RJ/03/016/075056	निर्वाचक का नाम : गोपाल राम पिता का नाम: फूसा राम गृह संख्या : 108 उम्र : 68 लिंग : पुरुष	फोटो उपलब्ध
198	RJ/03/016/075768	निर्वाचक का नाम : कमला पति का नाम: गोपाल राम गृह संख्या : 108 उम्र : 63 लिंग : महिला	फोटो उपलब्ध	199	RJ/03/016/075101	निर्वाचक का नाम : गोविन्द राम पिता का नाम: फूसा राम गृह संख्या : 108 उम्र : 63 लिंग : पुरुष	फोटो उपलब्ध	200	RJ/03/016/075766	निर्वाचक का नाम : पारवती पति का नाम: गोविन्द राम गृह संख्या : 108 उम्र : 60 लिंग : महिला	फोटो उपलब्ध
201	KWQ1785310	निर्वाचक का नाम : मांगीलाल पिता का नाम: रामप्रताप गृह संख्या : 108 उम्र : 40 लिंग : पुरुष	फोटो उपलब्ध	202	XHE0524264	निर्वाचक का नाम : सावित्री देवी पति का नाम: मांगीलाल गृह संख्या : 108 उम्र : 36 लिंग : महिला	फोटो उपलब्ध	203	XHE0477737	निर्वाचक का नाम : वासुदेव पिता का नाम: गोपालाराम गृह संख्या : 108 उम्र : 33 लिंग : पुरुष	फोटो उपलब्ध

204	XHE0477729	निर्वाचक का नाम : प्रकाश चंद पिता का नाम: गोपालाराम गृह संख्या : 108 उम्र : 31 लिंग : पुरुष	फोटो उपलब्ध	205	XHE0854893	निर्वाचक का नाम : सीता पति का नाम: बाबूलाल गृह संख्या : 108 उम्र : 29 लिंग : महिला	फोटो उपलब्ध	206	XHE0854901	निर्वाचक का नाम : बाबु लाल पिता का नाम: रामप्रताप गृह संख्या : 108 उम्र : 29 लिंग : पुरुष	फोटो उपलब्ध
207	XHE1064294	निर्वाचक का नाम : राजू राम पिता का नाम: राम प्रताप गृह संख्या : 108 उम्र : 29 लिंग : पुरुष	फोटो उपलब्ध	208	XHE0798009	निर्वाचक का नाम : डूंगर राम पिता का नाम: गोविन्द राम गृह संख्या : 108 उम्र : 28 लिंग : पुरुष	फोटो उपलब्ध	209	XHE0854919	निर्वाचक का नाम : द्रोपती पति का नाम: गोविन्द राम गृह संख्या : 108 उम्र : 28 लिंग : महिला	फोटो उपलब्ध
210	XHE0854927	निर्वाचक का नाम : संतोष पति का नाम: डूंगर राम गृह संख्या : 108 उम्र : 28 लिंग : महिला	फोटो उपलब्ध	211	XHE1244243	निर्वाचक का नाम : इंद्रा पिता का नाम: गोविंद राम गृह संख्या : 108 उम्र : 23 लिंग : महिला	फोटो उपलब्ध	212	XHE1355866	निर्वाचक का नाम : मुन्नी गोदारा पिता का नाम: रामप्रताप गृह संख्या : 108 उम्र : 23 लिंग : महिला	फोटो उपलब्ध
213	XHE1760834	निर्वाचक का नाम : सुशीला पति का नाम: वासु देव गृह संख्या : 108 उम्र : 23 लिंग : महिला	फोटो उपलब्ध	214	XHE1355098	निर्वाचक का नाम : नेता राम पिता का नाम: गोपाल राम गृह संख्या : 108 उम्र : 22 लिंग : पुरुष	फोटो उपलब्ध	215	XHE1556034	निर्वाचक का नाम : मनोहर गोदारा पिता का नाम: गोविंद राम गृह संख्या : 108 उम्र : 21 लिंग : पुरुष	फोटो उपलब्ध
216	RJ/03/016/075678	निर्वाचक का नाम : किस्तुरा राम पिता का नाम: किशना राम गृह संख्या : 109 उम्र : 62 लिंग : पुरुष	फोटो उपलब्ध	217	RJ/03/016/075703	निर्वाचक का नाम : धापू पति का नाम: किस्तुरा राम गृह संख्या : 109 उम्र : 61 लिंग : महिला	फोटो उपलब्ध	218	RJ/03/016/076012	निर्वाचक का नाम : कुभा राम पिता का नाम: किस्तुराराम गृह संख्या : 109 उम्र : 58 लिंग : पुरुष	फोटो उपलब्ध
219	RJ/03/016/075704	निर्वाचक का नाम : रामी पति का नाम: कुभा राम गृह संख्या : 109 उम्र : 55 लिंग : महिला	फोटो उपलब्ध	220	RJ/03/016/075705	निर्वाचक का नाम : शान्ति पति का नाम: माला राम गृह संख्या : 109 उम्र : 50 लिंग : महिला	फोटो उपलब्ध	221	KWQ1674092	निर्वाचक का नाम : कन्हैया लाल पिता का नाम: किस्तुराराम गृह संख्या : 109 उम्र : 41 लिंग : पुरुष	फोटो उपलब्ध
222	XHE0293928	निर्वाचक का नाम : नाथी पति का नाम: कन्हैयालाल गृह संख्या : 109 उम्र : 39 लिंग : महिला	फोटो उपलब्ध	223	XHE0293936	निर्वाचक का नाम : हीरा पति का नाम: मनोजकुमार गृह संख्या : 109 उम्र : 38 लिंग : महिला	फोटो उपलब्ध	224	XHE0444711	निर्वाचक का नाम : भगवती पति का नाम: राजकुमार गृह संख्या : 109 उम्र : 37 लिंग : महिला	फोटो उपलब्ध
225	XHE0444729	निर्वाचक का नाम : परमेश्वरी पति का नाम: राकेशकुमार गृह संख्या : 109 उम्र : 36 लिंग : महिला	फोटो उपलब्ध	226	XHE0245354	निर्वाचक का नाम : राज कुमार गोदारा पिता का नाम: कुम्भा राम गोदारा गृह संख्या : 109 उम्र : 36 लिंग : पुरुष	फोटो उपलब्ध	227	XHE0166785	निर्वाचक का नाम : मनोजकुमार पिता का नाम: मालाराम गृह संख्या : 109 उम्र : 35 लिंग : पुरुष	फोटो उपलब्ध
228	XHE0349464	निर्वाचक का नाम : श्योपतराम पिता का नाम: किस्तुराराम गृह संख्या : 109 उम्र : 34 लिंग : पुरुष	फोटो उपलब्ध	229	XHE0349472	निर्वाचक का नाम : राकेश पिता का नाम: कुम्भाराम गृह संख्या : 109 उम्र : 32 लिंग : पुरुष	फोटो उपलब्ध	230	XHE0652974	निर्वाचक का नाम : किरण पति का नाम: श्योपतराम गृह संख्या : 109 उम्र : 31 लिंग : महिला	फोटो उपलब्ध
231	XHE0854935	निर्वाचक का नाम : महेन्द्र पिता का नाम: माला राम गृह संख्या : 109 उम्र : 28 लिंग : पुरुष	फोटो उपलब्ध	232	XHE1740851	निर्वाचक का नाम : अंजनी पिता का नाम: कन्हैया लाल गृह संख्या : 109 उम्र : 20 लिंग : महिला	फोटो उपलब्ध	233	RJ/03/016/075460	निर्वाचक का नाम : लक्ष्मीनारायण पिता का नाम: टीकू राम गृह संख्या : 110 उम्र : 83 लिंग : पुरुष	फोटो उपलब्ध

234	RJ/03/016/075478	निर्वाचक का नाम : भवरी पति का नाम: लक्ष्मी नारायण गृह संख्या : 110 उम्र : 79 लिंग : महिला	फोटो उपलब्ध	235	RJ/03/016/075349	निर्वाचक का नाम : झूमा पति का नाम: बेगा राम गृह संख्या : 111 उम्र : 77 लिंग : महिला	फोटो उपलब्ध	236	KWQ1785161	निर्वाचक का नाम : कालूराम पिता का नाम: बेगाराम गृह संख्या : 111 उम्र : 50 लिंग : पुरुष	फोटो उपलब्ध
237	KWQ1785153	निर्वाचक का नाम : तीलूराम पिता का नाम: बेगाराम गृह संख्या : 111 उम्र : 47 लिंग : पुरुष	फोटो उपलब्ध	238	KWQ1673714	निर्वाचक का नाम : गोरधन पिता का नाम: बेगाराम गृह संख्या : 111 उम्र : 44 लिंग : पुरुष	फोटो उपलब्ध	239	RJ/03/016/075924	निर्वाचक का नाम : चूना राम पिता का नाम: चान्दा राम गृह संख्या : 112 उम्र : 65 लिंग : पुरुष	फोटो उपलब्ध
240	RJ/03/016/075808	निर्वाचक का नाम : चोखा राम पिता का नाम: चान्दा राम गृह संख्या : 112 उम्र : 62 लिंग : पुरुष	फोटो उपलब्ध	# 241	XHE1848308	निर्वाचक का नाम : कांशीराम पिता का नाम: चान्दा राम गृह संख्या : 112 उम्र : 61 लिंग : पुरुष	फोटो उपलब्ध	242	XHE0061317	निर्वाचक का नाम : शान्ति पति का नाम: काशीराम गृह संख्या : 112 उम्र : 50 लिंग : महिला	फोटो उपलब्ध
243	RJ/03/016/075684	निर्वाचक का नाम : ओम प्रकाश पिता का नाम: चान्दा राम गृह संख्या : 112 उम्र : 45 लिंग : पुरुष	फोटो उपलब्ध	244	KWQ1603141	निर्वाचक का नाम : काली पति का नाम: चूनाराम गृह संख्या : 112 उम्र : 45 लिंग : महिला	फोटो उपलब्ध	245	XHE0703660	निर्वाचक का नाम : मंजू देवी पति का नाम: ओमप्रकाश गृह संख्या : 112 उम्र : 33 लिंग : महिला	फोटो उपलब्ध
246	XHE1528041	निर्वाचक का नाम : रूकमना राम पिता का नाम: चूना राम गृह संख्या : 112 उम्र : 24 लिंग : पुरुष	फोटो उपलब्ध	247	XHE1630649	निर्वाचक का नाम : माया पिता का नाम: काशी राम गृह संख्या : 112 उम्र : 20 लिंग : महिला	फोटो उपलब्ध	248	RJ/03/016/075401	निर्वाचक का नाम : बरजी पति का नाम: जय नारायण गृह संख्या : 113 उम्र : 82 लिंग : महिला	फोटो उपलब्ध
249	RJ/03/016/075681	निर्वाचक का नाम : मूला राम पिता का नाम: जय नारायण गृह संख्या : 113 उम्र : 56 लिंग : पुरुष	फोटो उपलब्ध	250	RJ/03/016/075384	निर्वाचक का नाम : हीरा राम पिता का नाम: जय नारायण गृह संख्या : 113 उम्र : 55 लिंग : पुरुष	फोटो उपलब्ध	251	RJ/03/016/075417	निर्वाचक का नाम : कमला पति का नाम: हीरा राम गृह संख्या : 113 उम्र : 50 लिंग : महिला	फोटो उपलब्ध
252	KWQ1814482	निर्वाचक का नाम : मन्जू पति का नाम: मूलाराम गृह संख्या : 113 उम्र : 44 लिंग : महिला	फोटो उपलब्ध	253	XHE0166611	निर्वाचक का नाम : श्रवण पिता का नाम: जयनारायण गृह संख्या : 113 उम्र : 43 लिंग : पुरुष	फोटो उपलब्ध	254	KWQ1814490	निर्वाचक का नाम : लाली पति का नाम: श्रवण गृह संख्या : 113 उम्र : 43 लिंग : महिला	फोटो उपलब्ध
255	XHE0166629	निर्वाचक का नाम : मुखराम पिता का नाम: जयनारायण गृह संख्या : 113 उम्र : 38 लिंग : पुरुष	फोटो उपलब्ध	256	XHE0740308	निर्वाचक का नाम : मधी देवी पति का नाम: मुखराम गृह संख्या : 113 उम्र : 34 लिंग : महिला	फोटो उपलब्ध	257	XHE1527738	निर्वाचक का नाम : मोनिका पिता का नाम: हीरा राम गृह संख्या : 113 उम्र : 21 लिंग : महिला	फोटो उपलब्ध
258	RJ/03/016/075570	निर्वाचक का नाम : मोहन राम पिता का नाम: आसू राम गृह संख्या : 114 उम्र : 76 लिंग : पुरुष	फोटो उपलब्ध	259	RJ/03/016/075408	निर्वाचक का नाम : बरजां पति का नाम: मोहन राम गृह संख्या : 114 उम्र : 72 लिंग : महिला	फोटो उपलब्ध	260	RJ/03/016/075680	निर्वाचक का नाम : पूर्णा राम पिता का नाम: मोहन राम गृह संख्या : 114 उम्र : 51 लिंग : पुरुष	फोटो उपलब्ध
261	RJ/03/016/075640	निर्वाचक का नाम : सावित्री पति का नाम: पूर्णा राम गृह संख्या : 114 उम्र : 49 लिंग : महिला	फोटो उपलब्ध	262	KWQ1603158	निर्वाचक का नाम : रती राम पिता का नाम: मोहन राम गृह संख्या : 114 उम्र : 49 लिंग : पुरुष	फोटो उपलब्ध	263	KWQ1603166	निर्वाचक का नाम : मुली पति का नाम: रतीराम गृह संख्या : 114 उम्र : 48 लिंग : महिला	फोटो उपलब्ध

264	KWQ1463322	निर्वाचक का नाम : रूधराम पिता का नाम: मोहनराम गृह संख्या : 114 उम्र : 44 लिंग : पुरुष	फोटो उपलब्ध	265	KWQ1673722	निर्वाचक का नाम : सुमित्रा पिता का नाम: रूधराम गृह संख्या : 114 उम्र : 43 लिंग : महिला	फोटो उपलब्ध	266	KWQ1463330	निर्वाचक का नाम : राजूराम पिता का नाम: मोहनराम गृह संख्या : 114 उम्र : 42 लिंग : पुरुष	फोटो उपलब्ध
267	KWQ1814508	निर्वाचक का नाम : कलावती पति का नाम: राजूराम गृह संख्या : 114 उम्र : 40 लिंग : महिला	फोटो उपलब्ध	268	XHE0328484	निर्वाचक का नाम : नन्दलाल पिता का नाम: पूर्णाराम गृह संख्या : 114 उम्र : 32 लिंग : पुरुष	फोटो उपलब्ध	269	XHE0374132	निर्वाचक का नाम : सरोजदेवी पति का नाम: नंदलाल गृह संख्या : 114 उम्र : 32 लिंग : महिला	फोटो उपलब्ध
270	XHE1305234	निर्वाचक का नाम : बंशी लाल शर्मा पिता का नाम: पूर्णाराम गृह संख्या : 114 उम्र : 26 लिंग : पुरुष	फोटो उपलब्ध	271	RJ/03/016/075683	निर्वाचक का नाम : काशी राम पिता का नाम: बालू राम गृह संख्या : 115 उम्र : 64 लिंग : पुरुष	फोटो उपलब्ध	272	RJ/03/016/075413	निर्वाचक का नाम : सन्तोष पति का नाम: काशी राम गृह संख्या : 115 उम्र : 60 लिंग : महिला	फोटो उपलब्ध
273	RJ/03/016/075455	निर्वाचक का नाम : कालू राम पिता का नाम: बालू राम गृह संख्या : 115 उम्र : 51 लिंग : पुरुष	फोटो उपलब्ध	274	RJ/03/016/075414	निर्वाचक का नाम : मैना पति का नाम: कालू राम गृह संख्या : 115 उम्र : 48 लिंग : महिला	फोटो उपलब्ध	275	XHE0854984	निर्वाचक का नाम : परमा पति का नाम: रनबिर गृह संख्या : 115 उम्र : 31 लिंग : महिला	फोटो उपलब्ध
276	XHE0815563	निर्वाचक का नाम : राधेश्याम पिता का नाम: कालुराम गृह संख्या : 115 उम्र : 30 लिंग : पुरुष	फोटो उपलब्ध	277	XHE1007426	निर्वाचक का नाम : रामकिशन पिता का नाम: काशीराम गृह संख्या : 115 उम्र : 27 लिंग : पुरुष	फोटो उपलब्ध	278	XHE1729623	निर्वाचक का नाम : संतोष शर्मा पति का नाम: राधेश्याम गृह संख्या : 115 उम्र : 24 लिंग : महिला	फोटो उपलब्ध
279	XHE1720762	निर्वाचक का नाम : सोनू पिता का नाम: कासीराम गृह संख्या : 115 उम्र : 23 लिंग : महिला	फोटो उपलब्ध	280	XHE1588862	निर्वाचक का नाम : गजानंद शर्मा पिता का नाम: काशी राम गृह संख्या : 115 उम्र : 20 लिंग : पुरुष	फोटो उपलब्ध	281	XHE1527340	निर्वाचक का नाम : गोविंद राम पिता का नाम: कालुराम शर्मा गृह संख्या : 115 उम्र : 20 लिंग : पुरुष	फोटो उपलब्ध
282	XHE1816701	निर्वाचक का नाम : रामनिवास शर्मा पिता का नाम: कालुराम गृह संख्या : 115 उम्र : 19 लिंग : पुरुष	फोटो उपलब्ध	283	RJ/03/016/075456	निर्वाचक का नाम : माला राम पिता का नाम: बालू राम गृह संख्या : 116 उम्र : 61 लिंग : पुरुष	फोटो उपलब्ध	284	RJ/03/016/075411	निर्वाचक का नाम : कमला पति का नाम: माला राम गृह संख्या : 116 उम्र : 59 लिंग : महिला	फोटो उपलब्ध
285	KWQ1674100	निर्वाचक का नाम : मनोज कुमार पिता का नाम: मालाराम गृह संख्या : 116 उम्र : 41 लिंग : पुरुष	फोटो उपलब्ध	286	KWQ1814516	निर्वाचक का नाम : पिरयंका पति का नाम: मनोज गृह संख्या : 116 उम्र : 39 लिंग : महिला	फोटो उपलब्ध	287	XHE0758110	निर्वाचक का नाम : किसनलाल पिता का नाम: मालाराम गृह संख्या : 116 उम्र : 30 लिंग : पुरुष	फोटो उपलब्ध
288	XHE1356088	निर्वाचक का नाम : पूजा शर्मा पति का नाम: किशन लाल गृह संख्या : 116 उम्र : 22 लिंग : महिला	फोटो उपलब्ध	289	RJ/03/016/075559	निर्वाचक का नाम : भवर लाल पिता का नाम: खयाली राम गृह संख्या : 117 उम्र : 79 लिंग : पुरुष	फोटो उपलब्ध	290	RJ/03/016/075402	निर्वाचक का नाम : गीता पति का नाम: भवर लाल गृह संख्या : 117 उम्र : 76 लिंग : महिला	फोटो उपलब्ध
291	RJ/03/016/075512	निर्वाचक का नाम : सीता राम पिता का नाम: भवर लाल गृह संख्या : 117 उम्र : 56 लिंग : पुरुष	फोटो उपलब्ध	292	KWQ1350636	निर्वाचक का नाम : सोहनी पति का नाम: सीताराम गृह संख्या : 117 उम्र : 49 लिंग : महिला	फोटो उपलब्ध	293	KWQ1350719	निर्वाचक का नाम : रिधकरण पिता का नाम: भंवरलाल गृह संख्या : 117 उम्र : 48 लिंग : पुरुष	फोटो उपलब्ध

294	KWQ1350644	निर्वाचक का नाम : किरण देवी पति का नाम: रिधकरण गृह संख्या : 117 उम्र : 47 लिंग : महिला	फोटो उपलब्ध	295	KWQ1463348	निर्वाचक का नाम : बृजलाल पिता का नाम: भंवरलाल गृह संख्या : 117 उम्र : 42 लिंग : पुरुष	फोटो उपलब्ध	296	KWQ1785120	निर्वाचक का नाम : दुर्गा राम पिता का नाम: भंवर लाल गृह संख्या : 117 उम्र : 41 लिंग : पुरुष	फोटो उपलब्ध
297	KWQ1785229	निर्वाचक का नाम : सरोज देवी पति का नाम: विरजाराज गृह संख्या : 117 उम्र : 40 लिंग : महिला	फोटो उपलब्ध	298	XHE0444737	निर्वाचक का नाम : सुमित्रा देवी पति का नाम: दुर्गा राम गृह संख्या : 117 उम्र : 40 लिंग : महिला	फोटो उपलब्ध	299	XHE0524397	निर्वाचक का नाम : जीवराज पिता का नाम: भंवरलाल गृह संख्या : 117 उम्र : 33 लिंग : पुरुष	फोटो उपलब्ध
300	XHE0524272	निर्वाचक का नाम : ओमी पति का नाम: जीवराज गृह संख्या : 117 उम्र : 31 लिंग : महिला	फोटो उपलब्ध	301	XHE0815522	निर्वाचक का नाम : मदनराम पिता का नाम: भंवराराम गृह संख्या : 117 उम्र : 30 लिंग : पुरुष	फोटो उपलब्ध	302	XHE1527332	निर्वाचक का नाम : माया पति का नाम: मदन राम गृह संख्या : 117 उम्र : 30 लिंग : महिला	फोटो उपलब्ध
303	XHE1647981	निर्वाचक का नाम : कलावती पति का नाम: प्रभु राम शर्मा गृह संख्या : 117 उम्र : 29 लिंग : महिला	फोटो उपलब्ध	304	XHE1524388	निर्वाचक का नाम : श्यामलाल पिता का नाम: भंवर लाल गृह संख्या : 117 उम्र : 25 लिंग : पुरुष	फोटो उपलब्ध	305	XHE1549393	निर्वाचक का नाम : प्रभू राम शर्मा पिता का नाम: सीता राम गृह संख्या : 117 उम्र : 22 लिंग : पुरुष	फोटो उपलब्ध
306	XHE1735554	निर्वाचक का नाम : रमेश शर्मा पिता का नाम: बृज लाल गृह संख्या : 117 उम्र : 19 लिंग : पुरुष	फोटो उपलब्ध	307	XHE1803352	निर्वाचक का नाम : ममता शर्मा पिता का नाम: ब्रज लाल शर्मा गृह संख्या : 117 उम्र : 19 लिंग : महिला	फोटो उपलब्ध	308	RJ/03/016/075406	निर्वाचक का नाम : गंगा पति का नाम: खयाली राम गृह संख्या : 118 उम्र : 99 लिंग : महिला	फोटो उपलब्ध
309	XHE1431238	निर्वाचक का नाम : अमर चन्द पिता का नाम: खयाली राम गृह संख्या : 118 उम्र : 63 लिंग : पुरुष	फोटो उपलब्ध	310	RJ/03/016/075416	निर्वाचक का नाम : लिछमा पति का नाम: अमरा राम गृह संख्या : 118 उम्र : 59 लिंग : महिला	फोटो उपलब्ध	311	XHE1789718	निर्वाचक का नाम : महेंद्र पिता का नाम: अमर चंद गृह संख्या : 118 उम्र : 31 लिंग : पुरुष	फोटो उपलब्ध
312	XHE1631936	निर्वाचक का नाम : रामनिवास शर्मा पिता का नाम: अमर चंद गृह संख्या : 118 उम्र : 20 लिंग : पुरुष	फोटो उपलब्ध	313	RJ/03/016/075682	निर्वाचक का नाम : मुरली धर पिता का नाम: खयाली राम गृह संख्या : 119 उम्र : 69 लिंग : पुरुष	फोटो उपलब्ध	314	RJ/03/016/075412	निर्वाचक का नाम : विमला पति का नाम: मुरली धर गृह संख्या : 119 उम्र : 66 लिंग : महिला	फोटो उपलब्ध
315	XHE0349357	निर्वाचक का नाम : कैलाशचन्द्र पिता का नाम: मुरलीधर गृह संख्या : 119 उम्र : 36 लिंग : पुरुष	फोटो उपलब्ध	316	XHE0374199	निर्वाचक का नाम : बाबूलाल पिता का नाम: मुरलीधर गृह संख्या : 119 उम्र : 34 लिंग : पुरुष	फोटो उपलब्ध	317	XHE0374165	निर्वाचक का नाम : संतोष पति का नाम: कैलाशचन्द्र गृह संख्या : 119 उम्र : 33 लिंग : महिला	फोटो उपलब्ध
318	XHE0374223	निर्वाचक का नाम : मोनिका पति का नाम: बाबूलाल गृह संख्या : 119 उम्र : 32 लिंग : महिला	फोटो उपलब्ध	319	XHE0758128	निर्वाचक का नाम : केशराराम पिता का नाम: मुरलीधर गृह संख्या : 119 उम्र : 29 लिंग : पुरुष	फोटो उपलब्ध	320	XHE0815530	निर्वाचक का नाम : रूचि पति का नाम: केशराराम गृह संख्या : 119 उम्र : 28 लिंग : महिला	फोटो उपलब्ध
321	XHE1527308	निर्वाचक का नाम : सरिता शर्मा पिता का नाम: मुरलीधर शर्मा गृह संख्या : 119 उम्र : 21 लिंग : महिला	फोटो उपलब्ध	# 322	XHE1825736	निर्वाचक का नाम : काशी राम पिता का नाम: भैरा राम गृह संख्या : 120 उम्र : 48 लिंग : पुरुष	फोटो उपलब्ध	323	RJ/03/016/075998	निर्वाचक का नाम : मन्नी पति का नाम: काशीराम गृह संख्या : 120 उम्र : 48 लिंग : महिला	फोटो उपलब्ध

# 324 निर्वाचक का नाम : विजय पाल शर्मा पिता का नाम: काशी राम गृह संख्या : 120 उम्र : 28 लिंग : पुरुष	XHE0854943 फोटो उपलब्ध	325 निर्वाचक का नाम : सुख राम पिता का नाम: काशी राम गृह संख्या : 120 उम्र : 25 लिंग : पुरुष	XHE1172360 फोटो उपलब्ध	326 निर्वाचक का नाम : मोनिका शर्मा पिता का नाम: विजय पाल शर्मा गृह संख्या : 120 उम्र : 22 लिंग : महिला	XHE1650274 फोटो उपलब्ध
327 निर्वाचक का नाम : अशोक कुमार पिता का नाम: काशी राम गृह संख्या : 120 उम्र : 20 लिंग : पुरुष	XHE1651249 फोटो उपलब्ध	328 निर्वाचक का नाम : शान्ति पति का नाम: जालू राम गृह संख्या : 121 उम्र : 93 लिंग : महिला	RJ/03/016/075544 फोटो उपलब्ध	329 निर्वाचक का नाम : राम लाल पिता का नाम: जालू राम गृह संख्या : 121 उम्र : 69 लिंग : पुरुष	XHE0111674 फोटो उपलब्ध
330 निर्वाचक का नाम : माली पति का नाम: राम लाल गृह संख्या : 121 उम्र : 64 लिंग : महिला	RJ/03/016/075350 फोटो उपलब्ध	331 निर्वाचक का नाम : जगदीश पिता का नाम: जालू राम गृह संख्या : 121 उम्र : 59 लिंग : पुरुष	RJ/03/016/075391 फोटो उपलब्ध	332 निर्वाचक का नाम : कृष्णा देवी पति का नाम: जगदीश प्रसाद गृह संख्या : 121 उम्र : 42 लिंग : महिला	KWQ1814524 फोटो उपलब्ध
333 निर्वाचक का नाम : सोहनलाल पिता का नाम: ओमप्रकाश गृह संख्या : 121 उम्र : 42 लिंग : पुरुष	KWQ1674118 फोटो उपलब्ध	334 निर्वाचक का नाम : सांवरमल पिता का नाम: जालूराम गृह संख्या : 121 उम्र : 41 लिंग : पुरुष	XHE0061127 फोटो उपलब्ध	335 निर्वाचक का नाम : बेबी देवी पति का नाम: सांवरलाल गृह संख्या : 121 उम्र : 40 लिंग : महिला	XHE0061119 फोटो उपलब्ध
# 336 निर्वाचक का नाम : सही राम गोदारा पिता का नाम: जगदीश गृह संख्या : 121 उम्र : 25 लिंग : पुरुष	XHE1286566 फोटो उपलब्ध	337 निर्वाचक का नाम : बाबू लाल गोदारा पिता का नाम: रामलाल गृह संख्या : 121 उम्र : 22 लिंग : पुरुष	XHE1635556 फोटो उपलब्ध	338 निर्वाचक का नाम : मुखराम पिता का नाम: ओमप्रकाश गृह संख्या : 122 उम्र : 46 लिंग : पुरुष	RJ/03/016/075965 फोटो उपलब्ध
339 निर्वाचक का नाम : मीरं पति का नाम: मुखराम गृह संख्या : 122 उम्र : 42 लिंग : महिला	KWQ1463355 फोटो उपलब्ध	340 निर्वाचक का नाम : मंजू पति का नाम: सोहन लाल गृह संख्या : 122 उम्र : 40 लिंग : महिला	KWQ1814532 फोटो उपलब्ध	341 निर्वाचक का नाम : बदरी राम पिता का नाम: श्रीकृष्ण गृह संख्या : 123 उम्र : 63 लिंग : पुरुष	RJ/03/016/075941 फोटो उपलब्ध
342 निर्वाचक का नाम : माली पति का नाम: बदरी राम गृह संख्या : 123 उम्र : 61 लिंग : महिला	RJ/03/016/075635 फोटो उपलब्ध	343 निर्वाचक का नाम : चैना पिता का नाम: बद्रीराम गृह संख्या : 123 उम्र : 27 लिंग : महिला	XHE1356633 फोटो उपलब्ध	344 निर्वाचक का नाम : आशी पति का नाम: भागीरथ दास गृह संख्या : 124 उम्र : 87 लिंग : महिला	RJ/03/016/075636 फोटो उपलब्ध
345 निर्वाचक का नाम : राम चन्द पिता का नाम: श्रीकृष्ण गृह संख्या : 124 उम्र : 73 लिंग : पुरुष	RJ/03/016/075687 फोटो उपलब्ध	346 निर्वाचक का नाम : झुमा पति का नाम: राम चन्द गृह संख्या : 124 उम्र : 70 लिंग : महिला	RJ/03/016/075369 फोटो उपलब्ध	347 निर्वाचक का नाम : भवर दास पिता का नाम: भागीरथ दास गृह संख्या : 124 उम्र : 62 लिंग : पुरुष	RJ/03/016/075513 फोटो उपलब्ध
348 निर्वाचक का नाम : शान्ति पति का नाम: भवर दास गृह संख्या : 124 उम्र : 60 लिंग : महिला	RJ/03/016/075368 फोटो उपलब्ध	349 निर्वाचक का नाम : चम्पा पति का नाम: श्रवण दास गृह संख्या : 124 उम्र : 47 लिंग : महिला	KWQ1463371 फोटो उपलब्ध	350 निर्वाचक का नाम : श्रवण दास पिता का नाम: भागीरथ मल गृह संख्या : 124 उम्र : 47 लिंग : पुरुष	RJ/03/016/075964 फोटो उपलब्ध
351 निर्वाचक का नाम : कानाराम पिता का नाम: भागीरथ गृह संख्या : 124 उम्र : 43 लिंग : पुरुष	XHE0166637 फोटो उपलब्ध	352 निर्वाचक का नाम : लालू राम पिता का नाम: भागीरथ राम गृह संख्या : 124 उम्र : 40 लिंग : पुरुष	KWQ1674126 फोटो उपलब्ध	353 निर्वाचक का नाम : रतना देवी पति का नाम: कानाराम गृह संख्या : 124 उम्र : 36 लिंग : महिला	XHE0374256 फोटो उपलब्ध

354	XHE0374140	निर्वाचक का नाम : किरणदेवी पति का नाम: लालूराम गृह संख्या : 124 उम्र : 32 लिंग : महिला	फोटो उपलब्ध	355	XHE0374173	निर्वाचक का नाम : राजूरामदास पिता का नाम: भंवरदास गृह संख्या : 124 उम्र : 32 लिंग : पुरुष	फोटो उपलब्ध	356	XHE1286590	निर्वाचक का नाम : माया देवी पति का नाम: राजू राम गृह संख्या : 124 उम्र : 31 लिंग : महिला	फोटो उपलब्ध
357	XHE1286400	निर्वाचक का नाम : पूजा देवी पति का नाम: राकेश गृह संख्या : 124 उम्र : 27 लिंग : महिला	फोटो उपलब्ध	358	XHE1300995	निर्वाचक का नाम : मामराज शर्मा पिता का नाम: रामचंद्र गृह संख्या : 124 उम्र : 25 लिंग : पुरुष	फोटो उपलब्ध	359	XHE1741156	निर्वाचक का नाम : रेखा कुमारी पति का नाम: मामराज शर्मा गृह संख्या : 124 उम्र : 22 लिंग : महिला	फोटो उपलब्ध
360	RJ/03/016/075495	निर्वाचक का नाम : रेवती पति का नाम: रूधा राम गृह संख्या : 125 उम्र : 79 लिंग : महिला	फोटो उपलब्ध	361	RJ/03/016/075961	निर्वाचक का नाम : भूरा राम पिता का नाम: सुखा राम गृह संख्या : 125 उम्र : 79 लिंग : पुरुष	फोटो उपलब्ध	362	KWQ1463389	निर्वाचक का नाम : पैमाराम पिता का नाम: रूधाराम गृह संख्या : 125 उम्र : 42 लिंग : पुरुष	फोटो उपलब्ध
363	XHE0268383	निर्वाचक का नाम : पौकर राम पिता का नाम: भूराराम गृह संख्या : 125 उम्र : 41 लिंग : पुरुष	फोटो उपलब्ध	364	XHE0226985	निर्वाचक का नाम : भगवानाराम पिता का नाम: रूधाराम गृह संख्या : 125 उम्र : 41 लिंग : पुरुष	फोटो उपलब्ध	365	XHE0365643	निर्वाचक का नाम : रामीदेवी पति का नाम: पैमाराम गृह संख्या : 125 उम्र : 40 लिंग : महिला	फोटो उपलब्ध
366	KWQ1785278	निर्वाचक का नाम : धन्नाराम पिता का नाम: भूराराम गृह संख्या : 125 उम्र : 40 लिंग : पुरुष	फोटो उपलब्ध	367	XHE0268391	निर्वाचक का नाम : धापूदेवी पति का नाम: पौकरराम गृह संख्या : 125 उम्र : 37 लिंग : महिला	फोटो उपलब्ध	368	XHE0444745	निर्वाचक का नाम : सरस्वती पति का नाम: भगवानाराम गृह संख्या : 125 उम्र : 37 लिंग : महिला	फोटो उपलब्ध
369	XHE0166645	निर्वाचक का नाम : कुम्भाराम पिता का नाम: रूधाराम गृह संख्या : 125 उम्र : 36 लिंग : पुरुष	फोटो उपलब्ध	370	XHE1007608	निर्वाचक का नाम : जेठाराम पिता का नाम: भूराराम गृह संख्या : 125 उम्र : 33 लिंग : पुरुष	फोटो उपलब्ध	371	XHE1007574	निर्वाचक का नाम : नानूराम पिता का नाम: रूधाराम गृह संख्या : 125 उम्र : 31 लिंग : पुरुष	फोटो उपलब्ध
372	XHE1007533	निर्वाचक का नाम : भागीरथ पिता का नाम: भूराराम गृह संख्या : 125 उम्र : 31 लिंग : पुरुष	फोटो उपलब्ध	373	XHE1064302	निर्वाचक का नाम : शांति देवी पति का नाम: जेठा राम गृह संख्या : 125 उम्र : 28 लिंग : महिला	फोटो उपलब्ध	374	XHE1728658	निर्वाचक का नाम : डिम्पल पिता का नाम: भगवानाराम गृह संख्या : 125 उम्र : 20 लिंग : महिला	फोटो उपलब्ध
375	RJ/03/016/075035	निर्वाचक का नाम : भैरा राम पिता का नाम: सुख राम गृह संख्या : 126 उम्र : 74 लिंग : पुरुष	फोटो उपलब्ध	376	RJ/03/016/075496	निर्वाचक का नाम : जैठी पति का नाम: भैरा राम गृह संख्या : 126 उम्र : 69 लिंग : महिला	फोटो उपलब्ध	377	KWQ1463397	निर्वाचक का नाम : सुरजाराम पिता का नाम: भैरा राम गृह संख्या : 126 उम्र : 46 लिंग : पुरुष	फोटो उपलब्ध
378	XHE0061135	निर्वाचक का नाम : तोलाराम पिता का नाम: भैराराम गृह संख्या : 126 उम्र : 44 लिंग : पुरुष	फोटो उपलब्ध	379	KWQ1673730	निर्वाचक का नाम : मालाराम पिता का नाम: भैरा राम गृह संख्या : 126 उम्र : 43 लिंग : पुरुष	फोटो उपलब्ध	380	XHE1008168	निर्वाचक का नाम : पुष्पादेवी पति का नाम: मालाराम गृह संख्या : 126 उम्र : 39 लिंग : महिला	फोटो उपलब्ध
381	XHE0652982	निर्वाचक का नाम : सरोज देवी पति का नाम: तोलाराम गृह संख्या : 126 उम्र : 37 लिंग : महिला	फोटो उपलब्ध	382	XHE1122464	निर्वाचक का नाम : संतोष पति का नाम: सुरजा राम गृह संख्या : 126 उम्र : 33 लिंग : महिला	फोटो उपलब्ध	383	XHE0703710	निर्वाचक का नाम : तिलोकराम पिता का नाम: भैराराम गृह संख्या : 126 उम्र : 30 लिंग : पुरुष	फोटो उपलब्ध

384	XHE1007723	निर्वाचक का नाम : जशोदादेवी पिता का नाम: तिलोकाराम गृह संख्या : 126 उम्र : 30 लिंग : महिला	फोटो उपलब्ध	385	XHE0798017	निर्वाचक का नाम : लालाराम पिता का नाम: भैराराम गृह संख्या : 126 उम्र : 29 लिंग : पुरुष	फोटो उपलब्ध	386	XHE1007863	निर्वाचक का नाम : राजूराम पिता का नाम: भैराराम गृह संख्या : 126 उम्र : 29 लिंग : पुरुष	फोटो उपलब्ध
387	XHE1007855	निर्वाचक का नाम : मंजू पति का नाम: लालाराम गृह संख्या : 126 उम्र : 27 लिंग : महिला	फोटो उपलब्ध	388	RJ/03/016/075144	निर्वाचक का नाम : पूरां पति का नाम: मूला राम गृह संख्या : 127 उम्र : 99 लिंग : महिला	फोटो उपलब्ध	389	RJ/03/016/075145	निर्वाचक का नाम : शान्ति पति का नाम: भंवराम गृह संख्या : 127 उम्र : 72 लिंग : महिला	फोटो उपलब्ध
390	RJ/03/016/075146	निर्वाचक का नाम : भंवराम पिता का नाम: मूला राम गृह संख्या : 127 उम्र : 70 लिंग : पुरुष	फोटो उपलब्ध	391	RJ/03/016/075520	निर्वाचक का नाम : शंकर लाल पिता का नाम: मूला राम गृह संख्या : 127 उम्र : 65 लिंग : पुरुष	फोटो उपलब्ध	392	RJ/03/016/075497	निर्वाचक का नाम : सजना पति का नाम: शंकर लाल गृह संख्या : 127 उम्र : 60 लिंग : महिला	फोटो उपलब्ध
393	RJ/03/016/075633	निर्वाचक का नाम : परमेश्वर लाल पति का नाम: मूलाराम गृह संख्या : 127 उम्र : 55 लिंग : महिला	फोटो उपलब्ध	394	RJ/03/016/075676	निर्वाचक का नाम : केशराम पिता का नाम: मूला राम गृह संख्या : 127 उम्र : 50 लिंग : पुरुष	फोटो उपलब्ध	395	RJ/03/016/075634	निर्वाचक का नाम : तीजां पति का नाम: केशराम गृह संख्या : 127 उम्र : 50 लिंग : महिला	फोटो उपलब्ध
396	KWQ1814540	निर्वाचक का नाम : आशी देवी पति का नाम: परमेश्वर लाल गृह संख्या : 127 उम्र : 50 लिंग : महिला	फोटो उपलब्ध	397	KWQ1674142	निर्वाचक का नाम : पुष्पा देवी पति का नाम: शेराराम गृह संख्या : 127 उम्र : 46 लिंग : महिला	फोटो उपलब्ध	398	KWQ1674134	निर्वाचक का नाम : अर्जुन राम पिता का नाम: भंवराम गृह संख्या : 127 उम्र : 38 लिंग : पुरुष	फोटो उपलब्ध
399	XHE0111682	निर्वाचक का नाम : राजूराम पिता का नाम: शंकरराम गृह संख्या : 127 उम्र : 37 लिंग : पुरुष	फोटो उपलब्ध	400	XHE0758086	निर्वाचक का नाम : सन्तोष पति का नाम: अर्जुनराम गृह संख्या : 127 उम्र : 33 लिंग : महिला	फोटो उपलब्ध	401	XHE0374207	निर्वाचक का नाम : मनोजकुमार पिता का नाम: भंवराराम गृह संख्या : 127 उम्र : 32 लिंग : पुरुष	फोटो उपलब्ध
402	XHE0652990	निर्वाचक का नाम : देवकी पति का नाम: राजूराम गृह संख्या : 127 उम्र : 32 लिंग : महिला	फोटो उपलब्ध	403	XHE0703728	निर्वाचक का नाम : रेवन्तराम पिता का नाम: प्रमेश्वर लाल गृह संख्या : 127 उम्र : 31 लिंग : पुरुष	फोटो उपलब्ध	404	XHE0758094	निर्वाचक का नाम : लाली पति का नाम: मनोज कुमार गृह संख्या : 127 उम्र : 31 लिंग : महिला	फोटो उपलब्ध
405	XHE1007871	निर्वाचक का नाम : कनाराम पिता का नाम: शंकरलाल गृह संख्या : 127 उम्र : 27 लिंग : महिला	फोटो उपलब्ध	406	XHE0815548	निर्वाचक का नाम : भीयाराम पिता का नाम: शेराराम गृह संख्या : 127 उम्र : 27 लिंग : पुरुष	फोटो उपलब्ध	407	XHE1425560	निर्वाचक का नाम : मंजू दुर्गेश्वर पति का नाम: भीयाराम गोदारा गृह संख्या : 127 उम्र : 23 लिंग : महिला	फोटो उपलब्ध
408	XHE1355460	निर्वाचक का नाम : नंदू राम गोदारा पिता का नाम: केशराम गृह संख्या : 127 उम्र : 22 लिंग : पुरुष	फोटो उपलब्ध	409	XHE1530393	निर्वाचक का नाम : रामचंद्र गोदारा माता का नाम: पुष्पा देवी गृह संख्या : 127 उम्र : 21 लिंग : पुरुष	फोटो उपलब्ध	410	XHE1785948	निर्वाचक का नाम : इंद्रा पति का नाम: नंदू राम गृह संख्या : 127 उम्र : 20 लिंग : महिला	फोटो उपलब्ध
411	XHE1763606	निर्वाचक का नाम : राधेश्याम गोदारा पिता का नाम: शेराराम गृह संख्या : 127 उम्र : 19 लिंग : पुरुष	फोटो उपलब्ध	412	RJ/03/016/075132	निर्वाचक का नाम : धना राम पिता का नाम: तारू राम गृह संख्या : 128 उम्र : 77 लिंग : पुरुष	फोटो उपलब्ध	413	RJ/03/016/075501	निर्वाचक का नाम : दीपा पति का नाम: धना राम गृह संख्या : 128 उम्र : 72 लिंग : महिला	फोटो उपलब्ध

414	XHE0166793	निर्वाचक का नाम : रामरख पिता का नाम: धन्नाराम गृह संख्या : 128 उम्र : 40 लिंग : पुरुष	415	XHE0111690	निर्वाचक का नाम : अजीत कुमार पिता का नाम: धन्नाराम गृह संख्या : 128 उम्र : 40 लिंग : पुरुष	416	XHE0328500	निर्वाचक का नाम : रामेती पति का नाम: अजीतकुमार गृह संख्या : 128 उम्र : 33 लिंग : महिला
417	XHE0328492	निर्वाचक का नाम : बेबी पति का नाम: रामरख गृह संख्या : 128 उम्र : 31 लिंग : महिला	418	XHE0061143	निर्वाचक का नाम : सीता राम पिता का नाम: दूला राम गृह संख्या : 129 उम्र : 38 लिंग : पुरुष	419	XHE0061325	निर्वाचक का नाम : लालूराम पिता का नाम: दुलाराम गृह संख्या : 129 उम्र : 37 लिंग : पुरुष
420	XHE0061333	निर्वाचक का नाम : भागीरथ पिता का नाम: दुलाराम गृह संख्या : 129 उम्र : 36 लिंग : पुरुष	421	XHE0649574	निर्वाचक का नाम : प्रमेश्वरी देवी पति का नाम: सीताराम गृह संख्या : 129 उम्र : 35 लिंग : महिला	422	XHE0649582	निर्वाचक का नाम : धापू देवी पति का नाम: लालूराम गृह संख्या : 129 उम्र : 33 लिंग : महिला
423	XHE1007889	निर्वाचक का नाम : सावित्री पति का नाम: भागीरथ गृह संख्या : 129 उम्र : 29 लिंग : महिला	424	RJ/03/016/075734	निर्वाचक का नाम : मोहन राम पिता का नाम: फूसन राम गृह संख्या : 130 उम्र : 70 लिंग : पुरुष	425	RJ/03/016/075118	निर्वाचक का नाम : ईमी लाल पिता का नाम: मोहन राम गृह संख्या : 130 उम्र : 57 लिंग : पुरुष
426	RJ/03/016/075200	निर्वाचक का नाम : चुकां पति का नाम: ईमी लाल गृह संख्या : 130 उम्र : 56 लिंग : महिला	427	KWQ1814557	निर्वाचक का नाम : भंवरलाल पिता का नाम: मोहनराम गृह संख्या : 130 उम्र : 47 लिंग : पुरुष	428	XHE0477745	निर्वाचक का नाम : मोटाराम पिता का नाम: मोहनराम गृह संख्या : 130 उम्र : 31 लिंग : पुरुष
429	XHE1165604	निर्वाचक का नाम : संतोष पति का नाम: राजू राम गृह संख्या : 130 उम्र : 31 लिंग : महिला	430	XHE0854950	निर्वाचक का नाम : राजू राम पिता का नाम: ईमीलाल गृह संख्या : 130 उम्र : 28 लिंग : पुरुष	431	XHE0854968	निर्वाचक का नाम : जमना पति का नाम: मोटा राम गृह संख्या : 130 उम्र : 27 लिंग : महिला
432	XHE1527852	निर्वाचक का नाम : सुरेश कुमार पिता का नाम: इमीलाल गृह संख्या : 130 उम्र : 21 लिंग : पुरुष	433	XHE1186402	निर्वाचक का नाम : कमला देवी पति का नाम: गोपाला राम गृह संख्या : 131 उम्र : 64 लिंग : महिला	434	XHE1356294	निर्वाचक का नाम : कमला अन्य: मागी देवी गृह संख्या : 131 उम्र : 64 लिंग : महिला
435	RJ/03/016/075985	निर्वाचक का नाम : राजू पिता का नाम: बेगा राम गृह संख्या : 131 उम्र : 50 लिंग : पुरुष	436	XHE0522268	निर्वाचक का नाम : मगी देवी पति का नाम: राजूराम गृह संख्या : 131 उम्र : 46 लिंग : महिला	437	XHE1007897	निर्वाचक का नाम : कविता पति का नाम: भंवरलाल गृह संख्या : 131 उम्र : 31 लिंग : महिला
438	XHE1007939	निर्वाचक का नाम : भागीरथ पिता का नाम: गोपालराम गृह संख्या : 131 उम्र : 28 लिंग : पुरुष	439	XHE1297829	निर्वाचक का नाम : डिंपल रानी पति का नाम: भागीरथ गृह संख्या : 131 उम्र : 28 लिंग : महिला	440	XHE1356211	निर्वाचक का नाम : लिछमनराम अन्य: मागी देवी गृह संख्या : 131 उम्र : 25 लिंग : पुरुष
441	XHE0653006	निर्वाचक का नाम : मनोज कुमार पिता का नाम: रामलाल गृह संख्या : 132 उम्र : 31 लिंग : पुरुष	442	XHE0758144	निर्वाचक का नाम : रुखमा पति का नाम: मनोज कुमार गृह संख्या : 132 उम्र : 29 लिंग : महिला	443	KWQ1674167	निर्वाचक का नाम : मूखराम पिता का नाम: खेताराम गृह संख्या : 133 उम्र : 40 लिंग : पुरुष

444	XHE0061341	निर्वाचक का नाम : मन्जु पति का नाम: मुखराम गृह संख्या : 133 उम्र : 37 लिंग : महिला	445	XHE0649608	निर्वाचक का नाम : सेरा अन्य: श्रवण कुमार सारण गृह संख्या : 133 उम्र : 31 लिंग : महिला	446	RJ/03/016/075650	निर्वाचक का नाम : मीरां पति का नाम: सोहन राम गृह संख्या : 134 उम्र : 91 लिंग : महिला
447	RJ/03/016/075931	निर्वाचक का नाम : खेता राम पिता का नाम: सोहन राम गृह संख्या : 134 उम्र : 61 लिंग : पुरुष	448	RJ/03/016/075493	निर्वाचक का नाम : सुवंदी पति का नाम: खेता राम गृह संख्या : 134 उम्र : 60 लिंग : महिला	449	RJ/03/016/075694	निर्वाचक का नाम : रती राम पिता का नाम: सोहन राम गृह संख्या : 134 उम्र : 59 लिंग : पुरुष
450	KWQ1673748	निर्वाचक का नाम : रूखमा पति का नाम: रती राम गृह संख्या : 134 उम्र : 58 लिंग : महिला	451	XHE1188432	निर्वाचक का नाम : मघाराम गोदारा पिता का नाम: खेता राम गोदारा गृह संख्या : 134 उम्र : 26 लिंग : पुरुष	452	XHE1286582	निर्वाचक का नाम : बिरबल राम पिता का नाम: खेता राम गृह संख्या : 134 उम्र : 24 लिंग : पुरुष
453	RJ/03/016/075067	निर्वाचक का नाम : मधा राम पिता का नाम: गिधा राम गृह संख्या : 135 उम्र : 74 लिंग : पुरुष	454	RJ/03/016/075135	निर्वाचक का नाम : गीतू पति का नाम: मधा राम गृह संख्या : 135 उम्र : 70 लिंग : महिला	455	RJ/03/016/076011	निर्वाचक का नाम : गणेशा राम पिता का नाम: गिधा राम गृह संख्या : 135 उम्र : 64 लिंग : पुरुष
456	RJ/03/016/075136	निर्वाचक का नाम : गोगां पति का नाम: गणेशा राम गृह संख्या : 135 उम्र : 58 लिंग : महिला	457	RJ/03/016/075137	निर्वाचक का नाम : सपूं पति का नाम: मालू राम गृह संख्या : 135 उम्र : 57 लिंग : महिला	458	RJ/03/016/075060	निर्वाचक का नाम : भूरा राम पिता का नाम: गिधा राम गृह संख्या : 135 उम्र : 55 लिंग : पुरुष
459	RJ/03/016/076016	निर्वाचक का नाम : अनी पति का नाम: भूरा राम गृह संख्या : 135 उम्र : 54 लिंग : महिला	460	KWQ1814573	निर्वाचक का नाम : मदनलाल पिता का नाम: मघाराम गृह संख्या : 135 उम्र : 48 लिंग : पुरुष	461	KWQ1785138	निर्वाचक का नाम : राधा पति का नाम: मदनलाल गृह संख्या : 135 उम्र : 46 लिंग : महिला
462	KWQ1673755	निर्वाचक का नाम : हेतराम पिता का नाम: मघाराम गृह संख्या : 135 उम्र : 44 लिंग : पुरुष	463	XHE0061150	निर्वाचक का नाम : खेतु पति का नाम: हेतराम गृह संख्या : 135 उम्र : 43 लिंग : महिला	464	KWQ1785203	निर्वाचक का नाम : भँवराराम पिता का नाम: मालाराम गृह संख्या : 135 उम्र : 43 लिंग : पुरुष
465	KWQ1814581	निर्वाचक का नाम : विमला पति का नाम: भँवराराम गृह संख्या : 135 उम्र : 42 लिंग : महिला	466	XHE0253200	निर्वाचक का नाम : हनुमानाराम पिता का नाम: गणेशाराम गृह संख्या : 135 उम्र : 33 लिंग : पुरुष	467	XHE0703736	निर्वाचक का नाम : मनोज कुमार पिता का नाम: गणेशाराम गृह संख्या : 135 उम्र : 30 लिंग : पुरुष
468	XHE1008028	निर्वाचक का नाम : हंसराज पिता का नाम: भूराराम गृह संख्या : 135 उम्र : 30 लिंग : पुरुष	469	XHE1007962	निर्वाचक का नाम : सोनाराम पिता का नाम: गणेशाराम गृह संख्या : 135 उम्र : 27 लिंग : पुरुष	470	XHE1231497	निर्वाचक का नाम : नारायण पिता का नाम: भेराराम गृह संख्या : 135 उम्र : 27 लिंग : पुरुष
471	XHE1223296	निर्वाचक का नाम : सुमन पति का नाम: नारायण गृह संख्या : 135 उम्र : 26 लिंग : महिला	472	XHE1286574	निर्वाचक का नाम : पूरबाराम पिता का नाम: मालाराम गृह संख्या : 135 उम्र : 26 लिंग : पुरुष	473	XHE1798354	निर्वाचक का नाम : भागीरथ पिता का नाम: माला राम गृह संख्या : 135 उम्र : 21 लिंग : पुरुष

474	RJ/03/016/075618	निर्वाचक का नाम : फूसी पति का नाम: सुगना राम गृह संख्या : 136 उम्र : 76 लिंग : महिला	475	XHE0166827	निर्वाचक का नाम : गोरधन पिता का नाम: सुगनाराम गृह संख्या : 136 उम्र : 39 लिंग : पुरुष	476	XHE0227017	निर्वाचक का नाम : मूली देवी पति का नाम: गोरधन गृह संख्या : 136 उम्र : 37 लिंग : महिला
477	XHE0166835	निर्वाचक का नाम : रामलाल पिता का नाम: सुगनाराम गृह संख्या : 136 उम्र : 37 लिंग : पुरुष	478	XHE0227025	निर्वाचक का नाम : जमना पति का नाम: रामलाल गृह संख्या : 136 उम्र : 36 लिंग : महिला	479	RJ/03/016/075490	निर्वाचक का नाम : मिरगा पति का नाम: प्रभू राम गृह संख्या : 137 उम्र : 73 लिंग : महिला
480	RJ/03/016/075470	निर्वाचक का नाम : प्रभू राम पिता का नाम: तारू राम गृह संख्या : 137 उम्र : 71 लिंग : पुरुष	481	RJ/03/016/075787	निर्वाचक का नाम : माम राज पिता का नाम: तारू राम गृह संख्या : 137 उम्र : 68 लिंग : पुरुष	482	RJ/03/016/075937	निर्वाचक का नाम : मोहन राम पिता का नाम: तारू राम गृह संख्या : 137 उम्र : 66 लिंग : पुरुष
483	RJ/03/016/075500	निर्वाचक का नाम : राजी पति का नाम: मामराज गृह संख्या : 137 उम्र : 64 लिंग : महिला	484	KWQ1673771	निर्वाचक का नाम : सन्तोष पति का नाम: मोहनराम गृह संख्या : 137 उम्र : 54 लिंग : महिला	485	KWQ1673763	निर्वाचक का नाम : कमला पति का नाम: मुखराम गृह संख्या : 137 उम्र : 47 लिंग : महिला
486	XHE0166843	निर्वाचक का नाम : रणवीर गोदारा पिता का नाम: मामराज गृह संख्या : 137 उम्र : 36 लिंग : पुरुष	487	XHE0349332	निर्वाचक का नाम : रामचन्द्र पिता का नाम: प्रभुराम गृह संख्या : 137 उम्र : 34 लिंग : पुरुष	488	XHE1654771	निर्वाचक का नाम : रोशनी गोदारा पिता का नाम: मुख राम गृह संख्या : 137 उम्र : 25 लिंग : महिला
489	XHE1733765	निर्वाचक का नाम : पूजा पिता का नाम: मोहन राम गृह संख्या : 137 उम्र : 24 लिंग : महिला	490	XHE1785351	निर्वाचक का नाम : राधेश्याम गोदारा पिता का नाम: माम राज गोदारा गृह संख्या : 137 उम्र : 21 लिंग : पुरुष	491	XHE1654672	निर्वाचक का नाम : सुरेश कुमार गोदारा पिता का नाम: मुख राम गृह संख्या : 137 उम्र : 20 लिंग : पुरुष
492	RJ/03/016/075389	निर्वाचक का नाम : काशी राम पिता का नाम: तारू राम गृह संख्या : 138 उम्र : 76 लिंग : पुरुष	493	RJ/03/016/075491	निर्वाचक का नाम : शान्ति पति का नाम: काशी राम गृह संख्या : 138 उम्र : 71 लिंग : महिला	494	XHE0111708	निर्वाचक का नाम : रामनिवास पिता का नाम: कासीराम गृह संख्या : 138 उम्र : 38 लिंग : पुरुष
495	XHE0226993	निर्वाचक का नाम : कान्ता पति का नाम: रामनिवास गृह संख्या : 138 उम्र : 36 लिंग : महिला	496	XHE0245363	निर्वाचक का नाम : राजेन्द्र कुमार पिता का नाम: काशीराम गृह संख्या : 138 उम्र : 34 लिंग : पुरुष	497	XHE1441054	निर्वाचक का नाम : चंद्रकला डामोर पति का नाम: राजेंद्र कुमार गृह संख्या : 138 उम्र : 31 लिंग : महिला
498	RJ/03/016/075194	निर्वाचक का नाम : गोरधन राम पिता का नाम: अर्जनराम गृह संख्या : 139 उम्र : 62 लिंग : पुरुष	499	RJ/03/016/075499	निर्वाचक का नाम : कौशल्या पति का नाम: गोरधन राम गृह संख्या : 139 उम्र : 60 लिंग : महिला	500	XHE0432625	निर्वाचक का नाम : मोहनलाल पिता का नाम: गोरधनराम गृह संख्या : 139 उम्र : 31 लिंग : पुरुष
501	XHE0703637	निर्वाचक का नाम : रिकू पति का नाम: मोहनलाल गृह संख्या : 139 उम्र : 31 लिंग : महिला	502	XHE0815555	निर्वाचक का नाम : आईदान पिता का नाम: गोवर्धनराम गृह संख्या : 139 उम्र : 28 लिंग : पुरुष	503	XHE1640838	निर्वाचक का नाम : सुमन तंवर पति का नाम: आईदान गृह संख्या : 139 उम्र : 24 लिंग : महिला

<p>504</p> <p>XHE0854976</p> <p>निर्वाचक का नाम : पूजा पिता का नाम: नौरतन राम गृह संख्या : 188 उम्र : 27 लिंग : महिला</p> <p>फोटो उपलब्ध</p>	<p>505</p> <p>XHE1007483</p> <p>निर्वाचक का नाम : राकेश पिता का नाम: भवरदास गृह संख्या : 1245 उम्र : 27 लिंग : पुरुष</p> <p>फोटो उपलब्ध</p>	<p>506</p> <p>XHE1297134</p> <p>निर्वाचक का नाम : सही राम पिता का नाम: जगदीश गृह संख्या : वार्ड नं 03 उम्र : 25 लिंग : पुरुष</p> <p>फोटो उपलब्ध</p>
--	---	---

507	XHE1226638	निर्वाचक का नाम : कमला देवी पति का नाम: दलीप कुमार गृह संख्या : 68 उम्र : 30 लिंग : महिला	फोटो उपलब्ध	508	RJ/03/016/075317	निर्वाचक का नाम : जैसा पति का नाम: सोहन राम गृह संख्या : 140 उम्र : 82 लिंग : महिला	फोटो उपलब्ध	509	RJ/03/016/075064	निर्वाचक का नाम : लालू राम पिता का नाम: सोहन राम गृह संख्या : 140 उम्र : 55 लिंग : पुरुष	फोटो उपलब्ध
510	RJ/03/016/075709	निर्वाचक का नाम : रूपा पति का नाम: लालू राम गृह संख्या : 140 उम्र : 51 लिंग : महिला	फोटो उपलब्ध	511	RJ/03/016/075398	निर्वाचक का नाम : मोटा राम पिता का नाम: सोहन राम गृह संख्या : 140 उम्र : 47 लिंग : पुरुष	फोटो उपलब्ध	512	KWQ1603174	निर्वाचक का नाम : लिछमा पति का नाम: मोटाराम गृह संख्या : 140 उम्र : 43 लिंग : महिला	फोटो उपलब्ध
513	XHE0061168	निर्वाचक का नाम : चुकी देवी पति का नाम: भूराराम गृह संख्या : 140 उम्र : 41 लिंग : महिला	फोटो उपलब्ध	514	XHE0653253	निर्वाचक का नाम : राधा पति का नाम: सीताराम गृह संख्या : 140 उम्र : 32 लिंग : महिला	फोटो उपलब्ध	515	XHE0815597	निर्वाचक का नाम : मनोज कुमार पिता का नाम: लालुराम गृह संख्या : 140 उम्र : 27 लिंग : पुरुष	फोटो उपलब्ध
516	XHE1640762	निर्वाचक का नाम : मांगी पति का नाम: मनोज कुमार गृह संख्या : 140 उम्र : 24 लिंग : महिला	फोटो उपलब्ध	517	XHE1357854	निर्वाचक का नाम : सहीराम पिता का नाम: मोटाराम गृह संख्या : 140 उम्र : 22 लिंग : पुरुष	फोटो उपलब्ध	518	RJ/03/016/075050	निर्वाचक का नाम : अमरा राम पिता का नाम: सोहन राम गृह संख्या : 141 उम्र : 62 लिंग : पुरुष	फोटो उपलब्ध
519	RJ/03/016/075308	निर्वाचक का नाम : पाना पति का नाम: अमरा राम गृह संख्या : 141 उम्र : 60 लिंग : महिला	फोटो उपलब्ध	520	XHE0166850	निर्वाचक का नाम : सीताराम पिता का नाम: अमराराम गृह संख्या : 141 उम्र : 35 लिंग : पुरुष	फोटो उपलब्ध	521	XHE1513829	निर्वाचक का नाम : माली पति का नाम: भैरा राम गृह संख्या : 141 उम्र : 31 लिंग : महिला	फोटो उपलब्ध
522	RJ/03/016/075006	निर्वाचक का नाम : लाखू राम पिता का नाम: गंगा राम गृह संख्या : 142 उम्र : 69 लिंग : पुरुष	फोटो उपलब्ध	523	RJ/03/016/075262	निर्वाचक का नाम : मोहनी पति का नाम: लाखू राम गृह संख्या : 142 उम्र : 67 लिंग : महिला	फोटो उपलब्ध	524	XHE0328518	निर्वाचक का नाम : सीताराम पिता का नाम: लाखूराम गृह संख्या : 142 उम्र : 34 लिंग : पुरुष	फोटो उपलब्ध
525	XHE0432617	निर्वाचक का नाम : रामचन्द्र पिता का नाम: लाखूराम गृह संख्या : 142 उम्र : 32 लिंग : पुरुष	फोटो उपलब्ध	526	XHE0758177	निर्वाचक का नाम : धायी पति का नाम: सीताराम गृह संख्या : 142 उम्र : 31 लिंग : महिला	फोटो उपलब्ध	527	XHE0758227	निर्वाचक का नाम : मधी पति का नाम: रामचन्द्र गृह संख्या : 142 उम्र : 29 लिंग : महिला	फोटो उपलब्ध
528	KWQ1463439	निर्वाचक का नाम : भंवर लाल पिता का नाम: मेधा राम गृह संख्या : 143 उम्र : 56 लिंग : पुरुष	फोटो उपलब्ध	529	RJ/03/016/075710	निर्वाचक का नाम : जेठी पति का नाम: भंवर लाल गृह संख्या : 143 उम्र : 55 लिंग : महिला	फोटो उपलब्ध	530	KWQ1673797	निर्वाचक का नाम : रामेश्वर लाल पिता का नाम: मेधा राम गृह संख्या : 143 उम्र : 48 लिंग : पुरुष	फोटो उपलब्ध
531	KWQ1463447	निर्वाचक का नाम : संतोष पति का नाम: रामेश्वरलाल गृह संख्या : 143 उम्र : 45 लिंग : महिला	फोटो उपलब्ध	532	KWQ1603182	निर्वाचक का नाम : रामकुमार पिता का नाम: मेघाराम गृह संख्या : 143 उम्र : 45 लिंग : पुरुष	फोटो उपलब्ध	533	KWQ1785294	निर्वाचक का नाम : धत्री देवी पति का नाम: रामकुमार गृह संख्या : 143 उम्र : 42 लिंग : महिला	फोटो उपलब्ध
534	XHE1481274	निर्वाचक का नाम : यशोदा पिता का नाम: रामेश्वर लाल गृह संख्या : 143 उम्र : 23 लिंग : महिला	फोटो उपलब्ध	535	XHE1481282	निर्वाचक का नाम : राम प्रसाद पिता का नाम: रामेश्वर लाल गृह संख्या : 143 उम्र : 23 लिंग : पुरुष	फोटो उपलब्ध	536	XHE1688928	निर्वाचक का नाम : रामनिवास गोदारा पिता का नाम: भंवर लाल गृह संख्या : 143 उम्र : 20 लिंग : पुरुष	फोटो उपलब्ध

537	XHE1728765	निर्वाचक का नाम : बलराम पिता का नाम: भंवर लाल गृह संख्या : 143 उम्र : 19 लिंग : पुरुष	फोटो उपलब्ध	538	RJ/03/016/075535	निर्वाचक का नाम : डूंगर राम पिता का नाम: नैनक राम गृह संख्या : 144 उम्र : 75 लिंग : पुरुष	फोटो उपलब्ध	539	RJ/03/016/075443	निर्वाचक का नाम : धापू पिता का नाम: डूंगर राम गृह संख्या : 144 उम्र : 72 लिंग : महिला	फोटो उपलब्ध
540	KWQ1603190	निर्वाचक का नाम : जैसारां पिता का नाम: डूंगर राम गृह संख्या : 144 उम्र : 52 लिंग : पुरुष	फोटो उपलब्ध	541	RJ/03/016/075990	निर्वाचक का नाम : कैलाश पिता का नाम: डूंगर राम गृह संख्या : 144 उम्र : 50 लिंग : पुरुष	फोटो उपलब्ध	542	RJ/03/016/075996	निर्वाचक का नाम : मोहनी पिता का नाम: जैसारां गृह संख्या : 144 उम्र : 49 लिंग : महिला	फोटो उपलब्ध
543	KWQ1350651	निर्वाचक का नाम : धत्री पिता का नाम: कैलाश गृह संख्या : 144 उम्र : 46 लिंग : महिला	फोटो उपलब्ध	544	XHE1602119	निर्वाचक का नाम : गीता पिता का नाम: कैलाश गृह संख्या : 144 उम्र : 20 लिंग : महिला	फोटो उपलब्ध	545	XHE1789619	निर्वाचक का नाम : कन्हैया लाल पिता का नाम: जैसा राम गृह संख्या : 144 उम्र : 20 लिंग : पुरुष	फोटो उपलब्ध
546	RJ/03/016/075440	निर्वाचक का नाम : विमला पिता का नाम: जगदीश गृह संख्या : 145 उम्र : 65 लिंग : महिला	फोटो उपलब्ध	547	RJ/03/016/075677	निर्वाचक का नाम : देवी लाल पिता का नाम: गंगा राम गृह संख्या : 145 उम्र : 64 लिंग : पुरुष	फोटो उपलब्ध	548	RJ/03/016/075439	निर्वाचक का नाम : इन्दरा पिता का नाम: देवी लाल गृह संख्या : 145 उम्र : 62 लिंग : महिला	फोटो उपलब्ध
549	RJ/03/016/075721	निर्वाचक का नाम : माल चंद पिता का नाम: गंगा राम गृह संख्या : 145 उम्र : 62 लिंग : पुरुष	फोटो उपलब्ध	550	RJ/03/016/075750	निर्वाचक का नाम : सन्तोष पिता का नाम: माल चन्द गृह संख्या : 145 उम्र : 60 लिंग : महिला	फोटो उपलब्ध	551	RJ/03/016/075027	निर्वाचक का नाम : श्री राम पिता का नाम: गंगा राम गृह संख्या : 145 उम्र : 55 लिंग : पुरुष	फोटो उपलब्ध
552	RJ/03/016/076015	निर्वाचक का नाम : सीता राम पिता का नाम: गंगा राम गृह संख्या : 145 उम्र : 55 लिंग : पुरुष	फोटो उपलब्ध	553	RJ/03/016/075442	निर्वाचक का नाम : कानी पिता का नाम: सीता राम गृह संख्या : 145 उम्र : 55 लिंग : महिला	फोटो उपलब्ध	554	KWQ1673805	निर्वाचक का नाम : गोरधन पिता का नाम: डूंगरराम गृह संख्या : 145 उम्र : 45 लिंग : पुरुष	फोटो उपलब्ध
555	KWQ1603208	निर्वाचक का नाम : सम्पत पिता का नाम: गोरधन गृह संख्या : 145 उम्र : 43 लिंग : महिला	फोटो उपलब्ध	556	KWQ1814599	निर्वाचक का नाम : भागीरथ पिता का नाम: डूंगरराम गृह संख्या : 145 उम्र : 42 लिंग : पुरुष	फोटो उपलब्ध	557	KWQ1673813	निर्वाचक का नाम : सिलोचना पिता का नाम: भागीरथ गृह संख्या : 145 उम्र : 42 लिंग : महिला	फोटो उपलब्ध
558	XHE0268409	निर्वाचक का नाम : मोहनलाल पिता का नाम: देवीलाल गृह संख्या : 145 उम्र : 36 लिंग : पुरुष	फोटो उपलब्ध	559	XHE0703769	निर्वाचक का नाम : पोकरराम पिता का नाम: देवीलाल गृह संख्या : 145 उम्र : 33 लिंग : पुरुष	फोटो उपलब्ध	560	XHE0349548	निर्वाचक का नाम : मनोजकुमार पिता का नाम: देवीलाल गृह संख्या : 145 उम्र : 32 लिंग : पुरुष	फोटो उपलब्ध
561	XHE0477752	निर्वाचक का नाम : भेराराम पिता का नाम: जगदीश प्रसाद गृह संख्या : 145 उम्र : 32 लिंग : पुरुष	फोटो उपलब्ध	562	XHE0703744	निर्वाचक का नाम : गायत्री देवी पिता का नाम: मोहनराम गृह संख्या : 145 उम्र : 32 लिंग : महिला	फोटो उपलब्ध	563	XHE0477760	निर्वाचक का नाम : महावीर प्रसाद पिता का नाम: जगदीश प्रसाद गृह संख्या : 145 उम्र : 31 लिंग : पुरुष	फोटो उपलब्ध
564	XHE1006857	निर्वाचक का नाम : श्रवन कुमार पिता का नाम: मालचन्द गृह संख्या : 145 उम्र : 31 लिंग : पुरुष	फोटो उपलब्ध	565	XHE0703751	निर्वाचक का नाम : अंजु देवी पिता का नाम: मनोज कुमार गृह संख्या : 145 उम्र : 30 लिंग : महिला	फोटो उपलब्ध	566	XHE0703777	निर्वाचक का नाम : गणेशाराम पिता का नाम: देवीलाल गृह संख्या : 145 उम्र : 30 लिंग : पुरुष	फोटो उपलब्ध

567	XHE1088962	निर्वाचक का नाम : सांवर मल पिता का नाम: सीता राम गृह संख्या : 145 उम्र : 29 लिंग : पुरुष	फोटो उपलब्ध	568	XHE1284348	निर्वाचक का नाम : साहब राम पिता का नाम: जगदीश गृह संख्या : 145 उम्र : 28 लिंग : पुरुष	फोटो उपलब्ध	569	XHE1007145	निर्वाचक का नाम : दिनेश कुमार पिता का नाम: माल चन्द गृह संख्या : 145 उम्र : 27 लिंग : पुरुष	फोटो उपलब्ध
570	XHE0854992	निर्वाचक का नाम : राजेश पिता का नाम: श्री राम गृह संख्या : 145 उम्र : 27 लिंग : पुरुष	फोटो उपलब्ध	571	XHE1500453	निर्वाचक का नाम : पूनम पति का नाम: राजेश गृह संख्या : 145 उम्र : 27 लिंग : महिला	फोटो उपलब्ध	572	XHE1500438	निर्वाचक का नाम : सुमन पति का नाम: किशन गृह संख्या : 145 उम्र : 26 लिंग : महिला	फोटो उपलब्ध
573	XHE1284181	निर्वाचक का नाम : राम स्वरुप पिता का नाम: जगदीश गृह संख्या : 145 उम्र : 25 लिंग : पुरुष	फोटो उपलब्ध	574	XHE1358191	निर्वाचक का नाम : किशन पिता का नाम: श्री राम गृह संख्या : 145 उम्र : 25 लिंग : पुरुष	फोटो उपलब्ध	575	XHE1358241	निर्वाचक का नाम : विनोद पिता का नाम: माल चंद गृह संख्या : 145 उम्र : 25 लिंग : पुरुष	फोटो उपलब्ध
576	XHE1221498	निर्वाचक का नाम : शारदा पिता का नाम: देवी लाल गृह संख्या : 145 उम्र : 24 लिंग : महिला	फोटो उपलब्ध	577	XHE1640390	निर्वाचक का नाम : निभा कुमारी पति का नाम: भैराराम गृह संख्या : 145 उम्र : 24 लिंग : महिला	फोटो उपलब्ध	578	XHE1736693	निर्वाचक का नाम : ममता पति का नाम: सांवर मल गृह संख्या : 145 उम्र : 24 लिंग : महिला	फोटो उपलब्ध
579	XHE1303932	निर्वाचक का नाम : विकास पिता का नाम: देवी लाल गृह संख्या : 145 उम्र : 23 लिंग : पुरुष	फोटो उपलब्ध	580	XHE1740901	निर्वाचक का नाम : आरती शर्मा पति का नाम: पुसराम गृह संख्या : 145 उम्र : 23 लिंग : महिला	फोटो उपलब्ध	581	XHE1358282	निर्वाचक का नाम : कृष्ण कुमार पिता का नाम: जगदीश गृह संख्या : 145 उम्र : 22 लिंग : पुरुष	फोटो उपलब्ध
582	XHE1513761	निर्वाचक का नाम : कलावती पिता का नाम: गोरधन गृह संख्या : 145 उम्र : 21 लिंग : महिला	फोटो उपलब्ध	583	XHE1522879	निर्वाचक का नाम : रीमा पिता का नाम: गोरधन गृह संख्या : 145 उम्र : 21 लिंग : महिला	फोटो उपलब्ध	584	XHE1739069	निर्वाचक का नाम : निंबू पिता का नाम: सीता राम गृह संख्या : 145 उम्र : 21 लिंग : महिला	फोटो उपलब्ध
585	XHE1772482	निर्वाचक का नाम : पूजा शर्मा पिता का नाम: भागीरथ गृह संख्या : 145 उम्र : 20 लिंग : महिला	फोटो उपलब्ध	586	XHE1728419	निर्वाचक का नाम : प्रियंका शर्मा पिता का नाम: देवी लाल गृह संख्या : 145 उम्र : 19 लिंग : महिला	फोटो उपलब्ध	587	RJ/03/016/075363	निर्वाचक का नाम : मधी पति का नाम: दूदा राम गृह संख्या : 146 उम्र : 87 लिंग : महिला	फोटो उपलब्ध
588	RJ/03/016/075991	निर्वाचक का नाम : मोती राम पिता का नाम: दूदा राम गृह संख्या : 146 उम्र : 64 लिंग : पुरुष	फोटो उपलब्ध	589	RJ/03/016/075263	निर्वाचक का नाम : नानू पति का नाम: रामेशर लाल गृह संख्या : 146 उम्र : 62 लिंग : महिला	फोटो उपलब्ध	590	RJ/03/016/075227	निर्वाचक का नाम : काली पति का नाम: मोती राम गृह संख्या : 146 उम्र : 60 लिंग : महिला	फोटो उपलब्ध
591	XHE0541144	निर्वाचक का नाम : दूगराम पिता का नाम: रामेश्वरलाल गृह संख्या : 146 उम्र : 32 लिंग : पुरुष	फोटो उपलब्ध	592	XHE0541151	निर्वाचक का नाम : रतीराम पिता का नाम: रामेश्वरलाल गृह संख्या : 146 उम्र : 31 लिंग : पुरुष	फोटो उपलब्ध	593	XHE0477778	निर्वाचक का नाम : राजुराम पिता का नाम: मोतीराम गृह संख्या : 146 उम्र : 31 लिंग : पुरुष	फोटो उपलब्ध
594	XHE0374231	निर्वाचक का नाम : श्योपतराम पिता का नाम: मोतीराम गृह संख्या : 146 उम्र : 31 लिंग : पुरुष	फोटो उपलब्ध	595	XHE0740316	निर्वाचक का नाम : विमला देवी पति का नाम: श्योपतराम गृह संख्या : 146 उम्र : 30 लिंग : महिला	फोटो उपलब्ध	596	XHE1273044	निर्वाचक का नाम : शारदा पति का नाम: रतिराम गृह संख्या : 146 उम्र : 26 लिंग : महिला	फोटो उपलब्ध

597	RJ/03/016/075407	निर्वाचक का नाम : गोदावरी पति का नाम: लेख राम गृह संख्या : 147 उम्र : 74 लिंग : महिला	फोटो उपलब्ध	598	RJ/03/016/075450	निर्वाचक का नाम : सोहन राम पिता का नाम: लेख राम गृह संख्या : 147 उम्र : 56 लिंग : पुरुष	फोटो उपलब्ध	599	KWQ1673821	निर्वाचक का नाम : शान्ती पति का नाम: सोहनलाल गृह संख्या : 147 उम्र : 50 लिंग : महिला	फोटो उपलब्ध
600	KWQ1350677	निर्वाचक का नाम : कालुराम पिता का नाम: लेखराम गृह संख्या : 147 उम्र : 48 लिंग : पुरुष	फोटो उपलब्ध	601	KWQ1350669	निर्वाचक का नाम : कमला पति का नाम: कालुराम गृह संख्या : 147 उम्र : 46 लिंग : महिला	फोटो उपलब्ध	602	KWQ1673839	निर्वाचक का नाम : मनीराम पिता का नाम: लेखराम गृह संख्या : 147 उम्र : 42 लिंग : पुरुष	फोटो उपलब्ध
603	XHE0111716	निर्वाचक का नाम : इन्द्रा देवी पति का नाम: मुनीराम गृह संख्या : 147 उम्र : 38 लिंग : महिला	फोटो उपलब्ध	604	XHE0653055	निर्वाचक का नाम : छगन लाल पिता का नाम: लेखराम गृह संख्या : 147 उम्र : 32 लिंग : पुरुष	फोटो उपलब्ध	605	XHE1286707	निर्वाचक का नाम : राम प्रसाद शर्मा पिता का नाम: सोहन लाल गृह संख्या : 147 उम्र : 27 लिंग : पुरुष	फोटो उपलब्ध
606	XHE1221407	निर्वाचक का नाम : कैलाश पिता का नाम: कालू राम गृह संख्या : 147 उम्र : 24 लिंग : पुरुष	फोटो उपलब्ध	607	RJ/03/016/075782	निर्वाचक का नाम : नोरत राम पिता का नाम: तोला राम गृह संख्या : 148 उम्र : 59 लिंग : पुरुष	फोटो उपलब्ध	608	RJ/03/016/075977	निर्वाचक का नाम : सायर पति का नाम: नोरत राम गृह संख्या : 148 उम्र : 57 लिंग : महिला	फोटो उपलब्ध
609	RJ/03/016/075596	निर्वाचक का नाम : शिवरतन पिता का नाम: तोला राम गृह संख्या : 148 उम्र : 55 लिंग : पुरुष	फोटो उपलब्ध	610	RJ/03/016/075415	निर्वाचक का नाम : गोदावरी पति का नाम: शिव राम गृह संख्या : 148 उम्र : 55 लिंग : महिला	फोटो उपलब्ध	611	XHE0245381	निर्वाचक का नाम : सम्पतराम पिता का नाम: शिवलाल गृह संख्या : 148 उम्र : 33 लिंग : पुरुष	फोटो उपलब्ध
612	XHE0740324	निर्वाचक का नाम : मनोज कुमार पिता का नाम: शिवरतन गृह संख्या : 148 उम्र : 30 लिंग : पुरुष	फोटो उपलब्ध	613	XHE1357136	निर्वाचक का नाम : पूजा पिता का नाम: नोरत राम गृह संख्या : 148 उम्र : 29 लिंग : महिला	फोटो उपलब्ध	614	XHE1273119	निर्वाचक का नाम : बाबूलाल पिता का नाम: नोरत राम गृह संख्या : 148 उम्र : 23 लिंग : पुरुष	फोटो उपलब्ध
615	XHE1286897	निर्वाचक का नाम : गोपीचंद पिता का नाम: शिवरतन गृह संख्या : 148 उम्र : 23 लिंग : पुरुष	फोटो उपलब्ध	616	XHE1520907	निर्वाचक का नाम : संगीता पिता का नाम: नोरत राम गृह संख्या : 148 उम्र : 21 लिंग : महिला	फोटो उपलब्ध	617	XHE1585447	निर्वाचक का नाम : गीता पिता का नाम: नोरत राम गृह संख्या : 148 उम्र : 20 लिंग : महिला	फोटो उपलब्ध
618	RJ/03/016/075447	निर्वाचक का नाम : जय चंद पिता का नाम: तोला राम गृह संख्या : 149 उम्र : 67 लिंग : पुरुष	फोटो उपलब्ध	619	RJ/03/016/075409	निर्वाचक का नाम : मनोहरी पति का नाम: जय चंद गृह संख्या : 149 उम्र : 62 लिंग : महिला	फोटो उपलब्ध	620	XHE0237370	निर्वाचक का नाम : पवन कुमार पिता का नाम: जयचन्द्रराम गृह संख्या : 149 उम्र : 36 लिंग : पुरुष	फोटो उपलब्ध
621	XHE0328526	निर्वाचक का नाम : सुमित्रा पति का नाम: पवनकुमार गृह संख्या : 149 उम्र : 34 लिंग : महिला	फोटो उपलब्ध	622	XHE0758201	निर्वाचक का नाम : हंसराज पिता का नाम: जयचंदराम गृह संख्या : 149 उम्र : 29 लिंग : पुरुष	फोटो उपलब्ध	623	XHE1567676	निर्वाचक का नाम : भावना पति का नाम: हंसराज गृह संख्या : 149 उम्र : 22 लिंग : महिला	फोटो उपलब्ध
624	RJ/03/016/075030	निर्वाचक का नाम : सोहन राम पिता का नाम: नथा राम गृह संख्या : 150 उम्र : 69 लिंग : पुरुष	फोटो उपलब्ध	625	RJ/03/016/075362	निर्वाचक का नाम : दुर्गा पति का नाम: सोहन राम गृह संख्या : 150 उम्र : 67 लिंग : महिला	फोटो उपलब्ध	626	KWQ1603216	निर्वाचक का नाम : रूपाराम पिता का नाम: सोहनराम गृह संख्या : 150 उम्र : 50 लिंग : पुरुष	फोटो उपलब्ध

627	KWQ1603224	निर्वाचक का नाम : शान्ती पति का नाम: रूपाराम गृह संख्या : 150 उम्र : 48 लिंग : महिला	फोटो उपलब्ध	628	KWQ1785336	निर्वाचक का नाम : सीताराम पिता का नाम: सोहन राम गृह संख्या : 150 उम्र : 42 लिंग : पुरुष	फोटो उपलब्ध	629	XHE0061358	निर्वाचक का नाम : चुका देवी पति का नाम: सीताराम गृह संख्या : 150 उम्र : 38 लिंग : महिला	फोटो उपलब्ध
630	XHE1222876	निर्वाचक का नाम : सावित्री पति का नाम: भवानी शंकर गृह संख्या : 150 उम्र : 26 लिंग : महिला	फोटो उपलब्ध	631	XHE1127646	निर्वाचक का नाम : मनोज कुमार पिता का नाम: रूपाराम गृह संख्या : 150 उम्र : 25 लिंग : पुरुष	फोटो उपलब्ध	632	XHE1286855	निर्वाचक का नाम : भवानी शंकर पिता का नाम: सोहन लाल गृह संख्या : 150 उम्र : 23 लिंग : पुरुष	फोटो उपलब्ध
633	RJ/03/016/075033	निर्वाचक का नाम : ईमरताराम पिता का नाम: नत्था राम गृह संख्या : 151 उम्र : 72 लिंग : पुरुष	फोटो उपलब्ध	634	RJ/03/016/075410	निर्वाचक का नाम : भीखां पति का नाम: ईमरताराम गृह संख्या : 151 उम्र : 69 लिंग : महिला	फोटो उपलब्ध	635	KWQ1785344	निर्वाचक का नाम : नोजां पति का नाम: भागुराम गृह संख्या : 151 उम्र : 47 लिंग : महिला	फोटो उपलब्ध
636	KWQ1785179	निर्वाचक का नाम : मालाराम पिता का नाम: ईमरताराम गृह संख्या : 151 उम्र : 42 लिंग : पुरुष	फोटो उपलब्ध	637	XHE0061366	निर्वाचक का नाम : फुला देवी पति का नाम: मालाराम गृह संख्या : 151 उम्र : 39 लिंग : महिला	फोटो उपलब्ध	638	KWQ1785328	निर्वाचक का नाम : भागीरथ पिता का नाम: इमरताराम गृह संख्या : 151 उम्र : 38 लिंग : पुरुष	फोटो उपलब्ध
639	RJ/03/016/075553	निर्वाचक का नाम : सुगना राम पिता का नाम: मूला राम गृह संख्या : 152 उम्र : 63 लिंग : पुरुष	फोटो उपलब्ध	640	RJ/03/016/075665	निर्वाचक का नाम : गीता देवी पति का नाम: सुगनाराम गृह संख्या : 152 उम्र : 58 लिंग : महिला	फोटो उपलब्ध	641	XHE0815589	निर्वाचक का नाम : मदनलाल पिता का नाम: सुगनाराम गृह संख्या : 152 उम्र : 28 लिंग : पुरुष	फोटो उपलब्ध
642	XHE1187343	निर्वाचक का नाम : सीताराम पिता का नाम: सुगनाराम गृह संख्या : 152 उम्र : 25 लिंग : पुरुष	फोटो उपलब्ध	643	RJ/03/016/075531	निर्वाचक का नाम : नोरंग राम पिता का नाम: मूला राम गृह संख्या : 153 उम्र : 67 लिंग : पुरुष	फोटो उपलब्ध	644	RJ/03/016/075249	निर्वाचक का नाम : मोहनपी पति का नाम: नोरंग राम गृह संख्या : 153 उम्र : 65 लिंग : महिला	फोटो उपलब्ध
645	XHE0374264	निर्वाचक का नाम : मनोजकुमार पिता का नाम: नौरंगराम गृह संख्या : 153 उम्र : 34 लिंग : पुरुष	फोटो उपलब्ध	646	XHE1496884	निर्वाचक का नाम : रतनी पति का नाम: मनोज कुमार गृह संख्या : 153 उम्र : 24 लिंग : महिला	फोटो उपलब्ध	647	XHE1287192	निर्वाचक का नाम : रामलाल पिता का नाम: नौरंगराम गृह संख्या : 153 उम्र : 23 लिंग : पुरुष	फोटो उपलब्ध
648	RJ/03/016/075007	निर्वाचक का नाम : तोलू राम पिता का नाम: सुगना राम गृह संख्या : 154 उम्र : 82 लिंग : पुरुष	फोटो उपलब्ध	649	RJ/03/016/075252	निर्वाचक का नाम : नानू पति का नाम: तोलू राम गृह संख्या : 154 उम्र : 77 लिंग : महिला	फोटो उपलब्ध	650	XHE0043570	निर्वाचक का नाम : बाला राम पिता का नाम: तोलू राम गृह संख्या : 154 उम्र : 59 लिंग : पुरुष	फोटो उपलब्ध
651	RJ/03/016/076018	निर्वाचक का नाम : मधी पति का नाम: बाला राम गृह संख्या : 154 उम्र : 57 लिंग : महिला	फोटो उपलब्ध	652	RJ/03/016/075047	निर्वाचक का नाम : माला राम पिता का नाम: तोलू राम गृह संख्या : 154 उम्र : 57 लिंग : पुरुष	फोटो उपलब्ध	653	RJ/03/016/075630	निर्वाचक का नाम : सुन्दर पति का नाम: माला राम गृह संख्या : 154 उम्र : 55 लिंग : महिला	फोटो उपलब्ध
654	XHE1519602	निर्वाचक का नाम : मूला राम पिता का नाम: माला राम गृह संख्या : 154 उम्र : 24 लिंग : पुरुष	फोटो उपलब्ध	655	XHE1357623	निर्वाचक का नाम : सावित्री पति का नाम: मुला राम गृह संख्या : 154 उम्र : 23 लिंग : महिला	फोटो उपलब्ध	656	XHE1357714	निर्वाचक का नाम : कालू राम पिता का नाम: माला राम गृह संख्या : 154 उम्र : 23 लिंग : पुरुष	फोटो उपलब्ध

657	XHE1655240	निर्वाचक का नाम : ताराचंद पिता का नाम: बाला राम गृह संख्या : 154 उम्र : 21 लिंग : पुरुष	फोटो उपलब्ध	658	XHE1655232	निर्वाचक का नाम : संगीता पति का नाम: ताराचंद गृह संख्या : 154 उम्र : 20 लिंग : महिला	फोटो उपलब्ध	659	RJ/03/016/075374	निर्वाचक का नाम : रूपा राम पिता का नाम: पीथा राम गृह संख्या : 155 उम्र : 72 लिंग : पुरुष	फोटो उपलब्ध
660	RJ/03/016/075425	निर्वाचक का नाम : कोशल्या पति का नाम: रूपा राम गृह संख्या : 155 उम्र : 67 लिंग : महिला	फोटो उपलब्ध	661	XHE1358019	निर्वाचक का नाम : संतोष कुमार पिता का नाम: रूपा राम गृह संख्या : 155 उम्र : 25 लिंग : पुरुष	फोटो उपलब्ध	662	RJ/03/016/075376	निर्वाचक का नाम : भूरा राम पिता का नाम: पीथा राम गृह संख्या : 156 उम्र : 71 लिंग : पुरुष	फोटो उपलब्ध
663	RJ/03/016/075733	निर्वाचक का नाम : मनोहरी पति का नाम: भूरा राम गृह संख्या : 156 उम्र : 67 लिंग : महिला	फोटो उपलब्ध	664	XHE1127653	निर्वाचक का नाम : पप्पू राम पिता का नाम: भूराराम गृह संख्या : 156 उम्र : 25 लिंग : पुरुष	फोटो उपलब्ध	665	RJ/03/016/075563	निर्वाचक का नाम : हरी राम पिता का नाम: पीथा राम गृह संख्या : 157 उम्र : 67 लिंग : पुरुष	फोटो उपलब्ध
666	RJ/03/016/075427	निर्वाचक का नाम : मैना पति का नाम: हरी राम गृह संख्या : 157 उम्र : 62 लिंग : महिला	फोटो उपलब्ध	667	XHE1006956	निर्वाचक का नाम : विमला पति का नाम: बुद्धाराम गृह संख्या : 157 उम्र : 33 लिंग : महिला	फोटो उपलब्ध	668	XHE0541169	निर्वाचक का नाम : बुधाराम पिता का नाम: हरीराम गृह संख्या : 157 उम्र : 31 लिंग : पुरुष	फोटो उपलब्ध
669	XHE0649806	निर्वाचक का नाम : शंकरलाल पिता का नाम: हरीराम गृह संख्या : 157 उम्र : 31 लिंग : पुरुष	फोटो उपलब्ध	670	XHE1083260	निर्वाचक का नाम : गोरधन राम पिता का नाम: हरी राम गृह संख्या : 157 उम्र : 29 लिंग : पुरुष	फोटो उपलब्ध	671	XHE1007020	निर्वाचक का नाम : धापू पति का नाम: शंकरलाल गृह संख्या : 157 उम्र : 28 लिंग : महिला	फोटो उपलब्ध
672	XHE1357391	निर्वाचक का नाम : लालू राम पिता का नाम: हरी राम गृह संख्या : 157 उम्र : 23 लिंग : पुरुष	फोटो उपलब्ध	673	XHE1357789	निर्वाचक का नाम : सुमित्रा पति का नाम: गोरधन गृह संख्या : 157 उम्र : 23 लिंग : महिला	फोटो उपलब्ध	674	RJ/03/016/075798	निर्वाचक का नाम : भैरा राम पिता का नाम: चूना राम गृह संख्या : 158 उम्र : 73 लिंग : पुरुष	फोटो उपलब्ध
675	RJ/03/016/075426	निर्वाचक का नाम : इन्दरमनी पति का नाम: भैरा राम गृह संख्या : 158 उम्र : 63 लिंग : महिला	फोटो उपलब्ध	676	XHE0166876	निर्वाचक का नाम : मालाराम पिता का नाम: भैराराम गृह संख्या : 158 उम्र : 39 लिंग : पुरुष	फोटो उपलब्ध	677	XHE0365676	निर्वाचक का नाम : मुन्नी पति का नाम: हरिराम गृह संख्या : 158 उम्र : 37 लिंग : महिला	फोटो उपलब्ध
678	XHE0166884	निर्वाचक का नाम : जसोदा पति का नाम: मालाराम गृह संख्या : 158 उम्र : 36 लिंग : महिला	फोटो उपलब्ध	679	XHE0166868	निर्वाचक का नाम : हरिराम पिता का नाम: भैराराम गृह संख्या : 158 उम्र : 35 लिंग : पुरुष	फोटो उपलब्ध	680	XHE0374272	निर्वाचक का नाम : मुकेश पिता का नाम: भैराराम गृह संख्या : 158 उम्र : 34 लिंग : पुरुष	फोटो उपलब्ध
681	XHE0703827	निर्वाचक का नाम : मंजु देवी पति का नाम: मुकेश गृह संख्या : 158 उम्र : 32 लिंग : महिला	फोटो उपलब्ध	682	XHE0855007	निर्वाचक का नाम : रणजीत पिता का नाम: भैरा राम गृह संख्या : 158 उम्र : 29 लिंग : पुरुष	फोटो उपलब्ध	683	XHE1708783	निर्वाचक का नाम : दीपा कुमारी पति का नाम: रणजीत जांगीड़ गृह संख्या : 158 उम्र : 21 लिंग : महिला	फोटो उपलब्ध
684	XHE1297522	निर्वाचक का नाम : निराणी देवी पति का नाम: आसू राम गृह संख्या : 159 उम्र : 67 लिंग : महिला	फोटो उपलब्ध	685	RJ/03/016/075945	निर्वाचक का नाम : आँमप्रकाश पिता का नाम: आसुराम गृह संख्या : 159 उम्र : 49 लिंग : पुरुष	फोटो उपलब्ध	686	KWQ1673847	निर्वाचक का नाम : लिछमा पति का नाम: आँमप्रकाश गृह संख्या : 159 उम्र : 47 लिंग : महिला	फोटो उपलब्ध

687	KWQ1463454	निर्वाचक का नाम : फूसाराम पिता का नाम: आसूराम गृह संख्या : 159 उम्र : 42 लिंग : पुरुष	फोटो उपलब्ध	688	KWQ1674175	निर्वाचक का नाम : बाबुलाल पिता का नाम: आसूराम गृह संख्या : 159 उम्र : 41 लिंग : पुरुष	फोटो उपलब्ध	689	XHE0268417	निर्वाचक का नाम : संतोष देवी पति का नाम: बाबुलाल गृह संख्या : 159 उम्र : 38 लिंग : महिला	फोटो उपलब्ध
690	XHE0268425	निर्वाचक का नाम : मंजूदेवी पति का नाम: फूसाराम गृह संख्या : 159 उम्र : 37 लिंग : महिला	फोटो उपलब्ध	691	XHE1687730	निर्वाचक का नाम : हरी राम पिता का नाम: ओमप्रकाश गृह संख्या : 159 उम्र : 20 लिंग : पुरुष	फोटो उपलब्ध	692	RJ/03/016/076010	निर्वाचक का नाम : बदरी राम पिता का नाम: रूपा राम गृह संख्या : 160 उम्र : 57 लिंग : पुरुष	फोटो उपलब्ध
693	RJ/03/016/075955	निर्वाचक का नाम : भवरी पति का नाम: बदरी राम गृह संख्या : 160 उम्र : 56 लिंग : महिला	फोटो उपलब्ध	694	KWQ1603232	निर्वाचक का नाम : तोलाराम पिता का नाम: रूपाराम गृह संख्या : 160 उम्र : 50 लिंग : पुरुष	फोटो उपलब्ध	695	KWQ1814615	निर्वाचक का नाम : रतनाराम पिता का नाम: रूपाराम गृह संख्या : 160 उम्र : 48 लिंग : पुरुष	फोटो उपलब्ध
696	KWQ1603240	निर्वाचक का नाम : शान्ती पति का नाम: तोलाराम गृह संख्या : 160 उम्र : 48 लिंग : महिला	फोटो उपलब्ध	697	XHE0653063	निर्वाचक का नाम : भीयाराम पिता का नाम: रूपाराम गृह संख्या : 160 उम्र : 46 लिंग : पुरुष	फोटो उपलब्ध	698	XHE0649970	निर्वाचक का नाम : काली पति का नाम: रतनाराम गृह संख्या : 160 उम्र : 45 लिंग : महिला	फोटो उपलब्ध
699	KWQ1674183	निर्वाचक का नाम : छोटुराम पिता का नाम: रूपाराम गृह संख्या : 160 उम्र : 41 लिंग : पुरुष	फोटो उपलब्ध	700	XHE0653071	निर्वाचक का नाम : तुलछी देवी पति का नाम: भीयाराम गृह संख्या : 160 उम्र : 41 लिंग : महिला	फोटो उपलब्ध	701	KWQ1814623	निर्वाचक का नाम : सरोज देवी पति का नाम: छोटुराम गृह संख्या : 160 उम्र : 40 लिंग : महिला	फोटो उपलब्ध
702	XHE0541177	निर्वाचक का नाम : दानाराम पिता का नाम: रूपाराम गृह संख्या : 160 उम्र : 38 लिंग : पुरुष	फोटो उपलब्ध	703	XHE0524405	निर्वाचक का नाम : चन्द्रकला पति का नाम: दानाराम गृह संख्या : 160 उम्र : 35 लिंग : महिला	फोटो उपलब्ध	704	XHE0740332	निर्वाचक का नाम : रामनिवास पिता का नाम: बदरीराम गृह संख्या : 160 उम्र : 33 लिंग : पुरुष	फोटो उपलब्ध
705	XHE0649962	निर्वाचक का नाम : परमा देवी पति का नाम: रामनिवास गृह संख्या : 160 उम्र : 31 लिंग : महिला	फोटो उपलब्ध	706	XHE0855015	निर्वाचक का नाम : राकेश पिता का नाम: बदरीराम गृह संख्या : 160 उम्र : 27 लिंग : पुरुष	फोटो उपलब्ध	707	XHE1057330	निर्वाचक का नाम : राजू देवी पति का नाम: राकेश गृह संख्या : 160 उम्र : 27 लिंग : महिला	फोटो उपलब्ध
708	XHE1738665	निर्वाचक का नाम : काना राम पिता का नाम: रतना राम गृह संख्या : 160 उम्र : 26 लिंग : पुरुष	फोटो उपलब्ध	709	XHE1516376	निर्वाचक का नाम : मुकेश पिता का नाम: तोलाराम गृह संख्या : 160 उम्र : 25 लिंग : पुरुष	फोटो उपलब्ध	710	XHE1738632	निर्वाचक का नाम : लालाराम पिता का नाम: रतनाराम गृह संख्या : 160 उम्र : 25 लिंग : पुरुष	फोटो उपलब्ध
711	XHE1357920	निर्वाचक का नाम : प्रताप पिता का नाम: छोटू राम गृह संख्या : 160 उम्र : 23 लिंग : पुरुष	फोटो उपलब्ध	712	XHE1501154	निर्वाचक का नाम : पूजा पति का नाम: मुकेश गृह संख्या : 160 उम्र : 23 लिंग : महिला	फोटो उपलब्ध	713	XHE1738558	निर्वाचक का नाम : सुरेश पिता का नाम: रतना राम गृह संख्या : 160 उम्र : 20 लिंग : पुरुष	फोटो उपलब्ध
714	RJ/03/016/075722	निर्वाचक का नाम : बिरमा राम पिता का नाम: चेतन राम गृह संख्या : 161 उम्र : 59 लिंग : पुरुष	फोटो उपलब्ध	715	RJ/03/016/075983	निर्वाचक का नाम : सीता पति का नाम: बिरमा राम गृह संख्या : 161 उम्र : 57 लिंग : महिला	फोटो उपलब्ध	716	XHE0798025	निर्वाचक का नाम : बाबूलाल पिता का नाम: बिरमाराम गृह संख्या : 161 उम्र : 29 लिंग : पुरुष	फोटो उपलब्ध

717	XHE1127661	निर्वाचक का नाम : मुकेश पिता का नाम: बीरमाराम गृह संख्या : 161 उम्र : 29 लिंग : पुरुष	718	XHE1665157	निर्वाचक का नाम : ममता पति का नाम: बाबूलाल गृह संख्या : 161 उम्र : 26 लिंग : महिला	719	XHE1694652	निर्वाचक का नाम : कविता पति का नाम: मुकेश गृह संख्या : 161 उम्र : 24 लिंग : महिला
720	RJ/03/016/075692	निर्वाचक का नाम : रामचन्द्र पिता का नाम: चेतन राम गृह संख्या : 162 उम्र : 63 लिंग : पुरुष	721	RJ/03/016/075643	निर्वाचक का नाम : मोहनी पति का नाम: राम चन्द्र गृह संख्या : 162 उम्र : 61 लिंग : महिला	722	XHE0649988	निर्वाचक का नाम : शापदा पति का नाम: पप्पूराम गृह संख्या : 162 उम्र : 31 लिंग : महिला
723	XHE0855023	निर्वाचक का नाम : पूजा पति का नाम: राकेश गृह संख्या : 162 उम्र : 30 लिंग : महिला	724	XHE0855031	निर्वाचक का नाम : राकेश पिता का नाम: रामचन्द्र गृह संख्या : 162 उम्र : 29 लिंग : पुरुष	725	XHE0855049	निर्वाचक का नाम : पप्पू राम पिता का नाम: रामचन्द्र गृह संख्या : 162 उम्र : 28 लिंग : पुरुष
726	XHE0855056	निर्वाचक का नाम : महेन्द्र पिता का नाम: रामचन्द्र गृह संख्या : 162 उम्र : 27 लिंग : पुरुष	727	XHE1197920	निर्वाचक का नाम : शीला पति का नाम: महेंद्र गृह संख्या : 162 उम्र : 26 लिंग : महिला	728	RJ/03/016/075605	निर्वाचक का नाम : जालू राम पिता का नाम: चेतन राम गृह संख्या : 163 उम्र : 72 लिंग : पुरुष
729	RJ/03/016/075642	निर्वाचक का नाम : किसनी पति का नाम: जालू राम गृह संख्या : 163 उम्र : 67 लिंग : महिला	730	RJ/03/016/075979	निर्वाचक का नाम : मंशाराम पिता का नाम: जालूराम गृह संख्या : 163 उम्र : 49 लिंग : पुरुष	731	KWQ1603257	निर्वाचक का नाम : दाखु पति का नाम: मंशाराम गृह संख्या : 163 उम्र : 47 लिंग : महिला
732	KWQ1673854	निर्वाचक का नाम : पेमाराम पिता का नाम: जालूराम गृह संख्या : 163 उम्र : 42 लिंग : पुरुष	733	KWQ1814631	निर्वाचक का नाम : सोना देवी पति का नाम: पेमाराम गृह संख्या : 163 उम्र : 39 लिंग : महिला	734	XHE1768035	निर्वाचक का नाम : पूजा नायक पिता का नाम: पेमाराम गृह संख्या : 163 उम्र : 19 लिंग : महिला
735	RJ/03/016/075224	निर्वाचक का नाम : मनोहरी पति का नाम: मन्शा राम गृह संख्या : 164 उम्र : 87 लिंग : महिला	736	RJ/03/016/075551	निर्वाचक का नाम : लालू राम पिता का नाम: मन्शा राम गृह संख्या : 164 उम्र : 55 लिंग : पुरुष	737	KWQ1463470	निर्वाचक का नाम : चैनाराम पिता का नाम: मंशाराम गृह संख्या : 164 उम्र : 49 लिंग : पुरुष
738	KWQ1463462	निर्वाचक का नाम : लिछमा पति का नाम: लालूराम गृह संख्या : 164 उम्र : 48 लिंग : महिला	739	KWQ1603265	निर्वाचक का नाम : गीता पति का नाम: चैनाराम गृह संख्या : 164 उम्र : 47 लिंग : महिला	740	XHE1780816	निर्वाचक का नाम : बेगम पति का नाम: मुकेश नायक गृह संख्या : 164 उम्र : 19 लिंग : महिला
741	RJ/03/016/075811	निर्वाचक का नाम : जासू नाथ पिता का नाम: मूल नाथ गृह संख्या : 165 उम्र : 72 लिंग : पुरुष	742	RJ/03/016/075810	निर्वाचक का नाम : श्रवणी पति का नाम: जसू नाथ गृह संख्या : 165 उम्र : 69 लिंग : महिला	743	XHE0268433	निर्वाचक का नाम : करीमादेवी पति का नाम: छोगनाथ गृह संख्या : 165 उम्र : 37 लिंग : महिला
744	XHE0268441	निर्वाचक का नाम : छोगनाथ पिता का नाम: जसूनाथ गृह संख्या : 165 उम्र : 36 लिंग : पुरुष	745	XHE0649996	निर्वाचक का नाम : लूणनाथ पिता का नाम: जसूनाथ गृह संख्या : 165 उम्र : 32 लिंग : पुरुष	746	XHE0304659	निर्वाचक का नाम : प्रहलादनाथ पिता का नाम: जसूनाथ गृह संख्या : 165 उम्र : 31 लिंग : पुरुष

747	XHE0649814	निर्वाचक का नाम : संजु देवी पति का नाम: प्रहलादनाथ गृह संख्या : 165 उम्र : 31 लिंग : महिला	फोटो उपलब्ध	748	XHE1640440	निर्वाचक का नाम : रवीना पति का नाम: लून नाथ गृह संख्या : 165 उम्र : 31 लिंग : महिला	फोटो उपलब्ध	749	XHE1640481	निर्वाचक का नाम : ओमप्रकाश पिता का नाम: जसु नाथ गृह संख्या : 165 उम्र : 23 लिंग : पुरुष	फोटो उपलब्ध
750	XHE1640465	निर्वाचक का नाम : पूनम पति का नाम: प्रकाश नाथ गृह संख्या : 165 उम्र : 22 लिंग : महिला	फोटो उपलब्ध	751	XHE0432591	निर्वाचक का नाम : रूखमादेवी पति का नाम: सुलताननाथ गृह संख्या : 165 क उम्र : 68 लिंग : महिला	फोटो उपलब्ध	752	XHE0432583	निर्वाचक का नाम : धर्मनाथ पिता का नाम: सुलताननाथ गृह संख्या : 165 क उम्र : 54 लिंग : पुरुष	फोटो उपलब्ध
753	XHE0432641	निर्वाचक का नाम : नानूनाथ पिता का नाम: सुलताननाथ गृह संख्या : 165 क उम्र : 51 लिंग : पुरुष	फोटो उपलब्ध	754	XHE0432633	निर्वाचक का नाम : गीतादेवी पति का नाम: धर्मनाथ गृह संख्या : 165 क उम्र : 48 लिंग : महिला	फोटो उपलब्ध	755	XHE0432658	निर्वाचक का नाम : विमलादेवी पति का नाम: नानूनाथ गृह संख्या : 165 क उम्र : 48 लिंग : महिला	फोटो उपलब्ध
756	XHE0432666	निर्वाचक का नाम : ख्यालीनाथ पिता का नाम: सुलताननाथ गृह संख्या : 165 क उम्र : 38 लिंग : पुरुष	फोटो उपलब्ध	757	XHE0432674	निर्वाचक का नाम : मधनाथ पिता का नाम: सुलताननाथ गृह संख्या : 165 क उम्र : 32 लिंग : पुरुष	फोटो उपलब्ध	758	XHE0374314	निर्वाचक का नाम : ज्ञाननाथ पिता का नाम: कुम्भनाथ गृह संख्या : 165ठ उम्र : 39 लिंग : पुरुष	फोटो उपलब्ध
759	XHE0374330	निर्वाचक का नाम : मंजूदेवी पति का नाम: ज्ञाननाथ गृह संख्या : 165ठ उम्र : 36 लिंग : महिला	फोटो उपलब्ध	760	RJ/03/016/075617	निर्वाचक का नाम : लिछमण राम पिता का नाम: बालू राम गृह संख्या : 167 उम्र : 72 लिंग : पुरुष	फोटो उपलब्ध	761	RJ/03/016/075708	निर्वाचक का नाम : शूरी पति का नाम: लिछमण राम गृह संख्या : 167 उम्र : 69 लिंग : महिला	फोटो उपलब्ध
762	XHE0268458	निर्वाचक का नाम : धनाराम पिता का नाम: लिछमणराम गृह संख्या : 167 उम्र : 35 लिंग : पुरुष	फोटो उपलब्ध	763	XHE0245390	निर्वाचक का नाम : शेराराम पिता का नाम: लिछमणराम गृह संख्या : 167 उम्र : 34 लिंग : पुरुष	फोटो उपलब्ध	764	XHE0328534	निर्वाचक का नाम : नानूदेवी पति का नाम: धनाराम गृह संख्या : 167 उम्र : 32 लिंग : महिला	फोटो उपलब्ध
765	XHE0703876	निर्वाचक का नाम : सुनम पति का नाम: शेराराम गृह संख्या : 167 उम्र : 30 लिंग : महिला	फोटो उपलब्ध	766	RJ/03/016/075462	निर्वाचक का नाम : राजू राम पिता का नाम: जोराराम गृह संख्या : 168 उम्र : 55 लिंग : पुरुष	फोटो उपलब्ध	767	KWQ1350685	निर्वाचक का नाम : लिछमा पति का नाम: राजूराम गृह संख्या : 168 उम्र : 48 लिंग : महिला	फोटो उपलब्ध
768	KWQ1674191	निर्वाचक का नाम : पोमाराम पिता का नाम: जोराराम गृह संख्या : 168 उम्र : 41 लिंग : पुरुष	फोटो उपलब्ध	769	XHE0061374	निर्वाचक का नाम : इन्दुबाला पति का नाम: पोमाराम गृह संख्या : 168 उम्र : 41 लिंग : महिला	फोटो उपलब्ध	770	XHE1305655	निर्वाचक का नाम : हनुमान राम पिता का नाम: राजू राम गृह संख्या : 168 उम्र : 23 लिंग : पुरुष	फोटो उपलब्ध
771	RJ/03/016/075463	निर्वाचक का नाम : नाथी पति का नाम: हेमराम गृह संख्या : 169 उम्र : 82 लिंग : महिला	फोटो उपलब्ध	772	RJ/03/016/075690	निर्वाचक का नाम : सुगम पिता का नाम: हेमराम गृह संख्या : 169 उम्र : 60 लिंग : पुरुष	फोटो उपलब्ध	773	RJ/03/016/075740	निर्वाचक का नाम : नोरंग राम पिता का नाम: हेमराम गृह संख्या : 169 उम्र : 55 लिंग : पुरुष	फोटो उपलब्ध
774	RJ/03/016/075646	निर्वाचक का नाम : परमेश्वरी पति का नाम: नोरंग राम गृह संख्या : 169 उम्र : 55 लिंग : महिला	फोटो उपलब्ध	775	KWQ1674217	निर्वाचक का नाम : देवीलाल पिता का नाम: हेमराम गृह संख्या : 169 उम्र : 41 लिंग : पुरुष	फोटो उपलब्ध	776	KWQ1674209	निर्वाचक का नाम : परमेश्वरी पति का नाम: देवीलाल गृह संख्या : 169 उम्र : 40 लिंग : महिला	फोटो उपलब्ध

777	XHE0328542	निर्वाचक का नाम : जगदीश पिता का नाम: हेमारम गृह संख्या : 169 उम्र : 34 लिंग : पुरुष	778	XHE0524413	निर्वाचक का नाम : प्रियंका पति का नाम: जगदीश गृह संख्या : 169 उम्र : 33 लिंग : महिला	779	XHE1358142	निर्वाचक का नाम : मोहनी पति का नाम: परमेश्वर गृह संख्या : 169 उम्र : 33 लिंग : महिला
780	XHE0703793	निर्वाचक का नाम : परमेश्वर पिता का नाम: हेमारम गृह संख्या : 169 उम्र : 30 लिंग : पुरुष	781	XHE1273010	निर्वाचक का नाम : सीताराम पिता का नाम: नोरंग लाल गृह संख्या : 169 उम्र : 28 लिंग : पुरुष	782	XHE1289628	निर्वाचक का नाम : ओमी पति का नाम: सीताराम गृह संख्या : 169 उम्र : 25 लिंग : महिला
783	XHE1273069	निर्वाचक का नाम : रामरख पिता का नाम: नोरंग राम गृह संख्या : 169 उम्र : 24 लिंग : पुरुष	784	XHE1307479	निर्वाचक का नाम : लेख राम पिता का नाम: नोरंग राम गृह संख्या : 169 उम्र : 22 लिंग : पुरुष	785	RJ/03/016/075752	निर्वाचक का नाम : लिछमा पति का नाम: नेमा राम गृह संख्या : 170 उम्र : 69 लिंग : महिला
786	KWQ1814649	निर्वाचक का नाम : मुकनाराम पिता का नाम: नेमाराम गृह संख्या : 170 उम्र : 41 लिंग : पुरुष	787	KWQ1674225	निर्वाचक का नाम : मूली देवी पति का नाम: मुकनाराम गृह संख्या : 170 उम्र : 40 लिंग : महिला	788	XHE0328559	निर्वाचक का नाम : भैराराम पिता का नाम: नेमाराम गृह संख्या : 170 उम्र : 32 लिंग : पुरुष
789	XHE1127687	निर्वाचक का नाम : जेठी पति का नाम: भैराराम गृह संख्या : 170 उम्र : 31 लिंग : महिला	790	XHE1127695	निर्वाचक का नाम : पृथ्वी राज पिता का नाम: नेमाराम गृह संख्या : 170 उम्र : 30 लिंग : पुरुष	791	XHE1161348	निर्वाचक का नाम : जमना पति का नाम: पृथविराज गृह संख्या : 170 उम्र : 30 लिंग : महिला
792	XHE1284322	निर्वाचक का नाम : सुगना पति का नाम: सुखमणा राम गृह संख्या : 170 उम्र : 27 लिंग : महिला	793	XHE1127679	निर्वाचक का नाम : रुकमण राम पिता का नाम: नेमाराम गृह संख्या : 170 उम्र : 26 लिंग : पुरुष	794	RJ/03/016/075980	निर्वाचक का नाम : रामेश्वर पिता का नाम: पुरखा राम गृह संख्या : 171 उम्र : 72 लिंग : पुरुष
795	RJ/03/016/075464	निर्वाचक का नाम : अनी पति का नाम: रामेश्वर गृह संख्या : 171 उम्र : 72 लिंग : महिला	796	RJ/03/016/075992	निर्वाचक का नाम : केशरा राम पिता का नाम: रामेश्वर गृह संख्या : 171 उम्र : 55 लिंग : पुरुष	797	RJ/03/016/075465	निर्वाचक का नाम : भवरी पति का नाम: केशरा राम गृह संख्या : 171 उम्र : 55 लिंग : महिला
798	KWQ1463488	निर्वाचक का नाम : धनाराम पिता का नाम: रामेश्वर गृह संख्या : 171 उम्र : 44 लिंग : पुरुष	799	XHE0444752	निर्वाचक का नाम : रामी पति का नाम: धनाराम गृह संख्या : 171 उम्र : 43 लिंग : महिला	800	XHE0855064	निर्वाचक का नाम : श्रवण राम पिता का नाम: केशरा राम गृह संख्या : 171 उम्र : 27 लिंग : पुरुष
801	XHE1357326	निर्वाचक का नाम : गायत्री पति का नाम: श्रवण राम गृह संख्या : 171 उम्र : 23 लिंग : महिला	802	RJ/03/016/075661	निर्वाचक का नाम : सुन्दर पति का नाम: सुगना राम गृह संख्या : 172 उम्र : 90 लिंग : महिला	803	RJ/03/016/075738	निर्वाचक का नाम : किसना राम पिता का नाम: सुगना राम गृह संख्या : 172 उम्र : 67 लिंग : पुरुष
804	RJ/03/016/075225	निर्वाचक का नाम : सरदारी पिता का नाम: किसना राम गृह संख्या : 172 उम्र : 63 लिंग : महिला	805	XHE0740340	निर्वाचक का नाम : मधाराम पिता का नाम: किसनाराम गृह संख्या : 172 उम्र : 30 लिंग : पुरुष	806	XHE1688498	निर्वाचक का नाम : बिमला पति का नाम: बीरबल गृह संख्या : 172 उम्र : 25 लिंग : महिला

<p>807</p> <p>निर्वाचक का नाम : मोहन लाल पिता का नाम: किसना राम गृह संख्या : 172 उम्र : 21 लिंग : पुरुष</p>	<p>XHE1684323</p> <p>फोटो उपलब्ध</p>	<p>808</p> <p>निर्वाचक का नाम : बीरबल नायक पिता का नाम: किसना राम गृह संख्या : 172 उम्र : 21 लिंग : पुरुष</p>	<p>XHE1688514</p> <p>फोटो उपलब्ध</p>	<p>809</p> <p>निर्वाचक का नाम : भगवान राम पिता का नाम: बालू राम गृह संख्या : 173 उम्र : 67 लिंग : पुरुष</p>	<p>RJ/03/016/075966</p> <p>फोटो उपलब्ध</p>
<p>810</p> <p>निर्वाचक का नाम : खेतू पति का नाम: भगवाना राम गृह संख्या : 173 उम्र : 65 लिंग : महिला</p>	<p>XHE1705045</p> <p>फोटो उपलब्ध</p>	<p>811</p> <p>निर्वाचक का नाम : रामप्रताप पिता का नाम: भगवानाराम गृह संख्या : 173 उम्र : 29 लिंग : पुरुष</p>	<p>XHE0798033</p> <p>फोटो उपलब्ध</p>	<p>812</p> <p>निर्वाचक का नाम : रणजीत पिता का नाम: भगवाना राम गृह संख्या : 173 उम्र : 26 लिंग : पुरुष</p>	<p>XHE1024736</p> <p>फोटो उपलब्ध</p>
<p>813</p> <p>निर्वाचक का नाम : सुमन नायक पति का नाम: रणजीत गृह संख्या : 173 उम्र : 26 लिंग : महिला</p>	<p>XHE1684240</p> <p>फोटो उपलब्ध</p>				

814	3	XHE1821156	निर्वाचक का नाम : दुर्गा कुमारी पति का नाम: पप्पू राम गृह संख्या : 156 उम्र : 24 लिंग : महिला	फोटो उपलब्ध	815	3	XHE1821149	निर्वाचक का नाम : धापू पति का नाम: मनोज खाती गृह संख्या : 156 उम्र : 21 लिंग : महिला	फोटो उपलब्ध	816	3	XHE1821131	निर्वाचक का नाम : मनोज खाती पिता का नाम: भूरा राम गृह संख्या : 156 उम्र : 23 लिंग : पुरुष	फोटो उपलब्ध
817	2	XHE1827286	निर्वाचक का नाम : कृष्ण शर्मा पिता का नाम: रिद्धकरन शर्मा गृह संख्या : 117 उम्र : 18 लिंग : पुरुष	फोटो उपलब्ध	818	2	XHE1828599	निर्वाचक का नाम : मामराज गोदारा पिता का नाम: काशी राम गृह संख्या : 112 उम्र : 19 लिंग : पुरुष	फोटो उपलब्ध	819	2	XHE1828730	निर्वाचक का नाम : बाबूलाल पिता का नाम: बद्री प्रसाद गृह संख्या : 123 उम्र : 19 लिंग : पुरुष	फोटो उपलब्ध
820	2	XHE1829340	निर्वाचक का नाम : बीरबल राम पिता का नाम: जगदीश गृह संख्या : 121 उम्र : 19 लिंग : पुरुष	फोटो उपलब्ध	821	2	XHE1835859	निर्वाचक का नाम : भरत गोदारा पिता का नाम: कन्हैया लाल गृह संख्या : 109 उम्र : 18 लिंग : पुरुष	फोटो उपलब्ध	822	2	XHE1836147	निर्वाचक का नाम : संतोष पिता का नाम: रतिराम गृह संख्या : 134 उम्र : 21 लिंग : महिला	फोटो उपलब्ध
823	2	XHE1839190	निर्वाचक का नाम : राम नारायण पिता का नाम: रति राम गृह संख्या : 134 उम्र : 26 लिंग : पुरुष	फोटो उपलब्ध	824	2	XHE1845007	निर्वाचक का नाम : गजानंद शर्मा पिता का नाम: मुख राम गृह संख्या : 122 उम्र : 19 लिंग : पुरुष	फोटो उपलब्ध	825	2	XHE1845825	निर्वाचक का नाम : महेंद्र पिता का नाम: मनसाराम गृह संख्या : 163 उम्र : 18 लिंग : पुरुष	फोटो उपलब्ध
826	2	XHE1847953	निर्वाचक का नाम : पवन कुमार शर्मा पिता का नाम: रिद्ध करण गृह संख्या : 117 उम्र : 19 लिंग : पुरुष	फोटो उपलब्ध	827	2	XHE1853852	निर्वाचक का नाम : राकेश शर्मा पिता का नाम: पूर्णा राम शर्मा गृह संख्या : 114 उम्र : 25 लिंग : पुरुष	फोटो उपलब्ध	828	2	XHE1854124	निर्वाचक का नाम : मुकेश डेलू पिता का नाम: इमीलाल गृह संख्या : 130 उम्र : 22 लिंग : पुरुष	फोटो उपलब्ध
829	2	XHE1854132	निर्वाचक का नाम : राकेश शर्मा पिता का नाम: बद्री प्रसाद गृह संख्या : 123 उम्र : 21 लिंग : पुरुष	फोटो उपलब्ध	830	2	XHE1855865	निर्वाचक का नाम : जयश्री गोदारा पिता का नाम: मोहन राम गोदारा गृह संख्या : 137 उम्र : 20 लिंग : महिला	फोटो उपलब्ध					

निर्वाचकों का विवरण :							
A) मतदाताओं की संख्या :							
		नामावली का प्रकार	निर्वाचक नामावली की पहचान :	मतदाताओं की संख्या :			
				पुरुष	महिला	तृतीय लिंग	कुल
I	मूल	मूल नामावली	समस्त पूरकों को समेकित करते हुए विशेष गहन पुनरीक्षण 2026 की मूल नामावली	428	385	0	813
II	घटक I - परिवर्धन सूची	पूरक 1	विशेष गहन पुनरीक्षण - 2026	13	4	0	17
III	घटक II - विलोपन सूची	पूरक 1	विशेष गहन पुनरीक्षण - 2026	0	0	0	0
IV	लिंग में संशोधन के कारण अंतर			0	0	0	0
पुनरीक्षण के बाद इस नामावली में शुद्ध निर्वाचक (I+II-III+IV)				441	389	0	830
B) संशोधनों की संख्या :							
नामावली का प्रकार		निर्वाचक नामावली की पहचान :		संशोधनों की संख्या :			
पूरक 1		विशेष गहन पुनरीक्षण - 2026		4			

निर्वाचक रजिस्ट्रीकरण अधिकारी द्वारा जारी

E2-मृत्यु, S2-स्थानांतरित, R2-दोहरी प्रविष्टि, M2-लापता, Q2-अहर्ता नहीं