

निर्वाचक नामावली 2026 S20 राजस्थान

विधान सभा क्षेत्र की संख्या , नाम व आरक्षण स्थिति : 17 - श्रीडूंगरगढ़ (सामान्य)		भाग संख्या : : 270																						
संसदीय निर्वाचन क्षेत्र की संख्या, नाम व आरक्षण स्थिति, जिसमें विधान सभा निर्वाचन क्षेत्र स्थित है : 2 - बीकानेर (अ.जा.)																								
1. पुनरीक्षण का विवरण																								
पुनरीक्षण का वर्ष :	2026	निर्वाचक नामावली की पहचान : समस्त पूरकों को समेकित करते हुए विशेष गहन पुनरीक्षण 2026 की मूल नामावली																						
अर्हता तिथि :	01-01-2026																							
पुनरीक्षण का स्वरूप :	विशेष गहन पुनरीक्षण - 2026																							
प्रकाशन की तिथि :	21-02-2026																							
2. भाग व मतदान क्षेत्र का विवरण :																								
भाग में आने वाले अनुभागों की संख्या और नाम :																								
1-स्वामियो का मोहल्ला, बाडेला 2-बरजांगसर रोड मार्ग, बाडेला 3-जाटो का मोहल्ला, बाडेला 4-मेघवाल्लो का मोहल्ला, बाडेला 5-राईकों का मोहल्ला, बाडेला	<table style="width: 100%; border-collapse: collapse;"> <tr> <td style="width: 60%;">मुख्य शहर / मुख्य ग्राम</td> <td style="width: 20%;">: बाडेला</td> <td style="width: 20%;"></td> </tr> <tr> <td>वार्ड</td> <td>: </td> <td></td> </tr> <tr> <td>पोस्ट ऑफिस</td> <td>: SHREE DUNGARGARH एसओ.</td> <td></td> </tr> <tr> <td>पुलिस थाना</td> <td>: श्री डूंगरगढ़</td> <td></td> </tr> <tr> <td>तहसील</td> <td>: श्री डूंगरगढ़</td> <td></td> </tr> <tr> <td>जिला</td> <td>: बीकानेर</td> <td></td> </tr> <tr> <td>पिन कोड</td> <td>: 331803</td> <td></td> </tr> </table>			मुख्य शहर / मुख्य ग्राम	: बाडेला		वार्ड	:		पोस्ट ऑफिस	: SHREE DUNGARGARH एसओ.		पुलिस थाना	: श्री डूंगरगढ़		तहसील	: श्री डूंगरगढ़		जिला	: बीकानेर		पिन कोड	: 331803	
मुख्य शहर / मुख्य ग्राम	: बाडेला																							
वार्ड	:																							
पोस्ट ऑफिस	: SHREE DUNGARGARH एसओ.																							
पुलिस थाना	: श्री डूंगरगढ़																							
तहसील	: श्री डूंगरगढ़																							
जिला	: बीकानेर																							
पिन कोड	: 331803																							
3. मतदान केंद्र का विवरण																								
मतदान केंद्र की संख्या व नाम :		मतदान केन्द्र की विशेष हैसियत (पुरुष/महिला/सामान्य) :	सामान्य																					
270 - बाडेला		इस मतदान क्षेत्र के सहायक (ऑक्जिलियरी) मतदान केन्द्रों की संख्या :	0																					
मतदान केंद्र का भवन व पता :	राजकीय उच्च माध्यमिक विद्यालय भवन, दांया भाग, बाडेला																							
4. मतदाताओं की संख्या :																								
आरंभिक क्रम	अंतिम क्रम	मतदाताओं की संख्या																						
संख्या	संख्या	पुरुष	महिला	तृतीय लिंग	कुल																			
1	803	421	382	0	803																			

निर्वाचक रजिस्ट्रीकरण अधिकारी द्वारा जारी

Nazri Naksha

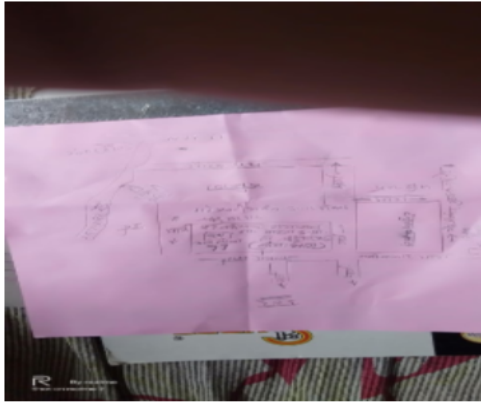

Google Map View



Polling Station Building Front View



Polling Station Front View



Cad View

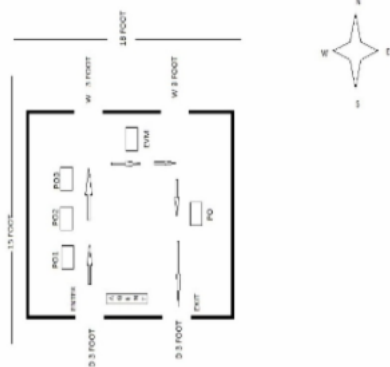

Key MAP View

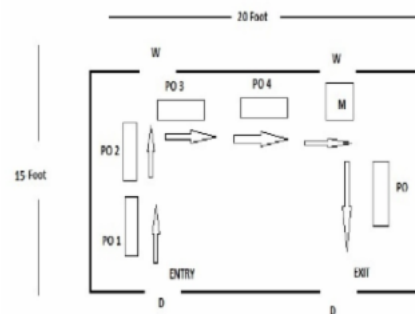

1	RJ/03/016/492291	निर्वाचक का नाम : केशर पति का नाम: गोपाल दास गृह संख्या : 1 उम्र : 72 लिंग : महिला	फोटो उपलब्ध	2	RJ/03/016/492462	निर्वाचक का नाम : जैन दास पिता का नाम: गोपाल दास गृह संख्या : 1 उम्र : 51 लिंग : पुरुष	फोटो उपलब्ध	3	RJ/03/016/492292	निर्वाचक का नाम : जसोदा पति का नाम: जैन दास गृह संख्या : 1 उम्र : 50 लिंग : महिला	फोटो उपलब्ध
4	XHE0614321	निर्वाचक का नाम : शिवदास पिता का नाम: जैनदास गृह संख्या : 1 उम्र : 32 लिंग : पुरुष	फोटो उपलब्ध	5	XHE1477561	निर्वाचक का नाम : मदन दास पिता का नाम: जैन दास गृह संख्या : 1 उम्र : 22 लिंग : पुरुष	फोटो उपलब्ध	6	RJ/03/016/492050	निर्वाचक का नाम : नागरदास पिता का नाम: गोपाल दास गृह संख्या : 2 उम्र : 50 लिंग : पुरुष	फोटो उपलब्ध
7	RJ/03/016/492733	निर्वाचक का नाम : सन्तोष पति का नाम: नागरदास गृह संख्या : 2 उम्र : 49 लिंग : महिला	फोटो उपलब्ध	8	RJ/03/016/492241	निर्वाचक का नाम : नानू पति का नाम: शेरा राम गृह संख्या : 5 उम्र : 69 लिंग : महिला	फोटो उपलब्ध	9	XHE0796029	निर्वाचक का नाम : किशनराम पिता का नाम: शेरा राम गृह संख्या : 5 उम्र : 33 लिंग : पुरुष	फोटो उपलब्ध
10	XHE1385665	निर्वाचक का नाम : पूर्णा राम पिता का नाम: शेरा राम गृह संख्या : 05 उम्र : 33 लिंग : पुरुष	फोटो उपलब्ध	11	XHE1385715	निर्वाचक का नाम : पूजा पति का नाम: किसना राम गृह संख्या : 05 उम्र : 23 लिंग : महिला	फोटो उपलब्ध	12	RJ/03/016/492110	निर्वाचक का नाम : राम दास पिता का नाम: हरी दास गृह संख्या : 8 उम्र : 62 लिंग : पुरुष	फोटो उपलब्ध
13	XHE0287896	निर्वाचक का नाम : किशोरकुमार पिता का नाम: रामदास गृह संख्या : 8 उम्र : 36 लिंग : पुरुष	फोटो उपलब्ध	14	RJ/03/016/492300	निर्वाचक का नाम : जमना पति का नाम: कान दास गृह संख्या : 9 उम्र : 97 लिंग : महिला	फोटो उपलब्ध	15	RJ/03/016/492428	निर्वाचक का नाम : सांवर दास पिता का नाम: कान दास गृह संख्या : 9 उम्र : 69 लिंग : पुरुष	फोटो उपलब्ध
16	RJ/03/016/492390	निर्वाचक का नाम : बाबू लाल पिता का नाम: कान दास गृह संख्या : 9 उम्र : 60 लिंग : पुरुष	फोटो उपलब्ध	17	RJ/03/016/492301	निर्वाचक का नाम : सुमन पति का नाम: सांवर दास गृह संख्या : 9 उम्र : 55 लिंग : महिला	फोटो उपलब्ध	18	KWQ1545649	निर्वाचक का नाम : पुष्पा पति का नाम: बाबू लाल गृह संख्या : 9 उम्र : 49 लिंग : महिला	फोटो उपलब्ध
19	XHE1386093	निर्वाचक का नाम : महेंद्र स्वामी पिता का नाम: बाबूलाल स्वामी गृह संख्या : 09 उम्र : 22 लिंग : पुरुष	फोटो उपलब्ध	20	XHE1624931	निर्वाचक का नाम : सुरेंद्र पति का नाम: बाबूलाल गृह संख्या : 9 उम्र : 20 लिंग : पुरुष	फोटो उपलब्ध	21	XHE1363043	निर्वाचक का नाम : गोविंद दास पिता का नाम: मोहन दास गृह संख्या : 10 उम्र : 73 लिंग : पुरुष	फोटो उपलब्ध
22	RJ/03/016/492750	निर्वाचक का नाम : महावीर पिता का नाम: मोहन दास गृह संख्या : 10 उम्र : 66 लिंग : पुरुष	फोटो उपलब्ध	23	RJ/03/016/492730	निर्वाचक का नाम : गीता पति का नाम: महावीर गृह संख्या : 10 उम्र : 57 लिंग : महिला	फोटो उपलब्ध	24	XHE0473470	निर्वाचक का नाम : राधा देवी, पति का नाम: गोमद दास गृह संख्या : 10 उम्र : 51 लिंग : महिला	फोटो उपलब्ध
25	RJ/03/016/492142	निर्वाचक का नाम : तोला राम पिता का नाम: कानी राम गृह संख्या : 12 उम्र : 82 लिंग : पुरुष	फोटो उपलब्ध	26	RJ/03/016/492682	निर्वाचक का नाम : गीता पति का नाम: तोला राम गृह संख्या : 12 उम्र : 81 लिंग : महिला	फोटो उपलब्ध	27	KWQ1545656	निर्वाचक का नाम : बजरंग लाल पिता का नाम: तोला राम गृह संख्या : 12 उम्र : 56 लिंग : पुरुष	फोटो उपलब्ध
28	RJ/03/016/492722	निर्वाचक का नाम : हनुमान पिता का नाम: तोला राम गृह संख्या : 12 उम्र : 55 लिंग : पुरुष	फोटो उपलब्ध	29	RJ/03/016/492717	निर्वाचक का नाम : सुमन पति का नाम: बजरंग लाल गृह संख्या : 12 उम्र : 53 लिंग : महिला	फोटो उपलब्ध	30	RJ/03/016/492239	निर्वाचक का नाम : शारदा पति का नाम: हनुमान गृह संख्या : 12 उम्र : 48 लिंग : महिला	फोटो उपलब्ध

<p>31</p> <p>निर्वाचक का नाम : हरी किशन पिता का नाम: हडमानाराम गृह संख्या : 12 उम्र : 27 लिंग : पुरुष</p>	<p>XHE0996496</p> <p>फोटो उपलब्ध</p>	<p>32</p> <p>निर्वाचक का नाम : रामानंद जोशी पिता का नाम: बजरंग लाल जोशी गृह संख्या : 12 उम्र : 24 लिंग : पुरुष</p>	<p>XHE1643733</p> <p>फोटो उपलब्ध</p>	<p>33</p> <p>निर्वाचक का नाम : इंदू पारिक पति का नाम: हरिकिशन गृह संख्या : 12 उम्र : 23 लिंग : महिला</p>	<p>XHE1385418</p> <p>फोटो उपलब्ध</p>
<p>34</p> <p>निर्वाचक का नाम : राधा पारिक पति का नाम: रामानंद जोशी गृह संख्या : 12 उम्र : 22 लिंग : महिला</p>	<p>XHE1643840</p> <p>फोटो उपलब्ध</p>	<p>35</p> <p>निर्वाचक का नाम : मुकेश पिता का नाम: हनुमान प्रसाद गृह संख्या : 12 उम्र : 20 लिंग : पुरुष</p>	<p>XHE1595354</p> <p>फोटो उपलब्ध</p>	<p># 36</p> <p>निर्वाचक का नाम : राम निवास गुलेरिया पिता का नाम: हनुमाना राम गृह संख्या : 90 उम्र : 36 लिंग : पुरुष</p>	<p>XHE1073816</p> <p>फोटो उपलब्ध</p>
<p># 37</p> <p>निर्वाचक का नाम : ओम प्रकाश गुलेरिया पिता का नाम: हनुमाना राम गृह संख्या : 90 उम्र : 35 लिंग : पुरुष</p>	<p>XHE1074111</p> <p>फोटो उपलब्ध</p>	<p>38</p> <p>निर्वाचक का नाम : चंदा पति का नाम: राजू राम गृह संख्या : 96 उम्र : 31 लिंग : महिला</p>	<p>XHE0970582</p> <p>फोटो उपलब्ध</p>	<p>39</p> <p>निर्वाचक का नाम : किशना राम पिता का नाम: नानूराम गृह संख्या : 359 उम्र : 23 लिंग : पुरुष</p>	<p>XHE1233303</p> <p>फोटो उपलब्ध</p>
<p>40</p> <p>निर्वाचक का नाम : सारोज पिता का नाम: बाबूलाल गृह संख्या : 360 उम्र : 31 लिंग : पुरुष</p>	<p>XHE0970590</p> <p>फोटो उपलब्ध</p>				

41	XHE1384981	निर्वाचक का नाम : मालदास पिता का नाम: जैनदास गृह संख्या : 01 उम्र : 23 लिंग : पुरुष	42	XHE0039867	निर्वाचक का नाम : मनोज कुमार पिता का नाम: फुशा राम गृह संख्या : 13 उम्र : 60 लिंग : पुरुष	43	RJ/03/016/492329	निर्वाचक का नाम : ओम प्रकाश पिता का नाम: फुसा राम गृह संख्या : 13 उम्र : 57 लिंग : पुरुष
44	RJ/03/016/492685	निर्वाचक का नाम : प्रेमा देवी पति का नाम: मनोज कुमार गृह संख्या : 13 उम्र : 56 लिंग : महिला	45	KWQ1714195	निर्वाचक का नाम : रामनिवास पिता का नाम: फुसारांम गृह संख्या : 13 उम्र : 40 लिंग : पुरुष	46	XHE1074731	निर्वाचक का नाम : गुड्डी पति का नाम: ओमप्रकाश गृह संख्या : 13 उम्र : 40 लिंग : महिला
47	XHE0996728	निर्वाचक का नाम : लिछमा पति का नाम: रामलाल गृह संख्या : 13 उम्र : 35 लिंग : महिला	48	XHE1810886	निर्वाचक का नाम : छगना पिता का नाम: मनोज कुमार गृह संख्या : 13 उम्र : 19 लिंग : महिला	49	RJ/03/016/492119	निर्वाचक का नाम : पारा पति का नाम: रामचन्द्र गृह संख्या : 14 उम्र : 76 लिंग : महिला
50	RJ/03/016/492452	निर्वाचक का नाम : सीता राम पिता का नाम: रामचन्द्र गृह संख्या : 14 उम्र : 55 लिंग : पुरुष	51	KWQ1885730	निर्वाचक का नाम : सावरमल पिता का नाम: रामचन्द्र गृह संख्या : 14 उम्र : 42 लिंग : पुरुष	52	XHE1386283	निर्वाचक का नाम : गायत्री पति का नाम: सांवर मल गृह संख्या : 14 उम्र : 32 लिंग : महिला
53	RJ/03/016/492060	निर्वाचक का नाम : हनुमान राम पिता का नाम: हजारी राम गृह संख्या : 16 उम्र : 50 लिंग : पुरुष	54	XHE0216929	निर्वाचक का नाम : मुनी देवी पति का नाम: हनुमान राम गृह संख्या : 16 उम्र : 47 लिंग : महिला	55	KWQ1407311	निर्वाचक का नाम : मदन लाल पिता का नाम: हजारी राम गृह संख्या : 16 उम्र : 47 लिंग : पुरुष
56	KWQ1545664	निर्वाचक का नाम : सोना पति का नाम: मदन लाल गृह संख्या : 16 उम्र : 45 लिंग : महिला	57	KWQ1885748	निर्वाचक का नाम : जगू राम पिता का नाम: हजारी राम गृह संख्या : 16 उम्र : 41 लिंग : पुरुष	58	XHE0287904	निर्वाचक का नाम : केसर पति का नाम: जगदीश गृह संख्या : 16 उम्र : 41 लिंग : महिला
59	XHE1384940	निर्वाचक का नाम : सरोज पति का नाम: छोटू राम गृह संख्या : 16 उम्र : 29 लिंग : महिला	60	XHE1384908	निर्वाचक का नाम : छोटू राम पिता का नाम: हजारी राम गृह संख्या : 16 उम्र : 26 लिंग : पुरुष	61	XHE1385129	निर्वाचक का नाम : दलीप पिता का नाम: हनुमान राम गृह संख्या : 16 उम्र : 26 लिंग : पुरुष
62	XHE1805415	निर्वाचक का नाम : परमा नाई पति का नाम: दलीप गृह संख्या : 16 उम्र : 23 लिंग : महिला	63	RJ/03/016/492240	निर्वाचक का नाम : परमेवरी पति का नाम: मांगी लाल गृह संख्या : 17 उम्र : 69 लिंग : महिला	64	XHE0614347	निर्वाचक का नाम : खिराजराम पिता का नाम: मांगीलाल गृह संख्या : 17 उम्र : 31 लिंग : पुरुष
65	XHE1030063	निर्वाचक का नाम : रति राम पिता का नाम: मांगी लाल गृह संख्या : 17 उम्र : 31 लिंग : पुरुष	66	XHE1030071	निर्वाचक का नाम : इमरती पति का नाम: खिराजा राम गृह संख्या : 17 उम्र : 29 लिंग : महिला	67	XHE1385764	निर्वाचक का नाम : चम्पा पति का नाम: रतिराम गृह संख्या : 17 उम्र : 23 लिंग : महिला
68	RJ/03/016/492468	निर्वाचक का नाम : लुणा राम पिता का नाम: प्रभु राम गृह संख्या : 18 उम्र : 54 लिंग : पुरुष	69	RJ/03/016/492675	निर्वाचक का नाम : सुइ पति का नाम: लुणा राम गृह संख्या : 18 उम्र : 54 लिंग : महिला	70	RJ/03/016/492071	निर्वाचक का नाम : दयाला राम पिता का नाम: प्रभु राम गृह संख्या : 18 उम्र : 52 लिंग : पुरुष

71	RJ/03/016/492711	निर्वाचक का नाम : चम्पा देवी पति का नाम: दयाल राम गृह संख्या : 18 उम्र : 49 लिंग : महिला	फोटो उपलब्ध	72	RJ/03/016/492384	निर्वाचक का नाम : किसना राम पिता का नाम: प्रभु राम गृह संख्या : 18 उम्र : 47 लिंग : पुरुष	फोटो उपलब्ध	73	KWQ1545672	निर्वाचक का नाम : सुखाराम पिता का नाम: प्रभुराम गृह संख्या : 18 उम्र : 44 लिंग : पुरुष	फोटो उपलब्ध
74	KWQ1885755	निर्वाचक का नाम : खेतु पति का नाम: किसनाराम गृह संख्या : 18 उम्र : 44 लिंग : महिला	फोटो उपलब्ध	75	XHE0695114	निर्वाचक का नाम : सरोज देवी पति का नाम: सुखाराम गृह संख्या : 18 उम्र : 41 लिंग : महिला	फोटो उपलब्ध	76	XHE0695122	निर्वाचक का नाम : शिवरतन पिता का नाम: दयालाराम गृह संख्या : 18 उम्र : 31 लिंग : पुरुष	फोटो उपलब्ध
77	XHE0970608	निर्वाचक का नाम : संतोष देवी पति का नाम: शिव रतन गृह संख्या : 18 उम्र : 29 लिंग : महिला	फोटो उपलब्ध	78	XHE1810423	निर्वाचक का नाम : मंजू पिता का नाम: किशनाराम गृह संख्या : 18 उम्र : 19 लिंग : महिला	फोटो उपलब्ध	79	XHE1816032	निर्वाचक का नाम : बीरबलराम पिता का नाम: सुखाराम गृह संख्या : 18 उम्र : 19 लिंग : पुरुष	फोटो उपलब्ध
80	RJ/03/016/492651	निर्वाचक का नाम : माला राम पिता का नाम: प्रभु राम गृह संख्या : 19 उम्र : 86 लिंग : पुरुष	फोटो उपलब्ध	81	RJ/03/016/492450	निर्वाचक का नाम : तिजा पति का नाम: माला राम गृह संख्या : 19 उम्र : 83 लिंग : महिला	फोटो उपलब्ध	82	RJ/03/016/492457	निर्वाचक का नाम : अर्जुन राम पिता का नाम: माला राम गृह संख्या : 19 उम्र : 64 लिंग : पुरुष	फोटो उपलब्ध
83	KWQ1713429	निर्वाचक का नाम : लिछमा पति का नाम: अर्जुन राम गृह संख्या : 19 उम्र : 59 लिंग : महिला	फोटो उपलब्ध	84	RJ/03/016/492665	निर्वाचक का नाम : रतन लाल पिता का नाम: माला राम गृह संख्या : 19 उम्र : 57 लिंग : पुरुष	फोटो उपलब्ध	85	RJ/03/016/492653	निर्वाचक का नाम : सन्तोष पति का नाम: रतन लाल गृह संख्या : 19 उम्र : 57 लिंग : महिला	फोटो उपलब्ध
86	RJ/03/016/492295	निर्वाचक का नाम : जैना राम पिता का नाम: माला राम गृह संख्या : 19 उम्र : 55 लिंग : पुरुष	फोटो उपलब्ध	87	KWQ1713437	निर्वाचक का नाम : सोना पति का नाम: जैना राम गृह संख्या : 19 उम्र : 55 लिंग : महिला	फोटो उपलब्ध	88	XHE0970616	निर्वाचक का नाम : संतोष देवी पति का नाम: छोटूराम गृह संख्या : 19 उम्र : 31 लिंग : महिला	फोटो उपलब्ध
89	XHE0970624	निर्वाचक का नाम : छोटूराम पिता का नाम: मालाराम गृह संख्या : 19 उम्र : 29 लिंग : पुरुष	फोटो उपलब्ध	90	XHE1193598	निर्वाचक का नाम : भवर लाल पिता का नाम: अर्जुन राम गृह संख्या : 19 उम्र : 24 लिंग : पुरुष	फोटो उपलब्ध	91	XHE1298629	निर्वाचक का नाम : तोलाराम पिता का नाम: जैना राम गृह संख्या : 19 उम्र : 22 लिंग : पुरुष	फोटो उपलब्ध
92	XHE1310846	निर्वाचक का नाम : मुन्निराम पिता का नाम: रतनाराम गृह संख्या : 19 उम्र : 22 लिंग : पुरुष	फोटो उपलब्ध	93	XHE1624303	निर्वाचक का नाम : निरमा पिता का नाम: अर्जुन राम गृह संख्या : 19 उम्र : 20 लिंग : महिला	फोटो उपलब्ध	94	XHE1624758	निर्वाचक का नाम : इन्द्रा ज्याणी पिता का नाम: जैना राम गृह संख्या : 19 उम्र : 20 लिंग : महिला	फोटो उपलब्ध
95	XHE0217018	निर्वाचक का नाम : रामकिशन पिता का नाम: पूर्णाराम गृह संख्या : 20 उम्र : 36 लिंग : पुरुष	फोटो उपलब्ध	96	XHE0217000	निर्वाचक का नाम : सुमन पति का नाम: रामकिशन गृह संख्या : 20 उम्र : 35 लिंग : महिला	फोटो उपलब्ध	97	XHE0970632	निर्वाचक का नाम : अन्जू देवी पति का नाम: पुरखाराम गृह संख्या : 20 उम्र : 31 लिंग : महिला	फोटो उपलब्ध
98	XHE0970640	निर्वाचक का नाम : पुरखाराम पिता का नाम: पूर्णाराम गृह संख्या : 20 उम्र : 30 लिंग : पुरुष	फोटो उपलब्ध	99	RJ/03/016/492346	निर्वाचक का नाम : सुरजा राम पिता का नाम: इशर राम गृह संख्या : 21 उम्र : 82 लिंग : पुरुष	फोटो उपलब्ध	100	RJ/03/016/492671	निर्वाचक का नाम : भगवाना राम पिता का नाम: सुरजा राम गृह संख्या : 21 उम्र : 59 लिंग : पुरुष	फोटो उपलब्ध

101	KWQ1407303	निर्वाचक का नाम : रामकंवरी पति का नाम: भगवानाराम गृह संख्या : 21 उम्र : 47 लिंग : महिला	फोटो उपलब्ध	102	KWQ1545680	निर्वाचक का नाम : नेताराम पिता का नाम: सुरजाराम गृह संख्या : 21 उम्र : 42 लिंग : पुरुष	फोटो उपलब्ध	103	KWQ1545698	निर्वाचक का नाम : इमला पति का नाम: नेताराम गृह संख्या : 21 उम्र : 42 लिंग : महिला	फोटो उपलब्ध
104	XHE0473504	निर्वाचक का नाम : भागू राम पिता का नाम: सुरजा राम गृह संख्या : 21 उम्र : 31 लिंग : पुरुष	फोटो उपलब्ध	105	XHE1288323	निर्वाचक का नाम : सुमन देवी पति का नाम: भागुराम गृह संख्या : 21 उम्र : 31 लिंग : महिला	फोटो उपलब्ध	106	XHE1384700	निर्वाचक का नाम : महेंद्र पिता का नाम: भगवानाराम गृह संख्या : 21 उम्र : 23 लिंग : पुरुष	फोटो उपलब्ध
107	XHE1760883	निर्वाचक का नाम : सरला पिता का नाम: नेताराम गृह संख्या : 21 उम्र : 21 लिंग : महिला	फोटो उपलब्ध	108	XHE1760149	निर्वाचक का नाम : छोटू खिलेरी पिता का नाम: भगवाना राम गृह संख्या : 21 उम्र : 19 लिंग : महिला	फोटो उपलब्ध	109	XHE1804772	निर्वाचक का नाम : परमेश्वरलाल खिलेरी पिता का नाम: नेताराम खिलेरी गृह संख्या : 21 उम्र : 19 लिंग : पुरुष	फोटो उपलब्ध
110	RJ/03/016/492360	निर्वाचक का नाम : सोहन राम पिता का नाम: उम्मेदा राम गृह संख्या : 22 उम्र : 54 लिंग : पुरुष	फोटो उपलब्ध	111	RJ/03/016/492272	निर्वाचक का नाम : शायर पति का नाम: सोहन राम गृह संख्या : 22 उम्र : 52 लिंग : महिला	फोटो उपलब्ध	112	KWQ1713452	निर्वाचक का नाम : सन्तू पति का नाम: इशर राम गृह संख्या : 22 उम्र : 50 लिंग : महिला	फोटो उपलब्ध
113	KWQ1713445	निर्वाचक का नाम : ईश्वर राम पति का नाम: उम्मेदा राम गृह संख्या : 22 उम्र : 50 लिंग : महिला	फोटो उपलब्ध	114	RJ/03/016/492453	निर्वाचक का नाम : हिमता राम पिता का नाम: उम्मेदा राम गृह संख्या : 22 उम्र : 49 लिंग : पुरुष	फोटो उपलब्ध	115	XHE0057471	निर्वाचक का नाम : गौरा पति का नाम: हिमताराम गृह संख्या : 22 उम्र : 45 लिंग : महिला	फोटो उपलब्ध
116	XHE0970657	निर्वाचक का नाम : राम निवास पिता का नाम: सोहन लाल गृह संख्या : 22 उम्र : 28 लिंग : पुरुष	फोटो उपलब्ध	117	XHE1569789	निर्वाचक का नाम : मैना पति का नाम: मुखराम गृह संख्या : 22 उम्र : 28 लिंग : महिला	फोटो उपलब्ध	118	RJ/03/016/492121	निर्वाचक का नाम : हेमी पति का नाम: बुधर राम गृह संख्या : 25 उम्र : 84 लिंग : महिला	फोटो उपलब्ध
119	KWQ1407063	निर्वाचक का नाम : श्रवण राम पिता का नाम: बुधर राम गृह संख्या : 25 उम्र : 64 लिंग : पुरुष	फोटो उपलब्ध	120	RJ/03/016/492658	निर्वाचक का नाम : रेवती पति का नाम: श्रवण राम गृह संख्या : 25 उम्र : 64 लिंग : महिला	फोटो उपलब्ध	121	XHE0796037	निर्वाचक का नाम : पूर्णाराम पिता का नाम: श्रवणराम गृह संख्या : 25 उम्र : 31 लिंग : पुरुष	फोटो उपलब्ध
122	XHE1580919	निर्वाचक का नाम : गोपीचंद ज्याणी पिता का नाम: श्रवणराम ज्याणी गृह संख्या : 25 उम्र : 31 लिंग : पुरुष	फोटो उपलब्ध	123	XHE1587252	निर्वाचक का नाम : सुशीला पति का नाम: पूर्णाराम ज्याणी गृह संख्या : 25 उम्र : 25 लिंग : महिला	फोटो उपलब्ध	124	XHE1580893	निर्वाचक का नाम : संजू पति का नाम: गोपीचंद ज्याणी गृह संख्या : 25 उम्र : 22 लिंग : महिला	फोटो उपलब्ध
125	XHE1690155	निर्वाचक का नाम : राम निवास पिता का नाम: श्रवण राम गृह संख्या : 25 उम्र : 22 लिंग : पुरुष	फोटो उपलब्ध	126	RJ/03/016/492492	निर्वाचक का नाम : रेखा राम पिता का नाम: टिकु राम गृह संख्या : 26 उम्र : 69 लिंग : पुरुष	फोटो उपलब्ध	127	RJ/03/016/492501	निर्वाचक का नाम : पतासी पति का नाम: रेखा राम गृह संख्या : 26 उम्र : 64 लिंग : महिला	फोटो उपलब्ध
128	XHE0572008	निर्वाचक का नाम : जगदीश पिता का नाम: रेखाराम गृह संख्या : 26 उम्र : 33 लिंग : पुरुष	फोटो उपलब्ध	129	XHE1271071	निर्वाचक का नाम : पाना देवी पति का नाम: जगदीश गृह संख्या : 26 उम्र : 31 लिंग : महिला	फोटो उपलब्ध	130	XHE1091875	निर्वाचक का नाम : गणेशाराम पिता का नाम: रेखाराम गृह संख्या : 26 उम्र : 29 लिंग : पुरुष	फोटो उपलब्ध

131	XHE1232933	निर्वाचक का नाम : सुमन पति का नाम: हरिराम गृह संख्या : 26 उम्र : 29 लिंग : महिला	फोटो उपलब्ध	132	XHE1091925	निर्वाचक का नाम : पूनम देवी पति का नाम: गणेशाराम गृह संख्या : 26 उम्र : 27 लिंग : महिला	फोटो उपलब्ध	133	XHE1074681	निर्वाचक का नाम : अमेदा राम पति का नाम: रेखा राम गृह संख्या : 26 उम्र : 27 लिंग : पुरुष	फोटो उपलब्ध
134	RJ/03/016/492506	निर्वाचक का नाम : कुम्भा राम पिता का नाम: बालू राम गृह संख्या : 27 उम्र : 80 लिंग : पुरुष	फोटो उपलब्ध	135	RJ/03/016/492663	निर्वाचक का नाम : भंवरी पति का नाम: कुम्भा राम गृह संख्या : 27 उम्र : 80 लिंग : महिला	फोटो उपलब्ध	136	RJ/03/016/492493	निर्वाचक का नाम : गोपाल राम पिता का नाम: कुम्भा राम गृह संख्या : 27 उम्र : 64 लिंग : पुरुष	फोटो उपलब्ध
137	RJ/03/016/492729	निर्वाचक का नाम : शान्ती पति का नाम: गोपाल राम गृह संख्या : 27 उम्र : 63 लिंग : महिला	फोटो उपलब्ध	138	RJ/03/016/492377	निर्वाचक का नाम : जगदीश पिता का नाम: कुम्भा राम गृह संख्या : 27 उम्र : 62 लिंग : पुरुष	फोटो उपलब्ध	139	RJ/03/016/492728	निर्वाचक का नाम : फुसी पति का नाम: जगदीश राम गृह संख्या : 27 उम्र : 61 लिंग : महिला	फोटो उपलब्ध
140	RJ/03/016/492441	निर्वाचक का नाम : मुला राम पिता का नाम: कुम्भा राम गृह संख्या : 27 उम्र : 57 लिंग : पुरुष	फोटो उपलब्ध	141	RJ/03/016/492500	निर्वाचक का नाम : बाली पति का नाम: मुला राम गृह संख्या : 27 उम्र : 55 लिंग : महिला	फोटो उपलब्ध	142	RJ/03/016/492190	निर्वाचक का नाम : सुखा राम पिता का नाम: कुम्भा राम गृह संख्या : 27 उम्र : 52 लिंग : पुरुष	फोटो उपलब्ध
143	XHE0096222	निर्वाचक का नाम : तोली पति का नाम: सुखाराम गृह संख्या : 27 उम्र : 44 लिंग : महिला	फोटो उपलब्ध	144	XHE0695148	निर्वाचक का नाम : हड़मानराम पिता का नाम: कुम्भाराम गृह संख्या : 27 उम्र : 40 लिंग : पुरुष	फोटो उपलब्ध	145	XHE0695130	निर्वाचक का नाम : रामेती पति का नाम: हड़मानराम गृह संख्या : 27 उम्र : 39 लिंग : महिला	फोटो उपलब्ध
146	XHE0695171	निर्वाचक का नाम : ओमप्रकाश पिता का नाम: गोपालराम गृह संख्या : 27 उम्र : 37 लिंग : पुरुष	फोटो उपलब्ध	147	XHE0695155	निर्वाचक का नाम : बजरंगलाल पिता का नाम: कुम्भाराम गृह संख्या : 27 उम्र : 33 लिंग : पुरुष	फोटो उपलब्ध	148	XHE0473538	निर्वाचक का नाम : मुकेश पिता का नाम: जगदीश गृह संख्या : 27 उम्र : 32 लिंग : पुरुष	फोटो उपलब्ध
149	XHE0695163	निर्वाचक का नाम : मंजु पति का नाम: बजरंगलाल गृह संख्या : 27 उम्र : 32 लिंग : महिला	फोटो उपलब्ध	150	XHE0751032	निर्वाचक का नाम : सावित्री पति का नाम: ओमप्रकाश गृह संख्या : 27 उम्र : 32 लिंग : महिला	फोटो उपलब्ध	151	XHE0473488	निर्वाचक का नाम : इन्द्रा पति का नाम: मुकेश गृह संख्या : 27 उम्र : 31 लिंग : महिला	फोटो उपलब्ध
152	XHE1073717	निर्वाचक का नाम : सहीराम पिता का नाम: गोपाल राम गृह संख्या : 27 उम्र : 29 लिंग : पुरुष	फोटो उपलब्ध	153	XHE1074038	निर्वाचक का नाम : गायत्री पति का नाम: सहीराम गृह संख्या : 27 उम्र : 29 लिंग : महिला	फोटो उपलब्ध	154	XHE0996157	निर्वाचक का नाम : राधाकिशन पिता का नाम: जगदीश प्रसाद गृह संख्या : 27 उम्र : 28 लिंग : पुरुष	फोटो उपलब्ध
155	XHE0970665	निर्वाचक का नाम : कालू राम पिता का नाम: मुला राम गृह संख्या : 27 उम्र : 27 लिंग : पुरुष	फोटो उपलब्ध	156	XHE0996272	निर्वाचक का नाम : राम करण पिता का नाम: जगदीश प्रसाद गृह संख्या : 27 उम्र : 26 लिंग : पुरुष	फोटो उपलब्ध	157	XHE1106509	निर्वाचक का नाम : मदन लाल पिता का नाम: मुला राम गृह संख्या : 27 उम्र : 25 लिंग : पुरुष	फोटो उपलब्ध
158	XHE1720309	निर्वाचक का नाम : भवानी पति का नाम: मदन लाल गृह संख्या : 27 उम्र : 23 लिंग : महिला	फोटो उपलब्ध	159	XHE1721265	निर्वाचक का नाम : कृष्णा पति का नाम: कालू राम गृह संख्या : 27 उम्र : 21 लिंग : महिला	फोटो उपलब्ध	160	XHE1610815	निर्वाचक का नाम : सुमन पति का नाम: राधाकिशन गृह संख्या : 27 उम्र : 21 लिंग : महिला	फोटो उपलब्ध

161	XHE1610823	निर्वाचक का नाम : बसंती भामू पति का नाम: राम करण गृह संख्या : 27 उम्र : 21 लिंग : महिला	162	XHE1760420	निर्वाचक का नाम : हिरालाल पिता का नाम: हड़माना राम गृह संख्या : 27 उम्र : 20 लिंग : पुरुष	163	XHE1811629	निर्वाचक का नाम : निरमा पिता का नाम: हड़मानाराम गृह संख्या : 27 उम्र : 19 लिंग : महिला
164	RJ/03/016/492209	निर्वाचक का नाम : केशर पति का नाम: भगवाना राम गृह संख्या : 28 उम्र : 57 लिंग : महिला	165	XHE0410845	निर्वाचक का नाम : हरीराम पिता का नाम: रेखाराम गृह संख्या : 28 उम्र : 35 लिंग : पुरुष	166	XHE1623867	निर्वाचक का नाम : बसंती पिता का नाम: भगवानाराम गृह संख्या : 28 उम्र : 26 लिंग : महिला
167	XHE1625219	निर्वाचक का नाम : गोविन्द कुमार पिता का नाम: भगवाना राम गृह संख्या : 28 उम्र : 20 लिंग : पुरुष	168	XHE1804624	निर्वाचक का नाम : ममता पिता का नाम: भगवानाराम गृह संख्या : 28 उम्र : 19 लिंग : महिला	169	RJ/03/016/492514	निर्वाचक का नाम : पुनी पति का नाम: राजु राम गृह संख्या : 29 उम्र : 80 लिंग : महिला
170	RJ/03/016/492398	निर्वाचक का नाम : जगदीश पिता का नाम: राजु राम गृह संख्या : 29 उम्र : 48 लिंग : पुरुष	171	KWQ1713460	निर्वाचक का नाम : मोहन लाल पिता का नाम: राजुराम गृह संख्या : 29 उम्र : 46 लिंग : पुरुष	172	KWQ1664788	निर्वाचक का नाम : सीरू पति का नाम: जगदीश गृह संख्या : 29 उम्र : 46 लिंग : महिला
173	XHE0039875	निर्वाचक का नाम : कमां पति का नाम: मोहन लाल गृह संख्या : 29 उम्र : 45 लिंग : महिला	174	KWQ1545714	निर्वाचक का नाम : सांवर मल पिता का नाम: राजुराम गृह संख्या : 29 उम्र : 44 लिंग : पुरुष	175	KWQ1713478	निर्वाचक का नाम : परमा पति का नाम: सांवर मल गृह संख्या : 29 उम्र : 43 लिंग : महिला
176	XHE0217026	निर्वाचक का नाम : रामनिवास पिता का नाम: राजूराम गृह संख्या : 29 उम्र : 39 लिंग : पुरुष	177	XHE0614362	निर्वाचक का नाम : मंजू पति का नाम: रामनिवास गृह संख्या : 29 उम्र : 39 लिंग : महिला	178	XHE0473512	निर्वाचक का नाम : कवंरा राम पिता का नाम: राजू राम गृह संख्या : 29 उम्र : 32 लिंग : पुरुष
179	XHE0410886	निर्वाचक का नाम : लालूराम पिता का नाम: राजूराम गृह संख्या : 29 उम्र : 31 लिंग : पुरुष	180	XHE1091933	निर्वाचक का नाम : इंद्रा पति का नाम: लालूराम गृह संख्या : 29 उम्र : 30 लिंग : महिला	181	XHE1091867	निर्वाचक का नाम : गायत्री देवी पति का नाम: कंवारा राम गृह संख्या : 29 उम्र : 28 लिंग : महिला
182	XHE1764000	निर्वाचक का नाम : सुमन पिता का नाम: जगदीश गृह संख्या : 29 उम्र : 20 लिंग : महिला	183	XHE1764067	निर्वाचक का नाम : अशोक पिता का नाम: मोहनलाल गृह संख्या : 29 उम्र : 20 लिंग : पुरुष	184	XHE1763945	निर्वाचक का नाम : धापू कुमारी पिता का नाम: जगदीश गृह संख्या : 29 उम्र : 19 लिंग : महिला
185	XHE1764174	निर्वाचक का नाम : कानाराम पिता का नाम: मोहनलाल गृह संख्या : 29 उम्र : 19 लिंग : पुरुष	186	XHE1810902	निर्वाचक का नाम : सावित्री जाट पिता का नाम: जगदीश राम गृह संख्या : 29 उम्र : 19 लिंग : महिला	187	XHE1816727	निर्वाचक का नाम : प्रियंका पिता का नाम: मोहनलाल गृह संख्या : 29 उम्र : 19 लिंग : महिला
188	RJ/03/016/492368	निर्वाचक का नाम : बेगा राम पिता का नाम: उमा राम गृह संख्या : 31 उम्र : 84 लिंग : पुरुष	189	RJ/03/016/492740	निर्वाचक का नाम : आशु राम पिता का नाम: उमा राम गृह संख्या : 31 उम्र : 74 लिंग : पुरुष	190	RJ/03/016/492267	निर्वाचक का नाम : कानी पति का नाम: आशु राम गृह संख्या : 31 उम्र : 72 लिंग : महिला

191	RJ/03/016/492734	निर्वाचक का नाम : भगवाना राम पिता का नाम: उमा राम गृह संख्या : 31 उम्र : 70 लिंग : पुरुष	192	RJ/03/016/492674	निर्वाचक का नाम : नराणी पिता का नाम: भगवाना राम गृह संख्या : 31 उम्र : 68 लिंग : महिला	193	KWQ1885763	निर्वाचक का नाम : कुनगाराम पिता का नाम: भगवाना राम गृह संख्या : 31 उम्र : 47 लिंग : पुरुष
194	KWQ1545722	निर्वाचक का नाम : मोहन राम पिता का नाम: भगवानाराम गृह संख्या : 31 उम्र : 46 लिंग : पुरुष	195	KWQ1407295	निर्वाचक का नाम : मीरा देवी पिता का नाम: कुनगाराम गृह संख्या : 31 उम्र : 45 लिंग : महिला	196	XHE0369298	निर्वाचक का नाम : मनोज पिता का नाम: मोहनराम गृह संख्या : 31 उम्र : 37 लिंग : महिला
197	XHE0671974	निर्वाचक का नाम : शंकरलाल पिता का नाम: बेगाराम गृह संख्या : 31 उम्र : 33 लिंग : पुरुष	198	XHE0614370	निर्वाचक का नाम : कालुराम पिता का नाम: आसुराम गृह संख्या : 31 उम्र : 32 लिंग : पुरुष	199	XHE0614388	निर्वाचक का नाम : पार्वती पिता का नाम: शंकर लाल गृह संख्या : 31 उम्र : 32 लिंग : महिला
200	XHE1681683	निर्वाचक का नाम : इन्दिरा जाट पिता का नाम: कालुराम ज्वाणी गृह संख्या : 31 उम्र : 27 लिंग : महिला	201	XHE1307529	निर्वाचक का नाम : रुखमा पिता का नाम: कुनगाराम गृह संख्या : 31 उम्र : 24 लिंग : महिला	202	XHE1458975	निर्वाचक का नाम : अर्जुन राम पिता का नाम: आशु राम गृह संख्या : 31 उम्र : 23 लिंग : पुरुष
203	XHE1759562	निर्वाचक का नाम : ममता पिता का नाम: अर्जुन राम गृह संख्या : 31 उम्र : 22 लिंग : महिला	204	XHE1757541	निर्वाचक का नाम : श्रीकिशन पिता का नाम: कुनणा राम गृह संख्या : 31 उम्र : 20 लिंग : पुरुष	205	RJ/03/016/492120	निर्वाचक का नाम : पारी पिता का नाम: भंवर लाल गृह संख्या : 32 उम्र : 71 लिंग : महिला
206	KWQ1407287	निर्वाचक का नाम : कमला पिता का नाम: संग्राम ज्वाणी गृह संख्या : 32 उम्र : 47 लिंग : महिला	207	KWQ1407279	निर्वाचक का नाम : संग्राम पिता का नाम: भंवर लाल गृह संख्या : 32 उम्र : 47 लिंग : पुरुष	208	XHE0217034	निर्वाचक का नाम : राजू पिता का नाम: रामलाल गृह संख्या : 32 उम्र : 39 लिंग : महिला
209	XHE0217042	निर्वाचक का नाम : रामलाल पिता का नाम: भंवरलाल गृह संख्या : 32 उम्र : 39 लिंग : पुरुष	210	XHE1288349	निर्वाचक का नाम : महेश चंद पिता का नाम: संग्राम गृह संख्या : 32 उम्र : 23 लिंग : पुरुष	211	XHE1758119	निर्वाचक का नाम : मुकेश पिता का नाम: संग्राम गृह संख्या : 32 उम्र : 20 लिंग : पुरुष
212	XHE0096255	निर्वाचक का नाम : दानाराम पिता का नाम: श्रीराम गृह संख्या : 33 उम्र : 40 लिंग : पुरुष	213	XHE0096263	निर्वाचक का नाम : मुन्नी देवी पिता का नाम: दानाराम गृह संख्या : 33 उम्र : 36 लिंग : महिला	214	RJ/03/016/492106	निर्वाचक का नाम : भंवर लाल पिता का नाम: फुसा राम गृह संख्या : 34 उम्र : 77 लिंग : पुरुष
215	RJ/03/016/492246	निर्वाचक का नाम : रूकमणी पिता का नाम: भंवर लाल गृह संख्या : 34 उम्र : 77 लिंग : महिला	216	RJ/03/016/492458	निर्वाचक का नाम : लालु राम पिता का नाम: फुसा राम गृह संख्या : 34 उम्र : 75 लिंग : पुरुष	217	RJ/03/016/492042	निर्वाचक का नाम : मुकना राम पिता का नाम: फुसा राम गृह संख्या : 34 उम्र : 73 लिंग : पुरुष
218	RJ/03/016/492245	निर्वाचक का नाम : मोहनी पिता का नाम: मुकना राम गृह संख्या : 34 उम्र : 70 लिंग : महिला	219	RJ/03/016/492415	निर्वाचक का नाम : नेता राम पिता का नाम: फुसा राम गृह संख्या : 34 उम्र : 62 लिंग : पुरुष	220	RJ/03/016/492677	निर्वाचक का नाम : मेधा राम पिता का नाम: फुसा राम गृह संख्या : 34 उम्र : 60 लिंग : पुरुष

221	RJ/03/016/492284	निर्वाचक का नाम : इशर राम पिता का नाम: फुसा राम गृह संख्या : 34 उम्र : 58 लिंग : पुरुष	फोटो उपलब्ध	222	RJ/03/016/492698	निर्वाचक का नाम : काना राम पिता का नाम: भंवरा राम गृह संख्या : 34 उम्र : 56 लिंग : पुरुष	फोटो उपलब्ध	223	XHE0614412	निर्वाचक का नाम : झमकु देवी पिता का नाम: मेघाराम गृह संख्या : 34 उम्र : 52 लिंग : महिला	फोटो उपलब्ध
224	XHE0614420	निर्वाचक का नाम : लाली देवी पति का नाम: ईसरराम गृह संख्या : 34 उम्र : 50 लिंग : महिला	फोटो उपलब्ध	225	XHE0235861	निर्वाचक का नाम : राजू पति का नाम: लालूराम गृह संख्या : 34 उम्र : 44 लिंग : महिला	फोटो उपलब्ध	226	KWQ1545730	निर्वाचक का नाम : मन्जू देवी पति का नाम: काना राम गृह संख्या : 34 उम्र : 43 लिंग : महिला	फोटो उपलब्ध
227	KWQ1545748	निर्वाचक का नाम : पदमा पति का नाम: नेताराम गृह संख्या : 34 उम्र : 43 लिंग : महिला	फोटो उपलब्ध	228	XHE0217059	निर्वाचक का नाम : भागूराम पिता का नाम: भंवराराम गृह संख्या : 34 उम्र : 38 लिंग : पुरुष	फोटो उपलब्ध	229	XHE0614404	निर्वाचक का नाम : भगवानी पति का नाम: भागुराम गृह संख्या : 34 उम्र : 35 लिंग : महिला	फोटो उपलब्ध
230	XHE0614396	निर्वाचक का नाम : मदनलाल पिता का नाम: भंवरलाल गृह संख्या : 34 उम्र : 33 लिंग : पुरुष	फोटो उपलब्ध	231	XHE1050087	निर्वाचक का नाम : निराणा राम पिता का नाम: मुकना राम गृह संख्या : 34 उम्र : 33 लिंग : पुरुष	फोटो उपलब्ध	232	XHE1050103	निर्वाचक का नाम : सीता राम पिता का नाम: मुकना राम गृह संख्या : 34 उम्र : 29 लिंग : पुरुष	फोटो उपलब्ध
233	XHE0995738	निर्वाचक का नाम : बिसना राम पिता का नाम: ईश्वरराम गृह संख्या : 34 उम्र : 26 लिंग : पुरुष	फोटो उपलब्ध	234	XHE0999003	निर्वाचक का नाम : रामदेव पिता का नाम: मेघा राम गृह संख्या : 34 उम्र : 26 लिंग : पुरुष	फोटो उपलब्ध	235	XHE1386432	निर्वाचक का नाम : किरण पति का नाम: रामदेव गृह संख्या : 34 उम्र : 26 लिंग : महिला	फोटो उपलब्ध
236	XHE1775345	निर्वाचक का नाम : मनोज पिता का नाम: ईश्वर राम गोदारा गृह संख्या : 34 उम्र : 20 लिंग : पुरुष	फोटो उपलब्ध	237	XHE1794692	निर्वाचक का नाम : पूजा पिता का नाम: ईश्वर राम गोदारा गृह संख्या : 34 उम्र : 19 लिंग : महिला	फोटो उपलब्ध	238	RJ/03/016/492343	निर्वाचक का नाम : धापु पति का नाम: रामु राम गृह संख्या : 36 उम्र : 79 लिंग : महिला	फोटो उपलब्ध
239	KWQ1545755	निर्वाचक का नाम : गिरधारी राम पिता का नाम: रामूराम गृह संख्या : 36 उम्र : 44 लिंग : पुरुष	फोटो उपलब्ध	240	RJ/03/016/492242	निर्वाचक का नाम : गीता पति का नाम: किसना राम गृह संख्या : 37 उम्र : 59 लिंग : महिला	फोटो उपलब्ध	241	RJ/03/016/492748	निर्वाचक का नाम : काली पति का नाम: हडमान राम गृह संख्या : 37 उम्र : 56 लिंग : महिला	फोटो उपलब्ध
242	RJ/03/016/492323	निर्वाचक का नाम : हडमान राम पिता का नाम: रामु राम गृह संख्या : 37 उम्र : 56 लिंग : पुरुष	फोटो उपलब्ध	243	XHE0614438	निर्वाचक का नाम : रूपाराम पिता का नाम: किशनाराम गृह संख्या : 37 उम्र : 36 लिंग : पुरुष	फोटो उपलब्ध	244	XHE1385202	निर्वाचक का नाम : श्रवण प्रजापत पिता का नाम: रामु राम प्रजापत गृह संख्या : 37 उम्र : 32 लिंग : पुरुष	फोटो उपलब्ध
245	XHE1272566	निर्वाचक का नाम : शिवराम पिता का नाम: किसनाराम गृह संख्या : 37 उम्र : 31 लिंग : पुरुष	फोटो उपलब्ध	246	XHE1308055	निर्वाचक का नाम : भगवाना राम पिता का नाम: हडमान राम गृह संख्या : 37 उम्र : 30 लिंग : पुरुष	फोटो उपलब्ध	# 247	XHE1384668	निर्वाचक का नाम : इमरती पति का नाम: रुपा राम गृह संख्या : 37 उम्र : 28 लिंग : महिला	फोटो उपलब्ध
248	XHE1271113	निर्वाचक का नाम : छोटूराम पिता का नाम: किशनाराम गृह संख्या : 37 उम्र : 24 लिंग : पुरुष	फोटो उपलब्ध	249	XHE1752351	निर्वाचक का नाम : पूजा पति का नाम: शिव राम गृह संख्या : 37 उम्र : 20 लिंग : महिला	फोटो उपलब्ध	250	RJ/03/016/492442	निर्वाचक का नाम : गिरधारी पिता का नाम: राजु राम गृह संख्या : 38 उम्र : 65 लिंग : पुरुष	फोटो उपलब्ध

विधान सभा क्षेत्र की संख्या व नाम : 17-श्रीडूंगरगढ़
अनुभाग की संख्या व नाम : 2-बरजांगसर रोड मार्ग, बाडेला

<p>251</p> <p>निर्वाचक का नाम : अमरी पति का नाम: गिरधारी गृह संख्या : 38 उम्र : 60 लिंग : महिला</p> <p>KWQ1755180</p> <p>फोटो उपलब्ध</p>	<p>252</p> <p>निर्वाचक का नाम : मुखराम पिता का नाम: सोहनराम गृह संख्या : 72 उम्र : 32 लिंग : पुरुष</p> <p>XHE0346007</p> <p>फोटो उपलब्ध</p>	<p>253</p> <p>निर्वाचक का नाम : कमला देवी पति का नाम: जगदीश प्रसाद गृह संख्या : 90 उम्र : 47 लिंग : महिला</p> <p>XHE1091883</p> <p>फोटो उपलब्ध</p>
<p>254</p> <p>निर्वाचक का नाम : सीता पति का नाम: रामनिवास गृह संख्या : 90 उम्र : 31 लिंग : महिला</p> <p>XHE1073824</p> <p>फोटो उपलब्ध</p>	<p>255</p> <p>निर्वाचक का नाम : भागु राम पिता का नाम: नथूराम गृह संख्या : 128 उम्र : 27 लिंग : पुरुष</p> <p>XHE1075126</p> <p>फोटो उपलब्ध</p>	<p>256</p> <p>निर्वाचक का नाम : बबिता पिता का नाम: मनोज गृह संख्या : 128 उम्र : 20 लिंग : महिला</p> <p>XHE1779446</p> <p>फोटो उपलब्ध</p>
<p>257</p> <p>निर्वाचक का नाम : मामराज पिता का नाम: पूर्णा राम गृह संख्या : 143 उम्र : 34 लिंग : पुरुष</p> <p>XHE0970673</p> <p>फोटो उपलब्ध</p>	<p>258</p> <p>निर्वाचक का नाम : कुंबा राम पिता का नाम: पूर्णा राम गृह संख्या : 143 उम्र : 30 लिंग : पुरुष</p> <p>XHE0970681</p> <p>फोटो उपलब्ध</p>	

259	RJ/03/016/492380	निर्वाचक का नाम : नेता राम पिता का नाम: डालु राम गृह संख्या : 39 उम्र : 65 लिंग : पुरुष	फोटो उपलब्ध	260	RJ/03/016/492173	निर्वाचक का नाम : भुरी पिता का नाम: नेता राम गृह संख्या : 39 उम्र : 64 लिंग : महिला	फोटो उपलब्ध	261	KWQ1713502	निर्वाचक का नाम : राजकुमार पिता का नाम: नेता राम गृह संख्या : 39 उम्र : 41 लिंग : पुरुष	फोटो उपलब्ध
262	XHE0096289	निर्वाचक का नाम : ओमप्रकाश पिता का नाम: नेताराम गृह संख्या : 39 उम्र : 38 लिंग : पुरुष	फोटो उपलब्ध	263	XHE0096271	निर्वाचक का नाम : द्रोपदी पिता का नाम: राजकुमार गृह संख्या : 39 उम्र : 37 लिंग : महिला	फोटो उपलब्ध	264	XHE0265359	निर्वाचक का नाम : दिनेश पिता का नाम: नेताराम गृह संख्या : 39 उम्र : 33 लिंग : पुरुष	फोटो उपलब्ध
265	XHE0970764	निर्वाचक का नाम : सुशीला पिता का नाम: ओम प्रकाश गृह संख्या : 39 उम्र : 31 लिंग : महिला	फोटो उपलब्ध	266	XHE0970772	निर्वाचक का नाम : सरिता पिता का नाम: दिनेश गृह संख्या : 39 उम्र : 30 लिंग : महिला	फोटो उपलब्ध	267	RJ/03/016/492356	निर्वाचक का नाम : पौकर राम पिता का नाम: रूपा राम गृह संख्या : 41 उम्र : 79 लिंग : पुरुष	फोटो उपलब्ध
268	RJ/03/016/492278	निर्वाचक का नाम : नराणी पिता का नाम: पौकर राम गृह संख्या : 41 उम्र : 76 लिंग : महिला	फोटो उपलब्ध	269	RJ/03/016/492279	निर्वाचक का नाम : कानी पिता का नाम: सुखा राम गृह संख्या : 42 उम्र : 79 लिंग : महिला	फोटो उपलब्ध	270	XHE0039917	निर्वाचक का नाम : सहीराम पिता का नाम: सुखाराम गृह संख्या : 42 उम्र : 45 लिंग : पुरुष	फोटो उपलब्ध
271	XHE0123513	निर्वाचक का नाम : राधा देवी पिता का नाम: सहीराम गृह संख्या : 42 उम्र : 40 लिंग : महिला	फोटो उपलब्ध	272	XHE0410928	निर्वाचक का नाम : मदनलाल पिता का नाम: सुखाराम गृह संख्या : 42 उम्र : 34 लिंग : पुरुष	फोटो उपलब्ध	273	XHE0410936	निर्वाचक का नाम : लाली पिता का नाम: मदनलाल गृह संख्या : 42 उम्र : 33 लिंग : महिला	फोटो उपलब्ध
274	RJ/03/016/492296	निर्वाचक का नाम : लुणा राम पिता का नाम: चुना राम गृह संख्या : 43 उम्र : 65 लिंग : पुरुष	फोटो उपलब्ध	275	RJ/03/016/492176	निर्वाचक का नाम : चेनी पिता का नाम: लुणा राम गृह संख्या : 43 उम्र : 62 लिंग : महिला	फोटो उपलब्ध	276	KWQ1545789	निर्वाचक का नाम : उम्मेद राम पिता का नाम: लुणाराम गृह संख्या : 43 उम्र : 43 लिंग : पुरुष	फोटो उपलब्ध
277	KWQ1713510	निर्वाचक का नाम : राजू राम पिता का नाम: लूणा राम गृह संख्या : 43 उम्र : 42 लिंग : पुरुष	फोटो उपलब्ध	278	KWQ1545797	निर्वाचक का नाम : इन्द्रा पिता का नाम: उम्मेदाराम गृह संख्या : 43 उम्र : 42 लिंग : महिला	फोटो उपलब्ध	279	KWQ1713528	निर्वाचक का नाम : पुष्पा पिता का नाम: राजू राम गृह संख्या : 43 उम्र : 41 लिंग : महिला	फोटो उपलब्ध
280	XHE0096297	निर्वाचक का नाम : मोहन लाल गोदारा पिता का नाम: लुणाराम गोदारा गृह संख्या : 43 उम्र : 37 लिंग : पुरुष	फोटो उपलब्ध	281	XHE0410852	निर्वाचक का नाम : राजूदेवी पिता का नाम: मोहनलाल गृह संख्या : 43 उम्र : 33 लिंग : महिला	फोटो उपलब्ध	282	RJ/03/016/492174	निर्वाचक का नाम : नानू पिता का नाम: किसना गृह संख्या : 44 उम्र : 58 लिंग : महिला	फोटो उपलब्ध
283	XHE0039925	निर्वाचक का नाम : किशनाराम पिता का नाम: चूनाराम गृह संख्या : 44 उम्र : 58 लिंग : पुरुष	फोटो उपलब्ध	284	KWQ1713973	निर्वाचक का नाम : गिरधारी राम पिता का नाम: किशनाराम गृह संख्या : 44 उम्र : 41 लिंग : पुरुष	फोटो उपलब्ध	285	KWQ1755115	निर्वाचक का नाम : सरोज पिता का नाम: गिरधारीलाल गृह संख्या : 44 उम्र : 39 लिंग : महिला	फोटो उपलब्ध
286	KWQ1754902	निर्वाचक का नाम : रामप्रताप पिता का नाम: किसनाराम गृह संख्या : 44 उम्र : 38 लिंग : पुरुष	फोटो उपलब्ध	287	XHE0345959	निर्वाचक का नाम : मधी पिता का नाम: रामप्रताप गृह संख्या : 44 उम्र : 33 लिंग : महिला	फोटो उपलब्ध	288	XHE0039933	निर्वाचक का नाम : रेखा राम पिता का नाम: चुना राम गृह संख्या : 45 उम्र : 86 लिंग : पुरुष	फोटो उपलब्ध

289	RJ/03/016/492177	निर्वाचक का नाम : सुगनी पति का नाम: रेखा राम गृह संख्या : 45 उम्र : 69 लिंग : महिला	290	XHE0287946	निर्वाचक का नाम : रामदयाल पिता का नाम: रेखाराम गृह संख्या : 45 उम्र : 37 लिंग : पुरुष	291	XHE0345975	निर्वाचक का नाम : सुमित्रा पति का नाम: रामदयाल गृह संख्या : 45 उम्र : 34 लिंग : महिला
292	RJ/03/016/492331	निर्वाचक का नाम : शालू राम पिता का नाम: चुना राम गृह संख्या : 46 उम्र : 74 लिंग : पुरुष	293	XHE0265368	निर्वाचक का नाम : मांगी लाल गोदारा पिता का नाम: सालू राम गोदारा गृह संख्या : 46 उम्र : 35 लिंग : पुरुष	294	XHE0345934	निर्वाचक का नाम : सरस्वती पति का नाम: मांगी लाल गृह संख्या : 46 उम्र : 33 लिंग : महिला
295	RJ/03/016/492257	निर्वाचक का नाम : पुनी पति का नाम: बनाराम गृह संख्या : 47 उम्र : 66 लिंग : महिला	296	XHE0039941	निर्वाचक का नाम : आदू राम पिता का नाम: बन्ना राम गृह संख्या : 47 उम्र : 45 लिंग : पुरुष	297	KWQ1636455	निर्वाचक का नाम : नारायण राम पिता का नाम: बन्नाराम गृह संख्या : 47 उम्र : 43 लिंग : पुरुष
298	XHE0217091	निर्वाचक का नाम : ममता पति का नाम: आदूराम गृह संख्या : 47 उम्र : 39 लिंग : महिला	299	XHE0217083	निर्वाचक का नाम : अनिता पति का नाम: नारायणराम गृह संख्या : 47 उम्र : 38 लिंग : महिला	300	RJ/03/016/492227	निर्वाचक का नाम : खीवणी पति का नाम: भैरा राम गृह संख्या : 48 उम्र : 85 लिंग : महिला
301	KWQ1713536	निर्वाचक का नाम : कालू राम पिता का नाम: भैरा राम गृह संख्या : 48 उम्र : 65 लिंग : पुरुष	302	XHE1612886	निर्वाचक का नाम : किशना राम पिता का नाम: भैरा राम गृह संख्या : 48 उम्र : 47 लिंग : पुरुष	303	XHE1612894	निर्वाचक का नाम : सुमित्रा देवी पति का नाम: किशना राम गृह संख्या : 48 उम्र : 41 लिंग : महिला
304	XHE1612902	निर्वाचक का नाम : दौलतराम पिता का नाम: भैरा राम गृह संख्या : 48 उम्र : 32 लिंग : पुरुष	305	RJ/03/016/492185	निर्वाचक का नाम : भैरा राम पिता का नाम: डालू राम गृह संख्या : 49 उम्र : 82 लिंग : पुरुष	306	RJ/03/016/492256	निर्वाचक का नाम : तुलछी पति का नाम: भैरा राम गृह संख्या : 49 उम्र : 79 लिंग : महिला
307	RJ/03/016/492702	निर्वाचक का नाम : जैसा राम पिता का नाम: भैरा राम गृह संख्या : 49 उम्र : 60 लिंग : पुरुष	308	RJ/03/016/492672	निर्वाचक का नाम : सन्तोष पति का नाम: जैसा राम गृह संख्या : 49 उम्र : 55 लिंग : महिला	309	XHE1307131	निर्वाचक का नाम : रामकरण गोदारा पिता का नाम: जैसा राम गृह संख्या : 49 उम्र : 28 लिंग : पुरुष
310	XHE1634625	निर्वाचक का नाम : प्रभुराम पिता का नाम: जैसाराम गृह संख्या : 49 उम्र : 26 लिंग : पुरुष	311	XHE1681816	निर्वाचक का नाम : सरोज पति का नाम: रामकरण गोदारा गृह संख्या : 49 उम्र : 23 लिंग : महिला	312	XHE1634609	निर्वाचक का नाम : दीनदयाल पिता का नाम: जैसा राम गृह संख्या : 49 उम्र : 21 लिंग : पुरुष
313	RJ/03/016/492382	निर्वाचक का नाम : सही राम पिता का नाम: सुरजा राम गृह संख्या : 52 उम्र : 70 लिंग : पुरुष	314	RJ/03/016/492407	निर्वाचक का नाम : शान्ती पति का नाम: सही राम गृह संख्या : 52 उम्र : 69 लिंग : महिला	315	XHE0571992	निर्वाचक का नाम : सोहनराम पिता का नाम: सहीराम गृह संख्या : 52 उम्र : 33 लिंग : पुरुष
316	XHE0614487	निर्वाचक का नाम : माली पति का नाम: सोहनराम गृह संख्या : 52 उम्र : 32 लिंग : महिला	317	XHE1788314	निर्वाचक का नाम : काना राम पिता का नाम: सही राम गृह संख्या : 52 उम्र : 25 लिंग : पुरुष	318	XHE1788132	निर्वाचक का नाम : राकेश पिता का नाम: सही राम गृह संख्या : 52 उम्र : 20 लिंग : पुरुष

319	RJ/03/016/492405	निर्वाचक का नाम : मेगा राम पिता का नाम: रूपा राम गृह संख्या : 54 उम्र : 69 लिंग : पुरुष	फोटो उपलब्ध	320	RJ/03/016/492255	निर्वाचक का नाम : बरजू पिता का नाम: मेगा राम गृह संख्या : 54 उम्र : 69 लिंग : महिला	फोटो उपलब्ध	321	KWQ1713544	निर्वाचक का नाम : भागु राम पिता का नाम: मेगाराम गृह संख्या : 54 उम्र : 45 लिंग : पुरुष	फोटो उपलब्ध
322	KWQ1754993	निर्वाचक का नाम : मोहन लाल पिता का नाम: मेगाराम गृह संख्या : 54 उम्र : 43 लिंग : पुरुष	फोटो उपलब्ध	323	KWQ1713551	निर्वाचक का नाम : सुमित्रा पिता का नाम: भागू राम गृह संख्या : 54 उम्र : 43 लिंग : महिला	फोटो उपलब्ध	324	XHE0123521	निर्वाचक का नाम : सरोज पिता का नाम: मोहन लाल गृह संख्या : 54 उम्र : 41 लिंग : महिला	फोटो उपलब्ध
325	XHE1625102	निर्वाचक का नाम : अशोक गोदारा पिता का नाम: भागुराम गृह संख्या : 54 उम्र : 20 लिंग : पुरुष	फोटो उपलब्ध	326	RJ/03/016/492061	निर्वाचक का नाम : मोडु राम पिता का नाम: बुंधा राम गृह संख्या : 87 उम्र : 82 लिंग : पुरुष	फोटो उपलब्ध	327	RJ/03/016/492232	निर्वाचक का नाम : फुसी पिता का नाम: मोडु राम गृह संख्या : 87 उम्र : 79 लिंग : महिला	फोटो उपलब्ध
328	RJ/03/016/492217	निर्वाचक का नाम : उमी पिता का नाम: गोमंद राम गृह संख्या : 87 उम्र : 67 लिंग : महिला	फोटो उपलब्ध	329	RJ/03/016/492387	निर्वाचक का नाम : गोमंद राम पिता का नाम: मोडु राम गृह संख्या : 87 उम्र : 62 लिंग : पुरुष	फोटो उपलब्ध	330	RJ/03/016/492389	निर्वाचक का नाम : राम निवास पिता का नाम: मोडु राम गृह संख्या : 87 उम्र : 57 लिंग : पुरुष	फोटो उपलब्ध
331	RJ/03/016/492421	निर्वाचक का नाम : हीरा पिता का नाम: राम निवास गृह संख्या : 87 उम्र : 55 लिंग : महिला	फोटो उपलब्ध	332	RJ/03/016/492043	निर्वाचक का नाम : हीरा राम पिता का नाम: मोडु राम गृह संख्या : 87 उम्र : 53 लिंग : पुरुष	फोटो उपलब्ध	333	RJ/03/016/492480	निर्वाचक का नाम : सुरजा राम पिता का नाम: मोडु राम गृह संख्या : 87 उम्र : 52 लिंग : पुरुष	फोटो उपलब्ध
334	RJ/03/016/492479	निर्वाचक का नाम : रामेती पिता का नाम: सुरजा राम गृह संख्या : 87 उम्र : 52 लिंग : महिला	फोटो उपलब्ध	335	RJ/03/016/492222	निर्वाचक का नाम : भंवरी पिता का नाम: हीरा राम गृह संख्या : 87 उम्र : 50 लिंग : महिला	फोटो उपलब्ध	336	KWQ1545805	निर्वाचक का नाम : मोहन लाल पिता का नाम: गोविन्द राम गृह संख्या : 87 उम्र : 45 लिंग : पुरुष	फोटो उपलब्ध
337	KWQ1545813	निर्वाचक का नाम : भंवरी देवी पिता का नाम: मोहन राम गृह संख्या : 87 उम्र : 43 लिंग : महिला	फोटो उपलब्ध	338	KWQ1755289	निर्वाचक का नाम : रामेश्वरलाल पिता का नाम: गोविन्दराम गृह संख्या : 87 उम्र : 40 लिंग : पुरुष	फोटो उपलब्ध	339	KWQ1755412	निर्वाचक का नाम : विमलादेवी पिता का नाम: रामेश्वरलाल गृह संख्या : 87 उम्र : 39 लिंग : महिला	फोटो उपलब्ध
340	XHE0096313	निर्वाचक का नाम : रामप्रताप पिता का नाम: रामनिवास गृह संख्या : 87 उम्र : 38 लिंग : पुरुष	फोटो उपलब्ध	341	XHE0096321	निर्वाचक का नाम : राजूराम पिता का नाम: हीराराम गृह संख्या : 87 उम्र : 37 लिंग : पुरुष	फोटो उपलब्ध	342	XHE0096305	निर्वाचक का नाम : भागुराम पिता का नाम: गोविंद राम गृह संख्या : 87 उम्र : 37 लिंग : पुरुष	फोटो उपलब्ध
343	XHE0217109	निर्वाचक का नाम : मंजू पिता का नाम: रामप्रताप गृह संख्या : 87 उम्र : 35 लिंग : महिला	फोटो उपलब्ध	344	XHE0345942	निर्वाचक का नाम : सीता पिता का नाम: भागुराम गृह संख्या : 87 उम्र : 33 लिंग : महिला	फोटो उपलब्ध	345	XHE0473553	निर्वाचक का नाम : सरोज पिता का नाम: राजू राम गृह संख्या : 87 उम्र : 31 लिंग : महिला	फोटो उपलब्ध
346	XHE1600378	निर्वाचक का नाम : बबिता गोदारा पिता का नाम: लक्ष्मण ज्याणी गृह संख्या : 87 उम्र : 30 लिंग : महिला	फोटो उपलब्ध	347	XHE0970780	निर्वाचक का नाम : विजय पाल पिता का नाम: रामनिवास गृह संख्या : 87 उम्र : 27 लिंग : पुरुष	फोटो उपलब्ध	348	XHE1106525	निर्वाचक का नाम : लक्ष्मण पिता का नाम: सुरजा राम गृह संख्या : 87 उम्र : 25 लिंग : पुरुष	फोटो उपलब्ध

349	XHE1288356	निर्वाचक का नाम : संगीता पति का नाम: विजयपाल गृह संख्या : 87 उम्र : 25 लिंग : महिला	फोटो उपलब्ध	350	XHE1661255	निर्वाचक का नाम : जशोदा बाना पति का नाम: बजरंग लाल गृह संख्या : 87 उम्र : 25 लिंग : महिला	फोटो उपलब्ध	351	XHE1288232	निर्वाचक का नाम : बजरंग लाल पति का नाम: हीराराम गृह संख्या : 87 उम्र : 23 लिंग : पुरुष	फोटो उपलब्ध
352	XHE1609031	निर्वाचक का नाम : सरस्वती ज्याणी पिता का नाम: सुरजा राम गृह संख्या : 87 उम्र : 23 लिंग : महिला	फोटो उपलब्ध	353	XHE1624006	निर्वाचक का नाम : सीता पिता का नाम: सुरजा राम गृह संख्या : 87 उम्र : 20 लिंग : महिला	फोटो उपलब्ध	354	XHE1624824	निर्वाचक का नाम : संगीता ज्याणी पिता का नाम: मोहन लाल गृह संख्या : 87 उम्र : 20 लिंग : महिला	फोटो उपलब्ध
355	XHE1775402	निर्वाचक का नाम : मोनिका ज्याणी पिता का नाम: सूरजाराम ज्याणी गृह संख्या : 87 उम्र : 19 लिंग : महिला	फोटो उपलब्ध	356	XHE0296376	निर्वाचक का नाम : बलदेवाराम पिता का नाम: हरीराम गृह संख्या : 88 उम्र : 31 लिंग : पुरुष	फोटो उपलब्ध	357	XHE0296384	निर्वाचक का नाम : सीता पति का नाम: बलदेवाराम गृह संख्या : 88 उम्र : 31 लिंग : महिला	फोटो उपलब्ध
358	RJ/03/016/492124	निर्वाचक का नाम : इमरती पति का नाम: दुला राम गृह संख्या : 89 उम्र : 94 लिंग : महिला	फोटो उपलब्ध	359	RJ/03/016/492684	निर्वाचक का नाम : हरी राम पिता का नाम: दुला राम गृह संख्या : 89 उम्र : 63 लिंग : पुरुष	फोटो उपलब्ध	360	RJ/03/016/492125	निर्वाचक का नाम : कमला पति का नाम: हरी राम गृह संख्या : 89 उम्र : 61 लिंग : महिला	फोटो उपलब्ध
361	XHE1208115	निर्वाचक का नाम : दौलत राम पिता का नाम: दुलाराम गृह संख्या : 89 उम्र : 59 लिंग : पुरुष	फोटो उपलब्ध	362	RJ/03/016/492126	निर्वाचक का नाम : नराणी पति का नाम: दोला राम गृह संख्या : 89 उम्र : 57 लिंग : महिला	फोटो उपलब्ध	363	RJ/03/016/492401	निर्वाचक का नाम : राम प्यारी पति का नाम: हंस राज गृह संख्या : 89 उम्र : 55 लिंग : महिला	फोटो उपलब्ध
364	RJ/03/016/492275	निर्वाचक का नाम : हंस राज पिता का नाम: दुला राम गृह संख्या : 89 उम्र : 48 लिंग : पुरुष	फोटो उपलब्ध	365	XHE0999011	निर्वाचक का नाम : बी रबल राम पिता का नाम: हरी राम गृह संख्या : 89 उम्र : 28 लिंग : पुरुष	फोटो उपलब्ध	366	XHE1536713	निर्वाचक का नाम : राजू पिता का नाम: हंसराज गृह संख्या : 89 उम्र : 21 लिंग : महिला	फोटो उपलब्ध
367	XHE1773969	निर्वाचक का नाम : सुरेंद्र ज्याणी पिता का नाम: दौलतराम गृह संख्या : 89 उम्र : 19 लिंग : पुरुष	फोटो उपलब्ध	368	XHE1775097	निर्वाचक का नाम : राकेश ज्याणी पिता का नाम: हंसराज गृह संख्या : 89 उम्र : 19 लिंग : पुरुष	फोटो उपलब्ध	369	XHE1804509	निर्वाचक का नाम : दिनेश ज्याणी पिता का नाम: मोहन लाल गृह संख्या : 89 उम्र : 19 लिंग : पुरुष	फोटो उपलब्ध
370	XHE1816164	निर्वाचक का नाम : निकिता पिता का नाम: रामेश्वर लाल ज्याणी गृह संख्या : 89 उम्र : 19 लिंग : महिला	फोटो उपलब्ध	371	RJ/03/016/492199	निर्वाचक का नाम : किसनी पति का नाम: भंवराम गृह संख्या : 90 उम्र : 71 लिंग : महिला	फोटो उपलब्ध	372	RJ/03/016/492467	निर्वाचक का नाम : जीवन राम पिता का नाम: जैसा राम गृह संख्या : 90 उम्र : 71 लिंग : पुरुष	फोटो उपलब्ध
373	RJ/03/016/492206	निर्वाचक का नाम : शान्ती पति का नाम: जीवन राम गृह संख्या : 90 उम्र : 67 लिंग : महिला	फोटो उपलब्ध	374	RJ/03/016/492111	निर्वाचक का नाम : डालु राम पिता का नाम: जैसा राम गृह संख्या : 90 उम्र : 65 लिंग : पुरुष	फोटो उपलब्ध	375	RJ/03/016/492208	निर्वाचक का नाम : गोपी पति का नाम: डालु राम गृह संख्या : 90 उम्र : 64 लिंग : महिला	फोटो उपलब्ध
# 376	XHE1825660	निर्वाचक का नाम : हनुमाना राम गुलेरिया पिता का नाम: जैसा राम गुलेरिया गृह संख्या : 90 उम्र : 62 लिंग : पुरुष	फोटो उपलब्ध	377	RJ/03/016/492204	निर्वाचक का नाम : नानू पति का नाम: हडमाना राम गृह संख्या : 90 उम्र : 61 लिंग : महिला	फोटो उपलब्ध	378	RJ/03/016/492738	निर्वाचक का नाम : जगदीश प्रसाद पिता का नाम: जैसा राम गृह संख्या : 90 उम्र : 59 लिंग : पुरुष	फोटो उपलब्ध

379	RJ/03/016/492418	निर्वाचक का नाम : चन्द्राराम पिता का नाम: जीवन राम गृह संख्या : 90 उम्र : 50 लिंग : पुरुष	फोटो उपलब्ध	380	RJ/03/016/492112	निर्वाचक का नाम : छोट्टू राम पिता का नाम: जीवन राम गृह संख्या : 90 उम्र : 48 लिंग : पुरुष	फोटो उपलब्ध	381	KWQ1545839	निर्वाचक का नाम : मंजू पिता का नाम: चन्द्रा राम गृह संख्या : 90 उम्र : 43 लिंग : महिला	फोटो उपलब्ध
382	XHE0217125	निर्वाचक का नाम : गोपालाराम पिता का नाम: भंवराराम गृह संख्या : 90 उम्र : 40 लिंग : पुरुष	फोटो उपलब्ध	383	XHE0834283	निर्वाचक का नाम : केशर पति का नाम: छोटराम गृह संख्या : 90 उम्र : 37 लिंग : महिला	फोटो उपलब्ध	384	XHE0217117	निर्वाचक का नाम : रामेश्वरलाल पिता का नाम: भंवराराम गृह संख्या : 90 उम्र : 36 लिंग : पुरुष	फोटो उपलब्ध
385	XHE1610575	निर्वाचक का नाम : शरवण राम गुलेरिया पिता का नाम: डालू राम गृह संख्या : 90 उम्र : 34 लिंग : पुरुष	फोटो उपलब्ध	386	XHE0473561	निर्वाचक का नाम : शारदा देवी पति का नाम: गोपाल राम गृह संख्या : 90 उम्र : 32 लिंग : महिला	फोटो उपलब्ध	387	XHE0345983	निर्वाचक का नाम : मदनलाल पिता का नाम: डालाराम गृह संख्या : 90 उम्र : 32 लिंग : पुरुष	फोटो उपलब्ध
388	XHE1607910	निर्वाचक का नाम : गुड्डी पति का नाम: मदन लाल गृह संख्या : 90 उम्र : 25 लिंग : महिला	फोटो उपलब्ध	389	XHE1536663	निर्वाचक का नाम : श्याम सुंदर पिता का नाम: डालू राम गृह संख्या : 90 उम्र : 22 लिंग : पुरुष	फोटो उपलब्ध	390	XHE1781327	निर्वाचक का नाम : सुमन पिता का नाम: चंद्र प्रकाश गृह संख्या : 90 उम्र : 20 लिंग : महिला	फोटो उपलब्ध
391	XHE1816941	निर्वाचक का नाम : राकेश पिता का नाम: छोटराम गृह संख्या : 90 उम्र : 19 लिंग : पुरुष	फोटो उपलब्ध	392	RJ/03/016/492010	निर्वाचक का नाम : नानू राम पिता का नाम: श्री राम गृह संख्या : 91 उम्र : 70 लिंग : पुरुष	फोटो उपलब्ध	393	RJ/03/016/492234	निर्वाचक का नाम : भुगानी पति का नाम: नानू राम गृह संख्या : 91 उम्र : 69 लिंग : महिला	फोटो उपलब्ध
394	RJ/03/016/442423	निर्वाचक का नाम : मंजू पति का नाम: रामू राम गृह संख्या : 91 उम्र : 57 लिंग : महिला	फोटो उपलब्ध	395	XHE1790609	निर्वाचक का नाम : लिछमा जाखड़ पति का नाम: प्रभू राम गृह संख्या : 91 उम्र : 24 लिंग : महिला	फोटो उपलब्ध	396	XHE1790641	निर्वाचक का नाम : प्रभू राम पिता का नाम: रामू राम गृह संख्या : 91 उम्र : 23 लिंग : पुरुष	फोटो उपलब्ध
397	XHE1790773	निर्वाचक का नाम : सीता राम पिता का नाम: रामू राम गृह संख्या : 91 उम्र : 20 लिंग : पुरुष	फोटो उपलब्ध	398	RJ/03/016/492108	निर्वाचक का नाम : लिछा राम पिता का नाम: पदमा राम गृह संख्या : 92 उम्र : 79 लिंग : पुरुष	फोटो उपलब्ध	399	RJ/03/016/492226	निर्वाचक का नाम : केशर पति का नाम: लिछा राम गृह संख्या : 92 उम्र : 74 लिंग : महिला	फोटो उपलब्ध
400	KWQ1885805	निर्वाचक का नाम : जगुराम पिता का नाम: लिछाराम गृह संख्या : 92 उम्र : 49 लिंग : पुरुष	फोटो उपलब्ध	401	KWQ1885813	निर्वाचक का नाम : सुवटी पति का नाम: जगुराम गृह संख्या : 92 उम्र : 48 लिंग : महिला	फोटो उपलब्ध	402	XHE0287953	निर्वाचक का नाम : भागीरथराम पिता का नाम: लिछाराम गृह संख्या : 92 उम्र : 39 लिंग : पुरुष	फोटो उपलब्ध
403	XHE0695189	निर्वाचक का नाम : चिना पति का नाम: भागीरथराम गृह संख्या : 92 उम्र : 30 लिंग : महिला	फोटो उपलब्ध	404	XHE1459023	निर्वाचक का नाम : धना राम ज्याणी पिता का नाम: जगुराम गृह संख्या : 92 उम्र : 21 लिंग : पुरुष	फोटो उपलब्ध	405	XHE1521558	निर्वाचक का नाम : मनीष पिता का नाम: जगुराम गृह संख्या : 92 उम्र : 21 लिंग : पुरुष	फोटो उपलब्ध
406	RJ/03/016/492413	निर्वाचक का नाम : गणपत पिता का नाम: देदा राम गृह संख्या : 93 उम्र : 62 लिंग : पुरुष	फोटो उपलब्ध	407	XHE1106582	निर्वाचक का नाम : लिछमा देवी पति का नाम: रेखराम गृह संख्या : 93 उम्र : 62 लिंग : महिला	फोटो उपलब्ध	408	XHE1106590	निर्वाचक का नाम : रेखाराम पिता का नाम: देदाराम गृह संख्या : 93 उम्र : 62 लिंग : पुरुष	फोटो उपलब्ध

409	RJ/03/016/492521	निर्वाचक का नाम : सन्तोष पिता का नाम: गनपत गृह संख्या : 93 उम्र : 59 लिंग : पुरुष	410	XHE1597624	निर्वाचक का नाम : ज्ञानी राम पिता का नाम: गणपतराम गृह संख्या : 93 उम्र : 20 लिंग : पुरुष	411	RJ/03/016/492047	निर्वाचक का नाम : भंवरा राम पिता का नाम: पदमा राम गृह संख्या : 94 उम्र : 66 लिंग : पुरुष
412	RJ/03/016/492235	निर्वाचक का नाम : झुमा पति का नाम: भंवरा राम गृह संख्या : 94 उम्र : 64 लिंग : महिला	413	RJ/03/016/492231	निर्वाचक का नाम : कमली पति का नाम: आशा राम गृह संख्या : 94 उम्र : 60 लिंग : महिला	414	XHE1030105	निर्वाचक का नाम : नथू राम पिता का नाम: भंवरा राम गृह संख्या : 94 उम्र : 31 लिंग : पुरुष
415	XHE1030089	निर्वाचक का नाम : लुणा राम पिता का नाम: भंवरा राम गृह संख्या : 94 उम्र : 30 लिंग : पुरुष	416	XHE0834291	निर्वाचक का नाम : राम रख राम पिता का नाम: आशा राम गृह संख्या : 94 उम्र : 29 लिंग : पुरुष	417	XHE0996637	निर्वाचक का नाम : राजूराम पिता का नाम: आसाराम गृह संख्या : 94 उम्र : 27 लिंग : पुरुष
418	XHE1556877	निर्वाचक का नाम : सरिता गोदारा पति का नाम: रामरख गृह संख्या : 94 उम्र : 23 लिंग : महिला	419	RJ/03/016/492260	निर्वाचक का नाम : किशना राम पिता का नाम: रामु राम गृह संख्या : 95 उम्र : 64 लिंग : पुरुष	420	RJ/03/016/492438	निर्वाचक का नाम : सुइ पति का नाम: किसनाराम गृह संख्या : 95 उम्र : 59 लिंग : महिला
421	XHE1659879	निर्वाचक का नाम : पुरखा राम पिता का नाम: किशना राम गृह संख्या : 95 उम्र : 24 लिंग : पुरुष	422	XHE1659515	निर्वाचक का नाम : मनोज पिता का नाम: किशनाराम गृह संख्या : 95 उम्र : 21 लिंग : महिला	423	RJ/03/016/492308	निर्वाचक का नाम : पनी पति का नाम: चेतन राम गृह संख्या : 96 उम्र : 86 लिंग : महिला
424	RJ/03/016/492004	निर्वाचक का नाम : प्रभु राम पिता का नाम: चेतन राम गृह संख्या : 96 उम्र : 67 लिंग : पुरुष	425	RJ/03/016/492424	निर्वाचक का नाम : तुलछा पति का नाम: प्रभु राम गृह संख्या : 96 उम्र : 65 लिंग : महिला	426	RJ/03/016/492690	निर्वाचक का नाम : प्रेमा राम पिता का नाम: चेतन राम गृह संख्या : 96 उम्र : 63 लिंग : पुरुष
427	RJ/03/016/492425	निर्वाचक का नाम : सोना पति का नाम: प्रेमा राम गृह संख्या : 96 उम्र : 61 लिंग : महिला	428	KWQ1545847	निर्वाचक का नाम : बीरबल पिता का नाम: चेतन राम गृह संख्या : 96 उम्र : 43 लिंग : पुरुष	429	KWQ1885821	निर्वाचक का नाम : सावित्री देवी पति का नाम: बीरबल गृह संख्या : 96 उम्र : 41 लिंग : महिला
430	XHE0571919	निर्वाचक का नाम : राजूराम पिता का नाम: प्रेमराम गृह संख्या : 96 उम्र : 31 लिंग : पुरुष	431	XHE0970806	निर्वाचक का नाम : राम निवास पिता का नाम: प्रभुराम गृह संख्या : 96 उम्र : 27 लिंग : पुरुष	432	XHE1260371	निर्वाचक का नाम : सावित्री पति का नाम: रामनिवास गृह संख्या : 96 उम्र : 24 लिंग : महिला
433	XHE1771237	निर्वाचक का नाम : दलीप ज्याणी पिता का नाम: प्रभु राम ज्याणी गृह संख्या : 96 उम्र : 19 लिंग : पुरुष	434	XHE1815828	निर्वाचक का नाम : अंजना पिता का नाम: प्रेमा राम ज्याणी गृह संख्या : 96 उम्र : 19 लिंग : महिला	435	RJ/03/016/492307	निर्वाचक का नाम : मुली पति का नाम: किसनाराम गृह संख्या : 97 उम्र : 66 लिंग : महिला
436	XHE1743616	निर्वाचक का नाम : सुरेश ज्याणी पिता का नाम: किशना राम गृह संख्या : 97 उम्र : 19 लिंग : पुरुष	437	RJ/03/016/492054	निर्वाचक का नाम : पूरणा राम पिता का नाम: माला राम गृह संख्या : 98 उम्र : 63 लिंग : पुरुष	438	RJ/03/016/492155	निर्वाचक का नाम : केशर पति का नाम: पुरणा राम गृह संख्या : 98 उम्र : 58 लिंग : महिला

439	RJ/03/016/492152	निर्वाचक का नाम : अणची पति का नाम: किसनाराम गृह संख्या : 98 उम्र : 57 लिंग : महिला	440	XHE1426477	निर्वाचक का नाम : गोमंद राम पिता का नाम: माला राम गृह संख्या : 98 उम्र : 57 लिंग : पुरुष	441	RJ/03/016/492154	निर्वाचक का नाम : दुर्गा पति का नाम: गोमंद राम गृह संख्या : 98 उम्र : 52 लिंग : महिला
442	KWQ1713981	निर्वाचक का नाम : मदन लाल पिता का नाम: पूर्णराम गृह संख्या : 98 उम्र : 40 लिंग : पुरुष	443	XHE0096339	निर्वाचक का नाम : बिमला पति का नाम: मदनलाल गृह संख्या : 98 उम्र : 38 लिंग : महिला	444	XHE0614495	निर्वाचक का नाम : शंकरलाल पिता का नाम: पुनाराम गृह संख्या : 98 उम्र : 34 लिंग : पुरुष
445	XHE0614503	निर्वाचक का नाम : राजुराम पिता का नाम: पुनाराम गृह संख्या : 98 उम्र : 33 लिंग : पुरुष	446	XHE1085182	निर्वाचक का नाम : गीता पति का नाम: मांगीलाल गृह संख्या : 98 उम्र : 33 लिंग : महिला	447	XHE1085174	निर्वाचक का नाम : मांगीलाल पिता का नाम: किशनाराम गृह संख्या : 98 उम्र : 30 लिंग : पुरुष
448	XHE1091891	निर्वाचक का नाम : मंजू देवी पति का नाम: राजुराम गृह संख्या : 98 उम्र : 29 लिंग : महिला	449	XHE1288125	निर्वाचक का नाम : सुंदर देवी पति का नाम: शंकर लाल गृह संख्या : 98 उम्र : 23 लिंग : महिला	450	XHE1385319	निर्वाचक का नाम : कैलाश चंद्र पिता का नाम: गोविंद राम गृह संख्या : 98 उम्र : 22 लिंग : पुरुष
451	RJ/03/016/492044	निर्वाचक का नाम : भंवरा राम पिता का नाम: माला राम गृह संख्या : 99 उम्र : 70 लिंग : पुरुष	452	XHE1426485	निर्वाचक का नाम : पनी पति का नाम: भंवरा राम गृह संख्या : 99 उम्र : 62 लिंग : महिला	453	RJ/03/016/492358	निर्वाचक का नाम : हुलास दास पिता का नाम: हरी दास गृह संख्या : 102 उम्र : 62 लिंग : पुरुष
454	RJ/03/016/492334	निर्वाचक का नाम : मधु पति का नाम: हुलास दास गृह संख्या : 102 उम्र : 60 लिंग : महिला	455	XHE0345918	निर्वाचक का नाम : राजेन्द्र प्रसाद पिता का नाम: हुलासदास गृह संख्या : 102 उम्र : 40 लिंग : पुरुष	456	XHE0345967	निर्वाचक का नाम : सुमन पति का नाम: राजेन्द्र प्रसाद गृह संख्या : 102 उम्र : 33 लिंग : महिला
457	XHE0473595	निर्वाचक का नाम : ओमप्रकाश पिता का नाम: हुलास दास गृह संख्या : 102 उम्र : 32 लिंग : पुरुष	458	XHE0811653	निर्वाचक का नाम : गौरीशंकर पिता का नाम: हुलासदास गृह संख्या : 102 उम्र : 29 लिंग : पुरुष	459	XHE1600394	निर्वाचक का नाम : लीला देवी पति का नाम: गौरीशंकर गृह संख्या : 102 उम्र : 27 लिंग : महिला
460	RJ/03/016/492681	निर्वाचक का नाम : गंगू सिंह पिता का नाम: बचन सिंह गृह संख्या : 104 उम्र : 71 लिंग : पुरुष	461	RJ/03/016/492709	निर्वाचक का नाम : सरोज पति का नाम: गंगू सिंह गृह संख्या : 104 उम्र : 66 लिंग : महिला	462	KWQ1755230	निर्वाचक का नाम : करणी सिंह पिता का नाम: बचन सिंह गृह संख्या : 104 उम्र : 44 लिंग : पुरुष
463	KWQ1545854	निर्वाचक का नाम : विनोद कंवर पति का नाम: करणी सिंह गृह संख्या : 104 उम्र : 42 लिंग : महिला	464	XHE0345926	निर्वाचक का नाम : महेन्द्र सिंह पिता का नाम: गंगूसिंह गृह संख्या : 104 उम्र : 34 लिंग : पुरुष	465	XHE0345991	निर्वाचक का नाम : मनोहर सिंह पिता का नाम: गंगूसिंह गृह संख्या : 104 उम्र : 32 लिंग : पुरुष
466	XHE1050178	निर्वाचक का नाम : प्रेम सिंह पिता का नाम: गंगू सिंह गृह संख्या : 104 उम्र : 29 लिंग : पुरुष	467	XHE1260389	निर्वाचक का नाम : इंद्रा पति का नाम: महेन्द्र सिंह गृह संख्या : 104 उम्र : 28 लिंग : महिला	468	XHE1796689	निर्वाचक का नाम : जितेंद्र सिंह पिता का नाम: करणी सिंह गृह संख्या : 104 उम्र : 22 लिंग : पुरुष

469	XHE1596337	निर्वाचक का नाम : आज़ाद सिंह पिता का नाम: करणी सिंह गृह संख्या : 104 उम्र : 20 लिंग : पुरुष	फोटो उपलब्ध	470	RJ/03/016/492337	निर्वाचक का नाम : नेमा कंवर पति का नाम: नोप सिंह गृह संख्या : 105 उम्र : 86 लिंग : महिला	फोटो उपलब्ध	471	RJ/03/016/492193	निर्वाचक का नाम : सवाई सिंह पिता का नाम: नोप सिंह गृह संख्या : 105 उम्र : 62 लिंग : पुरुष	फोटो उपलब्ध
472	RJ/03/016/492342	निर्वाचक का नाम : जेता पति का नाम: रतन सिंह गृह संख्या : 105 उम्र : 60 लिंग : महिला	फोटो उपलब्ध	473	RJ/03/016/492194	निर्वाचक का नाम : रतन सिंह पिता का नाम: नोप सिंह गृह संख्या : 105 उम्र : 60 लिंग : पुरुष	फोटो उपलब्ध	474	RJ/03/016/492341	निर्वाचक का नाम : गदू कुंवर पति का नाम: सवाई सिंह गृह संख्या : 105 उम्र : 60 लिंग : महिला	फोटो उपलब्ध
475	XHE0216952	निर्वाचक का नाम : खेतु सिंह पिता का नाम: नोप सिंह गृह संख्या : 105 उम्र : 57 लिंग : पुरुष	फोटो उपलब्ध	476	RJ/03/016/492736	निर्वाचक का नाम : पुष्पा पति का नाम: खेतु सिंह गृह संख्या : 105 उम्र : 53 लिंग : महिला	फोटो उपलब्ध	477	KWQ1713999	निर्वाचक का नाम : चतर सिंह पिता का नाम: नोप सिंह गृह संख्या : 105 उम्र : 45 लिंग : पुरुष	फोटो उपलब्ध
478	RJ/03/016/492692	निर्वाचक का नाम : मीरा पति का नाम: चतर सिंह गृह संख्या : 105 उम्र : 43 लिंग : महिला	फोटो उपलब्ध	479	KWQ1935253	निर्वाचक का नाम : कालू सिंह पिता का नाम: नोप सिंह गृह संख्या : 105 उम्र : 37 लिंग : पुरुष	फोटो उपलब्ध	480	KWQ1886332	निर्वाचक का नाम : संगीता कंवर पति का नाम: कालू सिंह गृह संख्या : 105 उम्र : 36 लिंग : महिला	फोटो उपलब्ध
481	XHE1386408	निर्वाचक का नाम : राजेंद्र सिंह पिता का नाम: खेतु सिंह गृह संख्या : 105 उम्र : 28 लिंग : पुरुष	फोटो उपलब्ध	482	XHE1459015	निर्वाचक का नाम : दीपू कंवर पति का नाम: राजेंद्र सिंग गृह संख्या : 105 उम्र : 26 लिंग : महिला	फोटो उपलब्ध	483	XHE1233048	निर्वाचक का नाम : निरमा पिता का नाम: चतर सिंह गृह संख्या : 105 उम्र : 23 लिंग : महिला	फोटो उपलब्ध
484	XHE1699990	निर्वाचक का नाम : राकेश सिंह पंवार पिता का नाम: रतन सिंह पंवार गृह संख्या : 105 उम्र : 22 लिंग : पुरुष	फोटो उपलब्ध	485	XHE1699446	निर्वाचक का नाम : पूजा कंवर पति का नाम: राकेश सिंह पंवार गृह संख्या : 105 उम्र : 21 लिंग : महिला	फोटो उपलब्ध	486	RJ/03/016/492338	निर्वाचक का नाम : मगन कंवर पति का नाम: जसु सिंह गृह संख्या : 106 उम्र : 72 लिंग : महिला	फोटो उपलब्ध
487	XHE0039958	निर्वाचक का नाम : मातुसिंह पिता का नाम: जसुसिंह गृह संख्या : 106 उम्र : 39 लिंग : पुरुष	फोटो उपलब्ध	488	XHE0671982	निर्वाचक का नाम : दुर्गा कंवर पति का नाम: मातु सिंह गृह संख्या : 106 उम्र : 38 लिंग : महिला	फोटो उपलब्ध	489	XHE0217133	निर्वाचक का नाम : पेलूसिंह पिता का नाम: जसूसिंह गृह संख्या : 106 उम्र : 35 लिंग : पुरुष	फोटो उपलब्ध
490	XHE0614511	निर्वाचक का नाम : इन्द्रा कंवर पति का नाम: पेलु सिंह गृह संख्या : 106 उम्र : 33 लिंग : महिला	फोटो उपलब्ध	491	XHE0235879	निर्वाचक का नाम : रामेश्वर लाल पिता का नाम: डालु राम गृह संख्या : 107 उम्र : 65 लिंग : पुरुष	फोटो उपलब्ध	492	KWQ1755263	निर्वाचक का नाम : प्रमा पति का नाम: रामेशर लाल गृह संख्या : 107 उम्र : 63 लिंग : महिला	फोटो उपलब्ध
493	RJ/03/016/492345	निर्वाचक का नाम : जवाहर लाल पिता का नाम: डालु राम गृह संख्या : 107 उम्र : 59 लिंग : पुरुष	फोटो उपलब्ध	494	RJ/03/016/492303	निर्वाचक का नाम : सोना पति का नाम: जवाहर लाल गृह संख्या : 107 उम्र : 57 लिंग : महिला	फोटो उपलब्ध	495	XHE0970814	निर्वाचक का नाम : मातु राम पिता का नाम: रामेश्वर लाल गृह संख्या : 107 उम्र : 28 लिंग : पुरुष	फोटो उपलब्ध
496	XHE1106475	निर्वाचक का नाम : सावित्री पिता का नाम: रामेश्वर लाल गृह संख्या : 107 उम्र : 27 लिंग : महिला	फोटो उपलब्ध	497	XHE1288208	निर्वाचक का नाम : राकेश पिता का नाम: जवाहरलाल गृह संख्या : 107 उम्र : 24 लिंग : पुरुष	फोटो उपलब्ध	498	XHE1288364	निर्वाचक का नाम : दिनेश पिता का नाम: रामेश्वर लाल गृह संख्या : 107 उम्र : 24 लिंग : पुरुष	फोटो उपलब्ध

499	XHE1384742	निर्वाचक का नाम : धर्मा राम पिता का नाम: जवाहर लाल गृह संख्या : 107 उम्र : 22 लिंग : पुरुष	फोटो उपलब्ध	500	RJ/03/016/492097	निर्वाचक का नाम : गनेशा राम पिता का नाम: नरसा राम गृह संख्या : 108 उम्र : 82 लिंग : पुरुष	फोटो उपलब्ध	501	RJ/03/016/492156	निर्वाचक का नाम : धापु पिता का नाम: गनेशा राम गृह संख्या : 108 उम्र : 77 लिंग : महिला	फोटो उपलब्ध
502	KWQ1545862	निर्वाचक का नाम : भंवरी पति का नाम: आदूराम गृह संख्या : 108 उम्र : 47 लिंग : महिला	फोटो उपलब्ध	503	XHE1106483	निर्वाचक का नाम : ओमप्रकाश पिता का नाम: गणेशाराम गृह संख्या : 108 उम्र : 32 लिंग : पुरुष	फोटो उपलब्ध	504	XHE1106467	निर्वाचक का नाम : सीता देवी पति का नाम: ओमप्रकाश गृह संख्या : 108 उम्र : 27 लिंग : महिला	फोटो उपलब्ध
505	RJ/03/016/492160	निर्वाचक का नाम : झुमा पति का नाम: सालू राम गृह संख्या : 109 उम्र : 69 लिंग : महिला	फोटो उपलब्ध	506	KWQ1885839	निर्वाचक का नाम : कालूराम पिता का नाम: सालूराम गृह संख्या : 109 उम्र : 41 लिंग : पुरुष	फोटो उपलब्ध	507	XHE0096347	निर्वाचक का नाम : इन्द्रा देवी पति का नाम: कालूराम गृह संख्या : 109 उम्र : 39 लिंग : महिला	फोटो उपलब्ध
508	KWQ1714229	निर्वाचक का नाम : गिरधारीराम पिता का नाम: सालूराम गृह संख्या : 109 उम्र : 39 लिंग : पुरुष	फोटो उपलब्ध	509	XHE0614529	निर्वाचक का नाम : चन्दा पति का नाम: गिरधारीराम गृह संख्या : 109 उम्र : 34 लिंग : महिला	फोटो उपलब्ध	510	XHE0970822	निर्वाचक का नाम : गोरी शंकर पिता का नाम: सालू राम गृह संख्या : 109 उम्र : 28 लिंग : पुरुष	फोटो उपलब्ध
511	XHE1194455	निर्वाचक का नाम : केशर देवी पति का नाम: गोरी शंकर गृह संख्या : 109 उम्र : 25 लिंग : महिला	फोटो उपलब्ध	512	XHE1690239	निर्वाचक का नाम : भोजुराम सारण पिता का नाम: सालूराम सारण गृह संख्या : 109 उम्र : 20 लिंग : पुरुष	फोटो उपलब्ध	513	RJ/03/016/492395	निर्वाचक का नाम : मुला राम पिता का नाम: जीवन राम गृह संख्या : 110 उम्र : 66 लिंग : पुरुष	फोटो उपलब्ध
514	RJ/03/016/492427	निर्वाचक का नाम : जडाव पति का नाम: मुला राम गृह संख्या : 110 उम्र : 64 लिंग : महिला	फोटो उपलब्ध	515	RJ/03/016/492388	निर्वाचक का नाम : मेघा राम पिता का नाम: जीवन राम गृह संख्या : 110 उम्र : 64 लिंग : पुरुष	फोटो उपलब्ध	516	RJ/03/016/492426	निर्वाचक का नाम : मनोहरी पति का नाम: मेघा राम गृह संख्या : 110 उम्र : 62 लिंग : महिला	फोटो उपलब्ध
517	XHE0217158	निर्वाचक का नाम : मदनलाल पिता का नाम: मूलाराम गृह संख्या : 110 उम्र : 38 लिंग : पुरुष	फोटो उपलब्ध	518	XHE0217166	निर्वाचक का नाम : राजू पति का नाम: मदनलाल गृह संख्या : 110 उम्र : 38 लिंग : महिला	फोटो उपलब्ध	519	XHE0217141	निर्वाचक का नाम : बजरंगलाल पिता का नाम: मूलाराम गृह संख्या : 110 उम्र : 35 लिंग : पुरुष	फोटो उपलब्ध
520	XHE0217174	निर्वाचक का नाम : गोपालसिंह पिता का नाम: मेघाराम गृह संख्या : 110 उम्र : 35 लिंग : पुरुष	फोटो उपलब्ध	521	XHE0217182	निर्वाचक का नाम : सारदा पति का नाम: गोपालसिंह गृह संख्या : 110 उम्र : 35 लिंग : महिला	फोटो उपलब्ध	522	XHE0614537	निर्वाचक का नाम : कविता पति का नाम: बजरंगलाल गृह संख्या : 110 उम्र : 31 लिंग : महिला	फोटो उपलब्ध
523	XHE1288240	निर्वाचक का नाम : मुन्नी पति का नाम: दिनेश कुमार गृह संख्या : 110 उम्र : 28 लिंग : महिला	फोटो उपलब्ध	524	XHE1385277	निर्वाचक का नाम : पूजा पति का नाम: ओमप्रकाश गृह संख्या : 110 उम्र : 27 लिंग : महिला	फोटो उपलब्ध	525	XHE1050152	निर्वाचक का नाम : ओम प्रकाश पिता का नाम: मेघा राम गृह संख्या : 110 उम्र : 26 लिंग : पुरुष	फोटो उपलब्ध
526	XHE1782614	निर्वाचक का नाम : सुनीता सारण पिता का नाम: मेघा राम सारण गृह संख्या : 110 उम्र : 25 लिंग : महिला	फोटो उपलब्ध	527	XHE1288224	निर्वाचक का नाम : नितेश पिता का नाम: मेघाराम गृह संख्या : 110 उम्र : 23 लिंग : पुरुष	फोटो उपलब्ध	528	XHE1781855	निर्वाचक का नाम : माया जाखड़ पति का नाम: नितेश गृह संख्या : 110 उम्र : 23 लिंग : महिला	फोटो उपलब्ध

529	XHE1782671	निर्वाचक का नाम : गायत्री सारण पिता का नाम: मेघाराम सारण गृह संख्या : 110 उम्र : 21 लिंग : महिला	फोटो उपलब्ध	530	XHE1810571	निर्वाचक का नाम : पूजा पिता का नाम: मदन लाल गृह संख्या : 110 उम्र : 19 लिंग : महिला	फोटो उपलब्ध	531	RJ/03/016/492200	निर्वाचक का नाम : पदमा पति का नाम: रामचन्द्र गृह संख्या : 111 उम्र : 64 लिंग : महिला	फोटो उपलब्ध
532	XHE1597558	निर्वाचक का नाम : किशन पिता का नाम: रामचंद्र गृह संख्या : 111 उम्र : 20 लिंग : पुरुष	फोटो उपलब्ध	533	RJ/03/016/492391	निर्वाचक का नाम : भोजा राम पिता का नाम: लाभू राम गृह संख्या : 112 उम्र : 72 लिंग : पुरुष	फोटो उपलब्ध	534	RJ/03/016/492163	निर्वाचक का नाम : गनेशी पति का नाम: भोजा राम गृह संख्या : 112 उम्र : 64 लिंग : महिला	फोटो उपलब्ध
535	XHE1085273	निर्वाचक का नाम : तीजा देवी पति का नाम: शंकर लाल गृह संख्या : 112 उम्र : 35 लिंग : महिला	फोटो उपलब्ध	536	XHE1050129	निर्वाचक का नाम : पुरखा राम पिता का नाम: भोजा राम गृह संख्या : 112 उम्र : 31 लिंग : पुरुष	फोटो उपलब्ध	537	XHE1085190	निर्वाचक का नाम : शंकर लाल पिता का नाम: भोजाराम गृह संख्या : 112 उम्र : 31 लिंग : पुरुष	फोटो उपलब्ध
538	XHE1050145	निर्वाचक का नाम : विमला देवी पति का नाम: पुरखा राम गृह संख्या : 112 उम्र : 30 लिंग : महिला	फोटो उपलब्ध	539	RJ/03/016/492162	निर्वाचक का नाम : पुनी पति का नाम: मोहन राम गृह संख्या : 113 उम्र : 64 लिंग : महिला	फोटो उपलब्ध	540	KWQ1545888	निर्वाचक का नाम : पूर्णा राम पिता का नाम: लाभू राम गृह संख्या : 113 उम्र : 59 लिंग : पुरुष	फोटो उपलब्ध
541	RJ/03/016/492688	निर्वाचक का नाम : मीरा पति का नाम: पूर्णा राम गृह संख्या : 113 उम्र : 57 लिंग : महिला	फोटो उपलब्ध	542	XHE0834309	निर्वाचक का नाम : प्रभु राम पिता का नाम: मोहन राम गृह संख्या : 113 उम्र : 31 लिंग : पुरुष	फोटो उपलब्ध	543	XHE1386341	निर्वाचक का नाम : सुशीला पति का नाम: प्रभू राम गृह संख्या : 113 उम्र : 28 लिंग : महिला	फोटो उपलब्ध
544	XHE0970855	निर्वाचक का नाम : दिनेश कुमार पिता का नाम: मेघा राम गृह संख्या : 113 उम्र : 27 लिंग : पुरुष	फोटो उपलब्ध	545	XHE1787134	निर्वाचक का नाम : आसुराम ज्याणी पिता का नाम: पूर्णा राम गृह संख्या : 113 उम्र : 26 लिंग : पुरुष	फोटो उपलब्ध	546	XHE1782226	निर्वाचक का नाम : मंजू पति का नाम: आशुराम ज्याणी गृह संख्या : 113 उम्र : 25 लिंग : महिला	फोटो उपलब्ध
547	XHE1385046	निर्वाचक का नाम : रामनिवास पिता का नाम: मोहन राम गृह संख्या : 113 उम्र : 24 लिंग : पुरुष	फोटो उपलब्ध	548	RJ/03/016/492706	निर्वाचक का नाम : कुम्भाराम पिता का नाम: लाभू राम गृह संख्या : 114 उम्र : 67 लिंग : पुरुष	फोटो उपलब्ध	549	RJ/03/016/492463	निर्वाचक का नाम : इमरती पति का नाम: कुम्भाराम गृह संख्या : 114 उम्र : 60 लिंग : महिला	फोटो उपलब्ध
550	XHE0571927	निर्वाचक का नाम : नरसाराम पिता का नाम: कुंभाराम गृह संख्या : 114 उम्र : 34 लिंग : पुरुष	फोटो उपलब्ध	551	XHE0571935	निर्वाचक का नाम : राजू देवी पति का नाम: नरसाराम गृह संख्या : 114 उम्र : 32 लिंग : महिला	फोटो उपलब्ध	552	RJ/03/016/492098	निर्वाचक का नाम : जगराम पिता का नाम: भैरा राम गृह संख्या : 115 उम्र : 74 लिंग : पुरुष	फोटो उपलब्ध
553	RJ/03/016/492726	निर्वाचक का नाम : शान्ती पति का नाम: जगराम गृह संख्या : 115 उम्र : 72 लिंग : महिला	फोटो उपलब्ध	554	XHE0695197	निर्वाचक का नाम : लाली पति का नाम: गोपालराम गृह संख्या : 115 उम्र : 36 लिंग : महिला	फोटो उपलब्ध	555	XHE0296392	निर्वाचक का नाम : गोपाल राम पिता का नाम: जगराम गृह संख्या : 115 उम्र : 33 लिंग : पुरुष	फोटो उपलब्ध
556	RJ/03/016/492040	निर्वाचक का नाम : मुकना राम पिता का नाम: भैरा राम गृह संख्या : 116 उम्र : 81 लिंग : पुरुष	फोटो उपलब्ध	557	RJ/03/016/492133	निर्वाचक का नाम : रामु राम पिता का नाम: भैरा राम गृह संख्या : 116 उम्र : 79 लिंग : पुरुष	फोटो उपलब्ध	558	RJ/03/016/492127	निर्वाचक का नाम : तुलछा पति का नाम: रामु राम गृह संख्या : 116 उम्र : 77 लिंग : महिला	फोटो उपलब्ध

559	RJ/03/016/492013	निर्वाचक का नाम : रेखा राम पिता का नाम: मुकना राम गृह संख्या : 116 उम्र : 45 लिंग : पुरुष	560	KWQ1714005	निर्वाचक का नाम : रेवन्ती पिता का नाम: रेखाराम गृह संख्या : 116 उम्र : 40 लिंग : महिला	561	XHE0217208	निर्वाचक का नाम : हनुमान पिता का नाम: रामूराम गृह संख्या : 116 उम्र : 37 लिंग : पुरुष
562	XHE0217190	निर्वाचक का नाम : राजू पति का नाम: हनुमानाराम गृह संख्या : 116 उम्र : 35 लिंग : महिला	563	XHE1583996	निर्वाचक का नाम : सीताराम पिता का नाम: रेखा राम गृह संख्या : 116 उम्र : 20 लिंग : पुरुष	564	RJ/03/016/492189	निर्वाचक का नाम : आशु राम पिता का नाम: जीवन राम गृह संख्या : 117 उम्र : 74 लिंग : पुरुष
565	KWQ1407105	निर्वाचक का नाम : भंवरी पति का नाम: किसनाराम गृह संख्या : 117 उम्र : 68 लिंग : महिला	566	RJ/03/016/492114	निर्वाचक का नाम : किशन लाल पिता का नाम: जीवन राम गृह संख्या : 117 उम्र : 61 लिंग : पुरुष	567	RJ/03/016/492309	निर्वाचक का नाम : श्रवण राम पिता का नाम: जीवन राम गृह संख्या : 117 उम्र : 58 लिंग : पुरुष
568	RJ/03/016/492203	निर्वाचक का नाम : सम्पत पति का नाम: श्रवण राम गृह संख्या : 117 उम्र : 55 लिंग : महिला	569	KWQ1755446	निर्वाचक का नाम : मोहनराम पिता का नाम: आसुराम गृह संख्या : 117 उम्र : 45 लिंग : पुरुष	570	KWQ1545896	निर्वाचक का नाम : सरोज पति का नाम: मोहन राम गृह संख्या : 117 उम्र : 42 लिंग : महिला
571	XHE0473611	निर्वाचक का नाम : रामदयाल पिता का नाम: आसू राम गृह संख्या : 117 उम्र : 35 लिंग : पुरुष	572	XHE0410878	निर्वाचक का नाम : गिरधारीराम पिता का नाम: आसुराम गृह संख्या : 117 उम्र : 33 लिंग : पुरुष	573	XHE0834267	निर्वाचक का नाम : इन्द्रा पति का नाम: गिरधारी राम गृह संख्या : 117 उम्र : 32 लिंग : महिला
574	XHE0614545	निर्वाचक का नाम : हीरा पति का नाम: गणेशा राम गृह संख्या : 117 उम्र : 32 लिंग : महिला	575	XHE0473579	निर्वाचक का नाम : नौरता राम पिता का नाम: किशना राम गृह संख्या : 117 उम्र : 31 लिंग : पुरुष	576	XHE0834259	निर्वाचक का नाम : पूनम पति का नाम: रामदयाल गृह संख्या : 117 उम्र : 30 लिंग : महिला
577	XHE0834275	निर्वाचक का नाम : राम प्रताप पिता का नाम: श्रवण राम गृह संख्या : 117 उम्र : 30 लिंग : पुरुष	578	XHE1470277	निर्वाचक का नाम : भागुराम पिता का नाम: किशनाराम गृह संख्या : 117 उम्र : 28 लिंग : पुरुष	579	XHE0834242	निर्वाचक का नाम : मोती राम पिता का नाम: आशु राम गृह संख्या : 117 उम्र : 27 लिंग : पुरुष
580	XHE0995811	निर्वाचक का नाम : राम निवास पिता का नाम: श्रावण राम गृह संख्या : 117 उम्र : 26 लिंग : पुरुष	581	XHE0995753	निर्वाचक का नाम : अर्जुन राम पिता का नाम: किसनाराम गृह संख्या : 117 उम्र : 26 लिंग : पुरुष	582	XHE1288315	निर्वाचक का नाम : चंदा देवी पति का नाम: मोती राम गृह संख्या : 117 उम्र : 25 लिंग : महिला
583	XHE1385814	निर्वाचक का नाम : सरिता पति का नाम: रामप्रताप नाई गृह संख्या : 117 उम्र : 25 लिंग : महिला	584	XHE1485762	निर्वाचक का नाम : समली पति का नाम: नोरता राम गृह संख्या : 117 उम्र : 24 लिंग : महिला	585	XHE1558014	निर्वाचक का नाम : शुभकरण पिता का नाम: किशन लाल गृह संख्या : 117 उम्र : 22 लिंग : पुरुष
586	RJ/03/016/492159	निर्वाचक का नाम : केशर पति का नाम: शिव करण गृह संख्या : 118 उम्र : 78 लिंग : महिला	587	RJ/03/016/492414	निर्वाचक का नाम : भंवरा राम पिता का नाम: शिव करण गृह संख्या : 118 उम्र : 59 लिंग : पुरुष	588	XHE1813609	निर्वाचक का नाम : केशु राम पिता का नाम: शिवकरण गृह संख्या : 118 उम्र : 58 लिंग : पुरुष

589	RJ/03/016/492445	निर्वाचक का नाम : राधा पति का नाम: भंवरा राम गृह संख्या : 118 उम्र : 54 लिंग : महिला	फोटो उपलब्ध	590	KWQ1407345	निर्वाचक का नाम : गणेशी देवी पति का नाम: केशुराम गृह संख्या : 118 उम्र : 51 लिंग : महिला	फोटो उपलब्ध	591	KWQ1407329	निर्वाचक का नाम : मदन लाल पिता का नाम: शिवकरण गृह संख्या : 118 उम्र : 45 लिंग : पुरुष	फोटो उपलब्ध
592	KWQ1407337	निर्वाचक का नाम : झुमादेवी पति का नाम: मदन लाल गृह संख्या : 118 उम्र : 45 लिंग : महिला	फोटो उपलब्ध	593	XHE0217224	निर्वाचक का नाम : भागूराम पिता का नाम: शिवकरण गृह संख्या : 118 उम्र : 37 लिंग : पुरुष	फोटो उपलब्ध	594	XHE0217216	निर्वाचक का नाम : कमलादेवी पति का नाम: भागूराम गृह संख्या : 118 उम्र : 35 लिंग : महिला	फोटो उपलब्ध
595	XHE0970830	निर्वाचक का नाम : शिव लाल गोदारा पिता का नाम: भंवरा राम गृह संख्या : 118 उम्र : 29 लिंग : पुरुष	फोटो उपलब्ध	596	XHE1164680	निर्वाचक का नाम : ओम प्रकाश गोदारा पिता का नाम: भंवरा राम गृह संख्या : 118 उम्र : 26 लिंग : पुरुष	फोटो उपलब्ध	597	XHE1164698	निर्वाचक का नाम : राजू राम गोदारा पिता का नाम: मदन लाल गोदारा गृह संख्या : 118 उम्र : 25 लिंग : पुरुष	फोटो उपलब्ध
598	XHE1385483	निर्वाचक का नाम : गोपालाराम पिता का नाम: केशु राम गृह संख्या : 118 उम्र : 24 लिंग : पुरुष	फोटो उपलब्ध	599	XHE1573823	निर्वाचक का नाम : भवटी जाखड़ पति का नाम: शिव लाल गृह संख्या : 118 उम्र : 24 लिंग : महिला	फोटो उपलब्ध	600	XHE1572841	निर्वाचक का नाम : पुष्पा जाखड़ पति का नाम: ओम प्रकाश गोदारा गृह संख्या : 118 उम्र : 23 लिंग : महिला	फोटो उपलब्ध
601	XHE1708643	निर्वाचक का नाम : मूली मांडू पति का नाम: राजू राम गोदारा गृह संख्या : 118 उम्र : 22 लिंग : महिला	फोटो उपलब्ध	602	XHE1708635	निर्वाचक का नाम : पुष्पा पति का नाम: गोपालाराम गृह संख्या : 118 उम्र : 20 लिंग : महिला	फोटो उपलब्ध	603	XHE1709161	निर्वाचक का नाम : मुकेश गोदारा पिता का नाम: मदन लाल गोदारा गृह संख्या : 118 उम्र : 20 लिंग : पुरुष	फोटो उपलब्ध
604	XHE1624832	निर्वाचक का नाम : मनिश्वर गोदारा पिता का नाम: केशु राम गृह संख्या : 118 उम्र : 20 लिंग : पुरुष	फोटो उपलब्ध	605	XHE1803055	निर्वाचक का नाम : संजल पिता का नाम: भागूराम गृह संख्या : 118 उम्र : 19 लिंग : महिला	फोटो उपलब्ध	606	RJ/03/016/492001	निर्वाचक का नाम : नारायण राम पिता का नाम: पदमा राम गृह संख्या : 119 उम्र : 84 लिंग : पुरुष	फोटो उपलब्ध
607	RJ/03/016/492402	निर्वाचक का नाम : रामेश्वर लाल पिता का नाम: नारायण राम गृह संख्या : 119 उम्र : 50 लिंग : पुरुष	फोटो उपलब्ध	608	RJ/03/016/492484	निर्वाचक का नाम : बीरबल पिता का नाम: नारायण राम गृह संख्या : 119 उम्र : 47 लिंग : पुरुष	फोटो उपलब्ध	609	KWQ1545904	निर्वाचक का नाम : मूली पति का नाम: बीरबल गृह संख्या : 119 उम्र : 45 लिंग : महिला	फोटो उपलब्ध
610	KWQ1713577	निर्वाचक का नाम : भागू राम पिता का नाम: नारायण राम गृह संख्या : 119 उम्र : 43 लिंग : पुरुष	फोटो उपलब्ध	611	KWQ1755149	निर्वाचक का नाम : संतोष देवी पति का नाम: भागू राम गृह संख्या : 119 उम्र : 42 लिंग : महिला	फोटो उपलब्ध	612	KWQ1713569	निर्वाचक का नाम : गोधू राम पिता का नाम: नारायण राम गृह संख्या : 119 उम्र : 41 लिंग : पुरुष	फोटो उपलब्ध
613	XHE1106517	निर्वाचक का नाम : छोटू देवी पति का नाम: गोरधन राम गृह संख्या : 119 उम्र : 31 लिंग : महिला	फोटो उपलब्ध	614	XHE1385947	निर्वाचक का नाम : ममता ज्याणी पिता का नाम: बिरबल राम ज्याणी गृह संख्या : 119 उम्र : 24 लिंग : महिला	फोटो उपलब्ध	615	XHE1385905	निर्वाचक का नाम : ओमप्रकाश ज्याणी पिता का नाम: बिरबल राम ज्याणी गृह संख्या : 119 उम्र : 23 लिंग : पुरुष	फोटो उपलब्ध
616	RJ/03/016/492225	निर्वाचक का नाम : गीता पति का नाम: चैवर चन्द गृह संख्या : 120 उम्र : 69 लिंग : महिला	फोटो उपलब्ध	617	RJ/03/016/492195	निर्वाचक का नाम : राम चंदर पिता का नाम: चैवर चन्द गृह संख्या : 120 उम्र : 52 लिंग : पुरुष	फोटो उपलब्ध	618	KWQ1885847	निर्वाचक का नाम : सुशीला पति का नाम: रामचन्द गृह संख्या : 120 उम्र : 39 लिंग : महिला	फोटो उपलब्ध

<p>619 RJ/03/016/492409</p> <p>निर्वाचक का नाम : माली पति का नाम: सुरजा राम गृह संख्या : 121 उम्र : 64 लिंग : महिला</p> <p>फोटो उपलब्ध</p>	<p>620 RJ/03/016/492070</p> <p>निर्वाचक का नाम : भंवरा राम पिता का नाम: सुरजा राम गृह संख्या : 121 उम्र : 57 लिंग : पुरुष</p> <p>फोटो उपलब्ध</p>	<p>621 KWQ1407360</p> <p>निर्वाचक का नाम : ज्यानी देवी पति का नाम: भंवराराम गृह संख्या : 121 उम्र : 47 लिंग : महिला</p> <p>फोटो उपलब्ध</p>
<p>622 KWQ1407352</p> <p>निर्वाचक का नाम : सन्तोष पति का नाम: तेजाराम गृह संख्या : 121 उम्र : 45 लिंग : महिला</p> <p>फोटो उपलब्ध</p>	<p>623 KWQ1636463</p> <p>निर्वाचक का नाम : तेजाराम पिता का नाम: सुरजाराम गृह संख्या : 121 उम्र : 45 लिंग : पुरुष</p> <p>फोटो उपलब्ध</p>	<p>624 XHE1624766</p> <p>निर्वाचक का नाम : दानाराम पिता का नाम: भंवराराम गृह संख्या : 121 उम्र : 20 लिंग : पुरुष</p> <p>फोटो उपलब्ध</p>
<p>625 XHE0265386</p> <p>निर्वाचक का नाम : किशनाराम पिता का नाम: पन्नाराम गृह संख्या : 158 उम्र : 37 लिंग : पुरुष</p> <p>फोटो उपलब्ध</p>	<p>626 XHE0614644</p> <p>निर्वाचक का नाम : सोहनी पति का नाम: किशनाराम गृह संख्या : 158 उम्र : 36 लिंग : महिला</p> <p>फोटो उपलब्ध</p>	<p>627 XHE1093491</p> <p>निर्वाचक का नाम : मुख राम पिता का नाम: भंवर लाल गृह संख्या : 187 उम्र : 26 लिंग : पुरुष</p> <p>फोटो उपलब्ध</p>
<p>628 XHE1386234</p> <p>निर्वाचक का नाम : सुमन पति का नाम: रामेश्वर लाल गृह संख्या : अनुभाग नं 3 पार्ट नं 214 उम्र : 33 लिंग : महिला</p> <p>फोटो उपलब्ध</p>	<p>629 XHE0410902</p> <p>निर्वाचक का नाम : गणेशा राम पिता का नाम: किशना राम गृह संख्या : वार्ड नं 02 उम्र : 35 लिंग : पुरुष</p> <p>फोटो उपलब्ध</p>	

630	RJ/03/016/492716	निर्वाचक का नाम : पदमा राम पिता का नाम: गीगा राम गृह संख्या : 56 उम्र : 49 लिंग : पुरुष	फोटो उपलब्ध	631	KWQ1713585	निर्वाचक का नाम : पिकी देवी पति का नाम: पदमाराम गृह संख्या : 56 उम्र : 47 लिंग : महिला	फोटो उपलब्ध	632	XHE1459031	निर्वाचक का नाम : विमला पिता का नाम: पदमा राम गृह संख्या : 56 उम्र : 24 लिंग : महिला	फोटो उपलब्ध
633	XHE1459049	निर्वाचक का नाम : रामलाल पिता का नाम: पदमा राम गृह संख्या : 56 उम्र : 22 लिंग : पुरुष	फोटो उपलब्ध	634	XHE1521632	निर्वाचक का नाम : राकेश पिता का नाम: पदमा राम गृह संख्या : 56 उम्र : 21 लिंग : पुरुष	फोटो उपलब्ध	635	XHE1782499	निर्वाचक का नाम : संतोष पिता का नाम: पदमाराम गृह संख्या : 56 उम्र : 20 लिंग : महिला	फोटो उपलब्ध
636	RJ/03/016/492473	निर्वाचक का नाम : दुला राम पिता का नाम: गीगा राम गृह संख्या : 57 उम्र : 67 लिंग : पुरुष	फोटो उपलब्ध	637	RJ/03/016/492472	निर्वाचक का नाम : जसी पति का नाम: दुला राम गृह संख्या : 57 उम्र : 62 लिंग : महिला	फोटो उपलब्ध	638	XHE0614552	निर्वाचक का नाम : चुन्नीलाल पिता का नाम: दुलाराम गृह संख्या : 57 उम्र : 34 लिंग : पुरुष	फोटो उपलब्ध
639	XHE1459098	निर्वाचक का नाम : ओमप्रकाश पिता का नाम: दूला राम गृह संख्या : 57 उम्र : 28 लिंग : पुरुष	फोटो उपलब्ध	640	XHE1459056	निर्वाचक का नाम : आसी पति का नाम: चूना राम गृह संख्या : 57 उम्र : 27 लिंग : महिला	फोटो उपलब्ध	641	XHE1459080	निर्वाचक का नाम : शंकर लाल पिता का नाम: दूला राम गृह संख्या : 57 उम्र : 22 लिंग : पुरुष	फोटो उपलब्ध
642	XHE1784966	निर्वाचक का नाम : निरमा मेघवाल पिता का नाम: दूला राम गृह संख्या : 57 उम्र : 19 लिंग : महिला	फोटो उपलब्ध	643	RJ/03/016/492316	निर्वाचक का नाम : पानी पति का नाम: इशर राम गृह संख्या : 58 उम्र : 65 लिंग : महिला	फोटो उपलब्ध	644	RJ/03/016/492322	निर्वाचक का नाम : इशर राम पिता का नाम: गीगा राम गृह संख्या : 58 उम्र : 64 लिंग : पुरुष	फोटो उपलब्ध
645	XHE0970863	निर्वाचक का नाम : विकास पिता का नाम: ईश्वर राम गृह संख्या : 58 उम्र : 30 लिंग : पुरुष	फोटो उपलब्ध	646	XHE0970871	निर्वाचक का नाम : सीता राम पिता का नाम: ईश्वर राम गृह संख्या : 58 उम्र : 28 लिंग : पुरुष	फोटो उपलब्ध	647	RJ/03/016/492216	निर्वाचक का नाम : कालती पति का नाम: चुना राम गृह संख्या : 59 उम्र : 64 लिंग : महिला	फोटो उपलब्ध
648	XHE1384825	निर्वाचक का नाम : इंद्रा पति का नाम: ओमप्रकाश गृह संख्या : 59 उम्र : 29 लिंग : महिला	फोटो उपलब्ध	649	XHE1384783	निर्वाचक का नाम : ओमप्रकाश पिता का नाम: चुना राम गृह संख्या : 59 उम्र : 25 लिंग : पुरुष	फोटो उपलब्ध	650	XHE1530930	निर्वाचक का नाम : राकेश पिता का नाम: चुना राम गृह संख्या : 59 उम्र : 23 लिंग : पुरुष	फोटो उपलब्ध
651	RJ/03/016/492481	निर्वाचक का नाम : जैसा राम पिता का नाम: रेवन्ता राम गृह संख्या : 60 उम्र : 72 लिंग : पुरुष	फोटो उपलब्ध	652	RJ/03/016/492213	निर्वाचक का नाम : सरस्वती पति का नाम: जैसाराम गृह संख्या : 60 उम्र : 67 लिंग : महिला	फोटो उपलब्ध	653	XHE0123539	निर्वाचक का नाम : किसनाराम पिता का नाम: जैसाराम गृह संख्या : 60 उम्र : 39 लिंग : पुरुष	फोटो उपलब्ध
654	XHE1164276	निर्वाचक का नाम : सरोज देवी पति का नाम: किशनाराम गृह संख्या : 60 उम्र : 36 लिंग : महिला	फोटो उपलब्ध	655	XHE1164300	निर्वाचक का नाम : ओमप्रकाश पिता का नाम: जैसाराम गृह संख्या : 60 उम्र : 28 लिंग : पुरुष	फोटो उपलब्ध	656	XHE1164441	निर्वाचक का नाम : शरबती देवी पति का नाम: ओमप्रकाश गृह संख्या : 60 उम्र : 28 लिंग : महिला	फोटो उपलब्ध
657	RJ/03/016/492350	निर्वाचक का नाम : श्याम लाल पिता का नाम: बना राम गृह संख्या : 61 उम्र : 69 लिंग : पुरुष	फोटो उपलब्ध	658	RJ/03/016/492319	निर्वाचक का नाम : मांगी पति का नाम: श्याम लाल गृह संख्या : 61 उम्र : 63 लिंग : महिला	फोटो उपलब्ध	659	XHE1522200	निर्वाचक का नाम : कोजाराम पिता का नाम: श्याम लाल गृह संख्या : 61 उम्र : 21 लिंग : पुरुष	फोटो उपलब्ध

660	RJ/03/016/492469	निर्वाचक का नाम : तारू राम पिता का नाम: फुसाराम गृह संख्या : 62 उम्र : 69 लिंग : पुरुष	फोटो उपलब्ध	661	RJ/03/016/492318	निर्वाचक का नाम : सुखी पिता का नाम: तारू राम गृह संख्या : 62 उम्र : 64 लिंग : महिला	फोटो उपलब्ध	662	RJ/03/016/492394	निर्वाचक का नाम : लिछा राम पिता का नाम: फुसा राम गृह संख्या : 62 उम्र : 57 लिंग : पुरुष	फोटो उपलब्ध
663	KWQ1545920	निर्वाचक का नाम : पूनम पति का नाम: लिछाराम गृह संख्या : 62 उम्र : 45 लिंग : महिला	फोटो उपलब्ध	664	RJ/03/016/492315	निर्वाचक का नाम : जडाव पति का नाम: किर्ता राम गृह संख्या : 63 उम्र : 84 लिंग : महिला	फोटो उपलब्ध	665	RJ/03/016/492352	निर्वाचक का नाम : मांगी लाल पिता का नाम: किर्ता राम गृह संख्या : 63 उम्र : 57 लिंग : पुरुष	फोटो उपलब्ध
666	XHE0123547	निर्वाचक का नाम : करणराम पिता का नाम: किर्ताराम गृह संख्या : 63 उम्र : 43 लिंग : पुरुष	फोटो उपलब्ध	667	XHE0123554	निर्वाचक का नाम : माली पति का नाम: मांगीलाल गृह संख्या : 63 उम्र : 42 लिंग : महिला	फोटो उपलब्ध	668	XHE0695205	निर्वाचक का नाम : अनोपा देवी पति का नाम: करणाराम गृह संख्या : 63 उम्र : 38 लिंग : महिला	फोटो उपलब्ध
669	XHE0039966	निर्वाचक का नाम : किशनाराम पिता का नाम: हेतराम गृह संख्या : 64 उम्र : 40 लिंग : पुरुष	फोटो उपलब्ध	670	XHE1085281	निर्वाचक का नाम : संतोष पति का नाम: किशनाराम गृह संख्या : 64 उम्र : 39 लिंग : महिला	फोटो उपलब्ध	671	XHE1211549	निर्वाचक का नाम : सागर मल पिता का नाम: हेत राम गृह संख्या : 64 उम्र : 31 लिंग : पुरुष	फोटो उपलब्ध
672	XHE1211531	निर्वाचक का नाम : पूनम पति का नाम: सागर मल गृह संख्या : 64 उम्र : 29 लिंग : महिला	फोटो उपलब्ध	673	RJ/03/016/492714	निर्वाचक का नाम : मंगला राम पिता का नाम: गीगा राम गृह संख्या : 65 उम्र : 77 लिंग : पुरुष	फोटो उपलब्ध	674	RJ/03/016/492317	निर्वाचक का नाम : भंवरी पति का नाम: मंगला राम गृह संख्या : 65 उम्र : 71 लिंग : महिला	फोटो उपलब्ध
675	KWQ1713601	निर्वाचक का नाम : राजू देवी पति का नाम: जगदीश गृह संख्या : 65 उम्र : 45 लिंग : महिला	फोटो उपलब्ध	676	XHE0473546	निर्वाचक का नाम : जगदीश पिता का नाम: मंगला राम गृह संख्या : 65 उम्र : 38 लिंग : पुरुष	फोटो उपलब्ध	677	XHE0473496	निर्वाचक का नाम : भगवाना राम पिता का नाम: मंगला राम गृह संख्या : 65 उम्र : 34 लिंग : पुरुष	फोटो उपलब्ध
678	XHE0796045	निर्वाचक का नाम : कमला पति का नाम: भगवाना राम गृह संख्या : 65 उम्र : 33 लिंग : महिला	फोटो उपलब्ध	679	XHE0473520	निर्वाचक का नाम : नन्दा राम पिता का नाम: मंगला राम गृह संख्या : 65 उम्र : 32 लिंग : पुरुष	फोटो उपलब्ध	680	XHE1288257	निर्वाचक का नाम : सरोज देवी पति का नाम: नंदकिशोर गृह संख्या : 65 उम्र : 30 लिंग : महिला	फोटो उपलब्ध
681	RJ/03/016/492166	निर्वाचक का नाम : उमली पति का नाम: नारायण राम गृह संख्या : 66 उम्र : 72 लिंग : महिला	फोटो उपलब्ध	682	KWQ1885862	निर्वाचक का नाम : किसना राम पिता का नाम: नारायण राम गृह संख्या : 66 उम्र : 57 लिंग : पुरुष	फोटो उपलब्ध	683	RJ/03/016/492164	निर्वाचक का नाम : धत्री पति का नाम: किसनाराम गृह संख्या : 66 उम्र : 55 लिंग : महिला	फोटो उपलब्ध
684	KWQ1885870	निर्वाचक का नाम : मदन लाल पिता का नाम: नारायण राम गृह संख्या : 66 उम्र : 52 लिंग : पुरुष	फोटो उपलब्ध	685	KWQ1636471	निर्वाचक का नाम : फूसी पति का नाम: मदन लाल गृह संख्या : 66 उम्र : 49 लिंग : महिला	फोटो उपलब्ध	686	KWQ1636489	निर्वाचक का नाम : डालूराम पिता का नाम: नारायण राम गृह संख्या : 66 उम्र : 44 लिंग : पुरुष	फोटो उपलब्ध
687	KWQ1713619	निर्वाचक का नाम : सुखा राम पिता का नाम: नारायण राम गृह संख्या : 66 उम्र : 42 लिंग : पुरुष	फोटो उपलब्ध	688	KWQ1885888	निर्वाचक का नाम : सूई देवी पति का नाम: डालू राम गृह संख्या : 66 उम्र : 42 लिंग : महिला	फोटो उपलब्ध	689	KWQ1885854	निर्वाचक का नाम : सुशीला पति का नाम: सुखा राम गृह संख्या : 66 उम्र : 41 लिंग : महिला	फोटो उपलब्ध

690	XHE0996793	निर्वाचक का नाम : राजुराम पिता का नाम: किस्नराम गृह संख्या : 66 उम्र : 28 लिंग : पुरुष	फोटो उपलब्ध	691	XHE1385160	निर्वाचक का नाम : सुमन पति का नाम: राजुराम गृह संख्या : 66 उम्र : 24 लिंग : महिला	फोटो उपलब्ध	692	XHE1759927	निर्वाचक का नाम : मोटाराम पिता का नाम: किशन राम गृह संख्या : 66 उम्र : 21 लिंग : पुरुष	फोटो उपलब्ध
693	XHE1643881	निर्वाचक का नाम : सरिता पिता का नाम: मदन लाल गृह संख्या : 66 उम्र : 20 लिंग : महिला	फोटो उपलब्ध	694	XHE1757632	निर्वाचक का नाम : मोनिका जाट पिता का नाम: डालुराम गृह संख्या : 66 उम्र : 20 लिंग : महिला	फोटो उपलब्ध	695	XHE1759851	निर्वाचक का नाम : चंद्रकला जाट पिता का नाम: किशनाराम गृह संख्या : 66 उम्र : 19 लिंग : महिला	फोटो उपलब्ध
696	RJ/03/016/492101	निर्वाचक का नाम : भुरा राम पिता का नाम: भैरा राम गृह संख्या : 67 उम्र : 85 लिंग : पुरुष	फोटो उपलब्ध	697	RJ/03/016/492143	निर्वाचक का नाम : ओम प्रकाश पिता का नाम: भुरा राम गृह संख्या : 67 उम्र : 57 लिंग : पुरुष	फोटो उपलब्ध	698	XHE0796052	निर्वाचक का नाम : राजू पिता का नाम: ओम प्रकाश गृह संख्या : 67 उम्र : 46 लिंग : पुरुष	फोटो उपलब्ध
699	KWQ1545953	निर्वाचक का नाम : नेताराम पिता का नाम: भूरा राम गृह संख्या : 67 उम्र : 44 लिंग : पुरुष	फोटो उपलब्ध	700	KWQ1545961	निर्वाचक का नाम : सालुराम पिता का नाम: भुराराम गृह संख्या : 67 उम्र : 42 लिंग : पुरुष	फोटो उपलब्ध	701	XHE0217232	निर्वाचक का नाम : गंगा पति का नाम: नेताराम गृह संख्या : 67 उम्र : 41 लिंग : महिला	फोटो उपलब्ध
702	XHE0217240	निर्वाचक का नाम : चुन्नी पति का नाम: सालुराम गृह संख्या : 67 उम्र : 39 लिंग : महिला	फोटो उपलब्ध	703	XHE1459106	निर्वाचक का नाम : भगवाना राम पिता का नाम: ओमप्रकाश गृह संख्या : 67 उम्र : 23 लिंग : पुरुष	फोटो उपलब्ध	704	RJ/03/016/492237	निर्वाचक का नाम : कोयली पति का नाम: तना राम गृह संख्या : 71 उम्र : 64 लिंग : महिला	फोटो उपलब्ध
705	XHE0217257	निर्वाचक का नाम : पूनमचंद पिता का नाम: तनाराम गृह संख्या : 71 उम्र : 38 लिंग : पुरुष	फोटो उपलब्ध	706	XHE0369280	निर्वाचक का नाम : सारदा पति का नाम: पूनमचंद गृह संख्या : 71 उम्र : 36 लिंग : महिला	फोटो उपलब्ध	707	XHE0614578	निर्वाचक का नाम : कुशलाराम पिता का नाम: तनाराम गृह संख्या : 71 उम्र : 32 लिंग : पुरुष	फोटो उपलब्ध
708	XHE0614560	निर्वाचक का नाम : काली पति का नाम: कुशलाराम गृह संख्या : 71 उम्र : 31 लिंग : महिला	फोटो उपलब्ध	709	RJ/03/016/492348	निर्वाचक का नाम : भंवरा राम पिता का नाम: रेवंता राम गृह संख्या : 72 उम्र : 64 लिंग : पुरुष	फोटो उपलब्ध	710	RJ/03/016/492494	निर्वाचक का नाम : पेमा पति का नाम: भंवरा राम गृह संख्या : 72 उम्र : 60 लिंग : महिला	फोटो उपलब्ध
711	XHE1106574	निर्वाचक का नाम : रुघाराम पिता का नाम: भवर लाल गृह संख्या : 72 उम्र : 36 लिंग : पुरुष	फोटो उपलब्ध	712	XHE1106558	निर्वाचक का नाम : धापू देवी पति का नाम: सूरजाराम गृह संख्या : 72 उम्र : 33 लिंग : महिला	फोटो उपलब्ध	713	XHE1106566	निर्वाचक का नाम : रामेती पति का नाम: रुघाराम गृह संख्या : 72 उम्र : 31 लिंग : महिला	फोटो उपलब्ध
714	XHE1106541	निर्वाचक का नाम : सूरजाराम पिता का नाम: भवर लाल गृह संख्या : 72 उम्र : 29 लिंग : पुरुष	फोटो उपलब्ध	715	RJ/03/016/492271	निर्वाचक का नाम : सोहन राम पिता का नाम: काना राम गृह संख्या : 74 उम्र : 79 लिंग : पुरुष	फोटो उपलब्ध	716	RJ/03/016/492228	निर्वाचक का नाम : भोलकी पति का नाम: सोहन राम गृह संख्या : 74 उम्र : 74 लिंग : महिला	फोटो उपलब्ध
717	XHE0998385	निर्वाचक का नाम : दुला राम पिता का नाम: सोहन राम गृह संख्या : 74 उम्र : 30 लिंग : पुरुष	फोटो उपलब्ध	718	XHE1715838	निर्वाचक का नाम : समा मेघवाल पति का नाम: दुला राम गृह संख्या : 74 उम्र : 24 लिंग : महिला	फोटो उपलब्ध	719	RJ/03/016/492474	निर्वाचक का नाम : पर्ता राम पिता का नाम: काना राम गृह संख्या : 75 उम्र : 72 लिंग : पुरुष	फोटो उपलब्ध

720	RJ/03/016/492229	निर्वाचक का नाम : रूखमा पति का नाम: परता राम गृह संख्या : 75 उम्र : 67 लिंग : महिला	721	XHE0614602	निर्वाचक का नाम : किशनाराम पिता का नाम: परताराम गृह संख्या : 75 उम्र : 32 लिंग : पुरुष	722	XHE0970889	निर्वाचक का नाम : मन्जू पति का नाम: किशना राम गृह संख्या : 75 उम्र : 29 लिंग : महिला
723	XHE0970897	निर्वाचक का नाम : जेनाराम पिता का नाम: परता राम गृह संख्या : 75 उम्र : 28 लिंग : पुरुष	724	RJ/03/016/492482	निर्वाचक का नाम : रामेश्वर लाल पिता का नाम: रेवंता राम गृह संख्या : 77 उम्र : 72 लिंग : पुरुष	725	RJ/03/016/492236	निर्वाचक का नाम : तिजा पति का नाम: रामेशर लाल गृह संख्या : 77 उम्र : 69 लिंग : महिला
726	RJ/03/016/492015	निर्वाचक का नाम : हुणता राम पिता का नाम: रामेशर लाल गृह संख्या : 77 उम्र : 57 लिंग : पुरुष	727	KWQ1636497	निर्वाचक का नाम : लाछा पति का नाम: हुणताराम गृह संख्या : 77 उम्र : 49 लिंग : महिला	728	KWQ1636505	निर्वाचक का नाम : प्रकाशचन्द पिता का नाम: रामेशर लाल गृह संख्या : 77 उम्र : 49 लिंग : पुरुष
729	KWQ1713627	निर्वाचक का नाम : सरला पति का नाम: प्रकाश चन्द गृह संख्या : 77 उम्र : 48 लिंग : महिला	730	XHE0216960	निर्वाचक का नाम : राजूराम पिता का नाम: रामेशर लाल गृह संख्या : 77 उम्र : 44 लिंग : पुरुष	731	XHE0970905	निर्वाचक का नाम : समला देवी पति का नाम: पोकर राम गृह संख्या : 77 उम्र : 42 लिंग : महिला
732	XHE0970913	निर्वाचक का नाम : देव कन्या पति का नाम: राजूराम गृह संख्या : 77 उम्र : 35 लिंग : महिला	733	XHE1385376	निर्वाचक का नाम : रेश्मी पति का नाम: जेनाराम गृह संख्या : 77 उम्र : 27 लिंग : महिला	734	XHE1459072	निर्वाचक का नाम : मनोज कुमार पिता का नाम: प्रकाश चंद गृह संख्या : 77 उम्र : 25 लिंग : पुरुष
735	XHE1782275	निर्वाचक का नाम : द्रोपती पटीर पति का नाम: मनोज कुमार गृह संख्या : 77 उम्र : 23 लिंग : महिला	736	RJ/03/016/492683	निर्वाचक का नाम : मुला राम पिता का नाम: उमा राम गृह संख्या : 78 उम्र : 64 लिंग : पुरुष	737	RJ/03/016/492471	निर्वाचक का नाम : लिछमा पति का नाम: मुला राम गृह संख्या : 78 उम्र : 62 लिंग : महिला
738	XHE0970921	निर्वाचक का नाम : लेख राम पिता का नाम: मुला राम गृह संख्या : 78 उम्र : 38 लिंग : पुरुष	739	XHE0970939	निर्वाचक का नाम : काली देवी पति का नाम: लेख राम गृह संख्या : 78 उम्र : 36 लिंग : महिला	740	XHE0970947	निर्वाचक का नाम : हड़माना राम पिता का नाम: मुला राम गृह संख्या : 78 उम्र : 33 लिंग : पुरुष
741	XHE0970954	निर्वाचक का नाम : इमरता राम पिता का नाम: मुला राम गृह संख्या : 78 उम्र : 31 लिंग : पुरुष	742	XHE0970962	निर्वाचक का नाम : संग्राम राम पिता का नाम: मुला राम गृह संख्या : 78 उम्र : 30 लिंग : पुरुष	743	XHE1272590	निर्वाचक का नाम : गौरा पति का नाम: हड़माना राम गृह संख्या : 78 उम्र : 29 लिंग : महिला
744	XHE0970970	निर्वाचक का नाम : सांवर मल पिता का नाम: मुला राम गृह संख्या : 78 उम्र : 28 लिंग : पुरुष	745	XHE1787860	निर्वाचक का नाम : धापू पति का नाम: इमरता राम गृह संख्या : 78 उम्र : 26 लिंग : महिला	746	XHE1795400	निर्वाचक का नाम : मनेष पिता का नाम: लेखराम गृह संख्या : 78 उम्र : 19 लिंग : पुरुष
747	RJ/03/016/492248	निर्वाचक का नाम : मानी पति का नाम: चेतन राम गृह संख्या : 79 उम्र : 89 लिंग : महिला	748	RJ/03/016/492393	निर्वाचक का नाम : नरसा राम पिता का नाम: चेतन राम गृह संख्या : 79 उम्र : 60 लिंग : पुरुष	749	RJ/03/016/492404	निर्वाचक का नाम : गोमती पति का नाम: नरसा राम गृह संख्या : 79 उम्र : 57 लिंग : महिला

750	XHE0999045	निर्वाचक का नाम : कालुराम पिता का नाम: चैतन राम गृह संख्या : 79 उम्र : 41 लिंग : पुरुष	751	XHE0996066	निर्वाचक का नाम : शारदा पति का नाम: कालुराम गृह संख्या : 79 उम्र : 41 लिंग : महिला	752	XHE1601228	निर्वाचक का नाम : धर्मराम पिता का नाम: नरसा राम गृह संख्या : 79 उम्र : 20 लिंग : पुरुष
753	RJ/03/016/492102	निर्वाचक का नाम : रेवंता राम पिता का नाम: भैरा राम गृह संख्या : 82 उम्र : 86 लिंग : पुरुष	754	RJ/03/016/492123	निर्वाचक का नाम : सुखी पति का नाम: रेवंता राम गृह संख्या : 82 उम्र : 86 लिंग : महिला	755	RJ/03/016/492431	निर्वाचक का नाम : आशु राम पिता का नाम: रेवंता राम गृह संख्या : 82 उम्र : 62 लिंग : पुरुष
756	KWQ1545979	निर्वाचक का नाम : जीवराज पिता का नाम: रेवंताराम गृह संख्या : 82 उम्र : 52 लिंग : पुरुष	757	KWQ1545987	निर्वाचक का नाम : धापू पति का नाम: जीवराज गृह संख्या : 82 उम्र : 50 लिंग : महिला	758	KWQ1545995	निर्वाचक का नाम : परमा पति का नाम: आसुराम गृह संख्या : 82 उम्र : 48 लिंग : महिला
759	XHE1458983	निर्वाचक का नाम : राकेश पिता का नाम: जीवराज गृह संख्या : 82 उम्र : 23 लिंग : पुरुष	760	XHE1759547	निर्वाचक का नाम : भगवानी बाजिया पति का नाम: राकेश गृह संख्या : 82 उम्र : 23 लिंग : महिला	761	XHE1569755	निर्वाचक का नाम : राजूराम पिता का नाम: आसुराम गृह संख्या : 82 उम्र : 22 लिंग : पुरुष
762	XHE1780832	निर्वाचक का नाम : अनिता पति का नाम: राजू राम गृह संख्या : 82 उम्र : 22 लिंग : महिला	763	XHE1757558	निर्वाचक का नाम : पूजा ज्याणी पिता का नाम: जीवराज ज्याणी गृह संख्या : 82 उम्र : 19 लिंग : महिला	764	XHE1780147	निर्वाचक का नाम : गीता पिता का नाम: आशु राम गृह संख्या : 82 उम्र : 19 लिंग : महिला
765	XHE1811207	निर्वाचक का नाम : शारदा पिता का नाम: जीवराज गृह संख्या : 82 उम्र : 19 लिंग : महिला	766	RJ/03/016/492727	निर्वाचक का नाम : पारू पति का नाम: हरी राम गृह संख्या : 84 उम्र : 80 लिंग : महिला	767	KWQ1407097	निर्वाचक का नाम : पेमा राम पिता का नाम: हरी राम गृह संख्या : 84 उम्र : 58 लिंग : पुरुष
768	KWQ1546001	निर्वाचक का नाम : मैना देवी पति का नाम: पेमा राम गृह संख्या : 84 उम्र : 45 लिंग : महिला	769	XHE1597269	निर्वाचक का नाम : मोहनराम पिता का नाम: पेमाराम गृह संख्या : 84 उम्र : 20 लिंग : पुरुष	770	KWQ1755453	निर्वाचक का नाम : सुरजाराम पिता का नाम: केशूराम गृह संख्या : 85 उम्र : 40 लिंग : पुरुष
771	XHE0217265	निर्वाचक का नाम : राजू पति का नाम: सुरजाराम गृह संख्या : 85 उम्र : 37 लिंग : महिला	772	XHE0265377	निर्वाचक का नाम : शंकरलाल पिता का नाम: केशुराम गृह संख्या : 85 उम्र : 33 लिंग : पुरुष	773	XHE0695213	निर्वाचक का नाम : सरोज पति का नाम: शंकरलाल गृह संख्या : 85 उम्र : 31 लिंग : महिला
774	XHE1088533	निर्वाचक का नाम : सुमन पति का नाम: ओमप्रकाश गृह संख्या : 90 उम्र : 35 लिंग : महिला	775	XHE0970988	निर्वाचक का नाम : नरेंद्र सिंह पिता का नाम: सवाई सिंह गृह संख्या : 105 उम्र : 27 लिंग : पुरुष	776	XHE1164243	निर्वाचक का नाम : सोहनी पति का नाम: कानाराम गृह संख्या : 124 उम्र : 36 लिंग : महिला
777	XHE1560358	निर्वाचक का नाम : खियाराम पिता का नाम: कानाराम गृह संख्या : 124 उम्र : 25 लिंग : पुरुष	778	XHE0970996	निर्वाचक का नाम : आसुराम पिता का नाम: सोहन राम गृह संख्या : 149 उम्र : 33 लिंग : पुरुष	779	XHE1719434	निर्वाचक का नाम : झुमा पति का नाम: आसुराम गृह संख्या : 149 उम्र : 31 लिंग : महिला

780 निर्वाचक का नाम : दुर्गाराम पिता का नाम: दूलाराम गृह संख्या : 149 उम्र : 30 लिंग : पुरुष	XHE0996520 फोटो उपलब्ध	781 निर्वाचक का नाम : आइदाना राम पिता का नाम: सोहनराम गृह संख्या : 149 उम्र : 28 लिंग : पुरुष	XHE0971002 फोटो उपलब्ध	782 निर्वाचक का नाम : सरोज पति का नाम: दुर्गाराम गृह संख्या : 149 उम्र : 22 लिंग : महिला	XHE1458967 फोटो उपलब्ध
783 निर्वाचक का नाम : भीयाराम पिता का नाम: कुमा राम गृह संख्या : वार्ड नं 3 उम्र : 48 लिंग : पुरुष	XHE1610757 फोटो उपलब्ध	784 निर्वाचक का नाम : काली पति का नाम: भीयाराम गृह संख्या : वार्ड नं 3 उम्र : 36 लिंग : महिला	XHE1610542 फोटो उपलब्ध	785 निर्वाचक का नाम : हीरा अन्य: भंवर लाल गृह संख्या : वार्ड नं 03 उम्र : 24 लिंग : महिला	XHE1458942 फोटो उपलब्ध
786 निर्वाचक का नाम : भंवर लाल पिता का नाम: भियाराम गृह संख्या : वार्ड नं 03 बाडेला उम्र : 26 लिंग : पुरुष	XHE1458926 फोटो उपलब्ध	787 निर्वाचक का नाम : जय सिंह पिता का नाम: गुलाबसिंह गृह संख्या : वार्ड नं 09 उम्र : 49 लिंग : पुरुष	XHE1581222 फोटो उपलब्ध		

विधान सभा क्षेत्र की संख्या व नाम : 17-श्रीडूंगरगढ़
अनुभाग की संख्या व नाम : 5-राईकों का मोहल्ला, बाडेला

788	XHE1088525
निर्वाचक का नाम : कौशल्या गोदारा पति का नाम: पवन गुलेरिया गृह संख्या : 90 उम्र : 32 लिंग : महिला	फोटो उपलब्ध

789	XHE1073972
निर्वाचक का नाम : पवन पिता का नाम: हनुमाना राम गृह संख्या : 90 उम्र : 31 लिंग : पुरुष	फोटो उपलब्ध

790	3	XHE1827831	निर्वाचक का नाम : वसुंधरा भादू पति का नाम: काना राम गृह संख्या : 52 उम्र : 18 लिंग : महिला	फोटो उपलब्ध
791	3	XHE1830520	निर्वाचक का नाम : कंचन कंवर पति का नाम: नरेंद्र सिंह गृह संख्या : 105 उम्र : 21 लिंग : महिला	फोटो उपलब्ध
792	3	XHE1830850	निर्वाचक का नाम : विक्रम सिंह पिता का नाम: चतर सिंह गृह संख्या : 105 उम्र : 24 लिंग : पुरुष	फोटो उपलब्ध
793	2	XHE1831130	निर्वाचक का नाम : राजूराम पिता का नाम: हिम्मता राम गृह संख्या : 22 उम्र : 20 लिंग : पुरुष	फोटो उपलब्ध
794	3	XHE1831189	निर्वाचक का नाम : मोनिका ज्याणी पिता का नाम: किशनाराम गृह संख्या : 97 उम्र : 22 लिंग : महिला	फोटो उपलब्ध
795	3	XHE1831239	निर्वाचक का नाम : सुशीला खिलेरी पति का नाम: राकेश गृह संख्या : 107 उम्र : 21 लिंग : महिला	फोटो उपलब्ध
796	3	XHE1831262	निर्वाचक का नाम : एकता पति का नाम: मनीष गृह संख्या : 96 उम्र : 22 लिंग : महिला	फोटो उपलब्ध
797	3	XHE1836923	निर्वाचक का नाम : ओमप्रकाश ज्याणी पिता का नाम: गोविंद राम ज्याणी गृह संख्या : 98 उम्र : 30 लिंग : पुरुष	फोटो उपलब्ध
798	3	XHE1845262	निर्वाचक का नाम : सुरेश ज्याणी पिता का नाम: भागु राम गृह संख्या : 119 उम्र : 18 लिंग : पुरुष	फोटो उपलब्ध
799	2	XHE1845312	निर्वाचक का नाम : महेंद्र ज्याणी पिता का नाम: रतनराम ज्याणी गृह संख्या : 19 उम्र : 20 लिंग : पुरुष	फोटो उपलब्ध
800	3	XHE1847540	निर्वाचक का नाम : मुकेश ज्याणी पिता का नाम: कुम्भाराम जाट गृह संख्या : 114 उम्र : 18 लिंग : पुरुष	फोटो उपलब्ध
801	3	XHE1854157	निर्वाचक का नाम : अशोक पिता का नाम: आदुराम गृह संख्या : 108 उम्र : 20 लिंग : पुरुष	फोटो उपलब्ध
802	3	XHE1854215	निर्वाचक का नाम : मुकेश पिता का नाम: आदुराम गृह संख्या : 108 उम्र : 23 लिंग : पुरुष	फोटो उपलब्ध
803	1	XHE1854264	निर्वाचक का नाम : निरमा पिता का नाम: नागरदास गृह संख्या : 2 उम्र : 19 लिंग : महिला	फोटो उपलब्ध

निर्वाचकों का विवरण :							
A) मतदाताओं की संख्या :							
		नामावली का प्रकार	निर्वाचक नामावली की पहचान :	मतदाताओं की संख्या :			
				पुरुष	महिला	तृतीय लिंग	कुल
I	मूल	मूल नामावली	समस्त पूरकों को समेकित करते हुए विशेष गहन पुनरीक्षण 2026 की मूल नामावली	413	376	0	789
II	घटक I - परिवर्धन सूची	पूरक 1	विशेष गहन पुनरीक्षण - 2026	8	6	0	14
III	घटक II - विलोपन सूची	पूरक 1	विशेष गहन पुनरीक्षण - 2026	0	0	0	0
IV	लिंग में संशोधन के कारण अंतर			0	0	0	0
पुनरीक्षण के बाद इस नामावली में शुद्ध निर्वाचक (I+II-III+IV)				421	382	0	803
B) संशोधनों की संख्या :							
नामावली का प्रकार		निर्वाचक नामावली की पहचान :		संशोधनों की संख्या :			
पूरक 1		विशेष गहन पुनरीक्षण - 2026		4			

निर्वाचक रजिस्ट्रीकरण अधिकारी द्वारा जारी

E2-मृत्यु, S2-स्थानांतरित, R2-दोहरी प्रविष्टि, M2-लापता, Q2-अहर्ता नहीं