

निर्वाचक नामावली 2026 S20 राजस्थान

| | | | | | | | | | | | | | | | | | |
|--|---|---|---------|-------------------------|-----------------|-------|---|------------|-------|------------|-----------------|-------|-----------------|------|-----------|---------|----------|
| विधान सभा क्षेत्र की संख्या, नाम व आरक्षण स्थिति : 17 - श्रीडूंगरगढ़ (सामान्य) | | भाग संख्या : : 278 | | | | | | | | | | | | | | | |
| संसदीय निर्वाचन क्षेत्र की संख्या, नाम व आरक्षण स्थिति, जिसमें विधान सभा निर्वाचन क्षेत्र स्थित है : 2 - बीकानेर (अ.जा.) | | | | | | | | | | | | | | | | | |
| 1. पुनरीक्षण का विवरण | | | | | | | | | | | | | | | | | |
| पुनरीक्षण का वर्ष : | 2026 | निर्वाचक नामावली की पहचान : समस्त पूरकों को समेकित करते हुए विशेष गहन पुनरीक्षण 2026 की मूल नामावली | | | | | | | | | | | | | | | |
| अर्हता तिथि : | 01-01-2026 | | | | | | | | | | | | | | | | |
| पुनरीक्षण का स्वरूप : | विशेष गहन पुनरीक्षण - 2026 | | | | | | | | | | | | | | | | |
| प्रकाशन की तिथि : | 21-02-2026 | | | | | | | | | | | | | | | | |
| 2. भाग व मतदान क्षेत्र का विवरण : | | | | | | | | | | | | | | | | | |
| भाग में आने वाले अनुभागों की संख्या और नाम : | | | | | | | | | | | | | | | | | |
| 1-हरिजन बस्ती, रानासर नरुकान 2-प्राथमिक विद्यालय के पास, जाखासर भोमसिंहवतान 3-हड़मानाराम गोदारा के घर पर, जाखासर 4-शेखावतो का बास, जाखासर 5-मंदिर के पास, जाखासर | <table style="width: 100%; border-collapse: collapse;"> <tr> <td style="width: 60%;">मुख्य शहर / मुख्य ग्राम</td> <td style="width: 40%;">: रानासर नरुकान</td> </tr> <tr> <td>वार्ड</td> <td>:</td> </tr> <tr> <td>पोस्ट ऑफिस</td> <td>: केऊ</td> </tr> <tr> <td>पुलिस थाना</td> <td>: श्री डूंगरगढ़</td> </tr> <tr> <td>तहसील</td> <td>: श्री डूंगरगढ़</td> </tr> <tr> <td>जिला</td> <td>: बीकानेर</td> </tr> <tr> <td>पिन कोड</td> <td>: 331803</td> </tr> </table> | | | मुख्य शहर / मुख्य ग्राम | : रानासर नरुकान | वार्ड | : | पोस्ट ऑफिस | : केऊ | पुलिस थाना | : श्री डूंगरगढ़ | तहसील | : श्री डूंगरगढ़ | जिला | : बीकानेर | पिन कोड | : 331803 |
| मुख्य शहर / मुख्य ग्राम | : रानासर नरुकान | | | | | | | | | | | | | | | | |
| वार्ड | : | | | | | | | | | | | | | | | | |
| पोस्ट ऑफिस | : केऊ | | | | | | | | | | | | | | | | |
| पुलिस थाना | : श्री डूंगरगढ़ | | | | | | | | | | | | | | | | |
| तहसील | : श्री डूंगरगढ़ | | | | | | | | | | | | | | | | |
| जिला | : बीकानेर | | | | | | | | | | | | | | | | |
| पिन कोड | : 331803 | | | | | | | | | | | | | | | | |
| 3. मतदान केंद्र का विवरण | | | | | | | | | | | | | | | | | |
| मतदान केंद्र की संख्या व नाम : | मतदान केन्द्र की विशेष हैसियत (पुरुष/महिला/सामान्य) : | | सामान्य | | | | | | | | | | | | | | |
| 278 - जाखासर पुराना | | | | | | | | | | | | | | | | | |
| मतदान केंद्र का भवन व पता : | इस मतदान क्षेत्र के सहायक (ऑक्जिलियरी) मतदान केन्द्रों की संख्या : | | 0 | | | | | | | | | | | | | | |
| राजकीय उच्च प्राथमिक विद्यालय भवन, कमरा नंबर 02, जाखासर पुराना | | | | | | | | | | | | | | | | | |
| 4. मतदाताओं की संख्या : | | | | | | | | | | | | | | | | | |
| आरंभिक क्रम | अंतिम क्रम | मतदाताओं की संख्या | | | | | | | | | | | | | | | |
| संख्या | संख्या | पुरुष | महिला | तृतीय लिंग | कुल | | | | | | | | | | | | |
| 1 | 753 | 411 | 340 | 0 | 751 | | | | | | | | | | | | |

निर्वाचक रजिस्ट्रीकरण अधिकारी द्वारा जारी

Nazri Naksha

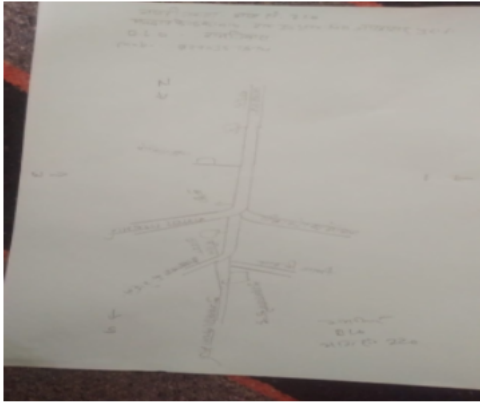

Google Map View



Polling Station Building Front View



Polling Station Front View



Cad View

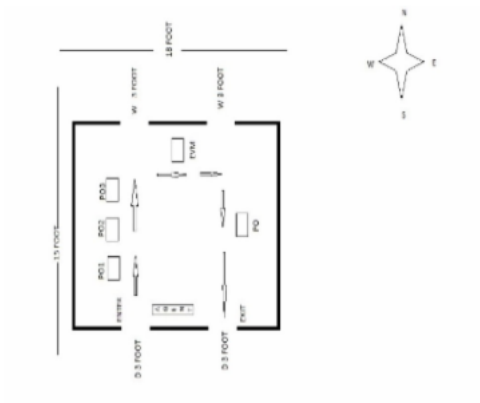

Key MAP View

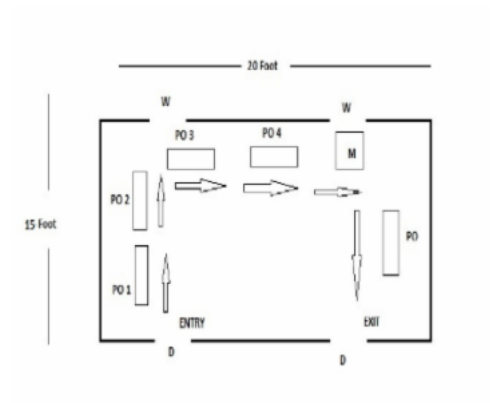

| | | | | | |
|--|-------------------|---|-------------------------|---|-------------------------|
| <p>1</p> <p>निर्वाचक का नाम : कुमाराम पिता का नाम: लादूराम गृह संख्या : 27 उम्र : 42 लिंग : पुरुष</p> <p>फोटो उपलब्ध</p> | <p>KWQ1762137</p> | <p>2</p> <p>निर्वाचक का नाम : मोटा राम पिता का नाम: पुरखा राम गृह संख्या : 30 उम्र : 55 लिंग : पुरुष</p> <p>फोटो उपलब्ध</p> | <p>RJ/03/016/483212</p> | <p>3</p> <p>निर्वाचक का नाम : जमना पति का नाम: मोटा राम गृह संख्या : 30 उम्र : 53 लिंग : महिला</p> <p>फोटो उपलब्ध</p> | <p>RJ/03/016/483074</p> |
| <p>4</p> <p>निर्वाचक का नाम : महावीर प्रसाद पिता का नाम: चैनाराम गृह संख्या : 31 उम्र : 33 लिंग : पुरुष</p> <p>फोटो उपलब्ध</p> | <p>XHE0250953</p> | <p>5</p> <p>निर्वाचक का नाम : हडमानाराम पिता का नाम: बालुराम गृह संख्या : 40 उम्र : 28 लिंग : पुरुष</p> <p>फोटो उपलब्ध</p> | <p>XHE0974477</p> | <p>6</p> <p>निर्वाचक का नाम : श्रवण राम पिता का नाम: उमाराम गृह संख्या : 56 उम्र : 28 लिंग : पुरुष</p> <p>फोटो उपलब्ध</p> | <p>XHE0974485</p> |

| | | | | | | | | | | | |
|----|------------------|---|-------------|----|------------------|---|-------------|----|------------------|--|-------------|
| 7 | RJ/03/016/447195 | निर्वाचक का नाम : धूडी पति का नाम: करणी सिंह गृह संख्या : 1 उम्र : 83 लिंग : महिला | फोटो उपलब्ध | 8 | RJ/03/016/447295 | निर्वाचक का नाम : भंवर सिंह पिता का नाम: करणी सिंह गृह संख्या : 1 उम्र : 59 लिंग : पुरुष | फोटो उपलब्ध | 9 | RJ/03/016/447429 | निर्वाचक का नाम : सायर सिंह पिता का नाम: करणी सिंह गृह संख्या : 1 उम्र : 56 लिंग : पुरुष | फोटो उपलब्ध |
| 10 | RJ/03/016/447196 | निर्वाचक का नाम : मैना कंवर पति का नाम: भंवर सिंह गृह संख्या : 1 उम्र : 55 लिंग : महिला | फोटो उपलब्ध | 11 | KWQ1537547 | निर्वाचक का नाम : अमर सिंह पिता का नाम: करणीसिंह गृह संख्या : 1 उम्र : 47 लिंग : पुरुष | फोटो उपलब्ध | 12 | KWQ1537539 | निर्वाचक का नाम : मुन्नी कवर पति का नाम: अमरसिंह गृह संख्या : 1 उम्र : 46 लिंग : महिला | फोटो उपलब्ध |
| 13 | KWQ1401033 | निर्वाचक का नाम : तेजमाल सिंह पिता का नाम: करणी सिंह गृह संख्या : 1 उम्र : 46 लिंग : पुरुष | फोटो उपलब्ध | 14 | KWQ1537661 | निर्वाचक का नाम : कमल कंवर पति का नाम: सायर सिंह गृह संख्या : 1 उम्र : 45 लिंग : महिला | फोटो उपलब्ध | 15 | KWQ1537554 | निर्वाचक का नाम : सवाईसिंह पिता का नाम: करणीसिंह गृह संख्या : 1 उम्र : 43 लिंग : पुरुष | फोटो उपलब्ध |
| 16 | XHE0672378 | निर्वाचक का नाम : इचू कंवर पति का नाम: तेजमाल सिंह गृह संख्या : 1 उम्र : 37 लिंग : महिला | फोटो उपलब्ध | 17 | XHE0751230 | निर्वाचक का नाम : ओम कंवर पति का नाम: सवाई सिंह गृह संख्या : 1 उम्र : 34 लिंग : महिला | फोटो उपलब्ध | 18 | XHE1137454 | निर्वाचक का नाम : कानाराम पिता का नाम: धनाराम गृह संख्या : 01 उम्र : 31 लिंग : पुरुष | फोटो उपलब्ध |
| 19 | XHE1527977 | निर्वाचक का नाम : पूजा पति का नाम: कनाराम गृह संख्या : 1 उम्र : 27 लिंग : महिला | फोटो उपलब्ध | 20 | XHE1396498 | निर्वाचक का नाम : लीला कंवर पिता का नाम: अमर सिंह गृह संख्या : 1 उम्र : 22 लिंग : महिला | फोटो उपलब्ध | 21 | XHE1735042 | निर्वाचक का नाम : सावत्री पिता का नाम: सायर सिंह गृह संख्या : 1 उम्र : 19 लिंग : महिला | फोटो उपलब्ध |
| 22 | XHE1811975 | निर्वाचक का नाम : भवानी सिंह पिता का नाम: अमरसिंह गृह संख्या : 1 उम्र : 19 लिंग : पुरुष | फोटो उपलब्ध | 23 | XHE1818566 | निर्वाचक का नाम : सरिता पिता का नाम: सायर सिंह गृह संख्या : 1 उम्र : 19 लिंग : महिला | फोटो उपलब्ध | 24 | RJ/03/016/447250 | निर्वाचक का नाम : लिछमा पति का नाम: पेमा राम गृह संख्या : 2 उम्र : 93 लिंग : महिला | फोटो उपलब्ध |
| 25 | RJ/03/016/447029 | निर्वाचक का नाम : लालू राम पिता का नाम: पेमा राम गृह संख्या : 2 उम्र : 65 लिंग : पुरुष | फोटो उपलब्ध | 26 | RJ/03/016/447164 | निर्वाचक का नाम : भंवरी पति का नाम: लालू राम गृह संख्या : 2 उम्र : 63 लिंग : महिला | फोटो उपलब्ध | 27 | RJ/03/016/447191 | निर्वाचक का नाम : कालू राम पिता का नाम: पेमा राम गृह संख्या : 2 उम्र : 55 लिंग : पुरुष | फोटो उपलब्ध |
| 28 | KWQ1401041 | निर्वाचक का नाम : रैवतराम पिता का नाम: पेमाराम गृह संख्या : 2 उम्र : 46 लिंग : पुरुष | फोटो उपलब्ध | 29 | XHE1813161 | निर्वाचक का नाम : बाबूलाल पिता का नाम: पेमाराम गृह संख्या : 2 उम्र : 44 लिंग : पुरुष | फोटो उपलब्ध | 30 | KWQ1537562 | निर्वाचक का नाम : सरोज पति का नाम: रेवतराम गृह संख्या : 2 उम्र : 42 लिंग : महिला | फोटो उपलब्ध |
| 31 | KWQ1760024 | निर्वाचक का नाम : लिछमा पति का नाम: बाबूलाल गृह संख्या : 2 उम्र : 42 लिंग : महिला | फोटो उपलब्ध | 32 | XHE1553866 | निर्वाचक का नाम : हेमलता पति का नाम: मुकेश गृह संख्या : 2 उम्र : 28 लिंग : महिला | फोटो उपलब्ध | 33 | XHE1028372 | निर्वाचक का नाम : मुकेश कुमार पिता का नाम: लाला राम गृह संख्या : 2 उम्र : 26 लिंग : पुरुष | फोटो उपलब्ध |
| 34 | XHE1528009 | निर्वाचक का नाम : अशोक पिता का नाम: लालाराम गृह संख्या : 2 उम्र : 23 लिंग : पुरुष | फोटो उपलब्ध | 35 | XHE1547058 | निर्वाचक का नाम : वसुंधरा पिता का नाम: बाबूलाल गृह संख्या : 2 उम्र : 21 लिंग : महिला | फोटो उपलब्ध | 36 | XHE1730910 | निर्वाचक का नाम : भवानी नाई पिता का नाम: बाबू लाल गृह संख्या : 2 उम्र : 20 लिंग : महिला | फोटो उपलब्ध |

| | | | | | | | | | | | |
|------|------------------|---|-------------|----|------------------|---|-------------|----|------------------|--|-------------|
| 37 | RJ/03/016/447249 | निर्वाचक का नाम : चाना पति का नाम: आसू राम गृह संख्या : 3 उम्र : 80 लिंग : महिला | फोटो उपलब्ध | 38 | KWQ1400878 | निर्वाचक का नाम : चोथा राम पिता का नाम: परता राम गृह संख्या : 3 उम्र : 68 लिंग : पुरुष | फोटो उपलब्ध | 39 | RJ/03/016/447439 | निर्वाचक का नाम : सोना देवी पति का नाम: चोथाराम गृह संख्या : 3 उम्र : 68 लिंग : महिला | फोटो उपलब्ध |
| 40 | XHE1709179 | निर्वाचक का नाम : मनोज कुमार पिता का नाम: चौथ राम गृह संख्या : 3 उम्र : 47 लिंग : पुरुष | फोटो उपलब्ध | 41 | RJ/03/016/447432 | निर्वाचक का नाम : मंजूदेवी पति का नाम: मनोजकुमार गृह संख्या : 3 उम्र : 46 लिंग : महिला | फोटो उपलब्ध | 42 | RJ/03/016/447444 | निर्वाचक का नाम : ओमप्रकाश पिता का नाम: चोथाराम गृह संख्या : 3 उम्र : 46 लिंग : पुरुष | फोटो उपलब्ध |
| 43 | KWQ1401058 | निर्वाचक का नाम : श्रवणराम पिता का नाम: आसाराम गृह संख्या : 3 उम्र : 44 लिंग : पुरुष | फोटो उपलब्ध | 44 | KWQ1760503 | निर्वाचक का नाम : इमतीदेवी पति का नाम: श्रवणराम गृह संख्या : 3 उम्र : 43 लिंग : महिला | फोटो उपलब्ध | 45 | XHE0695502 | निर्वाचक का नाम : शारदा पति का नाम: ओमप्रकाश गृह संख्या : 3 उम्र : 40 लिंग : महिला | फोटो उपलब्ध |
| 46 | XHE1731595 | निर्वाचक का नाम : रमेश नाई पिता का नाम: रेवंत राम नाई गृह संख्या : 3 उम्र : 22 लिंग : पुरुष | फोटो उपलब्ध | 47 | XHE1731645 | निर्वाचक का नाम : सुमन नाई पिता का नाम: मनोज कुमार गृह संख्या : 3 उम्र : 22 लिंग : महिला | फोटो उपलब्ध | 48 | XHE1731603 | निर्वाचक का नाम : मोनिका सैन पिता का नाम: मनोज नाई गृह संख्या : 3 उम्र : 21 लिंग : महिला | फोटो उपलब्ध |
| 49 | XHE1706514 | निर्वाचक का नाम : भेरू सैन पिता का नाम: मनोज कुमार सैन गृह संख्या : 03 उम्र : 20 लिंग : पुरुष | फोटो उपलब्ध | 50 | XHE1733120 | निर्वाचक का नाम : प्रह्लाद सैन पिता का नाम: रेवंत राम गृह संख्या : 3 उम्र : 19 लिंग : पुरुष | फोटो उपलब्ध | 51 | XHE1818954 | निर्वाचक का नाम : संतोष पिता का नाम: श्रवण कुमार गृह संख्या : 3 उम्र : 19 लिंग : महिला | फोटो उपलब्ध |
| 52 | RJ/03/016/447156 | निर्वाचक का नाम : लाली कंवर पति का नाम: हडमान सिंह गृह संख्या : 4 उम्र : 59 लिंग : महिला | फोटो उपलब्ध | 53 | RJ/03/016/447240 | निर्वाचक का नाम : लूणा राम पिता का नाम: उमा राम गृह संख्या : 5 उम्र : 77 लिंग : पुरुष | फोटो उपलब्ध | 54 | KWQ1400886 | निर्वाचक का नाम : छोटू पति का नाम: लूणा राम गृह संख्या : 5 उम्र : 73 लिंग : महिला | फोटो उपलब्ध |
| 55 | XHE0293019 | निर्वाचक का नाम : जेठाराम पिता का नाम: लूणाराम गृह संख्या : 5 उम्र : 48 लिंग : पुरुष | फोटो उपलब्ध | 56 | KWQ1906312 | निर्वाचक का नाम : श्रवणराम पिता का नाम: लूणाराम गृह संख्या : 5 उम्र : 44 लिंग : पुरुष | फोटो उपलब्ध | 57 | XHE0615740 | निर्वाचक का नाम : रामूराम पिता का नाम: लूणाराम गृह संख्या : 5 उम्र : 36 लिंग : पुरुष | फोटो उपलब्ध |
| Q 58 | XHE0615765 | निर्वाचक का नाम : नानू पति का नाम: जेठाराम गृह संख्या : 5 उम्र : 35 लिंग : महिला | फोटो उपलब्ध | 59 | XHE0615773 | निर्वाचक का नाम : मंजू पति का नाम: श्रवणराम गृह संख्या : 5 उम्र : 34 लिंग : महिला | फोटो उपलब्ध | 60 | XHE0615757 | निर्वाचक का नाम : डाली पति का नाम: रामूराम गृह संख्या : 5 उम्र : 33 लिंग : महिला | फोटो उपलब्ध |
| 61 | RJ/03/016/447022 | निर्वाचक का नाम : केशरी सिंह पिता का नाम: राम सिंह गृह संख्या : 6 उम्र : 102 लिंग : पुरुष | फोटो उपलब्ध | 62 | KWQ1725225 | निर्वाचक का नाम : मंगू सिंह पिता का नाम: केशरीसिंह गृह संख्या : 6 उम्र : 44 लिंग : पुरुष | फोटो उपलब्ध | 63 | KWQ1906320 | निर्वाचक का नाम : छतू सिंह पिता का नाम: केसरी सिंह गृह संख्या : 6 उम्र : 41 लिंग : पुरुष | फोटो उपलब्ध |
| 64 | KWQ1760198 | निर्वाचक का नाम : मैना कंवर पति का नाम: मंगू सिंह गृह संख्या : 6 उम्र : 40 लिंग : महिला | फोटो उपलब्ध | 65 | XHE1547686 | निर्वाचक का नाम : फूली कंवर पति का नाम: छतू सिंह गृह संख्या : 6 उम्र : 28 लिंग : महिला | फोटो उपलब्ध | 66 | RJ/03/016/447244 | निर्वाचक का नाम : गाड सिंह पिता का नाम: शैतान सिंह गृह संख्या : 7 उम्र : 80 लिंग : पुरुष | फोटो उपलब्ध |

| | | | | | | | | | | | |
|----|------------------|--|-------------|----|------------------|---|-------------|----|------------------|---|-------------|
| 67 | XHE0284729 | निर्वाचक का नाम : कैलाश कवर पति का नाम: भंवर सिंह गृह संख्या : 7 उम्र : 67 लिंग : महिला | फोटो उपलब्ध | 68 | XHE0284711 | निर्वाचक का नाम : बजरंग सिंह पिता का नाम: गाड सिंह गृह संख्या : 7 उम्र : 65 लिंग : पुरुष | फोटो उपलब्ध | 69 | RJ/03/016/447034 | निर्वाचक का नाम : भंवर सिंह पिता का नाम: गाड सिंह गृह संख्या : 7 उम्र : 61 लिंग : पुरुष | फोटो उपलब्ध |
| 70 | RJ/03/016/447293 | निर्वाचक का नाम : उच्छब कवर पति का नाम: बजरंग सिंह गृह संख्या : 7 उम्र : 52 लिंग : महिला | फोटो उपलब्ध | 71 | RJ/03/016/447035 | निर्वाचक का नाम : सवाई सिंह पिता का नाम: गाड सिंह गृह संख्या : 7 उम्र : 49 लिंग : पुरुष | फोटो उपलब्ध | 72 | RJ/03/016/447200 | निर्वाचक का नाम : किरण कवर पति का नाम: सवा सिंह गृह संख्या : 7 उम्र : 49 लिंग : महिला | फोटो उपलब्ध |
| 73 | RJ/03/016/447226 | निर्वाचक का नाम : मोहन सिंह पिता का नाम: गाड सिंह गृह संख्या : 7 उम्र : 48 लिंग : पुरुष | फोटो उपलब्ध | 74 | XHE0218784 | निर्वाचक का नाम : कमलाकंवर पति का नाम: मोहनसिंह गृह संख्या : 7 उम्र : 45 लिंग : महिला | फोटो उपलब्ध | 75 | XHE0974493 | निर्वाचक का नाम : महेन्द्र सिंह पिता का नाम: बजरंग सिंह गृह संख्या : 07 उम्र : 29 लिंग : पुरुष | फोटो उपलब्ध |
| 76 | XHE0974501 | निर्वाचक का नाम : गजेन्द्र सिंह पिता का नाम: भंवर सिंह गृह संख्या : 07 उम्र : 28 लिंग : पुरुष | फोटो उपलब्ध | 77 | XHE0974519 | निर्वाचक का नाम : बिजेन्द्र सिंह पिता का नाम: भंवर सिंह गृह संख्या : 07 उम्र : 27 लिंग : महिला | फोटो उपलब्ध | 78 | XHE0983197 | निर्वाचक का नाम : राजू सिंह पिता का नाम: सवाई सिंह गृह संख्या : 7 उम्र : 26 लिंग : पुरुष | फोटो उपलब्ध |
| 79 | XHE1548148 | निर्वाचक का नाम : स्योपाल सिंह पिता का नाम: मोहन सिंह गृह संख्या : 7 उम्र : 21 लिंग : पुरुष | फोटो उपलब्ध | 80 | XHE1548361 | निर्वाचक का नाम : बलबीर सिंह पिता का नाम: सवाई सिंह गृह संख्या : 7 उम्र : 21 लिंग : पुरुष | फोटो उपलब्ध | 81 | XHE1636273 | निर्वाचक का नाम : गोपाल सिंह पिता का नाम: बजरंग सिंह गृह संख्या : 7 उम्र : 20 लिंग : पुरुष | फोटो उपलब्ध |
| 82 | RJ/03/016/447036 | निर्वाचक का नाम : नाहर सिंह पिता का नाम: शैतान सिंह गृह संख्या : 8 उम्र : 90 लिंग : पुरुष | फोटो उपलब्ध | 83 | RJ/03/016/447197 | निर्वाचक का नाम : उमेद कंवर पति का नाम: नाहर सिंह गृह संख्या : 8 उम्र : 86 लिंग : महिला | फोटो उपलब्ध | 84 | RJ/03/016/447040 | निर्वाचक का नाम : उदय सिंह पिता का नाम: नाहर सिंह गृह संख्या : 8 उम्र : 63 लिंग : पुरुष | फोटो उपलब्ध |
| 85 | RJ/03/016/447038 | निर्वाचक का नाम : आसू सिंह पिता का नाम: नाहर सिंह गृह संख्या : 8 उम्र : 61 लिंग : पुरुष | फोटो उपलब्ध | 86 | RJ/03/016/447198 | निर्वाचक का नाम : सन्तोष कंवर पति का नाम: उदय सिंह गृह संख्या : 8 उम्र : 60 लिंग : महिला | फोटो उपलब्ध | 87 | RJ/03/016/447199 | निर्वाचक का नाम : छोटू कंवर पति का नाम: आसू सिंह गृह संख्या : 8 उम्र : 58 लिंग : महिला | फोटो उपलब्ध |
| 88 | RJ/03/016/447058 | निर्वाचक का नाम : रतन सिंह पिता का नाम: नाहर सिंह गृह संख्या : 8 उम्र : 58 लिंग : पुरुष | फोटो उपलब्ध | 89 | RJ/03/016/447292 | निर्वाचक का नाम : सरदा कंवर पति का नाम: रतन सिंह गृह संख्या : 8 उम्र : 55 लिंग : महिला | फोटो उपलब्ध | 90 | XHE0218958 | निर्वाचक का नाम : छेलू सिंह पिता का नाम: आसू सिंह गृह संख्या : 8 उम्र : 35 लिंग : पुरुष | फोटो उपलब्ध |
| 91 | XHE1028356 | निर्वाचक का नाम : विक्रम सिंह पिता का नाम: उदय सिंह गृह संख्या : 8 उम्र : 32 लिंग : पुरुष | फोटो उपलब्ध | 92 | XHE1028364 | निर्वाचक का नाम : बसु कंवर पति का नाम: विक्रम सिंह गृह संख्या : 08 उम्र : 30 लिंग : महिला | फोटो उपलब्ध | 93 | XHE1028406 | निर्वाचक का नाम : भमता कंवर पति का नाम: छेलू सिंह गृह संख्या : 08 उम्र : 29 लिंग : महिला | फोटो उपलब्ध |
| 94 | XHE1051143 | निर्वाचक का नाम : नरेंद्र सिंह पिता का नाम: आसू सिंह गृह संख्या : 8 उम्र : 26 लिंग : पुरुष | फोटो उपलब्ध | 95 | XHE1693274 | निर्वाचक का नाम : मनीषा कंवर पति का नाम: गिरधारी सिंह गृह संख्या : 08 उम्र : 20 लिंग : महिला | फोटो उपलब्ध | 96 | RJ/03/016/447259 | निर्वाचक का नाम : भंवर सिंह पिता का नाम: चून सिंह गृह संख्या : 9 उम्र : 60 लिंग : पुरुष | फोटो उपलब्ध |

| | | | | | | | | | | | |
|-----|------------------|---|-------------|-----|------------------|--|-------------|-----|------------------|---|-------------|
| 97 | RJ/03/016/447261 | निर्वाचक का नाम : हवा कंवर पति का नाम: भंवर सिंह गृह संख्या : 9 उम्र : 56 लिंग : महिला | फोटो उपलब्ध | 98 | KWQ1537570 | निर्वाचक का नाम : नानू कंवर पति का नाम: उदय सिंह गृह संख्या : 9 उम्र : 55 लिंग : महिला | फोटो उपलब्ध | 99 | RJ/03/016/447438 | निर्वाचक का नाम : उदय सिंह पिता का नाम: चून सिंह गृह संख्या : 9 उम्र : 54 लिंग : पुरुष | फोटो उपलब्ध |
| 100 | RJ/03/016/447039 | निर्वाचक का नाम : मान सिंह पिता का नाम: चून सिंह गृह संख्या : 9 उम्र : 51 लिंग : पुरुष | फोटो उपलब्ध | 101 | RJ/03/016/447208 | निर्वाचक का नाम : राज कंवर पति का नाम: मान सिंह गृह संख्या : 9 उम्र : 49 लिंग : महिला | फोटो उपलब्ध | 102 | XHE0293027 | निर्वाचक का नाम : महेन्द्र सिंह पिता का नाम: चुन सिंह गृह संख्या : 9 उम्र : 42 लिंग : पुरुष | फोटो उपलब्ध |
| 103 | KWQ1906478 | निर्वाचक का नाम : छोटू सिंह पिता का नाम: चुन सिंह गृह संख्या : 9 उम्र : 37 लिंग : पुरुष | फोटो उपलब्ध | 104 | XHE1285436 | निर्वाचक का नाम : ओमू कंवर पति का नाम: छोटू सिंह गृह संख्या : 9 उम्र : 35 लिंग : महिला | फोटो उपलब्ध | 105 | XHE1268655 | निर्वाचक का नाम : मंजू कंवर पति का नाम: महेंद्र सिंह गृह संख्या : 9 उम्र : 35 लिंग : महिला | फोटो उपलब्ध |
| 106 | XHE1215607 | निर्वाचक का नाम : मूल सिंह पिता का नाम: भानवर सिंह गृह संख्या : 9 उम्र : 33 लिंग : पुरुष | फोटो उपलब्ध | 107 | XHE0788182 | निर्वाचक का नाम : छैलूसिंह पिता का नाम: भंवरसिंह गृह संख्या : 9 उम्र : 32 लिंग : पुरुष | फोटो उपलब्ध | 108 | XHE0974550 | निर्वाचक का नाम : गोपाल सिंह पिता का नाम: भंवर सिंह गृह संख्या : 9 उम्र : 28 लिंग : पुरुष | फोटो उपलब्ध |
| 109 | XHE1549708 | निर्वाचक का नाम : पूजा कंवर पति का नाम: मल सिंह गृह संख्या : 9 उम्र : 27 लिंग : महिला | फोटो उपलब्ध | 110 | RJ/03/016/447311 | निर्वाचक का नाम : भूर सिंह पिता का नाम: शविनाथ सिंह गृह संख्या : 11 उम्र : 75 लिंग : पुरुष | फोटो उपलब्ध | 111 | RJ/03/016/447189 | निर्वाचक का नाम : सोना कंवर पति का नाम: भूर सिंह गृह संख्या : 11 उम्र : 70 लिंग : महिला | फोटो उपलब्ध |
| 112 | RJ/03/016/447309 | निर्वाचक का नाम : राम सिंह पिता का नाम: भूर सिंह गृह संख्या : 11 उम्र : 47 लिंग : पुरुष | फोटो उपलब्ध | 113 | XHE1775931 | निर्वाचक का नाम : पूजा कंवर पति का नाम: लक्ष्मण सिंह गृह संख्या : 11 उम्र : 26 लिंग : महिला | फोटो उपलब्ध | 114 | XHE1429471 | निर्वाचक का नाम : लक्ष्मण सिंह राठौड़ पिता का नाम: रतन सिंह गृह संख्या : 11 उम्र : 23 लिंग : पुरुष | फोटो उपलब्ध |
| 115 | RJ/03/016/447157 | निर्वाचक का नाम : सिरू कंवर पति का नाम: नाहर सिंह गृह संख्या : 12 उम्र : 88 लिंग : महिला | फोटो उपलब्ध | 116 | RJ/03/016/447065 | निर्वाचक का नाम : लिछमण सिंह पिता का नाम: नाहर सिंह गृह संख्या : 12 उम्र : 61 लिंग : पुरुष | फोटो उपलब्ध | 117 | RJ/03/016/447436 | निर्वाचक का नाम : सुशीला कंवर पति का नाम: लिछमण सिंह गृह संख्या : 12 उम्र : 58 लिंग : महिला | फोटो उपलब्ध |
| 118 | KWQ1906338 | निर्वाचक का नाम : श्रवण सिंह पिता का नाम: नाहर सिंह गृह संख्या : 12 उम्र : 58 लिंग : पुरुष | फोटो उपलब्ध | 119 | RJ/03/016/447163 | निर्वाचक का नाम : बिन्दू कंवर पति का नाम: श्रवण सिंह गृह संख्या : 12 उम्र : 56 लिंग : महिला | फोटो उपलब्ध | 120 | XHE1137801 | निर्वाचक का नाम : जितेंद्र सिंह पिता का नाम: श्रवण सिंह गृह संख्या : 12 उम्र : 30 लिंग : पुरुष | फोटो उपलब्ध |
| 121 | XHE1028349 | निर्वाचक का नाम : इन्द्र सिंह पिता का नाम: लक्ष्मण सिंह गृह संख्या : 12 उम्र : 26 लिंग : पुरुष | फोटो उपलब्ध | 122 | XHE1811389 | निर्वाचक का नाम : सुंदर कंवर पिता का नाम: लक्ष्मण सिंह गृह संख्या : 12 उम्र : 19 लिंग : महिला | फोटो उपलब्ध | 123 | XHE1817352 | निर्वाचक का नाम : प्रेम कंवर पिता का नाम: श्रवण सिंह गृह संख्या : 12 उम्र : 19 लिंग : महिला | फोटो उपलब्ध |
| 124 | RJ/03/016/447242 | निर्वाचक का नाम : नराणा राम पिता का नाम: बगसा राम गृह संख्या : 13 उम्र : 64 लिंग : पुरुष | फोटो उपलब्ध | 125 | RJ/03/016/447143 | निर्वाचक का नाम : नानू राम पिता का नाम: बक्सा राम गृह संख्या : 13 उम्र : 50 लिंग : पुरुष | फोटो उपलब्ध | 126 | KWQ1906346 | निर्वाचक का नाम : ओमप्रकाश पिता का नाम: नाराणाराम गृह संख्या : 13 उम्र : 42 लिंग : पुरुष | फोटो उपलब्ध |

| | | | | | | | | | | | |
|-----|------------------|--|-------------|-----|------------------|--|-------------|-----|------------------|---|-------------|
| 127 | XHE0615781 | निर्वाचक का नाम : मूलाराम पिता का नाम: नारायणराम गृह संख्या : 13 उम्र : 37 लिंग : पुरुष | फोटो उपलब्ध | 128 | XHE0218966 | निर्वाचक का नाम : लालाराम पिता का नाम: नारायणराम गृह संख्या : 13 उम्र : 36 लिंग : पुरुष | फोटो उपलब्ध | 129 | XHE0615807 | निर्वाचक का नाम : राधा पिता का नाम: लालाराम गृह संख्या : 13 उम्र : 35 लिंग : महिला | फोटो उपलब्ध |
| 130 | XHE0615799 | निर्वाचक का नाम : विनोद पति का नाम: ओमप्रकाश गृह संख्या : 13 उम्र : 34 लिंग : महिला | फोटो उपलब्ध | 131 | XHE1396456 | निर्वाचक का नाम : रुखमणि देवी पति का नाम: मूलाराम गृह संख्या : 13 उम्र : 30 लिंग : महिला | फोटो उपलब्ध | 132 | RJ/03/016/447019 | निर्वाचक का नाम : हीरा राम पिता का नाम: परता राम गृह संख्या : 14 उम्र : 73 लिंग : पुरुष | फोटो उपलब्ध |
| 133 | RJ/03/016/447148 | निर्वाचक का नाम : पाना पति का नाम: हीरा राम गृह संख्या : 14 उम्र : 69 लिंग : महिला | फोटो उपलब्ध | 134 | XHE0123968 | निर्वाचक का नाम : पुरखाराम पिता का नाम: हीराराम गृह संख्या : 14 उम्र : 44 लिंग : पुरुष | फोटो उपलब्ध | 135 | XHE0123976 | निर्वाचक का नाम : सुमन पति का नाम: पुरखाराम गृह संख्या : 14 उम्र : 42 लिंग : महिला | फोटो उपलब्ध |
| 136 | XHE1428937 | निर्वाचक का नाम : मदन सिंह राजपूत पिता का नाम: भूर सिंह राजपूत गृह संख्या : 14 उम्र : 37 लिंग : पुरुष | फोटो उपलब्ध | 137 | XHE0457507 | निर्वाचक का नाम : रूपाराम पिता का नाम: हीराराम गृह संख्या : 14 उम्र : 36 लिंग : पुरुष | फोटो उपलब्ध | 138 | XHE0695510 | निर्वाचक का नाम : रेवन्तराम पिता का नाम: हीराराम गृह संख्या : 14 उम्र : 33 लिंग : पुरुष | फोटो उपलब्ध |
| 139 | XHE0695536 | निर्वाचक का नाम : सुमन पति का नाम: रूपाराम गृह संख्या : 14 उम्र : 33 लिंग : महिला | फोटो उपलब्ध | 140 | XHE0695528 | निर्वाचक का नाम : सुशीला पति का नाम: रेवन्तराम गृह संख्या : 14 उम्र : 31 लिंग : महिला | फोटो उपलब्ध | 141 | XHE0788190 | निर्वाचक का नाम : छगनलाल पिता का नाम: हीराराम गृह संख्या : 14 उम्र : 30 लिंग : पुरुष | फोटो उपलब्ध |
| 142 | XHE1428945 | निर्वाचक का नाम : सुनीता कंवर पति का नाम: मदन सिंह गृह संख्या : 14 उम्र : 24 लिंग : महिला | फोटो उपलब्ध | 143 | RJ/03/016/447450 | निर्वाचक का नाम : बुधाराम पिता का नाम: रवेताराम गृह संख्या : 15 उम्र : 46 लिंग : पुरुष | फोटो उपलब्ध | 144 | KWQ1646926 | निर्वाचक का नाम : नन्दराम पिता का नाम: खेताराम गृह संख्या : 15 उम्र : 42 लिंग : पुरुष | फोटो उपलब्ध |
| 145 | XHE0615302 | निर्वाचक का नाम : भागीरथ पिता का नाम: खेताराम गृह संख्या : 15 उम्र : 33 लिंग : पुरुष | फोटो उपलब्ध | 146 | XHE1285493 | निर्वाचक का नाम : लेख राम पिता का नाम: बुद्धा राम गृह संख्या : 15 उम्र : 24 लिंग : पुरुष | फोटो उपलब्ध | 147 | XHE1544709 | निर्वाचक का नाम : पप्पू पति का नाम: भागीरथ गृह संख्या : 15 उम्र : 24 लिंग : महिला | फोटो उपलब्ध |
| 148 | XHE1730852 | निर्वाचक का नाम : रामप्यारी पिता का नाम: बुद्धाराम गृह संख्या : 15 उम्र : 21 लिंग : महिला | फोटो उपलब्ध | 149 | XHE1730860 | निर्वाचक का नाम : अन्नू पिता का नाम: नंदलाल गृह संख्या : 15 उम्र : 19 लिंग : महिला | फोटो उपलब्ध | 150 | RJ/03/016/447308 | निर्वाचक का नाम : भागू सिंह पिता का नाम: भीव सिंह गृह संख्या : 16 उम्र : 76 लिंग : पुरुष | फोटो उपलब्ध |
| 151 | RJ/03/016/447187 | निर्वाचक का नाम : माली केवर पति का नाम: भागू सिंह गृह संख्या : 16 उम्र : 74 लिंग : महिला | फोटो उपलब्ध | 152 | RJ/03/016/447186 | निर्वाचक का नाम : सरोज कंवर पति का नाम: जगमाल सिंह गृह संख्या : 16 उम्र : 53 लिंग : महिला | फोटो उपलब्ध | 153 | XHE0218974 | निर्वाचक का नाम : पृथ्वीसिंह पिता का नाम: जगमालसिंह गृह संख्या : 16 उम्र : 36 लिंग : पुरुष | फोटो उपलब्ध |
| 154 | XHE0751248 | निर्वाचक का नाम : बजरंग सिंह पिता का नाम: जगदीश सिंह गृह संख्या : 16 उम्र : 33 लिंग : पुरुष | फोटो उपलब्ध | 155 | XHE1285469 | निर्वाचक का नाम : लिखमन सिंह पिता का नाम: जगमाल सिंह गृह संख्या : 16 उम्र : 29 लिंग : पुरुष | फोटो उपलब्ध | 156 | XHE1028331 | निर्वाचक का नाम : विक्रम सिंह पिता का नाम: जगमाल सिंह गृह संख्या : 16 उम्र : 28 लिंग : पुरुष | फोटो उपलब्ध |

| | | | | | | | | | | | |
|-----|------------------|--|-------------|-----|------------------|--|-------------|-----|------------------|---|-------------|
| 157 | RJ/03/016/447147 | निर्वाचक का नाम : तारा कंवर पति का नाम: भीव सिंह गृह संख्या : 17 उम्र : 103 लिंग : महिला | फोटो उपलब्ध | 158 | RJ/03/016/447454 | निर्वाचक का नाम : आसू सिंह पिता का नाम: भीव सिंह गृह संख्या : 17 उम्र : 71 लिंग : पुरुष | फोटो उपलब्ध | 159 | RJ/03/016/447457 | निर्वाचक का नाम : उमेद सिंह पिता का नाम: भीव सिंह गृह संख्या : 17 उम्र : 57 लिंग : पुरुष | फोटो उपलब्ध |
| 160 | KWQ1400894 | निर्वाचक का नाम : शारदा पति का नाम: उमेद सिंह गृह संख्या : 17 उम्र : 57 लिंग : महिला | फोटो उपलब्ध | 161 | KWQ1537588 | निर्वाचक का नाम : गगुसिंह पिता का नाम: आसूसिंह गृह संख्या : 17 उम्र : 42 लिंग : पुरुष | फोटो उपलब्ध | 162 | XHE1027911 | निर्वाचक का नाम : सुशीला कंवर पिता का नाम: श्योपाल सिंह गृह संख्या : 17 उम्र : 30 लिंग : पुरुष | फोटो उपलब्ध |
| 163 | XHE1027929 | निर्वाचक का नाम : श्योपाल सिंह पिता का नाम: उमेद सिंह गृह संख्या : 17 उम्र : 27 लिंग : पुरुष | फोटो उपलब्ध | 164 | XHE1523026 | निर्वाचक का नाम : रंजीत सिंह पिता का नाम: उमेद सिंह गृह संख्या : 17 उम्र : 24 लिंग : पुरुष | फोटो उपलब्ध | 165 | XHE1548239 | निर्वाचक का नाम : जयपाल सिंह पिता का नाम: आशु सिंह गृह संख्या : 17 उम्र : 22 लिंग : पुरुष | फोटो उपलब्ध |
| 166 | XHE1732544 | निर्वाचक का नाम : राजू सिंह शेखावत पिता का नाम: आसू सिंह गृह संख्या : 17 उम्र : 21 लिंग : पुरुष | फोटो उपलब्ध | 167 | XHE1801810 | निर्वाचक का नाम : करणी सिंह पिता का नाम: शैतान सिंह गृह संख्या : 18 उम्र : 69 लिंग : पुरुष | फोटो उपलब्ध | 168 | XHE1812437 | निर्वाचक का नाम : किशन कंवर पति का नाम: करणी सिंह गृह संख्या : 18 उम्र : 65 लिंग : महिला | फोटो उपलब्ध |
| 169 | XHE0218982 | निर्वाचक का नाम : मालम सिंह पिता का नाम: करणी सिंह गृह संख्या : 18 उम्र : 36 लिंग : पुरुष | फोटो उपलब्ध | 170 | XHE0615815 | निर्वाचक का नाम : आसू सिंह पिता का नाम: करणी सिंह गृह संख्या : 18 उम्र : 32 लिंग : पुरुष | फोटो उपलब्ध | 171 | XHE1137413 | निर्वाचक का नाम : सतपाल सिंह पिता का नाम: करनी सिंह गृह संख्या : 18 उम्र : 27 लिंग : पुरुष | फोटो उपलब्ध |
| 172 | XHE1742246 | निर्वाचक का नाम : सोनू कंवर पति का नाम: मालमसिंह गृह संख्या : 18 उम्र : 26 लिंग : महिला | फोटो उपलब्ध | 173 | RJ/03/016/447056 | निर्वाचक का नाम : मंगेज सिंह पिता का नाम: बचन सिंह गृह संख्या : 19 उम्र : 63 लिंग : पुरुष | फोटो उपलब्ध | 174 | XHE0040659 | निर्वाचक का नाम : राधा पति का नाम: बुधाराम गृह संख्या : 19 उम्र : 44 लिंग : महिला | फोटो उपलब्ध |
| 175 | XHE0040667 | निर्वाचक का नाम : भंवरी पति का नाम: नन्दराम गृह संख्या : 19 उम्र : 42 लिंग : महिला | फोटो उपलब्ध | 176 | XHE0218990 | निर्वाचक का नाम : समुन्द्र सिंह पिता का नाम: मगेज सिंह गृह संख्या : 19 उम्र : 36 लिंग : पुरुष | फोटो उपलब्ध | 177 | XHE1137595 | निर्वाचक का नाम : चुकी कंवर पति का नाम: समुंद्र सिंह गृह संख्या : 19 उम्र : 36 लिंग : महिला | फोटो उपलब्ध |
| 178 | RJ/03/016/447046 | निर्वाचक का नाम : आसू सिंह पिता का नाम: गुमान सिंह गृह संख्या : 20 उम्र : 64 लिंग : पुरुष | फोटो उपलब्ध | 179 | RJ/03/016/447145 | निर्वाचक का नाम : गुलाब सिंह पिता का नाम: गुमान सिंह गृह संख्या : 20 उम्र : 60 लिंग : पुरुष | फोटो उपलब्ध | 180 | RJ/03/016/447455 | निर्वाचक का नाम : पुनम कंवर पति का नाम: गुलाब सिंह गृह संख्या : 20 उम्र : 58 लिंग : महिला | फोटो उपलब्ध |
| 181 | RJ/03/016/447160 | निर्वाचक का नाम : उमेद कंवर पति का नाम: आसू सिंह गृह संख्या : 20 उम्र : 57 लिंग : महिला | फोटो उपलब्ध | 182 | XHE0572461 | निर्वाचक का नाम : बजरंगसिंह पिता का नाम: गुलाबसिंह गृह संख्या : 20 उम्र : 32 लिंग : पुरुष | फोटो उपलब्ध | 183 | XHE0615823 | निर्वाचक का नाम : मोहनसिंह पिता का नाम: गुलाबसिंह गृह संख्या : 20 उम्र : 31 लिंग : पुरुष | फोटो उपलब्ध |
| 184 | XHE1041466 | निर्वाचक का नाम : किरण कंवर पति का नाम: बजरंग सिंह गृह संख्या : 20 उम्र : 29 लिंग : महिला | फोटो उपलब्ध | 185 | XHE1744382 | निर्वाचक का नाम : मुकेश कंवर पति का नाम: रुपेंद्र सिंह गृह संख्या : 20 उम्र : 28 लिंग : महिला | फोटो उपलब्ध | 186 | XHE1216290 | निर्वाचक का नाम : रुपेंद्र सिंह पिता का नाम: गुलाब सिंह गृह संख्या : 20 उम्र : 27 लिंग : पुरुष | फोटो उपलब्ध |

| | | | | | | | | | | | |
|-----|------------------|---|-------------|-----|------------------|--|-------------|-----|------------------|--|-------------|
| 187 | XHE1215797 | निर्वाचक का नाम : कांचन कंवर पति का नाम: मोहन सिंह गृह संख्या : 20 उम्र : 23 लिंग : महिला | फोटो उपलब्ध | 188 | XHE1514140 | निर्वाचक का नाम : राजवीर पिता का नाम: आशु सिंह गृह संख्या : 20 उम्र : 22 लिंग : पुरुष | फोटो उपलब्ध | 189 | XHE1569425 | निर्वाचक का नाम : बालु कंवर पिता का नाम: आशु सिंह गृह संख्या : 20 उम्र : 22 लिंग : महिला | फोटो उपलब्ध |
| 190 | RJ/03/016/447054 | निर्वाचक का नाम : गोमद सिंह पिता का नाम: शिवदानसिंह गृह संख्या : 21 उम्र : 67 लिंग : पुरुष | फोटो उपलब्ध | 191 | RJ/03/016/447055 | निर्वाचक का नाम : माल सिंह पिता का नाम: शिवदानसिंह गृह संख्या : 21 उम्र : 62 लिंग : पुरुष | फोटो उपलब्ध | 192 | XHE1086651 | निर्वाचक का नाम : पुष्पा कंवर पति का नाम: गोमद सिंह गृह संख्या : 21 उम्र : 62 लिंग : महिला | फोटो उपलब्ध |
| 193 | RJ/03/016/447303 | निर्वाचक का नाम : रूखम कंवर पति का नाम: माल सिंह गृह संख्या : 21 उम्र : 56 लिंग : महिला | फोटो उपलब्ध | 194 | XHE1041961 | निर्वाचक का नाम : गजू सिंह पिता का नाम: मालम सिंह गृह संख्या : 21 उम्र : 26 लिंग : पुरुष | फोटो उपलब्ध | 195 | RJ/03/016/447217 | निर्वाचक का नाम : धने सिंह पिता का नाम: शिवनाथसिंह गृह संख्या : 22 उम्र : 78 लिंग : पुरुष | फोटो उपलब्ध |
| 196 | RJ/03/016/447194 | निर्वाचक का नाम : पपू कंवर पति का नाम: धने सिंह गृह संख्या : 22 उम्र : 77 लिंग : महिला | फोटो उपलब्ध | 197 | RJ/03/016/447310 | निर्वाचक का नाम : दीप सिंह पिता का नाम: शिवदानसिंह गृह संख्या : 22 उम्र : 69 लिंग : पुरुष | फोटो उपलब्ध | 198 | RJ/03/016/447312 | निर्वाचक का नाम : इन्दिरा देवी पति का नाम: दीप सिंह गृह संख्या : 22 उम्र : 65 लिंग : महिला | फोटो उपलब्ध |
| 199 | RJ/03/016/447193 | निर्वाचक का नाम : गीता देवी पति का नाम: उमसिंह गृह संख्या : 23 उम्र : 75 लिंग : महिला | फोटो उपलब्ध | 200 | KWQ1537596 | निर्वाचक का नाम : श्रवण सिंह पिता का नाम: उमसिंह गृह संख्या : 23 उम्र : 57 लिंग : पुरुष | फोटो उपलब्ध | 201 | KWQ1537604 | निर्वाचक का नाम : लिखमण सिंह पिता का नाम: उम सिंह गृह संख्या : 23 उम्र : 55 लिंग : पुरुष | फोटो उपलब्ध |
| 202 | XHE1137470 | निर्वाचक का नाम : छेलू कंवर पति का नाम: श्रवण सिंह गृह संख्या : 23 उम्र : 42 लिंग : महिला | फोटो उपलब्ध | 203 | XHE0229096 | निर्वाचक का नाम : सीताकंवर पति का नाम: लिखमणसिंह गृह संख्या : 23 उम्र : 37 लिंग : महिला | फोटो उपलब्ध | 204 | XHE1137462 | निर्वाचक का नाम : भवानी सिंह पिता का नाम: श्रवण सिंह गृह संख्या : 23 उम्र : 27 लिंग : पुरुष | फोटो उपलब्ध |
| 205 | XHE1736347 | निर्वाचक का नाम : अंजु कंवर पिता का नाम: श्रवण सिंह गृह संख्या : 23 उम्र : 20 लिंग : महिला | फोटो उपलब्ध | 206 | RJ/03/016/447235 | निर्वाचक का नाम : भंवर सिंह पिता का नाम: सुगन सिंह गृह संख्या : 24 उम्र : 65 लिंग : पुरुष | फोटो उपलब्ध | 207 | RJ/03/016/447183 | निर्वाचक का नाम : सीरू कंवर पति का नाम: भंवर सिंह गृह संख्या : 24 उम्र : 60 लिंग : महिला | फोटो उपलब्ध |
| 208 | XHE1027903 | निर्वाचक का नाम : विक्रम सिंह पिता का नाम: भंवर सिंह गृह संख्या : 24 उम्र : 31 लिंग : पुरुष | फोटो उपलब्ध | 209 | XHE1042001 | निर्वाचक का नाम : सुरेंद्र सिंह पिता का नाम: भंवर सिंह गृह संख्या : 24 उम्र : 28 लिंग : पुरुष | फोटो उपलब्ध | 210 | RJ/03/016/447222 | निर्वाचक का नाम : उगम कंवर पति का नाम: बहादूर सिंह गृह संख्या : 25 उम्र : 80 लिंग : महिला | फोटो उपलब्ध |
| 211 | RJ/03/016/447114 | निर्वाचक का नाम : मंगेज सिंह पिता का नाम: बहादूर सिंह गृह संख्या : 25 उम्र : 60 लिंग : पुरुष | फोटो उपलब्ध | 212 | RJ/03/016/447223 | निर्वाचक का नाम : सूरज कंवर पति का नाम: मंगेज सिंह गृह संख्या : 25 उम्र : 57 लिंग : महिला | फोटो उपलब्ध | 213 | RJ/03/016/447221 | निर्वाचक का नाम : महेन्द्र सिंह पिता का नाम: बहादूर सिंह गृह संख्या : 25 उम्र : 55 लिंग : पुरुष | फोटो उपलब्ध |
| 214 | XHE0974535 | निर्वाचक का नाम : अमर सिंह पिता का नाम: बहादूर सिंह गृह संख्या : 25 उम्र : 53 लिंग : पुरुष | फोटो उपलब्ध | 215 | RJ/03/016/447451 | निर्वाचक का नाम : कमोद कंवर पति का नाम: अमरसिंह गृह संख्या : 25 उम्र : 48 लिंग : महिला | फोटो उपलब्ध | 216 | KWQ1725233 | निर्वाचक का नाम : छेलूसिंह पिता का नाम: मंगजेसिंह गृह संख्या : 25 उम्र : 45 लिंग : पुरुष | फोटो उपलब्ध |

| | | | | | | | | | | | |
|-----|------------------|--|-------------|-----|------------------|---|-------------|-----|------------------|--|-------------|
| 217 | XHE0219006 | निर्वाचक का नाम : दिलीपसिंह पिता का नाम: मंगोजसिंह गृह संख्या : 25 उम्र : 38 लिंग : पुरुष | फोटो उपलब्ध | 218 | XHE0219014 | निर्वाचक का नाम : गुड्डुकंवर पति का नाम: महेन्द्रसिंह गृह संख्या : 25 उम्र : 37 लिंग : महिला | फोटो उपलब्ध | 219 | XHE0219022 | निर्वाचक का नाम : अर्चना कंवर पति का नाम: छेलूसिंह गृह संख्या : 25 उम्र : 36 लिंग : महिला | फोटो उपलब्ध |
| 220 | XHE1027895 | निर्वाचक का नाम : मनोज कंवर पति का नाम: दिलीप सिंह गृह संख्या : 25 उम्र : 33 लिंग : महिला | फोटो उपलब्ध | 221 | XHE1573005 | निर्वाचक का नाम : नितेश कंवर पति का नाम: सतेंद्र सिंह गृह संख्या : 25 उम्र : 29 लिंग : महिला | फोटो उपलब्ध | 222 | XHE1717347 | निर्वाचक का नाम : सत्येंद्र सिंह राठौड़ पिता का नाम: अमर सिंह राठौड़ गृह संख्या : 25 उम्र : 29 लिंग : पुरुष | फोटो उपलब्ध |
| 223 | XHE1717321 | निर्वाचक का नाम : त्रिलोक सिंह राठौड़ पिता का नाम: अमर सिंह राठौड़ गृह संख्या : 25 उम्र : 25 लिंग : पुरुष | फोटो उपलब्ध | 224 | RJ/03/016/447185 | निर्वाचक का नाम : शुभ कंवर पति का नाम: सुगन सिंह गृह संख्या : 26 उम्र : 80 लिंग : महिला | फोटो उपलब्ध | 225 | RJ/03/016/447115 | निर्वाचक का नाम : मदन सिंह पिता का नाम: सुगन सिंह गृह संख्या : 26 उम्र : 55 लिंग : पुरुष | फोटो उपलब्ध |
| 226 | RJ/03/016/447184 | निर्वाचक का नाम : प्रमोद कंवर पति का नाम: मदन सिंह गृह संख्या : 26 उम्र : 50 लिंग : महिला | फोटो उपलब्ध | 227 | RJ/03/016/447051 | निर्वाचक का नाम : ओम सिंह पिता का नाम: सुगन सिंह गृह संख्या : 26 उम्र : 48 लिंग : पुरुष | फोटो उपलब्ध | 228 | XHE0040675 | निर्वाचक का नाम : भंवरीकंवर पति का नाम: ओमसिंह गृह संख्या : 26 उम्र : 43 लिंग : महिला | फोटो उपलब्ध |
| 229 | RJ/03/016/447123 | निर्वाचक का नाम : रेवन्त राम पिता का नाम: मंगा राम गृह संख्या : 27 उम्र : 67 लिंग : पुरुष | फोटो उपलब्ध | 230 | RJ/03/016/447216 | निर्वाचक का नाम : भगवानी पति का नाम: रेवन्ता राम गृह संख्या : 27 उम्र : 63 लिंग : महिला | फोटो उपलब्ध | 231 | RJ/03/016/447219 | निर्वाचक का नाम : शेरा राम पिता का नाम: मंगा राम गृह संख्या : 27 उम्र : 60 लिंग : पुरुष | फोटो उपलब्ध |
| 232 | KWQ1537612 | निर्वाचक का नाम : पुनमा पिता का नाम: शेरा राम गृह संख्या : 27 उम्र : 56 लिंग : पुरुष | फोटो उपलब्ध | 233 | KWQ1537620 | निर्वाचक का नाम : कोजाराम पिता का नाम: रेवन्तराम गृह संख्या : 27 उम्र : 44 लिंग : पुरुष | फोटो उपलब्ध | 234 | XHE1137603 | निर्वाचक का नाम : मनोहरी देवी पति का नाम: चैना राम गृह संख्या : 27 उम्र : 36 लिंग : महिला | फोटो उपलब्ध |
| 235 | XHE0811877 | निर्वाचक का नाम : चैनाराम पिता का नाम: रेवतराम गृह संख्या : 27 उम्र : 35 लिंग : पुरुष | फोटो उपलब्ध | 236 | XHE1137645 | निर्वाचक का नाम : सुमंद्रराम पिता का नाम: शेराराम गृह संख्या : 27 उम्र : 32 लिंग : पुरुष | फोटो उपलब्ध | 237 | XHE1137629 | निर्वाचक का नाम : भैरा राम पिता का नाम: रेवन्ता राम गृह संख्या : 27 उम्र : 31 लिंग : पुरुष | फोटो उपलब्ध |
| 238 | XHE1137637 | निर्वाचक का नाम : मंजू पति का नाम: समुंदर राम गृह संख्या : 27 उम्र : 30 लिंग : महिला | फोटो उपलब्ध | 239 | XHE1137611 | निर्वाचक का नाम : सरला देवी पति का नाम: भैरा राम गृह संख्या : 27 उम्र : 29 लिंग : महिला | फोटो उपलब्ध | 240 | RJ/03/016/447144 | निर्वाचक का नाम : दूरगा राम पिता का नाम: बालू राम गृह संख्या : 28 उम्र : 83 लिंग : पुरुष | फोटो उपलब्ध |
| 241 | RJ/03/016/447213 | निर्वाचक का नाम : रूकमा पति का नाम: दूरगा राम गृह संख्या : 28 उम्र : 78 लिंग : महिला | फोटो उपलब्ध | 242 | XHE0615492 | निर्वाचक का नाम : कोजाराम पिता का नाम: दुर्गाराम गृह संख्या : 28 उम्र : 35 लिंग : पुरुष | फोटो उपलब्ध | 243 | XHE0615500 | निर्वाचक का नाम : चूकी पति का नाम: कोजाराम गृह संख्या : 28 उम्र : 32 लिंग : महिला | फोटो उपलब्ध |
| 244 | RJ/03/016/447232 | निर्वाचक का नाम : चाना पति का नाम: गोमन्द राम गृह संख्या : 29 उम्र : 76 लिंग : महिला | फोटो उपलब्ध | 245 | XHE0369355 | निर्वाचक का नाम : लिक्ष्मा पति का नाम: रूपा राम गृह संख्या : 29 उम्र : 65 लिंग : महिला | फोटो उपलब्ध | 246 | XHE1051119 | निर्वाचक का नाम : गुलाराम पिता का नाम: उमाराम गृह संख्या : 29 उम्र : 63 लिंग : पुरुष | फोटो उपलब्ध |

| | | | | | | | | | | | |
|-----|------------------|---|-------------|-----|------------|--|-------------|-----|------------|--|-------------|
| 247 | RJ/03/016/447214 | निर्वाचक का नाम : चोथा पति का नाम: गुला राम गृह संख्या : 29 उम्र : 57 लिंग : महिला | फोटो उपलब्ध | 248 | XHE1042019 | निर्वाचक का नाम : राजूराम पिता का नाम: गुलाराम गृह संख्या : 29 उम्र : 31 लिंग : पुरुष | फोटो उपलब्ध | 249 | XHE1137652 | निर्वाचक का नाम : सुमन देवी पति का नाम: राजूराम गृह संख्या : 29 उम्र : 29 लिंग : महिला | फोटो उपलब्ध |
| 250 | XHE1042027 | निर्वाचक का नाम : नानूराम पिता का नाम: गुलाराम गृह संख्या : 29 उम्र : 28 लिंग : पुरुष | फोटो उपलब्ध | 251 | XHE1042035 | निर्वाचक का नाम : सावित्री पति का नाम: नानूराम गृह संख्या : 29 उम्र : 27 लिंग : महिला | फोटो उपलब्ध | 252 | XHE1530047 | निर्वाचक का नाम : पुनम पिता का नाम: गुलाराम गृह संख्या : 29 उम्र : 23 लिंग : पुरुष | फोटो उपलब्ध |
| 253 | RJ/03/016/447203 | निर्वाचक का नाम : सुगनी पति का नाम: भंवर लाल गृह संख्या : 30 उम्र : 67 लिंग : महिला | फोटो उपलब्ध | 254 | XHE1737097 | निर्वाचक का नाम : गायत्री पिता का नाम: रामप्रताप गृह संख्या : 30 उम्र : 20 लिंग : महिला | फोटो उपलब्ध | 255 | XHE1737030 | निर्वाचक का नाम : उर्मिला गोदारा पिता का नाम: रामप्रताप गोदारा गृह संख्या : 30 उम्र : 19 लिंग : महिला | फोटो उपलब्ध |
| 256 | XHE1636232 | निर्वाचक का नाम : देवदास स्वामी पिता का नाम: दाना राम स्वामी गृह संख्या : जाखसड़ पुराना उम्र : 20 लिंग : पुरुष | फोटो उपलब्ध | | | | | | | | |

| | | | | | | | | | | | |
|-----|------------------|---|-------------|-----|------------------|--|-------------|-----|------------------|---|-------------|
| 257 | RJ/03/016/447202 | निर्वाचक का नाम : गदू पति का नाम: हड़माना राम गृह संख्या : 30 उम्र : 87 लिंग : महिला | फोटो उपलब्ध | 258 | RJ/03/016/447233 | निर्वाचक का नाम : भंवर लाल पिता का नाम: हड़माना राम गृह संख्या : 30 उम्र : 68 लिंग : पुरुष | फोटो उपलब्ध | 259 | RJ/03/016/447231 | निर्वाचक का नाम : रेवन्ती पति का नाम: भीखा राम गृह संख्या : 30 उम्र : 67 लिंग : महिला | फोटो उपलब्ध |
| 260 | RJ/03/016/447212 | निर्वाचक का नाम : गीता पति का नाम: पुरा राम गृह संख्या : 30 उम्र : 54 लिंग : महिला | फोटो उपलब्ध | 261 | RJ/03/016/447211 | निर्वाचक का नाम : पुरा राम पिता का नाम: हड़मानाराम गृह संख्या : 30 उम्र : 51 लिंग : पुरुष | फोटो उपलब्ध | 262 | RJ/03/016/447060 | निर्वाचक का नाम : रामप्रताप पिता का नाम: भीखा राम गृह संख्या : 30 उम्र : 51 लिंग : पुरुष | फोटो उपलब्ध |
| 263 | RJ/03/016/447229 | निर्वाचक का नाम : बीरबल राम पिता का नाम: भीखा राम गृह संख्या : 30 उम्र : 49 लिंग : पुरुष | फोटो उपलब्ध | 264 | RJ/03/016/447204 | निर्वाचक का नाम : गुडी पति का नाम: रामप्रताप गृह संख्या : 30 उम्र : 48 लिंग : महिला | फोटो उपलब्ध | 265 | RJ/03/016/447027 | निर्वाचक का नाम : ओम प्रकाश पिता का नाम: भीखा राम गृह संख्या : 30 उम्र : 48 लिंग : पुरुष | फोटो उपलब्ध |
| 266 | RJ/03/016/447018 | निर्वाचक का नाम : कन्हैया लाल पिता का नाम: भंवर लाल गृह संख्या : 30 उम्र : 48 लिंग : पुरुष | फोटो उपलब्ध | 267 | RJ/03/016/447205 | निर्वाचक का नाम : गीतू पति का नाम: कन्हैया लाल गृह संख्या : 30 उम्र : 48 लिंग : महिला | फोटो उपलब्ध | 268 | RJ/03/016/447206 | निर्वाचक का नाम : जमना पति का नाम: बीरबल राम गृह संख्या : 30 उम्र : 48 लिंग : महिला | फोटो उपलब्ध |
| 269 | RJ/03/016/447422 | निर्वाचक का नाम : रूखी पति का नाम: ओम प्रकाश गृह संख्या : 30 उम्र : 48 लिंग : महिला | फोटो उपलब्ध | 270 | RJ/03/016/447014 | निर्वाचक का नाम : श्रवण राम पिता का नाम: हड़माना राम गृह संख्या : 30 उम्र : 48 लिंग : पुरुष | फोटो उपलब्ध | 271 | RJ/03/016/447284 | निर्वाचक का नाम : सावत्री पति का नाम: श्रवण राम गृह संख्या : 30 उम्र : 48 लिंग : महिला | फोटो उपलब्ध |
| 272 | RJ/03/016/447445 | निर्वाचक का नाम : गोपाल राम पिता का नाम: भंवर लाल गृह संख्या : 30 उम्र : 47 लिंग : पुरुष | फोटो उपलब्ध | 273 | RJ/03/016/447456 | निर्वाचक का नाम : रामनारायण पिता का नाम: भीखाराम गृह संख्या : 30 उम्र : 46 लिंग : पुरुष | फोटो उपलब्ध | 274 | RJ/03/016/447441 | निर्वाचक का नाम : मंगेजाराम पिता का नाम: हड़मानाराम गृह संख्या : 30 उम्र : 46 लिंग : पुरुष | फोटो उपलब्ध |
| 275 | KWQ1725241 | निर्वाचक का नाम : गोमंदराम पिता का नाम: हड़मानाराम गृह संख्या : 30 उम्र : 45 लिंग : पुरुष | फोटो उपलब्ध | 276 | KWQ1760248 | निर्वाचक का नाम : सरोज पति का नाम: नारायणराम गृह संख्या : 30 उम्र : 45 लिंग : महिला | फोटो उपलब्ध | 277 | KWQ1401066 | निर्वाचक का नाम : लिठुराम पिता का नाम: भीखाराम गृह संख्या : 30 उम्र : 44 लिंग : पुरुष | फोटो उपलब्ध |
| 278 | XHE0229195 | निर्वाचक का नाम : नानू पति का नाम: मांगेराम गृह संख्या : 30 उम्र : 44 लिंग : महिला | फोटो उपलब्ध | 279 | KWQ1760255 | निर्वाचक का नाम : सुवटी पति का नाम: लिठुराम गृह संख्या : 30 उम्र : 43 लिंग : महिला | फोटो उपलब्ध | 280 | XHE0293035 | निर्वाचक का नाम : हीरा पति का नाम: गोमंदराम गृह संख्या : 30 उम्र : 43 लिंग : महिला | फोटो उपलब्ध |
| 281 | KWQ1760263 | निर्वाचक का नाम : सुमित्रा पति का नाम: गोपालाराम गृह संख्या : 30 उम्र : 40 लिंग : महिला | फोटो उपलब्ध | 282 | XHE0974600 | निर्वाचक का नाम : शिवलाल पिता का नाम: श्रवण राम गृह संख्या : 30 उम्र : 35 लिंग : पुरुष | फोटो उपलब्ध | 283 | XHE0974592 | निर्वाचक का नाम : पुनम चन्द पिता का नाम: पुराराम गृह संख्या : 30 उम्र : 28 लिंग : पुरुष | फोटो उपलब्ध |
| 284 | XHE1159961 | निर्वाचक का नाम : मनोज कुमार पिता का नाम: बिरबल राम गृह संख्या : 30 उम्र : 28 लिंग : पुरुष | फोटो उपलब्ध | 285 | XHE1137819 | निर्वाचक का नाम : संपत पति का नाम: पुनमचंद गृह संख्या : 30 उम्र : 27 लिंग : महिला | फोटो उपलब्ध | 286 | XHE1527993 | निर्वाचक का नाम : राम निवास पिता का नाम: ओमप्रकाश गृह संख्या : 30 उम्र : 27 लिंग : पुरुष | फोटो उपलब्ध |

| | | | | | | | | | | | |
|-----|------------------|--|-------------|-----|------------------|---|-------------|-------|------------------|--|-------------|
| 287 | XHE1790120 | निर्वाचक का नाम : दरपू पिता का नाम: कन्हैया लाल गृह संख्या : 30 उम्र : 27 लिंग : महिला | फोटो उपलब्ध | 288 | XHE1527936 | निर्वाचक का नाम : सुशील पिता का नाम: कन्हैयालाल गृह संख्या : 30 उम्र : 24 लिंग : पुरुष | फोटो उपलब्ध | 289 | XHE1548320 | निर्वाचक का नाम : सुनील पिता का नाम: ओमप्रकाश गृह संख्या : 30 उम्र : 24 लिंग : पुरुष | फोटो उपलब्ध |
| 290 | XHE1527126 | निर्वाचक का नाम : महेंद्र पिता का नाम: रामनारायण गृह संख्या : 30 उम्र : 23 लिंग : पुरुष | फोटो उपलब्ध | 291 | XHE1731082 | निर्वाचक का नाम : संगीता कुमारी पिता का नाम: मगोजा राम गोदारा गृह संख्या : 30 उम्र : 20 लिंग : महिला | फोटो उपलब्ध | 292 | RJ/03/016/447072 | निर्वाचक का नाम : पुरखा राम पिता का नाम: लूणा राम गृह संख्या : 31 उम्र : 68 लिंग : पुरुष | फोटो उपलब्ध |
| 293 | RJ/03/016/447286 | निर्वाचक का नाम : उगरा राम पिता का नाम: लूणा राम गृह संख्या : 31 उम्र : 64 लिंग : पुरुष | फोटो उपलब्ध | 294 | XHE0974618 | निर्वाचक का नाम : धापु पति का नाम: उगमाराम गृह संख्या : 31 उम्र : 45 लिंग : महिला | फोटो उपलब्ध | 295 | RJ/03/016/447139 | निर्वाचक का नाम : मल्लू राम पिता का नाम: मूला राम गृह संख्या : 32 उम्र : 49 लिंग : पुरुष | फोटो उपलब्ध |
| 296 | XHE0040691 | निर्वाचक का नाम : चूनीलाल पिता का नाम: मुलाराम गृह संख्या : 32 उम्र : 47 लिंग : पुरुष | फोटो उपलब्ध | 297 | RJ/03/016/447269 | निर्वाचक का नाम : आसू राम पिता का नाम: मूला राम गृह संख्या : 32 उम्र : 44 लिंग : पुरुष | फोटो उपलब्ध | Q 298 | XHE1717339 | निर्वाचक का नाम : मंजू देवी पति का नाम: आशाराम गृह संख्या : 32 उम्र : 44 लिंग : महिला | फोटो उपलब्ध |
| 299 | XHE0040683 | निर्वाचक का नाम : ज्यानी पिता का नाम: मलूराम गृह संख्या : 32 उम्र : 40 लिंग : महिला | फोटो उपलब्ध | 300 | XHE1527985 | निर्वाचक का नाम : मनोज देवी पति का नाम: राकेश गृह संख्या : 32 उम्र : 21 लिंग : महिला | फोटो उपलब्ध | 301 | RJ/03/016/447252 | निर्वाचक का नाम : तुलछा राम पिता का नाम: टिकू राम गृह संख्या : 33 उम्र : 78 लिंग : पुरुष | फोटो उपलब्ध |
| 302 | RJ/03/016/447154 | निर्वाचक का नाम : बाली पति का नाम: तुलछा राम गृह संख्या : 33 उम्र : 77 लिंग : महिला | फोटो उपलब्ध | 303 | KWQ1400969 | निर्वाचक का नाम : भगवानाराम पिता का नाम: तुलछाराम गृह संख्या : 33 उम्र : 47 लिंग : पुरुष | फोटो उपलब्ध | 304 | KWQ1725258 | निर्वाचक का नाम : पुरखाराम पिता का नाम: तुलछाराम गृह संख्या : 33 उम्र : 47 लिंग : पुरुष | फोटो उपलब्ध |
| 305 | XHE0369348 | निर्वाचक का नाम : जेठी देवी पति का नाम: भगवाना राम गृह संख्या : 33 उम्र : 43 लिंग : महिला | फोटो उपलब्ध | 306 | XHE1051069 | निर्वाचक का नाम : गुड्डी पति का नाम: पुरखा राम गृह संख्या : 33 उम्र : 43 लिंग : महिला | फोटो उपलब्ध | 307 | XHE1514116 | निर्वाचक का नाम : राकेश पिता का नाम: मुलाराम गृह संख्या : 33 उम्र : 38 लिंग : पुरुष | फोटो उपलब्ध |
| 308 | RJ/03/016/447122 | निर्वाचक का नाम : जमना पति का नाम: राम चन्द्र गृह संख्या : 34 उम्र : 71 लिंग : महिला | फोटो उपलब्ध | 309 | RJ/03/016/447239 | निर्वाचक का नाम : कोजा राम पिता का नाम: राम चन्द्र गृह संख्या : 34 उम्र : 50 लिंग : पुरुष | फोटो उपलब्ध | 310 | RJ/03/016/447009 | निर्वाचक का नाम : जेठा राम पिता का नाम: राम चन्द्र गृह संख्या : 34 उम्र : 48 लिंग : पुरुष | फोटो उपलब्ध |
| 311 | RJ/03/016/447275 | निर्वाचक का नाम : कमली पति का नाम: कोजा राम गृह संख्या : 34 उम्र : 48 लिंग : महिला | फोटो उपलब्ध | 312 | XHE0457523 | निर्वाचक का नाम : रामूराम पिता का नाम: रमाचन्द्रराम गृह संख्या : 34 उम्र : 48 लिंग : पुरुष | फोटो उपलब्ध | 313 | XHE0293043 | निर्वाचक का नाम : मधाराम पिता का नाम: रामचन्द्र गृह संख्या : 34 उम्र : 47 लिंग : पुरुष | फोटो उपलब्ध |
| 314 | XHE0229120 | निर्वाचक का नाम : सरस्वती पति का नाम: जेठा राम गृह संख्या : 34 उम्र : 46 लिंग : महिला | फोटो उपलब्ध | 315 | XHE1063460 | निर्वाचक का नाम : बेगा राम पिता का नाम: राम चंद्र गृह संख्या : 34 उम्र : 33 लिंग : पुरुष | फोटो उपलब्ध | 316 | XHE0974568 | निर्वाचक का नाम : अनोपा राम पिता का नाम: कोजा राम गृह संख्या : 34 उम्र : 30 लिंग : पुरुष | फोटो उपलब्ध |

| | | | | | | | | | | | |
|-----|------------------|--|-------------|-----|------------------|---|-------------|-----|------------------|--|-------------|
| 317 | XHE1063510 | निर्वाचक का नाम : नरनी देवी पति का नाम: रामलाल गृह संख्या : 34 उम्र : 29 लिंग : महिला | फोटो उपलब्ध | 318 | XHE0974576 | निर्वाचक का नाम : सुभाष पिता का नाम: जेठा राम गृह संख्या : 34 उम्र : 28 लिंग : पुरुष | फोटो उपलब्ध | 319 | XHE1311364 | निर्वाचक का नाम : रुखमा पति का नाम: अनोपा राम गृह संख्या : 34 उम्र : 28 लिंग : महिला | फोटो उपलब्ध |
| 320 | XHE1063502 | निर्वाचक का नाम : सुशीला पति का नाम: बेगा राम गृह संख्या : 34 उम्र : 27 लिंग : महिला | फोटो उपलब्ध | 321 | XHE1304070 | निर्वाचक का नाम : संगीता पति का नाम: सुभाष गृह संख्या : 34 उम्र : 24 लिंग : महिला | फोटो उपलब्ध | 322 | RJ/03/016/447248 | निर्वाचक का नाम : रामप्यारी पति का नाम: चौथा राम गृह संख्या : 35 उम्र : 87 लिंग : महिला | फोटो उपलब्ध |
| 323 | RJ/03/016/447256 | निर्वाचक का नाम : तोला राम पिता का नाम: चौथा राम गृह संख्या : 35 उम्र : 49 लिंग : पुरुष | फोटो उपलब्ध | 324 | RJ/03/016/447264 | निर्वाचक का नाम : पुरी पति का नाम: तोला राम गृह संख्या : 35 उम्र : 47 लिंग : महिला | फोटो उपलब्ध | 325 | KWQ1400977 | निर्वाचक का नाम : सुगनाराम पिता का नाम: चौथाराम गृह संख्या : 35 उम्र : 47 लिंग : पुरुष | फोटो उपलब्ध |
| 326 | XHE1792498 | निर्वाचक का नाम : रामेती पिता का नाम: मोहन राम गृह संख्या : 35 उम्र : 19 लिंग : महिला | फोटो उपलब्ध | 327 | XHE1792506 | निर्वाचक का नाम : ओमप्रकाश पिता का नाम: सुगनाराम भूकर गृह संख्या : 35 उम्र : 19 लिंग : पुरुष | फोटो उपलब्ध | 328 | XHE1818020 | निर्वाचक का नाम : परमा भूकर पिता का नाम: सुगना राम गृह संख्या : 35 उम्र : 19 लिंग : महिला | फोटो उपलब्ध |
| 329 | RJ/03/016/447262 | निर्वाचक का नाम : फूसा राम पिता का नाम: चौथा राम गृह संख्या : 36 उम्र : 60 लिंग : पुरुष | फोटो उपलब्ध | 330 | RJ/03/016/447263 | निर्वाचक का नाम : झुमा पति का नाम: फूसा राम गृह संख्या : 36 उम्र : 56 लिंग : महिला | फोटो उपलब्ध | 331 | XHE1760057 | निर्वाचक का नाम : अर्जुन राम पिता का नाम: फूसा राम गृह संख्या : 36 उम्र : 21 लिंग : पुरुष | फोटो उपलब्ध |
| 332 | KWQ1646934 | निर्वाचक का नाम : मूला राम पिता का नाम: टीकूराम गृह संख्या : 37 उम्र : 84 लिंग : पुरुष | फोटो उपलब्ध | 333 | RJ/03/016/447299 | निर्वाचक का नाम : शेरकी पति का नाम: मूला राम गृह संख्या : 37 उम्र : 82 लिंग : महिला | फोटो उपलब्ध | 334 | KWQ1647056 | निर्वाचक का नाम : रेवताराम पिता का नाम: मूलाराम गृह संख्या : 37 उम्र : 48 लिंग : पुरुष | फोटो उपलब्ध |
| 335 | KWQ1646967 | निर्वाचक का नाम : धनी पति का नाम: हेतराम गृह संख्या : 37 उम्र : 45 लिंग : महिला | फोटो उपलब्ध | 336 | KWQ1646975 | निर्वाचक का नाम : दुर्गाराम पिता का नाम: मूलाराम गृह संख्या : 37 उम्र : 44 लिंग : पुरुष | फोटो उपलब्ध | 337 | KWQ1646942 | निर्वाचक का नाम : राजूराम पिता का नाम: मूलाराम गृह संख्या : 37 उम्र : 42 लिंग : पुरुष | फोटो उपलब्ध |
| 338 | XHE1285378 | निर्वाचक का नाम : शेठा राम पिता का नाम: मूला राम गृह संख्या : 37 उम्र : 31 लिंग : पुरुष | फोटो उपलब्ध | 339 | XHE1285329 | निर्वाचक का नाम : रतन लाल पिता का नाम: मुला राम गृह संख्या : 37 उम्र : 31 लिंग : पुरुष | फोटो उपलब्ध | 340 | XHE1216373 | निर्वाचक का नाम : सुशीला पति का नाम: सेठाराम गृह संख्या : 37 उम्र : 29 लिंग : महिला | फोटो उपलब्ध |
| 341 | XHE1216415 | निर्वाचक का नाम : सुमित्रा पति का नाम: राजूराम गृह संख्या : 37 उम्र : 29 लिंग : महिला | फोटो उपलब्ध | 342 | XHE1285428 | निर्वाचक का नाम : मनोज पिता का नाम: मुला राम गृह संख्या : 37 उम्र : 27 लिंग : पुरुष | फोटो उपलब्ध | 343 | RJ/03/016/447449 | निर्वाचक का नाम : हुका राम पिता का नाम: माला राम गृह संख्या : 38 उम्र : 61 लिंग : पुरुष | फोटो उपलब्ध |
| 344 | XHE0360313 | निर्वाचक का नाम : लालू राम पिता का नाम: माला राम गृह संख्या : 38 उम्र : 56 लिंग : पुरुष | फोटो उपलब्ध | 345 | RJ/03/016/447099 | निर्वाचक का नाम : रूपा राम पिता का नाम: माला राम गृह संख्या : 38 उम्र : 55 लिंग : पुरुष | फोटो उपलब्ध | 346 | RJ/03/016/447276 | निर्वाचक का नाम : प्रेमा पति का नाम: हुका राम गृह संख्या : 38 उम्र : 51 लिंग : महिला | फोटो उपलब्ध |

| | | | | | | | | | | | |
|-----|------------------|--|-------------|-----|------------------|--|-------------|-----|------------------|---|-------------|
| 347 | XHE0457515 | निर्वाचक का नाम : मांगीदेवी पति का नाम: रूपाराम गृह संख्या : 38 उम्र : 49 लिंग : महिला | फोटो उपलब्ध | 348 | RJ/03/016/447443 | निर्वाचक का नाम : सुगनाराम पिता का नाम: मलाराम गृह संख्या : 38 उम्र : 47 लिंग : पुरुष | फोटो उपलब्ध | 349 | XHE1137785 | निर्वाचक का नाम : खियाराम पिता का नाम: हुवमाराम गृह संख्या : 38 उम्र : 31 लिंग : पुरुष | फोटो उपलब्ध |
| 350 | XHE1137777 | निर्वाचक का नाम : सरोज पति का नाम: खियाराम गृह संख्या : 38 उम्र : 29 लिंग : महिला | फोटो उपलब्ध | 351 | XHE1564459 | निर्वाचक का नाम : राजू पिता का नाम: हुवमाराम गृह संख्या : 38 उम्र : 23 लिंग : पुरुष | फोटो उपलब्ध | 352 | KWQ1646959 | निर्वाचक का नाम : हीरा राम पिता का नाम: गोमन्दा राम गृह संख्या : 39 उम्र : 56 लिंग : पुरुष | फोटो उपलब्ध |
| 353 | XHE0284737 | निर्वाचक का नाम : पेमा पति का नाम: हीरा राम गृह संख्या : 39 उम्र : 55 लिंग : महिला | फोटो उपलब्ध | 354 | RJ/03/016/447071 | निर्वाचक का नाम : मल्लू राम पिता का नाम: गोमन्दा राम गृह संख्या : 39 उम्र : 51 लिंग : पुरुष | फोटो उपलब्ध | 355 | RJ/03/016/447127 | निर्वाचक का नाम : राधा पति का नाम: मल्लू राम गृह संख्या : 39 उम्र : 50 लिंग : महिला | फोटो उपलब्ध |
| 356 | XHE0615831 | निर्वाचक का नाम : धनराज पिता का नाम: हीराराम गृह संख्या : 39 उम्र : 33 लिंग : पुरुष | फोटो उपलब्ध | 357 | XHE1137736 | निर्वाचक का नाम : इन्द्रा पति का नाम: धनाराम गृह संख्या : 39 उम्र : 28 लिंग : महिला | फोटो उपलब्ध | 358 | XHE1137744 | निर्वाचक का नाम : बजरंगलाल पिता का नाम: हीराराम गृह संख्या : 39 उम्र : 27 लिंग : पुरुष | फोटो उपलब्ध |
| 359 | XHE1137751 | निर्वाचक का नाम : कौशल्या देवी पति का नाम: हड़माना राम गृह संख्या : 39 उम्र : 27 लिंग : महिला | फोटो उपलब्ध | 360 | XHE1137769 | निर्वाचक का नाम : हड़माना राम पिता का नाम: माला राम गृह संख्या : 39 उम्र : 27 लिंग : पुरुष | फोटो उपलब्ध | 361 | XHE1554864 | निर्वाचक का नाम : कानाराम पिता का नाम: हीरा राम गृह संख्या : 39 उम्र : 22 लिंग : पुरुष | फोटो उपलब्ध |
| 362 | XHE0040709 | निर्वाचक का नाम : मंगेजसिंह पिता का नाम: उरयसिंह गृह संख्या : 40 उम्र : 44 लिंग : पुरुष | फोटो उपलब्ध | 363 | XHE0229138 | निर्वाचक का नाम : फूसी पति का नाम: सुगनाराम गृह संख्या : 40 उम्र : 44 लिंग : महिला | फोटो उपलब्ध | 364 | XHE0040717 | निर्वाचक का नाम : कोजूसिंह पिता का नाम: उदयसिंह गृह संख्या : 40 उम्र : 42 लिंग : पुरुष | फोटो उपलब्ध |
| 365 | XHE0229146 | निर्वाचक का नाम : मोहनराम पिता का नाम: चौथाराम गृह संख्या : 40 उम्र : 42 लिंग : पुरुष | फोटो उपलब्ध | 366 | KWQ1760271 | निर्वाचक का नाम : चन्द्रा पति का नाम: मोहनराम गृह संख्या : 40 उम्र : 42 लिंग : महिला | फोटो उपलब्ध | 367 | XHE1710706 | निर्वाचक का नाम : ममता पति का नाम: मंगेज सिंह गृह संख्या : 40 उम्र : 37 लिंग : महिला | फोटो उपलब्ध |
| 368 | RJ/03/016/447255 | निर्वाचक का नाम : गीता पति का नाम: माला राम गृह संख्या : 41 उम्र : 73 लिंग : महिला | फोटो उपलब्ध | 369 | XHE0040725 | निर्वाचक का नाम : चुन्नीलाल पिता का नाम: मालाराम गृह संख्या : 41 उम्र : 47 लिंग : पुरुष | फोटो उपलब्ध | 370 | XHE0369330 | निर्वाचक का नाम : तारूराम पिता का नाम: मालाराम गृह संख्या : 41 उम्र : 42 लिंग : पुरुष | फोटो उपलब्ध |
| 371 | XHE1527704 | निर्वाचक का नाम : सुशीला पति का नाम: चुन्नी लाल गृह संख्या : 41 उम्र : 31 लिंग : महिला | फोटो उपलब्ध | 372 | RJ/03/016/447138 | निर्वाचक का नाम : फूस सिंह पिता का नाम: नाहर सिंह गृह संख्या : 42 उम्र : 70 लिंग : पुरुष | फोटो उपलब्ध | 373 | RJ/03/016/447254 | निर्वाचक का नाम : भंवर कंवर पति का नाम: फूस सिंह गृह संख्या : 42 उम्र : 69 लिंग : महिला | फोटो उपलब्ध |
| 374 | RJ/03/016/447077 | निर्वाचक का नाम : इन्दर सिंह पिता का नाम: फूस सिंह गृह संख्या : 42 उम्र : 47 लिंग : पुरुष | फोटो उपलब्ध | 375 | KWQ1760073 | निर्वाचक का नाम : भैरूसिंह पिता का नाम: फूस सिंह गृह संख्या : 42 उम्र : 43 लिंग : पुरुष | फोटो उपलब्ध | 376 | KWQ1647015 | निर्वाचक का नाम : प्रतापसिंह पिता का नाम: फूससिंह गृह संख्या : 42 उम्र : 42 लिंग : पुरुष | फोटो उपलब्ध |

| | | | | | | | | | | | |
|-----|------------------|--|-------------|-----|------------------|---|-------------|-----|------------------|---|-------------|
| 377 | XHE0040733 | निर्वाचक का नाम : सुमन कंवर पति का नाम: इन्द्र सिंह गृह संख्या : 42 उम्र : 38 लिंग : महिला | फोटो उपलब्ध | 378 | XHE0040741 | निर्वाचक का नाम : मंगेज सिंह पिता का नाम: फूस सिंह गृह संख्या : 42 उम्र : 36 लिंग : पुरुष | फोटो उपलब्ध | 379 | XHE0615328 | निर्वाचक का नाम : जेठी कंवर पति का नाम: भेरुसिंह गृह संख्या : 42 उम्र : 34 लिंग : महिला | फोटो उपलब्ध |
| 380 | XHE0615336 | निर्वाचक का नाम : सुनीता कंवर पति का नाम: मंगेज सिंह गृह संख्या : 42 उम्र : 33 लिंग : महिला | फोटो उपलब्ध | 381 | KWQ1537646 | निर्वाचक का नाम : मंजू पति का नाम: लादूराम गृह संख्या : 43 उम्र : 47 लिंग : महिला | फोटो उपलब्ध | 382 | XHE1137694 | निर्वाचक का नाम : विनोद कुमार पिता का नाम: विमला देवी गृह संख्या : 43 उम्र : 26 लिंग : पुरुष | फोटो उपलब्ध |
| 383 | XHE1314392 | निर्वाचक का नाम : लिछमा पति का नाम: विनोद कुमार गृह संख्या : 43 उम्र : 22 लिंग : महिला | फोटो उपलब्ध | 384 | RJ/03/016/447101 | निर्वाचक का नाम : ज्यानी पति का नाम: रेवन्त राम गृह संख्या : 44 उम्र : 72 लिंग : महिला | फोटो उपलब्ध | 385 | XHE0412460 | निर्वाचक का नाम : प्रताराम पिता का नाम: रेवन्तराम गृह संख्या : 44 उम्र : 39 लिंग : पुरुष | फोटो उपलब्ध |
| 386 | XHE0412403 | निर्वाचक का नाम : सुरेश कुमार पिता का नाम: रेवन्तराम गृह संख्या : 44 उम्र : 33 लिंग : पुरुष | फोटो उपलब्ध | 387 | XHE0412411 | निर्वाचक का नाम : मंजूदेवी पति का नाम: सुरेश कुमार गृह संख्या : 44 उम्र : 32 लिंग : महिला | फोटो उपलब्ध | 388 | XHE0412478 | निर्वाचक का नाम : सुखाराम पिता का नाम: रेवन्तराम गृह संख्या : 44 उम्र : 31 लिंग : पुरुष | फोटो उपलब्ध |
| 389 | XHE1137330 | निर्वाचक का नाम : शारदा पति का नाम: सुखा राम गृह संख्या : 44 उम्र : 31 लिंग : महिला | फोटो उपलब्ध | 390 | XHE1159946 | निर्वाचक का नाम : पर्वत राम पिता का नाम: रेवन्त राम गृह संख्या : 44 उम्र : 27 लिंग : पुरुष | फोटो उपलब्ध | 391 | RJ/03/016/447001 | निर्वाचक का नाम : टीकू राम पिता का नाम: भेरा राम गृह संख्या : 45 उम्र : 69 लिंग : पुरुष | फोटो उपलब्ध |
| 392 | RJ/03/016/447103 | निर्वाचक का नाम : मैना पति का नाम: टीकू राम गृह संख्या : 45 उम्र : 69 लिंग : महिला | फोटो उपलब्ध | 393 | XHE0412361 | निर्वाचक का नाम : धर्मराम पिता का नाम: टीकूराम गृह संख्या : 45 उम्र : 35 लिंग : पुरुष | फोटो उपलब्ध | 394 | XHE0412395 | निर्वाचक का नाम : दुर्गा पति का नाम: धर्मराम गृह संख्या : 45 उम्र : 33 लिंग : महिला | फोटो उपलब्ध |
| 395 | XHE0615344 | निर्वाचक का नाम : महेन्द्र पिता का नाम: टीकूराम गृह संख्या : 45 उम्र : 32 लिंग : पुरुष | फोटो उपलब्ध | 396 | XHE1529023 | निर्वाचक का नाम : मुन्निराम पिता का नाम: टीकूराम गृह संख्या : 45 उम्र : 23 लिंग : पुरुष | फोटो उपलब्ध | 397 | RJ/03/016/447079 | निर्वाचक का नाम : मोहनी पति का नाम: बेगा राम गृह संख्या : 46 उम्र : 78 लिंग : महिला | फोटो उपलब्ध |
| 398 | KWQ1725266 | निर्वाचक का नाम : सोनीदेवी पति का नाम: खीयाराम गृह संख्या : 46 उम्र : 43 लिंग : महिला | फोटो उपलब्ध | 399 | KWQ1725274 | निर्वाचक का नाम : खीयाराम पिता का नाम: बेगराम गृह संख्या : 46 उम्र : 43 लिंग : पुरुष | फोटो उपलब्ध | 400 | RJ/03/016/447137 | निर्वाचक का नाम : मांगी लाल पिता का नाम: भेरा राम गृह संख्या : 47 उम्र : 75 लिंग : पुरुष | फोटो उपलब्ध |
| 401 | RJ/03/016/447102 | निर्वाचक का नाम : आसी पति का नाम: मांगी लाल गृह संख्या : 47 उम्र : 72 लिंग : महिला | फोटो उपलब्ध | 402 | XHE0096883 | निर्वाचक का नाम : राम लाल पिता का नाम: मांगी लाल गृह संख्या : 47 उम्र : 40 लिंग : पुरुष | फोटो उपलब्ध | 403 | XHE0412429 | निर्वाचक का नाम : सीताराम पिता का नाम: मांगीलाल गृह संख्या : 47 उम्र : 31 लिंग : पुरुष | फोटो उपलब्ध |
| 404 | XHE0695551 | निर्वाचक का नाम : पानी पति का नाम: सीताराम गृह संख्या : 47 उम्र : 31 लिंग : महिला | फोटो उपलब्ध | 405 | XHE0974584 | निर्वाचक का नाम : प्रभु राम पिता का नाम: मांगीलाल गृह संख्या : 47 उम्र : 27 लिंग : पुरुष | फोटो उपलब्ध | 406 | XHE1753367 | निर्वाचक का नाम : लीला पिता का नाम: राजूदास गृह संख्या : 61 उम्र : 20 लिंग : महिला | फोटो उपलब्ध |

विधान सभा क्षेत्र की संख्या व नाम : 17-श्रीडूंगरगढ़
अनुभाग की संख्या व नाम : 3-हड़मानाराम गोदारा के घर पर, जाखासर

| | | | |
|--|-------------|---|-------------|
| 407 | XHE1738491 | 408 | XHE0615310 |
| निर्वाचक का नाम : अनु पति का नाम: हनुमान गृह संख्या : 82 उम्र : 23 लिंग : महिला | फोटो उपलब्ध | निर्वाचक का नाम : सायर कंवर पति का नाम: प्रताप सिंह गृह संख्या : 92 उम्र : 35 लिंग : महिला | फोटो उपलब्ध |

| | | | | | | | | | | | |
|-----|------------------|---|-------------|-----|------------------|--|-------------|-----|------------------|---|-------------|
| 409 | RJ/03/016/447167 | निर्वाचक का नाम : गुलाब कंवर पति का नाम: भैरू सिंह गृह संख्या : 48 उम्र : 77 लिंग : महिला | फोटो उपलब्ध | 410 | RJ/03/016/447098 | निर्वाचक का नाम : मान सिंह पिता का नाम: भैरू सिंह गृह संख्या : 48 उम्र : 49 लिंग : पुरुष | फोटो उपलब्ध | 411 | RJ/03/016/447430 | निर्वाचक का नाम : लाडकंवर पति का नाम: मान सिंह गृह संख्या : 48 उम्र : 46 लिंग : महिला | फोटो उपलब्ध |
| 412 | RJ/03/016/447426 | निर्वाचक का नाम : रेवन्तसिंह पिता का नाम: भैरू सिंह गृह संख्या : 48 उम्र : 46 लिंग : पुरुष | फोटो उपलब्ध | 413 | KWQ1537653 | निर्वाचक का नाम : सन्तोषकंवर पति का नाम: रेवन्तसिंह गृह संख्या : 48 उम्र : 42 लिंग : महिला | फोटो उपलब्ध | 414 | XHE0974626 | निर्वाचक का नाम : महेंद्र पिता का नाम: मान सिंह गृह संख्या : ४८ उम्र : 27 लिंग : पुरुष | फोटो उपलब्ध |
| 415 | XHE1216209 | निर्वाचक का नाम : बिरबल सिंह पिता का नाम: मान सिंह गृह संख्या : 48 उम्र : 23 लिंग : पुरुष | फोटो उपलब्ध | 416 | RJ/03/016/447166 | निर्वाचक का नाम : धापू पति का नाम: चैन सिंह गृह संख्या : 49 उम्र : 65 लिंग : महिला | फोटो उपलब्ध | 417 | XHE0040766 | निर्वाचक का नाम : मूलसिंह पिता का नाम: चैन सिंह गृह संख्या : 49 उम्र : 46 लिंग : पुरुष | फोटो उपलब्ध |
| 418 | XHE0040758 | निर्वाचक का नाम : हडमान सिंह पिता का नाम: चैन सिंह गृह संख्या : 49 उम्र : 40 लिंग : पुरुष | फोटो उपलब्ध | 419 | XHE0040774 | निर्वाचक का नाम : कमा कंवर पति का नाम: मूल सिंह गृह संख्या : 49 उम्र : 40 लिंग : महिला | फोटो उपलब्ध | 420 | XHE0695668 | निर्वाचक का नाम : लिछमा कंवर पति का नाम: हडमानसिंह गृह संख्या : 49 उम्र : 35 लिंग : महिला | फोटो उपलब्ध |
| 421 | RJ/03/016/447112 | निर्वाचक का नाम : सुलतान सिंह पिता का नाम: किसन सिंह गृह संख्या : 50 उम्र : 74 लिंग : पुरुष | फोटो उपलब्ध | 422 | RJ/03/016/447175 | निर्वाचक का नाम : ज्ञान कंवर पति का नाम: सुलतान सिंह गृह संख्या : 50 उम्र : 69 लिंग : महिला | फोटो उपलब्ध | 423 | RJ/03/016/447421 | निर्वाचक का नाम : सायर सिंह पिता का नाम: सुलतान सिंह गृह संख्या : 50 उम्र : 55 लिंग : पुरुष | फोटो उपलब्ध |
| 424 | RJ/03/016/447063 | निर्वाचक का नाम : श्रवण सिंह पिता का नाम: सुलतान सिंह गृह संख्या : 50 उम्र : 48 लिंग : पुरुष | फोटो उपलब्ध | 425 | RJ/03/016/447431 | निर्वाचक का नाम : कमला कंवर पति का नाम: सायरसिंह गृह संख्या : 50 उम्र : 48 लिंग : महिला | फोटो उपलब्ध | 426 | RJ/03/016/447425 | निर्वाचक का नाम : लक्ष्मण सिंह पिता का नाम: सुलतान सिंह गृह संख्या : 50 उम्र : 46 लिंग : पुरुष | फोटो उपलब्ध |
| 427 | RJ/03/016/447423 | निर्वाचक का नाम : विनोद कंवर पति का नाम: श्रवणसिंह गृह संख्या : 50 उम्र : 46 लिंग : महिला | फोटो उपलब्ध | 428 | KWQ1725332 | निर्वाचक का नाम : सरोज कंवर पति का नाम: लक्ष्मण सिंह गृह संख्या : 50 उम्र : 40 लिंग : महिला | फोटो उपलब्ध | 429 | XHE1731561 | निर्वाचक का नाम : पार्वती कंवर पति का नाम: अजीत सिंह गृह संख्या : 50 उम्र : 24 लिंग : महिला | फोटो उपलब्ध |
| 430 | XHE1529908 | निर्वाचक का नाम : अजीत सिंह पिता का नाम: श्रवण सिंह गृह संख्या : 50 उम्र : 21 लिंग : पुरुष | फोटो उपलब्ध | 431 | XHE1529940 | निर्वाचक का नाम : अशोक सिंह पिता का नाम: सायर सिंह गृह संख्या : 50 उम्र : 21 लिंग : पुरुष | फोटो उपलब्ध | 432 | XHE1637198 | निर्वाचक का नाम : प्रीति पिता का नाम: लक्ष्मण सिंह गृह संख्या : 50 उम्र : 20 लिंग : महिला | फोटो उपलब्ध |
| 433 | RJ/03/016/447218 | निर्वाचक का नाम : हीर सिंह पिता का नाम: जीवण सिंह गृह संख्या : 51 उम्र : 70 लिंग : पुरुष | फोटो उपलब्ध | 434 | RJ/03/016/447291 | निर्वाचक का नाम : कुनी केवर पति का नाम: हीर सिंह गृह संख्या : 51 उम्र : 65 लिंग : महिला | फोटो उपलब्ध | 435 | XHE1549443 | निर्वाचक का नाम : भागीरथ सिंह पिता का नाम: हीर सिंह गृह संख्या : 51 उम्र : 21 लिंग : पुरुष | फोटो उपलब्ध |
| 436 | XHE1818822 | निर्वाचक का नाम : पूनम सिंह पिता का नाम: हीर सिंह गृह संख्या : 51 उम्र : 19 लिंग : पुरुष | फोटो उपलब्ध | 437 | RJ/03/016/447294 | निर्वाचक का नाम : हरदेव सिंह पिता का नाम: माधो सिंह गृह संख्या : 52 उम्र : 64 लिंग : पुरुष | फोटो उपलब्ध | 438 | RJ/03/016/447169 | निर्वाचक का नाम : सायर कंवर पति का नाम: हरदेव सिंह गृह संख्या : 52 उम्र : 61 लिंग : महिला | फोटो उपलब्ध |

| | | | | | | | | |
|-----|------------------|--|-----|------------------|---|-----|------------------|---|
| 439 | XHE0284752 | निर्वाचक का नाम : जितेन्द्रसिंह पिता का नाम: हरदेवसिंह गृह संख्या : 52 उम्र : 36 लिंग : पुरुष | 440 | XHE0695544 | निर्वाचक का नाम : लिछमा कंवर पति का नाम: जितेन्द्र सिंह गृह संख्या : 52 उम्र : 35 लिंग : महिला | 441 | XHE0695676 | निर्वाचक का नाम : रणजीत सिंह पिता का नाम: हरदेव सिंह गृह संख्या : 52 उम्र : 32 लिंग : पुरुष |
| 442 | XHE0974634 | निर्वाचक का नाम : सुनिता पति का नाम: रणजीत गृह संख्या : 52 उम्र : 31 लिंग : महिला | 443 | RJ/03/016/447277 | निर्वाचक का नाम : गंगा सिंह पिता का नाम: माधो सिंह गृह संख्या : 53 उम्र : 67 लिंग : पुरुष | 444 | RJ/03/016/447174 | निर्वाचक का नाम : विमल कंवर पति का नाम: गंगा सिंह गृह संख्या : 53 उम्र : 64 लिंग : महिला |
| 445 | KWQ1647023 | निर्वाचक का नाम : छेलूसिंह पिता का नाम: गंगासिंह गृह संख्या : 53 उम्र : 42 लिंग : पुरुष | 446 | XHE0695684 | निर्वाचक का नाम : मुकेश कंवर पति का नाम: छेलूसिंह गृह संख्या : 53 उम्र : 30 लिंग : महिला | 447 | RJ/03/016/447171 | निर्वाचक का नाम : मांग कंवर पति का नाम: भानी सिंह गृह संख्या : 54 उम्र : 78 लिंग : महिला |
| 448 | RJ/03/016/447424 | निर्वाचक का नाम : लिछमा कंवर पति का नाम: सुभान सिंह गृह संख्या : 54 उम्र : 57 लिंग : महिला | 449 | RJ/03/016/447177 | निर्वाचक का नाम : सुमन सिंह पिता का नाम: भानी सिंह गृह संख्या : 54 उम्र : 55 लिंग : पुरुष | 450 | RJ/03/016/447141 | निर्वाचक का नाम : छोटू सिंह पिता का नाम: भानी सिंह गृह संख्या : 54 उम्र : 49 लिंग : पुरुष |
| 451 | XHE0040782 | निर्वाचक का नाम : अमर सिंह पिता का नाम: भानीसिंह गृह संख्या : 54 उम्र : 47 लिंग : पुरुष | 452 | KWQ1400985 | निर्वाचक का नाम : सरोज कंवर पति का नाम: छोटूसिंह गृह संख्या : 54 उम्र : 46 लिंग : महिला | 453 | KWQ1647031 | निर्वाचक का नाम : झाबर सिंह पिता का नाम: भानी सिंह गृह संख्या : 54 उम्र : 45 लिंग : पुरुष |
| 454 | XHE0695692 | निर्वाचक का नाम : मंजु कंवर पति का नाम: अमर सिंह गृह संख्या : 54 उम्र : 37 लिंग : महिला | 455 | XHE0695700 | निर्वाचक का नाम : सम्पू कंवर पति का नाम: झाबरसिंह गृह संख्या : 54 उम्र : 35 लिंग : महिला | 456 | XHE0983213 | निर्वाचक का नाम : किशोर सिंह पिता का नाम: सम्मान सिंह गृह संख्या : 54 उम्र : 27 लिंग : पुरुष |
| 457 | XHE1285386 | निर्वाचक का नाम : तेजू सिंह पिता का नाम: समानसिंह गृह संख्या : 54 उम्र : 25 लिंग : पुरुष | 458 | XHE1739960 | निर्वाचक का नाम : रुखमा कंवर पति का नाम: किशोर सिंह गृह संख्या : 54 उम्र : 21 लिंग : महिला | 459 | RJ/03/016/447140 | निर्वाचक का नाम : गणेश सिंह पिता का नाम: माधो सिंह गृह संख्या : 55 उम्र : 76 लिंग : पुरुष |
| 460 | RJ/03/016/447168 | निर्वाचक का नाम : समन्दर कंवर पति का नाम: गणेश सिंह गृह संख्या : 55 उम्र : 72 लिंग : महिला | 461 | XHE0040790 | निर्वाचक का नाम : जगमाल सिंह पिता का नाम: गणेश सिंह गृह संख्या : 55 उम्र : 40 लिंग : पुरुष | 462 | XHE0219048 | निर्वाचक का नाम : सरोजकंवर पति का नाम: जगमालसिंह गृह संख्या : 55 उम्र : 37 लिंग : महिला |
| 463 | XHE0219055 | निर्वाचक का नाम : भगवान सिंह पिता का नाम: गणेश सिंह गृह संख्या : 55 उम्र : 37 लिंग : पुरुष | 464 | XHE0219030 | निर्वाचक का नाम : आनंदकंवर पति का नाम: भगवानसिंह गृह संख्या : 55 उम्र : 36 लिंग : महिला | 465 | XHE0219063 | निर्वाचक का नाम : शिशपाल सिंह पिता का नाम: गणेश सिंह गृह संख्या : 55 उम्र : 36 लिंग : पुरुष |
| 466 | XHE1285295 | निर्वाचक का नाम : बसु कंवर पति का नाम: शिशपाल सिंह गृह संख्या : 55 उम्र : 27 लिंग : महिला | 467 | RJ/03/016/447296 | निर्वाचक का नाम : राम सिंह पिता का नाम: जीवण सिंह गृह संख्या : 56 उम्र : 64 लिंग : पुरुष | 468 | RJ/03/016/447316 | निर्वाचक का नाम : धन कंवर पति का नाम: राम सिंह गृह संख्या : 56 उम्र : 62 लिंग : महिला |

| | | | | | | | | | | | |
|-----|------------------|---|-------------|-----|------------------|---|-------------|-----|------------|---|-------------|
| 469 | RJ/03/016/447278 | निर्वाचक का नाम : मोती सिंह पिता का नाम: जीवण सिंह गृह संख्या : 56 उम्र : 60 लिंग : पुरुष | फोटो उपलब्ध | 470 | RJ/03/016/447290 | निर्वाचक का नाम : भंवर कंवर पति का नाम: मोती सिंह गृह संख्या : 56 उम्र : 59 लिंग : महिला | फोटो उपलब्ध | 471 | XHE0369322 | निर्वाचक का नाम : जेतूसिंह पिता का नाम: रामसिंह गृह संख्या : 56 उम्र : 42 लिंग : पुरुष | फोटो उपलब्ध |
| 472 | XHE0695718 | निर्वाचक का नाम : बहादुर सिंह पिता का नाम: राम सिंह गृह संख्या : 56 उम्र : 35 लिंग : पुरुष | फोटो उपलब्ध | 473 | XHE0695759 | निर्वाचक का नाम : प्रेम कंवर पति का नाम: जेतु सिंह गृह संख्या : 56 उम्र : 35 लिंग : महिला | फोटो उपलब्ध | 474 | XHE0695726 | निर्वाचक का नाम : संतोष कंवर पति का नाम: बहादुरसिंह गृह संख्या : 56 उम्र : 33 लिंग : महिला | फोटो उपलब्ध |
| 475 | XHE0695734 | निर्वाचक का नाम : विक्रम सिंह पिता का नाम: राम सिंह गृह संख्या : 56 उम्र : 31 लिंग : पुरुष | फोटो उपलब्ध | 476 | XHE0695742 | निर्वाचक का नाम : पूजा कंवर पति का नाम: विक्रम सिंह गृह संख्या : 56 उम्र : 30 लिंग : महिला | फोटो उपलब्ध | 477 | XHE1232230 | निर्वाचक का नाम : दिनेश सिंह पिता का नाम: मोतीसिंह गृह संख्या : 56 उम्र : 25 लिंग : पुरुष | फोटो उपलब्ध |
| 478 | XHE1818079 | निर्वाचक का नाम : संजू कुमारी पिता का नाम: बेगाराम गृह संख्या : 75 उम्र : 19 लिंग : महिला | फोटो उपलब्ध | | | | | | | | |

| | | | | | | | | | | | |
|-----|------------------|---|-------------|-----|------------------|--|-------------|-----|------------------|---|-------------|
| 479 | XHE1636661 | निर्वाचक का नाम : पूनम माता का नाम: लक्ष्मण सिंह गृह संख्या : 12 उम्र : 20 लिंग : महिला | फोटो उपलब्ध | 480 | XHE1736560 | निर्वाचक का नाम : संपू पिता का नाम: कन्हैया लाल गृह संख्या : 30 उम्र : 21 लिंग : महिला | फोटो उपलब्ध | 481 | XHE1736644 | निर्वाचक का नाम : रुपा राम पिता का नाम: कन्हैयालाल गृह संख्या : 30 उम्र : 20 लिंग : पुरुष | फोटो उपलब्ध |
| 482 | XHE1737295 | निर्वाचक का नाम : सुनिता पिता का नाम: गोपालराम गृह संख्या : 30 उम्र : 19 लिंग : महिला | फोटो उपलब्ध | 483 | XHE1137348 | निर्वाचक का नाम : बसंतू देवी पति का नाम: परता राम गृह संख्या : 44 उम्र : 37 लिंग : महिला | फोटो उपलब्ध | 484 | XHE1731298 | निर्वाचक का नाम : लेखू देवी पति का नाम: महेंद्र राम गृह संख्या : 45 उम्र : 29 लिंग : महिला | फोटो उपलब्ध |
| 485 | XHE1137488 | निर्वाचक का नाम : मुलाराम पिता का नाम: मांगीलाल गृह संख्या : 47 उम्र : 25 लिंग : पुरुष | फोटो उपलब्ध | 486 | RJ/03/016/447170 | निर्वाचक का नाम : सुभा कंवर पति का नाम: धूहड सिंह गृह संख्या : 57 उम्र : 80 लिंग : महिला | फोटो उपलब्ध | 487 | RJ/03/016/447234 | निर्वाचक का नाम : सुगन सिंह पिता का नाम: धूहड सिंह गृह संख्या : 57 उम्र : 59 लिंग : पुरुष | फोटो उपलब्ध |
| 488 | RJ/03/016/447173 | निर्वाचक का नाम : सन्तोष कंवर पति का नाम: सुगन सिंह गृह संख्या : 57 उम्र : 58 लिंग : महिला | फोटो उपलब्ध | 489 | RJ/03/016/447043 | निर्वाचक का नाम : करणी सिंह पिता का नाम: धूहड सिंह गृह संख्या : 57 उम्र : 56 लिंग : पुरुष | फोटो उपलब्ध | 490 | RJ/03/016/447427 | निर्वाचक का नाम : पान कंवर पति का नाम: करणीसिंह गृह संख्या : 57 उम्र : 49 लिंग : महिला | फोटो उपलब्ध |
| 491 | XHE0615849 | निर्वाचक का नाम : विजयसिंह पिता का नाम: करणी सिंह गृह संख्या : 57 उम्र : 32 लिंग : पुरुष | फोटो उपलब्ध | 492 | XHE1568245 | निर्वाचक का नाम : छेलू कंवर पति का नाम: विजय सिंह गृह संख्या : 57 उम्र : 27 लिंग : महिला | फोटो उपलब्ध | 493 | XHE1530971 | निर्वाचक का नाम : शांति कंवर पति का नाम: राकेश सिंह गृह संख्या : 57 उम्र : 26 लिंग : महिला | फोटो उपलब्ध |
| 494 | XHE1514355 | निर्वाचक का नाम : बालू सिंह पिता का नाम: सुगन सिंह गृह संख्या : 57 उम्र : 23 लिंग : पुरुष | फोटो उपलब्ध | 495 | RJ/03/016/447172 | निर्वाचक का नाम : राम कंवर पति का नाम: मोहन सिंह गृह संख्या : 58 उम्र : 82 लिंग : महिला | फोटो उपलब्ध | 496 | RJ/03/016/447024 | निर्वाचक का नाम : मंग सिंह पिता का नाम: मोहन सिंह गृह संख्या : 58 उम्र : 55 लिंग : पुरुष | फोटो उपलब्ध |
| 497 | RJ/03/016/447453 | निर्वाचक का नाम : जेटूसिंह पिता का नाम: मोहन सिंह गृह संख्या : 58 उम्र : 48 लिंग : पुरुष | फोटो उपलब्ध | 498 | KWQ1537679 | निर्वाचक का नाम : दलीपसिंह पिता का नाम: मोहनसिंह गृह संख्या : 58 उम्र : 44 लिंग : पुरुष | फोटो उपलब्ध | 499 | XHE0457549 | निर्वाचक का नाम : सन्तोष पति का नाम: मध सिंह गृह संख्या : 58 उम्र : 40 लिंग : महिला | फोटो उपलब्ध |
| 500 | XHE0457531 | निर्वाचक का नाम : संजु कंवर पति का नाम: जेटूसिंह गृह संख्या : 58 उम्र : 40 लिंग : महिला | फोटो उपलब्ध | 501 | XHE0293050 | निर्वाचक का नाम : मंजु कंवर पति का नाम: दलीप सिंह गृह संख्या : 58 उम्र : 40 लिंग : महिला | फोटो उपलब्ध | 502 | XHE1549955 | निर्वाचक का नाम : जितेंद्र सिंह पिता का नाम: माध सिंह गृह संख्या : 58 उम्र : 21 लिंग : पुरुष | फोटो उपलब्ध |
| 503 | RJ/03/016/447274 | निर्वाचक का नाम : पूसी पति का नाम: मधदास गृह संख्या : 59 उम्र : 60 लिंग : महिला | फोटो उपलब्ध | 504 | RJ/03/016/447285 | निर्वाचक का नाम : मधदास पिता का नाम: चिमन दास गृह संख्या : 59 उम्र : 55 लिंग : पुरुष | फोटो उपलब्ध | 505 | XHE0412452 | निर्वाचक का नाम : सांवरलाल पिता का नाम: मगदास गृह संख्या : 59 उम्र : 33 लिंग : पुरुष | फोटो उपलब्ध |
| 506 | XHE1217918 | निर्वाचक का नाम : प्रेम दास पिता का नाम: मग दास गृह संख्या : 59 उम्र : 32 लिंग : पुरुष | फोटो उपलब्ध | 507 | XHE1137397 | निर्वाचक का नाम : सुमन पति का नाम: सांवर दास गृह संख्या : 59 उम्र : 30 लिंग : महिला | फोटो उपलब्ध | 508 | XHE1240696 | निर्वाचक का नाम : अंजु देवी पति का नाम: प्रेम दास गृह संख्या : 59 उम्र : 26 लिंग : महिला | फोटो उपलब्ध |

| | | | | | | | | | | | |
|-----|------------------|--|-------------|-----|------------------|--|-------------|-----|------------------|--|-------------|
| 509 | RJ/03/016/447015 | निर्वाचक का नाम : पोकर दास पिता का नाम: चिमन दास गृह संख्या : 60 उम्र : 78 लिंग : पुरुष | फोटो उपलब्ध | 510 | RJ/03/016/447442 | निर्वाचक का नाम : बजरंग दास पिता का नाम: पोकर दास गृह संख्या : 60 उम्र : 59 लिंग : पुरुष | फोटो उपलब्ध | 511 | RJ/03/016/447433 | निर्वाचक का नाम : दानदास पिता का नाम: पोकर दास गृह संख्या : 60 उम्र : 56 लिंग : पुरुष | फोटो उपलब्ध |
| 512 | RJ/03/016/447452 | निर्वाचक का नाम : सुमित्रा पति का नाम: दानदास गृह संख्या : 60 उम्र : 53 लिंग : महिला | फोटो उपलब्ध | 513 | RJ/03/016/447273 | निर्वाचक का नाम : मूली पति का नाम: बजरंग दास गृह संख्या : 60 उम्र : 49 लिंग : महिला | फोटो उपलब्ध | 514 | KWQ1537687 | निर्वाचक का नाम : रामेश्वदास पिता का नाम: पोकरदास गृह संख्या : 60 उम्र : 44 लिंग : पुरुष | फोटो उपलब्ध |
| 515 | KWQ1537695 | निर्वाचक का नाम : नरबदा पति का नाम: रामेश्वदास गृह संख्या : 60 उम्र : 42 लिंग : महिला | फोटो उपलब्ध | 516 | XHE1041482 | निर्वाचक का नाम : धनश्याम दास पिता का नाम: दान दास गृह संख्या : 60 उम्र : 27 लिंग : पुरुष | फोटो उपलब्ध | 517 | XHE1164169 | निर्वाचक का नाम : संतोष कुमार पिता का नाम: बजरंग दास गृह संख्या : 60 उम्र : 25 लिंग : पुरुष | फोटो उपलब्ध |
| 518 | XHE1552942 | निर्वाचक का नाम : राम रतन पिता का नाम: बजरंग दास गृह संख्या : 60 उम्र : 24 लिंग : पुरुष | फोटो उपलब्ध | 519 | XHE0123984 | निर्वाचक का नाम : सोहन दास पिता का नाम: चिमन दास गृह संख्या : 61 उम्र : 71 लिंग : पुरुष | फोटो उपलब्ध | 520 | RJ/03/016/447124 | निर्वाचक का नाम : शांती पति का नाम: तुलछीदास गृह संख्या : 61 उम्र : 70 लिंग : महिला | फोटो उपलब्ध |
| 521 | RJ/03/016/447428 | निर्वाचक का नाम : केशर पति का नाम: अलसीदास गृह संख्या : 61 उम्र : 55 लिंग : महिला | फोटो उपलब्ध | 522 | RJ/03/016/447271 | निर्वाचक का नाम : राजूदास पिता का नाम: तुलछीदास गृह संख्या : 61 उम्र : 51 लिंग : पुरुष | फोटो उपलब्ध | 523 | RJ/03/016/447272 | निर्वाचक का नाम : पाना पति का नाम: राजूदास गृह संख्या : 61 उम्र : 50 लिंग : महिला | फोटो उपलब्ध |
| 524 | RJ/03/016/447437 | निर्वाचक का नाम : भागूदास पिता का नाम: तुलछीराम गृह संख्या : 61 उम्र : 46 लिंग : पुरुष | फोटो उपलब्ध | 525 | KWQ1725282 | निर्वाचक का नाम : रूखमा देवी पति का नाम: भागू दास गृह संख्या : 61 उम्र : 43 लिंग : महिला | फोटो उपलब्ध | 526 | KWQ1725290 | निर्वाचक का नाम : नन्दलाल पिता का नाम: तुलसीदास गृह संख्या : 61 उम्र : 42 लिंग : पुरुष | फोटो उपलब्ध |
| 527 | XHE0360271 | निर्वाचक का नाम : गायत्री पति का नाम: नंदलाल गृह संख्या : 61 उम्र : 36 लिंग : महिला | फोटो उपलब्ध | 528 | RJ/03/016/447076 | निर्वाचक का नाम : रूखमा पति का नाम: टीकूराम गृह संख्या : 62 उम्र : 79 लिंग : महिला | फोटो उपलब्ध | 529 | KWQ1400910 | निर्वाचक का नाम : हीरा पति का नाम: धनाराम गृह संख्या : 62 उम्र : 57 लिंग : महिला | फोटो उपलब्ध |
| 530 | RJ/03/016/447030 | निर्वाचक का नाम : धनाराम पिता का नाम: टीकूराम गृह संख्या : 62 उम्र : 55 लिंग : पुरुष | फोटो उपलब्ध | 531 | RJ/03/016/447253 | निर्वाचक का नाम : नानू राम पिता का नाम: टीकू राम गृह संख्या : 62 उम्र : 48 लिंग : पुरुष | फोटो उपलब्ध | 532 | XHE1137561 | निर्वाचक का नाम : रामी देवी पति का नाम: नानूराम गृह संख्या : 62 उम्र : 46 लिंग : महिला | फोटो उपलब्ध |
| 533 | KWQ1537729 | निर्वाचक का नाम : गुमानाराम पिता का नाम: टीकूराम गृह संख्या : 62 उम्र : 42 लिंग : पुरुष | फोटो उपलब्ध | 534 | XHE1137447 | निर्वाचक का नाम : जाना देवी पति का नाम: गुमानाराम गृह संख्या : 62 उम्र : 29 लिंग : महिला | फोटो उपलब्ध | 535 | XHE1164136 | निर्वाचक का नाम : हड़माना राम पिता का नाम: धन्ना राम गृह संख्या : 62 उम्र : 29 लिंग : पुरुष | फोटो उपलब्ध |
| 536 | XHE1731397 | निर्वाचक का नाम : चैना पिता का नाम: धना राम गृह संख्या : 62 उम्र : 26 लिंग : महिला | फोटो उपलब्ध | 537 | RJ/03/016/447108 | निर्वाचक का नाम : पुरा पति का नाम: नारायण राम गृह संख्या : 63 उम्र : 74 लिंग : महिला | फोटो उपलब्ध | 538 | KWQ1537737 | निर्वाचक का नाम : अर्जुनराम पिता का नाम: नराणाराम गृह संख्या : 63 उम्र : 46 लिंग : पुरुष | फोटो उपलब्ध |

| | | | | | | | | | | | |
|-----|------------------|---|-------------|-----|------------------|--|-------------|-----|------------------|---|-------------|
| 539 | KWQ1725340 | निर्वाचक का नाम : भोमा राम पिता का नाम: नाराणाराम गृह संख्या : 63 उम्र : 40 लिंग : पुरुष | फोटो उपलब्ध | 540 | XHE0615468 | निर्वाचक का नाम : खिवंगी पति का नाम: अर्जुनराम गृह संख्या : 63 उम्र : 37 लिंग : महिला | फोटो उपलब्ध | 541 | XHE0615476 | निर्वाचक का नाम : छोटू पति का नाम: भोमाराम गृह संख्या : 63 उम्र : 32 लिंग : महिला | फोटो उपलब्ध |
| 542 | RJ/03/016/447107 | निर्वाचक का नाम : गोगा पति का नाम: कुनारा राम गृह संख्या : 64 उम्र : 76 लिंग : महिला | फोटो उपलब्ध | 543 | RJ/03/016/447109 | निर्वाचक का नाम : शारदा पति का नाम: धन्ना राम गृह संख्या : 64 उम्र : 56 लिंग : महिला | फोटो उपलब्ध | 544 | KWQ1725357 | निर्वाचक का नाम : मगाराम पिता का नाम: कुनारा राम गृह संख्या : 64 उम्र : 40 लिंग : पुरुष | फोटो उपलब्ध |
| 545 | XHE0412486 | निर्वाचक का नाम : समुद्रराम पिता का नाम: कुनाराम गृह संख्या : 64 उम्र : 35 लिंग : पुरुष | फोटो उपलब्ध | 546 | XHE0412379 | निर्वाचक का नाम : संपत पति का नाम: समुद्रराम गृह संख्या : 64 उम्र : 33 लिंग : महिला | फोटो उपलब्ध | 547 | XHE1051077 | निर्वाचक का नाम : भंवर लाल पिता का नाम: कालू राम गृह संख्या : 64 उम्र : 33 लिंग : पुरुष | फोटो उपलब्ध |
| 548 | XHE1549492 | निर्वाचक का नाम : मनाराम पिता का नाम: कूनणाराम गृह संख्या : 64 उम्र : 33 लिंग : पुरुष | फोटो उपलब्ध | 549 | XHE1549989 | निर्वाचक का नाम : मंजू देवी पति का नाम: बाबूलाल गृह संख्या : 64 उम्र : 30 लिंग : महिला | फोटो उपलब्ध | 550 | XHE1549476 | निर्वाचक का नाम : धापू देवी पति का नाम: मघाराम गृह संख्या : 64 उम्र : 27 लिंग : महिला | फोटो उपलब्ध |
| 551 | XHE1568294 | निर्वाचक का नाम : विमला पति का नाम: मना राम गृह संख्या : 64 उम्र : 27 लिंग : महिला | फोटो उपलब्ध | 552 | XHE1549690 | निर्वाचक का नाम : किशना देवी पति का नाम: भंवरलाल गृह संख्या : 64 उम्र : 25 लिंग : महिला | फोटो उपलब्ध | 553 | XHE1556463 | निर्वाचक का नाम : राकेश पिता का नाम: कालुराम गृह संख्या : 64 उम्र : 24 लिंग : पुरुष | फोटो उपलब्ध |
| 554 | RJ/03/016/447100 | निर्वाचक का नाम : हरजी राम पिता का नाम: उदा राम गृह संख्या : 65 उम्र : 58 लिंग : पुरुष | फोटो उपलब्ध | 555 | RJ/03/016/447110 | निर्वाचक का नाम : मुनकी पति का नाम: हरजी राम गृह संख्या : 65 उम्र : 55 लिंग : महिला | फोटो उपलब्ध | 556 | RJ/03/016/447440 | निर्वाचक का नाम : जगदीशप्रसाद पिता का नाम: उदाराम गृह संख्या : 65 उम्र : 47 लिंग : पुरुष | फोटो उपलब्ध |
| 557 | XHE0218792 | निर्वाचक का नाम : मांगीलाल पिता का नाम: उदाराम गृह संख्या : 65 उम्र : 46 लिंग : पुरुष | फोटो उपलब्ध | 558 | RJ/03/016/447258 | निर्वाचक का नाम : सुगना राम पिता का नाम: भेरा राम गृह संख्या : 66 उम्र : 60 लिंग : पुरुष | फोटो उपलब्ध | 559 | KWQ1537711 | निर्वाचक का नाम : नाजू राम पिता का नाम: लालू राम गृह संख्या : 67 उम्र : 57 लिंग : पुरुष | फोटो उपलब्ध |
| 560 | RJ/03/016/447247 | निर्वाचक का नाम : छोटकी पति का नाम: मनसा राम गृह संख्या : 67 उम्र : 50 लिंग : महिला | फोटो उपलब्ध | 561 | KWQ1401108 | निर्वाचक का नाम : गोमदराम पिता का नाम: लालूराम गृह संख्या : 67 उम्र : 50 लिंग : पुरुष | फोटो उपलब्ध | 562 | XHE0974683 | निर्वाचक का नाम : कालुराम माता का नाम: मनसाराम गृह संख्या : 67 उम्र : 32 लिंग : पुरुष | फोटो उपलब्ध |
| 563 | XHE1547231 | निर्वाचक का नाम : मनोज पिता का नाम: मनसाराम गृह संख्या : 67 उम्र : 24 लिंग : पुरुष | फोटो उपलब्ध | 564 | XHE0040808 | निर्वाचक का नाम : हरी राम पिता का नाम: मांगी लाल गृह संख्या : 68 उम्र : 43 लिंग : पुरुष | फोटो उपलब्ध | 565 | XHE0412387 | निर्वाचक का नाम : भंवरलाल पिता का नाम: मांगीलाल गृह संख्या : 68 उम्र : 36 लिंग : पुरुष | फोटो उपलब्ध |
| 566 | XHE0984088 | निर्वाचक का नाम : राधा देवी पति का नाम: हरी राम गृह संख्या : 68 उम्र : 34 लिंग : महिला | फोटो उपलब्ध | 567 | XHE1137405 | निर्वाचक का नाम : नौरंगी देवी पति का नाम: भंवर लाल गृह संख्या : 68 उम्र : 34 लिंग : महिला | फोटो उपलब्ध | 568 | RJ/03/016/447133 | निर्वाचक का नाम : श्रीवणी पिता का नाम: भेरा राम गृह संख्या : 69 उम्र : 72 लिंग : पुरुष | फोटो उपलब्ध |

| | | | | | | | | | | | |
|-----|------------------|--|-------------|-----|------------------|---|-------------|-----|------------------|--|-------------|
| 569 | RJ/03/016/447251 | निर्वाचक का नाम : गुला राम पिता का नाम: भेरा राम गृह संख्या : 69 उम्र : 48 लिंग : पुरुष | फोटो उपलब्ध | 570 | RJ/03/016/447257 | निर्वाचक का नाम : चम्पा पिता का नाम: गुला राम गृह संख्या : 69 उम्र : 48 लिंग : महिला | फोटो उपलब्ध | 571 | KWQ1400928 | निर्वाचक का नाम : भागू राम पिता का नाम: मूला राम गृह संख्या : 70 उम्र : 67 लिंग : पुरुष | फोटो उपलब्ध |
| 572 | XHE0412437 | निर्वाचक का नाम : रूपाराम पिता का नाम: भागूराम गृह संख्या : 70 उम्र : 32 लिंग : पुरुष | फोटो उपलब्ध | 573 | XHE0412445 | निर्वाचक का नाम : लिछमा पिता का नाम: रूपाराम गृह संख्या : 70 उम्र : 31 लिंग : महिला | फोटो उपलब्ध | 574 | RJ/03/016/447050 | निर्वाचक का नाम : मोहन राम पिता का नाम: रेवंता राम गृह संख्या : 71 उम्र : 73 लिंग : पुरुष | फोटो उपलब्ध |
| 575 | RJ/03/016/447092 | निर्वाचक का नाम : किसनी पिता का नाम: मोहन राम गृह संख्या : 71 उम्र : 69 लिंग : महिला | फोटो उपलब्ध | 576 | KWQ1400993 | निर्वाचक का नाम : हुकमाराम पिता का नाम: मोहन लाल गृह संख्या : 71 उम्र : 46 लिंग : पुरुष | फोटो उपलब्ध | 577 | KWQ1725308 | निर्वाचक का नाम : सुशीलादेवी पिता का नाम: हुकमाराम गृह संख्या : 71 उम्र : 46 लिंग : महिला | फोटो उपलब्ध |
| 578 | KWQ1537752 | निर्वाचक का नाम : रामेश्वरलाल पिता का नाम: मोहनराम गृह संख्या : 71 उम्र : 46 लिंग : पुरुष | फोटो उपलब्ध | 579 | KWQ1537745 | निर्वाचक का नाम : धापुदेवी पिता का नाम: रामेश्वरलाल गृह संख्या : 71 उम्र : 45 लिंग : महिला | फोटो उपलब्ध | 580 | KWQ1537760 | निर्वाचक का नाम : ओमप्रकाश पिता का नाम: मोहनराम गृह संख्या : 71 उम्र : 43 लिंग : पुरुष | फोटो उपलब्ध |
| 581 | KWQ1760149 | निर्वाचक का नाम : मीरा पिता का नाम: ओमप्रकाश गृह संख्या : 71 उम्र : 42 लिंग : महिला | फोटो उपलब्ध | 582 | XHE1164078 | निर्वाचक का नाम : बाबूलाल पिता का नाम: सोहनराम गृह संख्या : 71 उम्र : 29 लिंग : पुरुष | फोटो उपलब्ध | 583 | XHE1548338 | निर्वाचक का नाम : मुकेश पिता का नाम: रामेश्वर लाल गृह संख्या : 71 उम्र : 22 लिंग : पुरुष | फोटो उपलब्ध |
| 584 | XHE1567866 | निर्वाचक का नाम : भवंर लाल पिता का नाम: हुकमा राम गृह संख्या : 71 उम्र : 22 लिंग : पुरुष | फोटो उपलब्ध | 585 | RJ/03/016/447003 | निर्वाचक का नाम : टीकू राम पिता का नाम: मोबा राम गृह संख्या : 72 उम्र : 84 लिंग : पुरुष | फोटो उपलब्ध | 586 | RJ/03/016/447075 | निर्वाचक का नाम : अनू पिता का नाम: टीकू राम गृह संख्या : 72 उम्र : 83 लिंग : महिला | फोटो उपलब्ध |
| 587 | RJ/03/016/447016 | निर्वाचक का नाम : देवा राम पिता का नाम: टीकू राम गृह संख्या : 72 उम्र : 62 लिंग : पुरुष | फोटो उपलब्ध | 588 | RJ/03/016/447315 | निर्वाचक का नाम : चावली पिता का नाम: देवा राम गृह संख्या : 72 उम्र : 60 लिंग : महिला | फोटो उपलब्ध | 589 | RJ/03/016/447026 | निर्वाचक का नाम : राजू राम पिता का नाम: टिकू राम गृह संख्या : 72 उम्र : 54 लिंग : पुरुष | फोटो उपलब्ध |
| 590 | RJ/03/016/447084 | निर्वाचक का नाम : मनोहर पिता का नाम: राजू राम गृह संख्या : 72 उम्र : 49 लिंग : महिला | फोटो उपलब्ध | 591 | KWQ1647049 | निर्वाचक का नाम : जेठाराम पिता का नाम: टीकूराम गृह संख्या : 72 उम्र : 48 लिंग : पुरुष | फोटो उपलब्ध | 592 | KWQ1401116 | निर्वाचक का नाम : कमला पिता का नाम: जेठाराम गृह संख्या : 72 उम्र : 44 लिंग : महिला | फोटो उपलब्ध |
| 593 | KWQ1401124 | निर्वाचक का नाम : भागीरथराम पिता का नाम: टिकूराम गृह संख्या : 72 उम्र : 44 लिंग : पुरुष | फोटो उपलब्ध | 594 | KWQ1401132 | निर्वाचक का नाम : जेठी देवी पिता का नाम: भागीरथ राम गृह संख्या : 72 उम्र : 44 लिंग : महिला | फोटो उपलब्ध | 595 | KWQ1537778 | निर्वाचक का नाम : जुगराम पिता का नाम: टीकूराम गृह संख्या : 72 उम्र : 44 लिंग : पुरुष | फोटो उपलब्ध |
| 596 | KWQ1537786 | निर्वाचक का नाम : छोटाराम पिता का नाम: टीकूराम गृह संख्या : 72 उम्र : 42 लिंग : पुरुष | फोटो उपलब्ध | 597 | XHE0412494 | निर्वाचक का नाम : भंवरलाल पिता का नाम: देवाराम गृह संख्या : 72 उम्र : 39 लिंग : पुरुष | फोटो उपलब्ध | 598 | XHE0695569 | निर्वाचक का नाम : सहीराम पिता का नाम: टीकूराम गृह संख्या : 72 उम्र : 36 लिंग : पुरुष | फोटो उपलब्ध |

| | | | | | | | | | | | |
|-----|------------------|---|-------------|-----|------------------|---|-------------|-----|------------------|--|-------------|
| 599 | XHE0695577 | निर्वाचक का नाम : संतु देवी पति का नाम: छोटाराम गृह संख्या : 72 उम्र : 36 लिंग : महिला | फोटो उपलब्ध | 600 | XHE0412502 | निर्वाचक का नाम : बादूदेवी पति का नाम: भंवरलाल गृह संख्या : 72 उम्र : 33 लिंग : महिला | फोटो उपलब्ध | 601 | XHE0412536 | निर्वाचक का नाम : मुनीराम पिता का नाम: देवाराम गृह संख्या : 72 उम्र : 31 लिंग : पुरुष | फोटो उपलब्ध |
| 602 | XHE1051093 | निर्वाचक का नाम : निर्मला पति का नाम: मुन्नी राम गृह संख्या : 72 उम्र : 29 लिंग : महिला | फोटो उपलब्ध | 603 | XHE1217975 | निर्वाचक का नाम : ओमप्रकाश पिता का नाम: जेठाराम गृह संख्या : 72 उम्र : 24 लिंग : पुरुष | फोटो उपलब्ध | 604 | RJ/03/016/447002 | निर्वाचक का नाम : भूरा राम पिता का नाम: फेफा राम गृह संख्या : 73 उम्र : 68 लिंग : पुरुष | फोटो उपलब्ध |
| 605 | RJ/03/016/447090 | निर्वाचक का नाम : रेवन्ती पति का नाम: भूरा राम गृह संख्या : 73 उम्र : 66 लिंग : महिला | फोटो उपलब्ध | 606 | KWQ1401140 | निर्वाचक का नाम : हीराराम पिता का नाम: भूराराम गृह संख्या : 73 उम्र : 44 लिंग : पुरुष | फोटो उपलब्ध | 607 | KWQ1537794 | निर्वाचक का नाम : गीतू पति का नाम: हीराराम गृह संख्या : 73 उम्र : 42 लिंग : महिला | फोटो उपलब्ध |
| 608 | XHE0672386 | निर्वाचक का नाम : काली पति का नाम: परताराम गृह संख्या : 73 उम्र : 33 लिंग : महिला | फोटो उपलब्ध | 609 | XHE0615351 | निर्वाचक का नाम : परताराम पिता का नाम: भूराराम गृह संख्या : 73 उम्र : 32 लिंग : पुरुष | फोटो उपलब्ध | 610 | XHE1137587 | निर्वाचक का नाम : मुली देवी पति का नाम: रामचंद्र गृह संख्या : 73 उम्र : 28 लिंग : महिला | फोटो उपलब्ध |
| 611 | XHE1164144 | निर्वाचक का नाम : रामचंद्र पिता का नाम: भूराराम गृह संख्या : 73 उम्र : 28 लिंग : पुरुष | फोटो उपलब्ध | 612 | XHE1790179 | निर्वाचक का नाम : जीतू पति का नाम: आसा राम गृह संख्या : 73 उम्र : 27 लिंग : महिला | फोटो उपलब्ध | 613 | XHE1574136 | निर्वाचक का नाम : आशाराम पिता का नाम: भूरा राम गृह संख्या : 73 उम्र : 26 लिंग : पुरुष | फोटो उपलब्ध |
| 614 | RJ/03/016/447458 | निर्वाचक का नाम : बेगा राम पिता का नाम: सुरजा राम गृह संख्या : 75 उम्र : 57 लिंग : पुरुष | फोटो उपलब्ध | 615 | KWQ1400944 | निर्वाचक का नाम : भंवरी पति का नाम: बेगा राम गृह संख्या : 75 उम्र : 56 लिंग : महिला | फोटो उपलब्ध | 616 | RJ/03/016/447230 | निर्वाचक का नाम : धर्मा राम पिता का नाम: सुरजा राम गृह संख्या : 75 उम्र : 48 लिंग : पुरुष | फोटो उपलब्ध |
| 617 | KWQ1401009 | निर्वाचक का नाम : प्रमेश्वरी पति का नाम: धरमाराम गृह संख्या : 75 उम्र : 48 लिंग : महिला | फोटो उपलब्ध | 618 | RJ/03/016/447023 | निर्वाचक का नाम : नेता राम पिता का नाम: सुरजा राम गृह संख्या : 75 उम्र : 47 लिंग : पुरुष | फोटो उपलब्ध | 619 | KWQ1401017 | निर्वाचक का नाम : गीतू पति का नाम: नेताराम गृह संख्या : 75 उम्र : 47 लिंग : महिला | फोटो उपलब्ध |
| 620 | XHE0293068 | निर्वाचक का नाम : मंजू देवी पति का नाम: नेता राम गृह संख्या : 75 उम्र : 43 लिंग : महिला | फोटो उपलब्ध | 621 | XHE1758002 | निर्वाचक का नाम : सेथा राम पिता का नाम: धर्माराम गृह संख्या : 75 उम्र : 22 लिंग : पुरुष | फोटो उपलब्ध | 622 | XHE1636760 | निर्वाचक का नाम : भागुराम पिता का नाम: नेताराम गृह संख्या : 75 उम्र : 20 लिंग : पुरुष | फोटो उपलब्ध |
| 623 | XHE1757988 | निर्वाचक का नाम : सावित्री पिता का नाम: धर्माराम गृह संख्या : 75 उम्र : 20 लिंग : महिला | फोटो उपलब्ध | 624 | XHE1811298 | निर्वाचक का नाम : शिव लाल पिता का नाम: धर्माराम गृह संख्या : 75 उम्र : 19 लिंग : पुरुष | फोटो उपलब्ध | 625 | RJ/03/016/447007 | निर्वाचक का नाम : गुमाना राम पिता का नाम: टीकू राम गृह संख्या : 76 उम्र : 60 लिंग : पुरुष | फोटो उपलब्ध |
| 626 | RJ/03/016/447080 | निर्वाचक का नाम : तुलछी पति का नाम: गुमाना राम गृह संख्या : 76 उम्र : 60 लिंग : महिला | फोटो उपलब्ध | 627 | XHE0412585 | निर्वाचक का नाम : भानीराम पिता का नाम: गुमानाराम गृह संख्या : 76 उम्र : 37 लिंग : पुरुष | फोटो उपलब्ध | 628 | XHE0412593 | निर्वाचक का नाम : बुद्धीदेवी पति का नाम: भानीराम गृह संख्या : 76 उम्र : 32 लिंग : महिला | फोटो उपलब्ध |

| | | | | | | | | | | | |
|-----|------------------|--|-------------|-----|------------------|---|-------------|-----|------------------|--|-------------|
| 629 | XHE0412643 | निर्वाचक का नाम : पूर्णमल पिता का नाम: गुमानाराम गृह संख्या : 76 उम्र : 32 लिंग : पुरुष | फोटो उपलब्ध | 630 | XHE0412510 | निर्वाचक का नाम : सुमित्रा पति का नाम: पूर्णमल गृह संख्या : 76 उम्र : 31 लिंग : महिला | फोटो उपलब्ध | 631 | RJ/03/016/447011 | निर्वाचक का नाम : जेठा राम पिता का नाम: मूला राम गृह संख्या : 77 उम्र : 70 लिंग : पुरुष | फोटो उपलब्ध |
| 632 | RJ/03/016/447085 | निर्वाचक का नाम : मनोहरी पति का नाम: जेठा राम गृह संख्या : 77 उम्र : 68 लिंग : महिला | फोटो उपलब्ध | 633 | KWQ1401165 | निर्वाचक का नाम : नेताराम पिता का नाम: जेठाराम गृह संख्या : 77 उम्र : 47 लिंग : पुरुष | फोटो उपलब्ध | 634 | KWQ1401157 | निर्वाचक का नाम : खेताराम पिता का नाम: जेठाराम गृह संख्या : 77 उम्र : 45 लिंग : पुरुष | फोटो उपलब्ध |
| 635 | XHE0040816 | निर्वाचक का नाम : राजू देवी पति का नाम: रवेता राम गृह संख्या : 77 उम्र : 42 लिंग : महिला | फोटो उपलब्ध | 636 | XHE0457556 | निर्वाचक का नाम : सुखाराम पिता का नाम: जेठाराम गृह संख्या : 77 उम्र : 40 लिंग : पुरुष | फोटो उपलब्ध | 637 | XHE0412544 | निर्वाचक का नाम : दुर्गादेवी पति का नाम: सुखाराम गृह संख्या : 77 उम्र : 35 लिंग : महिला | फोटो उपलब्ध |
| 638 | XHE1285287 | निर्वाचक का नाम : परता राम पिता का नाम: जेठा राम गृह संख्या : 77 उम्र : 33 लिंग : पुरुष | फोटो उपलब्ध | 639 | XHE1137496 | निर्वाचक का नाम : पुराराम पिता का नाम: जेठाराम गृह संख्या : 77 उम्र : 32 लिंग : पुरुष | फोटो उपलब्ध | 640 | XHE1159920 | निर्वाचक का नाम : सीता पति का नाम: पुरा राम गृह संख्या : 77 उम्र : 32 लिंग : महिला | फोटो उपलब्ध |
| 641 | XHE1159953 | निर्वाचक का नाम : दाना राम पिता का नाम: जेठा राम गृह संख्या : 77 उम्र : 31 लिंग : पुरुष | फोटो उपलब्ध | 642 | XHE1159938 | निर्वाचक का नाम : दुर्गा देवी पति का नाम: परताराम गृह संख्या : 77 उम्र : 30 लिंग : महिला | फोटो उपलब्ध | 643 | XHE1137439 | निर्वाचक का नाम : मीरा पति का नाम: दानाराम गृह संख्या : 77 उम्र : 27 लिंग : महिला | फोटो उपलब्ध |
| 644 | XHE1137355 | निर्वाचक का नाम : छोटा राम पिता का नाम: जेठा राम गृह संख्या : 77 उम्र : 26 लिंग : पुरुष | फोटो उपलब्ध | 645 | RJ/03/016/447096 | निर्वाचक का नाम : झूमा पति का नाम: गोमन्द राम गृह संख्या : 78 उम्र : 66 लिंग : महिला | फोटो उपलब्ध | 646 | KWQ1725365 | निर्वाचक का नाम : ओम प्रकाश पिता का नाम: गोमन्दराम गृह संख्या : 78 उम्र : 40 लिंग : पुरुष | फोटो उपलब्ध |
| 647 | XHE1137710 | निर्वाचक का नाम : सावित्री देवी पति का नाम: ओमप्रकाश गृह संख्या : 78 उम्र : 36 लिंग : महिला | फोटो उपलब्ध | 648 | XHE0615856 | निर्वाचक का नाम : नोपाराम पिता का नाम: गोविन्दराम गृह संख्या : 78 उम्र : 33 लिंग : पुरुष | फोटो उपलब्ध | 649 | XHE1137728 | निर्वाचक का नाम : मंजू देवी पति का नाम: देवाराम गृह संख्या : 78 उम्र : 33 लिंग : महिला | फोटो उपलब्ध |
| 650 | XHE1137702 | निर्वाचक का नाम : गणेशी देवी पति का नाम: नोपाराम गृह संख्या : 78 उम्र : 32 लिंग : महिला | फोटो उपलब्ध | 651 | XHE1788272 | निर्वाचक का नाम : संतोष पिता का नाम: गोमंद राम गृह संख्या : 78 उम्र : 30 लिंग : पुरुष | फोटो उपलब्ध | 652 | XHE1788322 | निर्वाचक का नाम : चुन्नी पति का नाम: संतोष गृह संख्या : 78 उम्र : 23 लिंग : महिला | फोटो उपलब्ध |
| 653 | RJ/03/016/447082 | निर्वाचक का नाम : गीता पति का नाम: लिखमारा म गृह संख्या : 79 उम्र : 70 लिंग : महिला | फोटो उपलब्ध | 654 | KWQ1537802 | निर्वाचक का नाम : देवाराम पिता का नाम: लिखमाराम गृह संख्या : 79 उम्र : 42 लिंग : पुरुष | फोटो उपलब्ध | 655 | KWQ1760123 | निर्वाचक का नाम : ओमा देवी पति का नाम: देवाराम गृह संख्या : 79 उम्र : 42 लिंग : महिला | फोटो उपलब्ध |
| 656 | XHE1548171 | निर्वाचक का नाम : मंगी पति का नाम: मधराम गृह संख्या : 79 उम्र : 26 लिंग : महिला | फोटो उपलब्ध | 657 | XHE1547710 | निर्वाचक का नाम : मधाराम पिता का नाम: लिखमाराम गृह संख्या : 79 उम्र : 25 लिंग : पुरुष | फोटो उपलब्ध | 658 | XHE1527241 | निर्वाचक का नाम : श्रवणराम पिता का नाम: लिखमाराम गृह संख्या : 79 उम्र : 23 लिंग : पुरुष | फोटो उपलब्ध |

| | | | | | | | | | | | |
|-----|------------------|--|-------------|-----|------------------|--|-------------|-----|------------------|---|-------------|
| 659 | XHE1548189 | निर्वाचक का नाम : गोपाल पिता का नाम: देवाराम गृह संख्या : 79 उम्र : 21 लिंग : पुरुष | फोटो उपलब्ध | 660 | XHE1817436 | निर्वाचक का नाम : बीरबलराम पिता का नाम: देवाराम गौड गृह संख्या : 79 उम्र : 19 लिंग : पुरुष | फोटो उपलब्ध | 661 | RJ/03/016/447459 | निर्वाचक का नाम : खीया राम पिता का नाम: लालू राम गृह संख्या : 80 उम्र : 70 लिंग : पुरुष | फोटो उपलब्ध |
| 662 | RJ/03/016/447093 | निर्वाचक का नाम : शांती पति का नाम: खीया राम गृह संख्या : 80 उम्र : 59 लिंग : महिला | फोटो उपलब्ध | 663 | XHE1514710 | निर्वाचक का नाम : कोजाराम पिता का नाम: खियाराम गृह संख्या : 80 उम्र : 33 लिंग : पुरुष | फोटो उपलब्ध | 664 | XHE1164151 | निर्वाचक का नाम : बाबूलाल पिता का नाम: खियाराम गृह संख्या : 80 उम्र : 31 लिंग : पुरुष | फोटो उपलब्ध |
| 665 | XHE1137686 | निर्वाचक का नाम : मोड़ा राम पिता का नाम: खियाराम गृह संख्या : 80 उम्र : 30 लिंग : पुरुष | फोटो उपलब्ध | 666 | XHE1137678 | निर्वाचक का नाम : राजाराम पिता का नाम: खियाराम गृह संख्या : 80 उम्र : 25 लिंग : पुरुष | फोटो उपलब्ध | 667 | XHE1529189 | निर्वाचक का नाम : बाबूलाल पिता का नाम: खियाराम गृह संख्या : 80 उम्र : 25 लिंग : पुरुष | फोटो उपलब्ध |
| 668 | RJ/03/016/447306 | निर्वाचक का नाम : मांगी लाल पिता का नाम: लालू राम गृह संख्या : 81 उम्र : 69 लिंग : पुरुष | फोटो उपलब्ध | 669 | RJ/03/016/447094 | निर्वाचक का नाम : रूखी पति का नाम: मांगी लाल गृह संख्या : 81 उम्र : 69 लिंग : महिला | फोटो उपलब्ध | 670 | XHE0293076 | निर्वाचक का नाम : जगदीश पिता का नाम: मांगीलाल गृह संख्या : 81 उम्र : 44 लिंग : पुरुष | फोटो उपलब्ध |
| 671 | XHE0457564 | निर्वाचक का नाम : कालूराम पिता का नाम: मांगीलाल गृह संख्या : 81 उम्र : 42 लिंग : पुरुष | फोटो उपलब्ध | 672 | XHE0412635 | निर्वाचक का नाम : सरोज पति का नाम: जगदीश गृह संख्या : 81 उम्र : 37 लिंग : महिला | फोटो उपलब्ध | 673 | XHE1137538 | निर्वाचक का नाम : संजू देवी पिता का नाम: कालुराम गृह संख्या : 81 उम्र : 36 लिंग : महिला | फोटो उपलब्ध |
| 674 | XHE0412601 | निर्वाचक का नाम : भगवन्ती पति का नाम: निर्मल कुमार गृह संख्या : 81 उम्र : 33 लिंग : महिला | फोटो उपलब्ध | 675 | XHE0412577 | निर्वाचक का नाम : निर्मल कुमार पिता का नाम: मांगीलाल गृह संख्या : 81 उम्र : 32 लिंग : पुरुष | फोटो उपलब्ध | 676 | XHE1137504 | निर्वाचक का नाम : मुन्निराम पिता का नाम: मांगीलाल गृह संख्या : 81 उम्र : 31 लिंग : पुरुष | फोटो उपलब्ध |
| 677 | XHE1137512 | निर्वाचक का नाम : सुखराम पिता का नाम: मांगीलाल गृह संख्या : 81 उम्र : 29 लिंग : पुरुष | फोटो उपलब्ध | 678 | XHE1137520 | निर्वाचक का नाम : मनोज पिता का नाम: मांगीलाल गृह संख्या : 81 उम्र : 27 लिंग : पुरुष | फोटो उपलब्ध | 679 | RJ/03/016/447069 | निर्वाचक का नाम : शंकर लाल पिता का नाम: चन्दा राम गृह संख्या : 82 उम्र : 62 लिंग : पुरुष | फोटो उपलब्ध |
| 680 | RJ/03/016/447176 | निर्वाचक का नाम : सन्तोष पति का नाम: शंकर लाल गृह संख्या : 82 उम्र : 61 लिंग : महिला | फोटो उपलब्ध | 681 | XHE0412528 | निर्वाचक का नाम : हनुमान पिता का नाम: शंकरलाल गृह संख्या : 82 उम्र : 33 लिंग : पुरुष | फोटो उपलब्ध | 682 | RJ/03/016/447151 | निर्वाचक का नाम : किसनी पति का नाम: तुलछा राम गृह संख्या : 83 उम्र : 64 लिंग : महिला | फोटो उपलब्ध |
| 683 | XHE0412551 | निर्वाचक का नाम : कालूराम पिता का नाम: तुलछाराम गृह संख्या : 83 उम्र : 38 लिंग : पुरुष | फोटो उपलब्ध | 684 | XHE0229104 | निर्वाचक का नाम : फूल पति का नाम: कालूराम गृह संख्या : 83 उम्र : 37 लिंग : महिला | फोटो उपलब्ध | 685 | RJ/03/016/447089 | निर्वाचक का नाम : हुकमा पति का नाम: गोमन्द राम गृह संख्या : 84 उम्र : 76 लिंग : महिला | फोटो उपलब्ध |
| 686 | RJ/03/016/447010 | निर्वाचक का नाम : मोटा राम पिता का नाम: गोमन्द राम गृह संख्या : 84 उम्र : 56 लिंग : पुरुष | फोटो उपलब्ध | 687 | XHE1137793 | निर्वाचक का नाम : गीतु पति का नाम: मोटाराम गृह संख्या : 84 उम्र : 45 लिंग : महिला | फोटो उपलब्ध | 688 | RJ/03/016/447267 | निर्वाचक का नाम : केवली पति का नाम: गुला राम गृह संख्या : 85 उम्र : 71 लिंग : महिला | फोटो उपलब्ध |

| | | | | | | | | | | | |
|-----|------------|---|-------------|-----|------------------|--|-------------|-----|------------------|--|-------------|
| 689 | XHE0040824 | निर्वाचक का नाम : रेवन्ता राम पिता का नाम: गुल्ला राम गृह संख्या : 85 उम्र : 43 लिंग : पुरुष | फोटो उपलब्ध | 690 | RJ/03/016/447086 | निर्वाचक का नाम : भंवरी पति का नाम: चौधू राम गृह संख्या : 86 उम्र : 68 लिंग : महिला | फोटो उपलब्ध | 691 | KWQ1725316 | निर्वाचक का नाम : मोहनराम पिता का नाम: कुंभाराम गृह संख्या : 86 उम्र : 47 लिंग : पुरुष | फोटो उपलब्ध |
| 692 | KWQ1725324 | निर्वाचक का नाम : पाना देवी पति का नाम: मोहन राम गृह संख्या : 86 उम्र : 44 लिंग : महिला | फोटो उपलब्ध | 693 | XHE1079631 | निर्वाचक का नाम : काना राम पिता का नाम: कुम्भा राम गृह संख्या : 86 उम्र : 33 लिंग : पुरुष | फोटो उपलब्ध | 694 | XHE1078849 | निर्वाचक का नाम : मुन्नीराम पिता का नाम: खुम्भा राम गृह संख्या : 86 उम्र : 30 लिंग : पुरुष | फोटो उपलब्ध |
| 695 | XHE1757616 | निर्वाचक का नाम : पूजा मेघवाल पति का नाम: काना राम गृह संख्या : 86 उम्र : 27 लिंग : महिला | फोटो उपलब्ध | 696 | XHE1137579 | निर्वाचक का नाम : नानूराम पिता का नाम: चौधाराम गृह संख्या : 86 उम्र : 25 लिंग : पुरुष | फोटो उपलब्ध | 697 | XHE1565423 | निर्वाचक का नाम : सरिता पति का नाम: नानूराम गृह संख्या : 86 उम्र : 25 लिंग : महिला | फोटो उपलब्ध |
| 698 | XHE1739085 | निर्वाचक का नाम : गीता पति का नाम: मुनि राम गृह संख्या : 86 उम्र : 23 लिंग : महिला | फोटो उपलब्ध | 699 | RJ/03/016/447017 | निर्वाचक का नाम : कालू राम पिता का नाम: भेरा राम गृह संख्या : 87 उम्र : 60 लिंग : पुरुष | फोटो उपलब्ध | 700 | RJ/03/016/447088 | निर्वाचक का नाम : अनू पति का नाम: कालू राम गृह संख्या : 87 उम्र : 56 लिंग : महिला | फोटो उपलब्ध |
| 701 | XHE0412569 | निर्वाचक का नाम : भागूराम पिता का नाम: कालूराम गृह संख्या : 87 उम्र : 38 लिंग : पुरुष | फोटो उपलब्ध | 702 | XHE0412619 | निर्वाचक का नाम : द्रोपती पति का नाम: भागूराम गृह संख्या : 87 उम्र : 35 लिंग : महिला | फोटो उपलब्ध | 703 | XHE1041763 | निर्वाचक का नाम : लालाराम पिता का नाम: कालुराम गृह संख्या : 87 उम्र : 30 लिंग : पुरुष | फोटो उपलब्ध |
| 704 | XHE1078542 | निर्वाचक का नाम : गुड्डी पति का नाम: धना राम गृह संख्या : 87 उम्र : 28 लिंग : महिला | फोटो उपलब्ध | 705 | XHE1078492 | निर्वाचक का नाम : खेतु पति का नाम: लाला राम गृह संख्या : 87 उम्र : 27 लिंग : महिला | फोटो उपलब्ध | 706 | XHE1286871 | निर्वाचक का नाम : मुन्नी राम पिता का नाम: कालू राम गृह संख्या : 87 उम्र : 26 लिंग : पुरुष | फोटो उपलब्ध |
| 707 | XHE1546019 | निर्वाचक का नाम : शंकर लाल पिता का नाम: कालुराम गृह संख्या : 87 उम्र : 22 लिंग : पुरुष | फोटो उपलब्ध | 708 | RJ/03/016/447434 | निर्वाचक का नाम : बेगा राम पिता का नाम: गंगा राम गृह संख्या : 88 उम्र : 65 लिंग : पुरुष | फोटो उपलब्ध | 709 | RJ/03/016/447265 | निर्वाचक का नाम : रामेश्वर पिता का नाम: गंगा राम गृह संख्या : 88 उम्र : 56 लिंग : पुरुष | फोटो उपलब्ध |
| 710 | XHE1661339 | निर्वाचक का नाम : कुना राम पिता का नाम: गंगा राम गृह संख्या : 88 उम्र : 56 लिंग : पुरुष | फोटो उपलब्ध | 711 | RJ/03/016/447224 | निर्वाचक का नाम : सन्तली पति का नाम: कुना राम गृह संख्या : 88 उम्र : 54 लिंग : महिला | फोटो उपलब्ध | 712 | XHE1063478 | निर्वाचक का नाम : दूला राम पिता का नाम: रामेश्वर लाल गृह संख्या : 88 उम्र : 31 लिंग : पुरुष | फोटो उपलब्ध |
| 713 | XHE1164128 | निर्वाचक का नाम : बाबूलाल पिता का नाम: कुनाराम गृह संख्या : 88 उम्र : 31 लिंग : पुरुष | फोटो उपलब्ध | 714 | XHE1396399 | निर्वाचक का नाम : मंजू देवी पति का नाम: बाबूलाल गृह संख्या : 88 उम्र : 30 लिंग : महिला | फोटो उपलब्ध | 715 | XHE1063528 | निर्वाचक का नाम : केलम देवी पति का नाम: दूला राम गृह संख्या : 88 उम्र : 30 लिंग : महिला | फोटो उपलब्ध |
| 716 | XHE1548213 | निर्वाचक का नाम : मनोज कुमार पिता का नाम: रामेश्वर गृह संख्या : 88 उम्र : 24 लिंग : पुरुष | फोटो उपलब्ध | 717 | XHE1721877 | निर्वाचक का नाम : हुकमा राम पिता का नाम: सुरजा राम गृह संख्या : 89 उम्र : 67 लिंग : पुरुष | फोटो उपलब्ध | 718 | RJ/03/016/447282 | निर्वाचक का नाम : गौरा पति का नाम: हुकमा राम गृह संख्या : 89 उम्र : 64 लिंग : महिला | फोटो उपलब्ध |

| | | | | | | | | |
|-----|------------|---|-----|------------|--|-----|------------|--|
| 719 | XHE0672428 | निर्वाचक का नाम : मंगलाराम पिता का नाम: हुकमाराम गृह संख्या : 89 उम्र : 36 लिंग : पुरुष | 720 | XHE0672402 | निर्वाचक का नाम : गोपाल पिता का नाम: हुकमाराम गृह संख्या : 89 उम्र : 34 लिंग : पुरुष | 721 | XHE0672410 | निर्वाचक का नाम : इन्द्रा पति का नाम: गोपाल गृह संख्या : 89 उम्र : 33 लिंग : महिला |
| 722 | XHE1661362 | निर्वाचक का नाम : बूधा राम पिता का नाम: सुरजा राम गृह संख्या : 90 उम्र : 63 लिंग : पुरुष | 723 | XHE0615393 | निर्वाचक का नाम : भंवरी देवी पति का नाम: हनुमाना राम गृह संख्या : 90 उम्र : 38 लिंग : महिला | 724 | XHE0615401 | निर्वाचक का नाम : जेठाराम पिता का नाम: बुद्धाराम गृह संख्या : 90 उम्र : 38 लिंग : पुरुष |
| 725 | XHE0615385 | निर्वाचक का नाम : हड़मानाराम पिता का नाम: बुद्धाराम गृह संख्या : 90 उम्र : 36 लिंग : पुरुष | 726 | XHE0615369 | निर्वाचक का नाम : समुद्रराम पिता का नाम: बुद्धाराम गृह संख्या : 90 उम्र : 34 लिंग : पुरुष | 727 | XHE0615377 | निर्वाचक का नाम : सुमन पति का नाम: समुन्द्रराम गृह संख्या : 90 उम्र : 33 लिंग : महिला |
| 728 | XHE0615419 | निर्वाचक का नाम : देवी पति का नाम: जेठाराम गृह संख्या : 90 उम्र : 32 लिंग : महिला | 729 | XHE1721885 | निर्वाचक का नाम : भंवरी पति का नाम: फूसा राम गृह संख्या : 92 उम्र : 63 लिंग : महिला | 730 | XHE0360263 | निर्वाचक का नाम : खविणी पति का नाम: पना राम गृह संख्या : 92 उम्र : 56 लिंग : महिला |
| 731 | XHE0284786 | निर्वाचक का नाम : पना राम पिता का नाम: हुणवता राम गृह संख्या : 92 उम्र : 56 लिंग : पुरुष | 732 | KWQ1401173 | निर्वाचक का नाम : छोटाराम पिता का नाम: हुणताराम गृह संख्या : 92 उम्र : 45 लिंग : पुरुष | 733 | XHE1159151 | निर्वाचक का नाम : लेख राम माता का नाम: भंवरी गृह संख्या : 92 उम्र : 29 लिंग : पुरुष |
| 734 | XHE1757574 | निर्वाचक का नाम : राकेश पिता का नाम: चौथा राम गृह संख्या : 92 उम्र : 22 लिंग : पुरुष | 735 | XHE1661354 | निर्वाचक का नाम : सुगना राम पिता का नाम: भेरा राम गृह संख्या : 93 उम्र : 72 लिंग : पुरुष | 736 | XHE1661347 | निर्वाचक का नाम : जेठी पति का नाम: सुगना राम गृह संख्या : 93 उम्र : 68 लिंग : महिला |
| 737 | XHE0412627 | निर्वाचक का नाम : मघाराम पिता का नाम: सुगनाराम गृह संख्या : 93 उम्र : 31 लिंग : पुरुष | | | | | | |

| | | | | | | | | | | | |
|-----|---|------------|---|-----|---|------------|---|-----|---|------------|---|
| 738 | 5 | XHE1828268 | निर्वाचक का नाम : हेत राम पिता का नाम: दान दास गृह संख्या : 60 उम्र : 24 लिंग : पुरुष | 739 | 2 | XHE1832146 | निर्वाचक का नाम : जय सिंह पिता का नाम: ओम सिंह गृह संख्या : 26 उम्र : 18 लिंग : पुरुष | 740 | 5 | XHE1832203 | निर्वाचक का नाम : ओम प्रकाश पिता का नाम: दान दास स्वामी गृह संख्या : 60 उम्र : 18 लिंग : पुरुष |
| 741 | 2 | XHE1833755 | निर्वाचक का नाम : देवकी पिता का नाम: ओमप्रकाश गृह संख्या : 13 उम्र : 18 लिंग : महिला | 742 | 4 | XHE1833961 | निर्वाचक का नाम : नंदू कंवर पिता का नाम: रेवन्त सिंह गृह संख्या : 48 उम्र : 18 लिंग : महिला | 743 | 2 | XHE1834035 | निर्वाचक का नाम : कीर्ति शेखावत पति का नाम: त्रिलोक सिंह राठौड़ गृह संख्या : 25 उम्र : 19 लिंग : महिला |
| 744 | 3 | XHE1834688 | निर्वाचक का नाम : सुरेश कुमार पिता का नाम: ओम प्रकाश गोदारा गृह संख्या : 30 उम्र : 22 लिंग : पुरुष | 745 | 2 | XHE1835412 | निर्वाचक का नाम : जितेंद्र सिंह पिता का नाम: ओम सिंह गृह संख्या : 26 उम्र : 25 लिंग : पुरुष | 746 | 2 | XHE1836584 | निर्वाचक का नाम : किशन सिंह पिता का नाम: भंवर सिंह गृह संख्या : 1 उम्र : 20 लिंग : पुरुष |
| 747 | 5 | XHE1838911 | निर्वाचक का नाम : पूजा जिनागल पिता का नाम: छोटू राम गृह संख्या : 72 उम्र : 18 लिंग : महिला | 748 | 5 | XHE1839034 | निर्वाचक का नाम : राकेश मेघवाल पिता का नाम: भागीरथ मेघवाल गृह संख्या : 72 उम्र : 18 लिंग : पुरुष | 749 | 5 | XHE1844844 | निर्वाचक का नाम : ममता गांधी पति का नाम: रामनिवास गृह संख्या : 72 उम्र : 21 लिंग : महिला |
| 750 | 2 | XHE1846138 | निर्वाचक का नाम : संपत सिंह पिता का नाम: भंवर सिंह गृह संख्या : 1 उम्र : 23 लिंग : पुरुष | 751 | 5 | XHE1847813 | निर्वाचक का नाम : संजू जिनागल पिता का नाम: जग्गू राम गृह संख्या : 72 उम्र : 18 लिंग : महिला | 752 | 5 | XHE1853720 | निर्वाचक का नाम : धन्ने सिंह पिता का नाम: मग सिंह गृह संख्या : 58 उम्र : 18 लिंग : पुरुष |
| 753 | 3 | XHE1853894 | निर्वाचक का नाम : नंदलाल गोदारा पिता का नाम: बीरबल राम गोदारा गृह संख्या : 30 उम्र : 21 लिंग : पुरुष | | | | | | | | |

| निर्वाचकों का विवरण : | | | | | | | |
|--|------------------------------|-----------------------------|---|----------------------|-------|------------|-----|
| A) मतदाताओं की संख्या : | | | | | | | |
| | | नामावली का प्रकार | निर्वाचक नामावली की पहचान : | मतदाताओं की संख्या : | | | |
| | | | | पुरुष | महिला | तृतीय लिंग | कुल |
| I | मूल | मूल नामावली | समस्त पूरकों को समेकित करते हुए विशेष गहन पुनरीक्षण 2026 की मूल नामावली | 401 | 336 | 0 | 737 |
| II | घटक I - परिवर्धन सूची | पूरक 1 | विशेष गहन पुनरीक्षण - 2026 | 10 | 6 | 0 | 16 |
| III | घटक II - विलोपन सूची | पूरक 1 | विशेष गहन पुनरीक्षण - 2026 | 0 | 2 | 0 | 2 |
| IV | लिंग में संशोधन के कारण अंतर | | | 0 | 0 | 0 | 0 |
| पुनरीक्षण के बाद इस नामावली में शुद्ध निर्वाचक (I+II-III+IV) | | | | 411 | 340 | 0 | 751 |
| B) संशोधनों की संख्या : | | | | | | | |
| नामावली का प्रकार | | निर्वाचक नामावली की पहचान : | | संशोधनों की संख्या : | | | |
| पूरक 1 | | विशेष गहन पुनरीक्षण - 2026 | | 0 | | | |

निर्वाचक रजिस्ट्रीकरण अधिकारी द्वारा जारी

E2-मृत्यु, S2-स्थानांतरित, R2-दोहरी प्रविष्टि, M2-लापता, Q2-अहर्ता नहीं