

निर्वाचक नामावली 2026 S20 राजस्थान

विधान सभा क्षेत्र की संख्या , नाम व आरक्षण स्थिति : 17 - श्रीडूंगरगढ़ (सामान्य)	भाग संख्या : : 283
---	--------------------

संसदीय निर्वाचन क्षेत्र की संख्या, नाम व आरक्षण स्थिति, जिसमें विधान सभा निर्वाचन क्षेत्र स्थित है : 2 - बीकानेर (अ.जा.)

1. पुनरीक्षण का विवरण	
पुनरीक्षण का वर्ष : 2026 अर्हता तिथि : 01-01-2026 पुनरीक्षण का स्वरूप : विशेष गहन पुनरीक्षण - 2026 प्रकाशन की तिथि : 21-02-2026	निर्वाचक नामावली की पहचान : समस्त पूरकों को समेकित करते हुए विशेष गहन पुनरीक्षण 2026 की मूल नामावली

2. भाग व मतदान क्षेत्र का विवरण :															
भाग में आने वाले अनुभागों की संख्या और नाम :															
1-संपूर्ण ग्राम, सोनियासर गोदारान	<table border="1" style="width: 100%; border-collapse: collapse;"> <tr> <td>मुख्य शहर / मुख्य ग्राम</td> <td>: सोनियासर गोदारान</td> </tr> <tr> <td>वार्ड</td> <td>:</td> </tr> <tr> <td>पोस्ट ऑफिस</td> <td>: SONIYASAR BO</td> </tr> <tr> <td>पुलिस थाना</td> <td>: श्री डूंगरगढ़</td> </tr> <tr> <td>तहसील</td> <td>: श्री डूंगरगढ़</td> </tr> <tr> <td>जिला</td> <td>: बीकानेर</td> </tr> <tr> <td>पिन कोड</td> <td>: 331803</td> </tr> </table>	मुख्य शहर / मुख्य ग्राम	: सोनियासर गोदारान	वार्ड	:	पोस्ट ऑफिस	: SONIYASAR BO	पुलिस थाना	: श्री डूंगरगढ़	तहसील	: श्री डूंगरगढ़	जिला	: बीकानेर	पिन कोड	: 331803
मुख्य शहर / मुख्य ग्राम	: सोनियासर गोदारान														
वार्ड	:														
पोस्ट ऑफिस	: SONIYASAR BO														
पुलिस थाना	: श्री डूंगरगढ़														
तहसील	: श्री डूंगरगढ़														
जिला	: बीकानेर														
पिन कोड	: 331803														

3. मतदान केंद्र का विवरण		
मतदान केंद्र की संख्या व नाम :	मतदान केन्द्र की विशेष हैसियत (पुरुष/महिला/सामान्य) :	सामान्य
283 - सोनियासर गोदारान	इस मतदान क्षेत्र के सहायक (ऑक्जिलियरी) मतदान केन्द्रों की संख्या :	0
मतदान केंद्र का भवन व पता :		
राजकीय उच्च माध्यमिक विध्यालय भवन, कमरा नंबर 1, सोनियासर गोदारान		

4. मतदाताओं की संख्या :					
आरंभिक क्रम संख्या	अंतिम क्रम संख्या	मतदाताओं की संख्या			
		पुरुष	महिला	तृतीय लिंग	कुल
1	538	290	248	0	538

निर्वाचक रजिस्ट्रीकरण अधिकारी द्वारा जारी

Nazri Naksha



Google Map View



Polling Station Building Front View



Polling Station Front View



Cad View

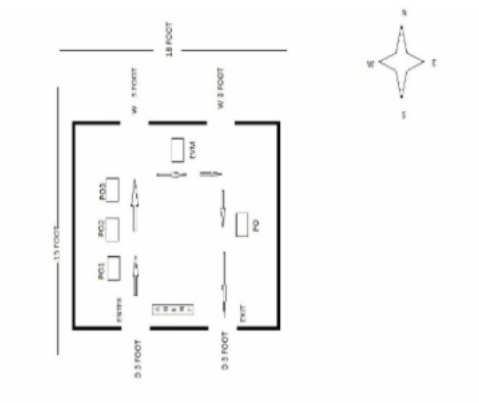

Key MAP View

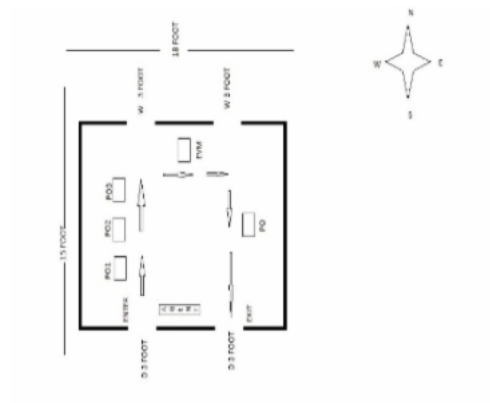

1	XHE1592708	निर्वाचक का नाम : तुलछा राम जाट पिता का नाम: हुलासा राम जाट गृह संख्या : 00 उम्र : 25 लिंग : पुरुष	फोटो उपलब्ध	2	RJ/03/016/477001	निर्वाचक का नाम : पुरखा राम पिता का नाम: शेरा राम गृह संख्या : 1 उम्र : 79 लिंग : पुरुष	फोटो उपलब्ध	3	RJ/03/016/477035	निर्वाचक का नाम : मांगी पिता का नाम: पुरखा राम गृह संख्या : 1 उम्र : 76 लिंग : महिला	फोटो उपलब्ध
4	KWQ1728906	निर्वाचक का नाम : द्रोपती पति का नाम: उदाराम गृह संख्या : 1 उम्र : 47 लिंग : महिला	फोटो उपलब्ध	5	KWQ1728898	निर्वाचक का नाम : लालचन्द पिता का नाम: पुरखाराम गृह संख्या : 1 उम्र : 46 लिंग : पुरुष	फोटो उपलब्ध	6	KWQ1649615	निर्वाचक का नाम : कौशल्या पति का नाम: लाल चन्द गृह संख्या : 1 उम्र : 46 लिंग : महिला	फोटो उपलब्ध
7	KWQ1649623	निर्वाचक का नाम : सीता पति का नाम: चीमनाराम गृह संख्या : 1 उम्र : 46 लिंग : महिला	फोटो उपलब्ध	8	KWQ1406016	निर्वाचक का नाम : पुनमचन्द पिता का नाम: पुरखाराम गृह संख्या : 1 उम्र : 45 लिंग : पुरुष	फोटो उपलब्ध	9	KWQ1911098	निर्वाचक का नाम : कानी पति का नाम: पुनमचन्द गृह संख्या : 1 उम्र : 45 लिंग : महिला	फोटो उपलब्ध
10	KWQ1911114	निर्वाचक का नाम : ईमादेवी पति का नाम: ईश्वरसिंह गृह संख्या : 1 उम्र : 41 लिंग : महिला	फोटो उपलब्ध	11	KWQ1911106	निर्वाचक का नाम : ईश्वर सिंह पिता का नाम: पुरखाराम गृह संख्या : 1 उम्र : 40 लिंग : पुरुष	फोटो उपलब्ध	12	KWQ1911569	निर्वाचक का नाम : अमरा राम पिता का नाम: पुरखा राम गृह संख्या : 1 उम्र : 37 लिंग : पुरुष	फोटो उपलब्ध
13	KWQ1911551	निर्वाचक का नाम : ओम प्रकाश पिता का नाम: पुरखा राम गृह संख्या : 1 उम्र : 36 लिंग : पुरुष	फोटो उपलब्ध	14	XHE0413070	निर्वाचक का नाम : किशना पति का नाम: ओमप्रकाश गृह संख्या : 1 उम्र : 35 लिंग : महिला	फोटो उपलब्ध	15	XHE0413104	निर्वाचक का नाम : इन्द्रा पति का नाम: अमराराम गृह संख्या : 1 उम्र : 34 लिंग : महिला	फोटो उपलब्ध
16	XHE1776905	निर्वाचक का नाम : पूजा पिता का नाम: उदा राम गृह संख्या : 1 उम्र : 24 लिंग : महिला	फोटो उपलब्ध	17	XHE1530658	निर्वाचक का नाम : डूंगर राम गोदारा पिता का नाम: उदा राम गृह संख्या : 01 उम्र : 22 लिंग : पुरुष	फोटो उपलब्ध	18	XHE1535343	निर्वाचक का नाम : अशोक कुमार गोदारा पिता का नाम: चिमनाराम गृह संख्या : 01 उम्र : 21 लिंग : पुरुष	फोटो उपलब्ध
19	XHE1783497	निर्वाचक का नाम : मंगला राम गोदारा पिता का नाम: उदा राम गोदारा गृह संख्या : 1 उम्र : 20 लिंग : पुरुष	फोटो उपलब्ध	20	XHE1776202	निर्वाचक का नाम : सरिता पिता का नाम: चिमनाराम गृह संख्या : 1 उम्र : 19 लिंग : महिला	फोटो उपलब्ध	21	RJ/03/016/477495	निर्वाचक का नाम : अणची पति का नाम: पन्नाराम गृह संख्या : 2 उम्र : 89 लिंग : महिला	फोटो उपलब्ध
22	RJ/03/016/477518	निर्वाचक का नाम : शीवकरन पिता का नाम: पन्नाराम गृह संख्या : 2 उम्र : 62 लिंग : पुरुष	फोटो उपलब्ध	23	RJ/03/016/477029	निर्वाचक का नाम : राम चंदर पिता का नाम: पन्नाराम गृह संख्या : 2 उम्र : 57 लिंग : पुरुष	फोटो उपलब्ध	24	RJ/03/016/477036	निर्वाचक का नाम : चोथी पति का नाम: शीवकरन गृह संख्या : 2 उम्र : 56 लिंग : महिला	फोटो उपलब्ध
25	RJ/03/016/477037	निर्वाचक का नाम : गीता पति का नाम: रामचन्द्र गृह संख्या : 2 उम्र : 56 लिंग : महिला	फोटो उपलब्ध	26	RJ/03/016/477034	निर्वाचक का नाम : पुरना राम पिता का नाम: पन्नाराम गृह संख्या : 2 उम्र : 55 लिंग : पुरुष	फोटो उपलब्ध	27	RJ/03/016/477039	निर्वाचक का नाम : पुष्या पति का नाम: पुरना राम गृह संख्या : 2 उम्र : 53 लिंग : महिला	फोटो उपलब्ध
28	RJ/03/016/477030	निर्वाचक का नाम : जेठा राम पिता का नाम: पन्नाराम गृह संख्या : 2 उम्र : 52 लिंग : पुरुष	फोटो उपलब्ध	29	RJ/03/016/477038	निर्वाचक का नाम : चुकी पति का नाम: जेठा राम गृह संख्या : 2 उम्र : 51 लिंग : महिला	फोटो उपलब्ध	30	XHE0041178	निर्वाचक का नाम : रामप्रताप पिता का नाम: पन्नाराम गृह संख्या : 2 उम्र : 42 लिंग : पुरुष	फोटो उपलब्ध

31 निर्वाचक का नाम : जमना पति का नाम: रामप्रताप गृह संख्या : 2 उम्र : 35 लिंग : महिला	XHE0466672 फोटो उपलब्ध	32 निर्वाचक का नाम : सुमेरसिंह पिता का नाम: पनाराम गृह संख्या : 2 उम्र : 35 लिंग : पुरुष	XHE0244343 फोटो उपलब्ध	33 निर्वाचक का नाम : भंवर लाल पिता का नाम: शिव कंरण गृह संख्या : 2 उम्र : 33 लिंग : पुरुष	XHE0296616 फोटो उपलब्ध
34 निर्वाचक का नाम : सीता पति का नाम: भंवर लाल गृह संख्या : 2 उम्र : 32 लिंग : महिला	XHE0616367 फोटो उपलब्ध	35 निर्वाचक का नाम : पार्वती पति का नाम: सुमेर सिंह गृह संख्या : 2 उम्र : 32 लिंग : महिला	XHE0466649 फोटो उपलब्ध	36 निर्वाचक का नाम : महेन्द्र कुमार पिता का नाम: पूर्णा राम गृह संख्या : 02 उम्र : 27 लिंग : पुरुष	XHE0975680 फोटो उपलब्ध
37 निर्वाचक का नाम : बाबू लाल पिता का नाम: जेठा राम गृह संख्या : 02 उम्र : 26 लिंग : पुरुष	XHE0996249 फोटो उपलब्ध	38 निर्वाचक का नाम : भागीरथ पिता का नाम: जेठाराम गृह संख्या : 02 उम्र : 25 लिंग : पुरुष	XHE1106277 फोटो उपलब्ध	39 निर्वाचक का नाम : लिछमण पिता का नाम: शिवकरण गृह संख्या : 2 उम्र : 21 लिंग : पुरुष	XHE1646553 फोटो उपलब्ध
40 निर्वाचक का नाम : जमना पिता का नाम: पूर्णा राम गृह संख्या : 2 उम्र : 19 लिंग : महिला	XHE1818277 फोटो उपलब्ध	41 निर्वाचक का नाम : मधाराम पिता का नाम: रूधाराम गृह संख्या : 3 उम्र : 53 लिंग : पुरुष	RJ/03/016/477316 फोटो उपलब्ध	42 निर्वाचक का नाम : जोरावर सिंह पिता का नाम: रूधाराम गृह संख्या : 3 उम्र : 50 लिंग : पुरुष	RJ/03/016/477321 फोटो उपलब्ध
43 निर्वाचक का नाम : सीता देवी पति का नाम: मधाराम गृह संख्या : 3 उम्र : 47 लिंग : महिला	KWQ1911122 फोटो उपलब्ध	44 निर्वाचक का नाम : सुरजा पति का नाम: जोराराम गृह संख्या : 3 उम्र : 47 लिंग : महिला	KWQ1649631 फोटो उपलब्ध	45 निर्वाचक का नाम : रामस्वरूप पिता का नाम: मधाराम गृह संख्या : 3 उम्र : 26 लिंग : पुरुष	XHE1401546 फोटो उपलब्ध
46 निर्वाचक का नाम : दिनेश पिता का नाम: मघा राम गृह संख्या : 3 उम्र : 21 लिंग : पुरुष	XHE1788702 फोटो उपलब्ध	47 निर्वाचक का नाम : सुखदेव पिता का नाम: मघा राम गृह संख्या : 3 उम्र : 19 लिंग : पुरुष	XHE1788710 फोटो उपलब्ध	48 निर्वाचक का नाम : भगवाना राम पिता का नाम: शेरा राम गृह संख्या : 4 उम्र : 71 लिंग : पुरुष	RJ/03/016/477055 फोटो उपलब्ध
49 निर्वाचक का नाम : मीरा पति का नाम: भगवाना राम गृह संख्या : 4 उम्र : 66 लिंग : महिला	RJ/03/016/477062 फोटो उपलब्ध	50 निर्वाचक का नाम : हुकमसिंह पिता का नाम: भगवानाराम गृह संख्या : 4 उम्र : 40 लिंग : पुरुष	XHE0345553 फोटो उपलब्ध	51 निर्वाचक का नाम : तोलाराम पिता का नाम: भगवानाराम गृह संख्या : 4 उम्र : 35 लिंग : पुरुष	XHE0345561 फोटो उपलब्ध
52 निर्वाचक का नाम : इमा पति का नाम: हुकम सिंह गृह संख्या : 4 उम्र : 33 लिंग : महिला	XHE0537019 फोटो उपलब्ध	53 निर्वाचक का नाम : पुष्या पति का नाम: तोला राम गृह संख्या : 4 उम्र : 31 लिंग : महिला	XHE1796291 फोटो उपलब्ध	54 निर्वाचक का नाम : रुपाराम पिता का नाम: भगवाना राम गृह संख्या : 4 उम्र : 29 लिंग : पुरुष	XHE0788505 फोटो उपलब्ध
55 निर्वाचक का नाम : जेठा राम पिता का नाम: भगवान राम गृह संख्या : 04 उम्र : 26 लिंग : पुरुष	XHE0996207 फोटो उपलब्ध	56 निर्वाचक का नाम : नथा राम पिता का नाम: पाचा राम गृह संख्या : 5 उम्र : 74 लिंग : पुरुष	RJ/03/016/477523 फोटो उपलब्ध	57 निर्वाचक का नाम : भवरी पति का नाम: नथा राम गृह संख्या : 5 उम्र : 69 लिंग : महिला	RJ/03/016/477389 फोटो उपलब्ध
58 निर्वाचक का नाम : इमरता राम पिता का नाम: नत्थाराम गृह संख्या : 5 उम्र : 33 लिंग : पुरुष	XHE0616375 फोटो उपलब्ध	59 निर्वाचक का नाम : समराज पिता का नाम: नत्थाराम गृह संख्या : 5 उम्र : 31 लिंग : पुरुष	XHE0616383 फोटो उपलब्ध	60 निर्वाचक का नाम : रामचन्द्र पिता का नाम: नत्थाराम गृह संख्या : 5 उम्र : 28 लिंग : पुरुष	XHE0811984 फोटो उपलब्ध

61	XHE1176395	निर्वाचक का नाम : सीता पति का नाम : ईमरताराम गृह संख्या : 05 उम्र : 26 लिंग : महिला	62	XHE1199017	निर्वाचक का नाम : ओमिता पति का नाम : रामचंद्र गृह संख्या : 5 उम्र : 25 लिंग : महिला	63	XHE1192970	निर्वाचक का नाम : बसंती पति का नाम : सम्राज गृह संख्या : 5 उम्र : 25 लिंग : महिला
64	XHE1523042	निर्वाचक का नाम : ओम प्रकाश मुंड पिता का नाम : नथाराम नथाराम गृह संख्या : 5 उम्र : 21 लिंग : पुरुष	65	XHE1725159	निर्वाचक का नाम : पूजा पिता का नाम : आसाराम गृह संख्या : 5 उम्र : 20 लिंग : महिला	66	RJ/03/016/477167	निर्वाचक का नाम : पाना पति का नाम : किसनदास गृह संख्या : 6 उम्र : 81 लिंग : महिला
67	RJ/03/016/477004	निर्वाचक का नाम : मोहन दास पिता का नाम : जैस दास गृह संख्या : 6 उम्र : 79 लिंग : पुरुष	68	RJ/03/016/477166	निर्वाचक का नाम : सुंदर पति का नाम : मोहन दास गृह संख्या : 6 उम्र : 76 लिंग : महिला	69	RJ/03/016/477527	निर्वाचक का नाम : घनश्याम पिता का नाम : मोहन दास गृह संख्या : 6 उम्र : 54 लिंग : पुरुष
70	RJ/03/016/477533	निर्वाचक का नाम : हीरा लाल पिता का नाम : मोहन दास गृह संख्या : 6 उम्र : 52 लिंग : पुरुष	71	RJ/03/016/477170	निर्वाचक का नाम : ललिता पति का नाम : घनश्याम गृह संख्या : 6 उम्र : 51 लिंग : महिला	72	RJ/03/016/477381	निर्वाचक का नाम : बिमला पति का नाम : हीरा लाल गृह संख्या : 6 उम्र : 49 लिंग : महिला
73	KWQ1649649	निर्वाचक का नाम : कन्हैयालाल पिता का नाम : मोहनदास गृह संख्या : 6 उम्र : 45 लिंग : पुरुष	74	KWQ1649656	निर्वाचक का नाम : सीता पति का नाम : कन्हैयालाल गृह संख्या : 6 उम्र : 42 लिंग : महिला	75	XHE1538453	निर्वाचक का नाम : कौशल्या पति का नाम : मूल चंद गृह संख्या : 06 उम्र : 29 लिंग : महिला
76	XHE1400076	निर्वाचक का नाम : मूल चंद पिता का नाम : हीरा लाल गृह संख्या : 6 उम्र : 25 लिंग : पुरुष	77	XHE1267475	निर्वाचक का नाम : कैलाश पिता का नाम : हीरालाल गृह संख्या : 06 उम्र : 23 लिंग : पुरुष	78	XHE1400043	निर्वाचक का नाम : दशरथ पिता का नाम : कन्हैया लाल गृह संख्या : 6 उम्र : 23 लिंग : पुरुष
79	XHE1543388	निर्वाचक का नाम : डिंपल पिता का नाम : घनश्याम गृह संख्या : 06 उम्र : 21 लिंग : महिला	80	XHE1685007	निर्वाचक का नाम : भवानी शंकर पिता का नाम : कन्हैयालाल स्वामी गृह संख्या : 06 उम्र : 21 लिंग : पुरुष	81	RJ/03/016/477016	निर्वाचक का नाम : रुधा राम पिता का नाम : शेरा राम गृह संख्या : 7 उम्र : 66 लिंग : पुरुष
82	RJ/03/016/477063	निर्वाचक का नाम : चुन्नी पति का नाम : रुधा राम गृह संख्या : 7 उम्र : 61 लिंग : महिला	83	KWQ1406024	निर्वाचक का नाम : बाबुलाल पिता का नाम : रूधाराम गृह संख्या : 7 उम्र : 47 लिंग : पुरुष	84	KWQ1543552	निर्वाचक का नाम : संतोष पति का नाम : बाबुलाल गृह संख्या : 7 उम्र : 46 लिंग : महिला
85	KWQ1406032	निर्वाचक का नाम : मामराज पिता का नाम : रूधाराम गृह संख्या : 7 उम्र : 46 लिंग : पुरुष	86	KWQ1406131	निर्वाचक का नाम : गीता पति का नाम : मामराज गृह संख्या : 7 उम्र : 44 लिंग : महिला	87	XHE0244277	निर्वाचक का नाम : सुरता पति का नाम : लेखराम गृह संख्या : 07 उम्र : 40 लिंग : महिला
88	XHE0244269	निर्वाचक का नाम : लेखराम सिंह पिता का नाम : रुधा राम गृह संख्या : 07 उम्र : 40 लिंग : पुरुष	89	XHE0219394	निर्वाचक का नाम : महेन्द्र सिंह पिता का नाम : रूधाराम गृह संख्या : 07 उम्र : 38 लिंग : पुरुष	90	XHE0244285	निर्वाचक का नाम : गुलाब पति का नाम : महेन्द्रराम गृह संख्या : 07 उम्र : 38 लिंग : महिला

91	XHE0244293	निर्वाचक का नाम : सुमन पति का नाम: प्रभुराम गृह संख्या : 07 उम्र : 36 लिंग : महिला	फोटो उपलब्ध	92	XHE0219402	निर्वाचक का नाम : प्रभुराम पिता का नाम: रूधाराम गृह संख्या : 07 उम्र : 35 लिंग : पुरुष	फोटो उपलब्ध	93	XHE1400696	निर्वाचक का नाम : रामेश्वर लाल पिता का नाम: मामराज गृह संख्या : 7 उम्र : 23 लिंग : पुरुष	फोटो उपलब्ध
94	XHE1618677	निर्वाचक का नाम : कविता पिता का नाम: लेखराम गृह संख्या : 07 उम्र : 20 लिंग : महिला	फोटो उपलब्ध	95	XHE1815430	निर्वाचक का नाम : राकेश गोदारा पिता का नाम: मामराज गोदारा गृह संख्या : 7 उम्र : 20 लिंग : पुरुष	फोटो उपलब्ध	96	RJ/03/016/477040	निर्वाचक का नाम : केशर पति का नाम: पुरण दास गृह संख्या : 9 उम्र : 76 लिंग : महिला	फोटो उपलब्ध
97	KWQ1543560	निर्वाचक का नाम : रूपदास पिता का नाम: पूरणदास गृह संख्या : 9 उम्र : 46 लिंग : पुरुष	फोटो उपलब्ध	98	KWQ1543578	निर्वाचक का नाम : मुन्नी पति का नाम: रूपदास गृह संख्या : 9 उम्र : 44 लिंग : महिला	फोटो उपलब्ध	99	XHE0250971	निर्वाचक का नाम : श्रवणराम पिता का नाम: पूर्णदास गृह संख्या : 9 उम्र : 37 लिंग : पुरुष	फोटो उपलब्ध
100	XHE0466615	निर्वाचक का नाम : लिला पति का नाम: श्रवण राम गृह संख्या : 9 उम्र : 33 लिंग : महिला	फोटो उपलब्ध	101	XHE1671130	निर्वाचक का नाम : काजल पिता का नाम: रूपा राम गर्ग गृह संख्या : 09 उम्र : 26 लिंग : महिला	फोटो उपलब्ध	102	XHE1624261	निर्वाचक का नाम : जशोदा पिता का नाम: रूपदास गृह संख्या : 9 उम्र : 21 लिंग : महिला	फोटो उपलब्ध
103	XHE1529965	निर्वाचक का नाम : अशोक कुमार स्वामी पिता का नाम: रूपदास स्वामी गृह संख्या : 9 उम्र : 21 लिंग : पुरुष	फोटो उपलब्ध	104	XHE1818236	निर्वाचक का नाम : राधा पिता का नाम: रूपदास स्वामी गृह संख्या : 9 उम्र : 19 लिंग : महिला	फोटो उपलब्ध	105	RJ/03/016/477256	निर्वाचक का नाम : सोहनी पति का नाम: मेघाराम गृह संख्या : 10 उम्र : 66 लिंग : महिला	फोटो उपलब्ध
106	RJ/03/016/477301	निर्वाचक का नाम : मोहन राम पिता का नाम: खीवाराम गृह संख्या : 10 उम्र : 66 लिंग : पुरुष	फोटो उपलब्ध	107	RJ/03/016/477255	निर्वाचक का नाम : मूली पति का नाम: मोहन राम गृह संख्या : 10 उम्र : 66 लिंग : महिला	फोटो उपलब्ध	108	RJ/03/016/477359	निर्वाचक का नाम : भंवराराम पिता का नाम: मेघा राम गृह संख्या : 10 उम्र : 50 लिंग : पुरुष	फोटो उपलब्ध
109	RJ/03/016/477509	निर्वाचक का नाम : तुलसी पति का नाम: भंवराराम गृह संख्या : 10 उम्र : 49 लिंग : महिला	फोटो उपलब्ध	110	KWQ1406057	निर्वाचक का नाम : जीवणराम पिता का नाम: मोहनराम गृह संख्या : 10 उम्र : 46 लिंग : पुरुष	फोटो उपलब्ध	111	KWQ1406040	निर्वाचक का नाम : विमला पति का नाम: जीवणराम गृह संख्या : 10 उम्र : 45 लिंग : महिला	फोटो उपलब्ध
112	KWQ1543586	निर्वाचक का नाम : रेवन्त सिंह पिता का नाम: मोहन सिंह गृह संख्या : 10 उम्र : 42 लिंग : पुरुष	फोटो उपलब्ध	113	KWQ1543594	निर्वाचक का नाम : सुखाराम पिता का नाम: मेघाराम गृह संख्या : 10 उम्र : 42 लिंग : पुरुष	फोटो उपलब्ध	114	XHE0219436	निर्वाचक का नाम : मानसिंह पिता का नाम: मोहनराम गृह संख्या : 10 उम्र : 40 लिंग : पुरुष	फोटो उपलब्ध
115	XHE0616391	निर्वाचक का नाम : चूकी पति का नाम: सुखाराम गृह संख्या : 10 उम्र : 35 लिंग : महिला	फोटो उपलब्ध	116	XHE0466680	निर्वाचक का नाम : गोविन्द राम पिता का नाम: मोहन राम गृह संख्या : 10 उम्र : 31 लिंग : पुरुष	फोटो उपलब्ध	117	XHE0975698	निर्वाचक का नाम : भगवाना राम पिता का नाम: भंवरा राम गृह संख्या : 10 उम्र : 28 लिंग : पुरुष	फोटो उपलब्ध
118	XHE1196963	निर्वाचक का नाम : ओमप्रकाश पिता का नाम: भंवरा राम गृह संख्या : 10 उम्र : 26 लिंग : पुरुष	फोटो उपलब्ध	119	XHE1789049	निर्वाचक का नाम : रामदेव पिता का नाम: जीवण राम गृह संख्या : 10 उम्र : 20 लिंग : पुरुष	फोटो उपलब्ध	120	RJ/03/016/477005	निर्वाचक का नाम : उमा राम पिता का नाम: कुम्भा राम गृह संख्या : 11 उम्र : 56 लिंग : पुरुष	फोटो उपलब्ध

121	RJ/03/016/477146	निर्वाचक का नाम : हीरा पति का नाम: उमा राम गृह संख्या : 11 उम्र : 53 लिंग : महिला	फोटो उपलब्ध	122	RJ/03/016/477033	निर्वाचक का नाम : उदा राम पिता का नाम: कुम्मा राम गृह संख्या : 11 उम्र : 51 लिंग : पुरुष	फोटो उपलब्ध	123	KWQ1405869	निर्वाचक का नाम : सुशीला पति का नाम: उदा राम गृह संख्या : 11 उम्र : 49 लिंग : महिला	फोटो उपलब्ध
124	XHE0811935	निर्वाचक का नाम : बजरंग लाल पिता का नाम: उमा राम गृह संख्या : 11 उम्र : 28 लिंग : पुरुष	फोटो उपलब्ध	125	XHE1401439	निर्वाचक का नाम : रामचंद्र पिता का नाम: उदाराम गृह संख्या : 11 उम्र : 26 लिंग : पुरुष	फोटो उपलब्ध	126	XHE1401389	निर्वाचक का नाम : लीला देवी पति का नाम: बजरंग लाल गृह संख्या : 11 उम्र : 25 लिंग : महिला	फोटो उपलब्ध
127	XHE1401504	निर्वाचक का नाम : राजूराम पिता का नाम: उमाराम गृह संख्या : 11 उम्र : 25 लिंग : पुरुष	फोटो उपलब्ध	128	XHE1401462	निर्वाचक का नाम : सरला पति का नाम: रामचंद्र गृह संख्या : 11 उम्र : 24 लिंग : महिला	फोटो उपलब्ध	129	XHE1401355	निर्वाचक का नाम : गोविंद राम पिता का नाम: उदाराम गृह संख्या : 11 उम्र : 22 लिंग : पुरुष	फोटो उपलब्ध
130	XHE1614411	निर्वाचक का नाम : मुन्नी राम पिता का नाम: उमा राम गृह संख्या : 11 उम्र : 20 लिंग : पुरुष	फोटो उपलब्ध	131	XHE1614288	निर्वाचक का नाम : जसोदा पिता का नाम: उदा राम गृह संख्या : 11 उम्र : 20 लिंग : महिला	फोटो उपलब्ध	132	RJ/03/016/477228	निर्वाचक का नाम : भवरी पति का नाम: श्रवण राम गृह संख्या : 12 उम्र : 66 लिंग : महिला	फोटो उपलब्ध
133	RJ/03/016/477083	निर्वाचक का नाम : सुखा राम पिता का नाम: श्रवण राम गृह संख्या : 12 उम्र : 53 लिंग : पुरुष	फोटो उपलब्ध	134	RJ/03/016/477227	निर्वाचक का नाम : मन्नी पति का नाम: सुखा राम गृह संख्या : 12 उम्र : 51 लिंग : महिला	फोटो उपलब्ध	135	RJ/03/016/477204	निर्वाचक का नाम : रूपा राम पिता का नाम: श्रवण राम गृह संख्या : 12 उम्र : 51 लिंग : पुरुष	फोटो उपलब्ध
136	KWQ1405877	निर्वाचक का नाम : सन्नू पति का नाम: रूपा राम गृह संख्या : 12 उम्र : 49 लिंग : महिला	फोटो उपलब्ध	137	KWQ1543602	निर्वाचक का नाम : मांगीलाल पिता का नाम: श्रवणराम गृह संख्या : 12 उम्र : 44 लिंग : पुरुष	फोटो उपलब्ध	138	KWQ1649664	निर्वाचक का नाम : ललिता पति का नाम: मांगीलाल गृह संख्या : 12 उम्र : 42 लिंग : महिला	फोटो उपलब्ध
139	XHE0975706	निर्वाचक का नाम : परमा राम पिता का नाम: सुखा राम गृह संख्या : 12 उम्र : 27 लिंग : पुरुष	फोटो उपलब्ध	140	XHE1399781	निर्वाचक का नाम : राजूराम पिता का नाम: सुखा राम गृह संख्या : 12 उम्र : 24 लिंग : पुरुष	फोटो उपलब्ध	141	XHE1640291	निर्वाचक का नाम : गौरीशंकर पिता का नाम: सुखा राम गृह संख्या : 12 उम्र : 20 लिंग : पुरुष	फोटो उपलब्ध
142	RJ/03/016/477090	निर्वाचक का नाम : रखा राम पिता का नाम: पेमा राम गृह संख्या : 13 उम्र : 80 लिंग : पुरुष	फोटो उपलब्ध	143	RJ/03/016/477079	निर्वाचक का नाम : कुन्नी पति का नाम: रखा राम गृह संख्या : 13 उम्र : 76 लिंग : महिला	फोटो उपलब्ध	144	RJ/03/016/477540	निर्वाचक का नाम : पदमा राम पिता का नाम: रखा राम गृह संख्या : 13 उम्र : 57 लिंग : पुरुष	फोटो उपलब्ध
145	RJ/03/016/477360	निर्वाचक का नाम : चौथा पति का नाम: पदमा राम गृह संख्या : 13 उम्र : 50 लिंग : महिला	फोटो उपलब्ध	146	KWQ1728914	निर्वाचक का नाम : लीछमनराम पिता का नाम: रखाराम गृह संख्या : 13 उम्र : 46 लिंग : पुरुष	फोटो उपलब्ध	147	KWQ1543610	निर्वाचक का नाम : सुवटी पति का नाम: लीछमनराम गृह संख्या : 13 उम्र : 45 लिंग : महिला	फोटो उपलब्ध
148	KWQ1543628	निर्वाचक का नाम : जगराम पिता का नाम: रखाराम गृह संख्या : 13 उम्र : 44 लिंग : पुरुष	फोटो उपलब्ध	149	KWQ1543636	निर्वाचक का नाम : छोटू पति का नाम: जगराम गृह संख्या : 13 उम्र : 43 लिंग : महिला	फोटो उपलब्ध	150	XHE0413112	निर्वाचक का नाम : कालूराम पिता का नाम: रखाराम गृह संख्या : 13 उम्र : 41 लिंग : पुरुष	फोटो उपलब्ध

151 निर्वाचक का नाम : मंजू पति का नाम: कालूराम गृह संख्या : 13 उम्र : 39 लिंग : महिला	XHE0413120 फोटो उपलब्ध	152 निर्वाचक का नाम : मूलाराम पिता का नाम: रखाराम गृह संख्या : 13 उम्र : 36 लिंग : पुरुष	XHE0413138 फोटो उपलब्ध	153 निर्वाचक का नाम : तेजा राम पिता का नाम: रखा राम गृह संख्या : 13 उम्र : 31 लिंग : पुरुष	XHE0466656 फोटो उपलब्ध
154 निर्वाचक का नाम : तिलोका राम पिता का नाम: रखा राम गृह संख्या : 13 उम्र : 31 लिंग : पुरुष	XHE0466623 फोटो उपलब्ध	155 निर्वाचक का नाम : सोना पति का नाम: मूला राम गृह संख्या : 13 उम्र : 29 लिंग : महिला	XHE0835926 फोटो उपलब्ध	156 निर्वाचक का नाम : भवरी पति का नाम: मोहन राम गृह संख्या : 14 उम्र : 71 लिंग : महिला	RJ/03/016/477152 फोटो उपलब्ध
157 निर्वाचक का नाम : राम करन पिता का नाम: दामा राम गृह संख्या : 15 उम्र : 81 लिंग : पुरुष	RJ/03/016/477257 फोटो उपलब्ध	158 निर्वाचक का नाम : उमा पति का नाम: राम करन गृह संख्या : 15 उम्र : 76 लिंग : महिला	RJ/03/016/477125 फोटो उपलब्ध	159 निर्वाचक का नाम : राजूराम पिता का नाम: रामकरन गृह संख्या : 15 उम्र : 42 लिंग : पुरुष	KWQ1728922 फोटो उपलब्ध
160 निर्वाचक का नाम : कमला पति का नाम: राजूराम गृह संख्या : 15 उम्र : 41 लिंग : महिला	KWQ1728930 फोटो उपलब्ध	161 निर्वाचक का नाम : रामनिवास पिता का नाम: रामकरण गृह संख्या : 15 उम्र : 32 लिंग : पुरुष	XHE0296574 फोटो उपलब्ध	162 निर्वाचक का नाम : सरिता पति का नाम: राम निवास गृह संख्या : 15 उम्र : 31 लिंग : महिला	XHE0537027 फोटो उपलब्ध
163 निर्वाचक का नाम : रामछोटी जाट पति का नाम: रामप्रसाद सीवर गृह संख्या : 15 उम्र : 26 लिंग : महिला	XHE1796275 फोटो उपलब्ध	164 निर्वाचक का नाम : विक्रम सीवर पिता का नाम: राजू राम सीवर गृह संख्या : 15 उम्र : 19 लिंग : पुरुष	XHE1796283 फोटो उपलब्ध	165 निर्वाचक का नाम : राम लाल पिता का नाम: अर्जुनराम गृह संख्या : 16 उम्र : 68 लिंग : पुरुष	RJ/03/016/477375 फोटो उपलब्ध
166 निर्वाचक का नाम : सोना पति का नाम: राम लाल गृह संख्या : 16 उम्र : 63 लिंग : महिला	RJ/03/016/477217 फोटो उपलब्ध	167 निर्वाचक का नाम : महावीर पिता का नाम: रामलाल गृह संख्या : 16 उम्र : 38 लिंग : पुरुष	XHE0285023 फोटो उपलब्ध	168 निर्वाचक का नाम : सावित्रीदेवी पति का नाम: महावीर गृह संख्या : 16 उम्र : 36 लिंग : महिला	XHE0285049 फोटो उपलब्ध
169 निर्वाचक का नाम : मैना पति का नाम: सोहनराम गृह संख्या : 16 उम्र : 35 लिंग : महिला	XHE0285015 फोटो उपलब्ध	170 निर्वाचक का नाम : सोहनराम पिता का नाम: रामलाल गृह संख्या : 16 उम्र : 35 लिंग : पुरुष	XHE0285031 फोटो उपलब्ध	171 निर्वाचक का नाम : अखाराम पिता का नाम: चन्ना राम गृह संख्या : 17 उम्र : 66 लिंग : पुरुष	RJ/03/016/477065 फोटो उपलब्ध
172 निर्वाचक का नाम : छोटु पति का नाम: अखाराम गृह संख्या : 17 उम्र : 61 लिंग : महिला	RJ/03/016/477124 फोटो उपलब्ध	173 निर्वाचक का नाम : इन्द्रचन्द पिता का नाम: अक्खाराम गृह संख्या : 17 उम्र : 33 लिंग : पुरुष	XHE0423368 फोटो उपलब्ध	174 निर्वाचक का नाम : तोलाराम पिता का नाम: अखाराम गृह संख्या : 17 उम्र : 27 लिंग : पुरुष	XHE0975730 फोटो उपलब्ध
175 निर्वाचक का नाम : कमला पति का नाम: इन्द्र चंद गृह संख्या : 17 उम्र : 26 लिंग : महिला	XHE1400159 फोटो उपलब्ध	176 निर्वाचक का नाम : पूजा पति का नाम: तोलाराम गृह संख्या : 17 उम्र : 24 लिंग : महिला	XHE1436211 फोटो उपलब्ध	177 निर्वाचक का नाम : राजू राम पिता का नाम: अखा राम गृह संख्या : 17 उम्र : 20 लिंग : पुरुष	XHE1640242 फोटो उपलब्ध
178 निर्वाचक का नाम : शंकर लाल पिता का नाम: अखा राम गृह संख्या : 17 उम्र : 20 लिंग : पुरुष	XHE1796432 फोटो उपलब्ध	179 निर्वाचक का नाम : पुरखा राम पिता का नाम: अर्जुनराम गृह संख्या : 18 उम्र : 81 लिंग : पुरुष	RJ/03/016/477290 फोटो उपलब्ध	180 निर्वाचक का नाम : मीरां पति का नाम: पुरखा राम गृह संख्या : 18 उम्र : 76 लिंग : महिला	RJ/03/016/477221 फोटो उपलब्ध

181	RJ/03/016/477231	निर्वाचक का नाम : हड़माना राम पिता का नाम: पुरखा राम गृह संख्या : 18 उम्र : 54 लिंग : पुरुष	182	RJ/03/016/477328	निर्वाचक का नाम : मघाराम पिता का नाम: पुरखा राम गृह संख्या : 18 उम्र : 52 लिंग : पुरुष	183	RJ/03/016/477222	निर्वाचक का नाम : सीता पति का नाम: हनुमानाराम गृह संख्या : 18 उम्र : 51 लिंग : महिला
184	KWQ1405885	निर्वाचक का नाम : सोना पति का नाम: मघाराम गृह संख्या : 18 उम्र : 50 लिंग : महिला	185	XHE0788513	निर्वाचक का नाम : जगदीश प्रसाद पिता का नाम: हड़माना राम गृह संख्या : 18 उम्र : 29 लिंग : पुरुष	186	XHE0975755	निर्वाचक का नाम : सुन्दरी पति का नाम: हेत राम गृह संख्या : 18 उम्र : 29 लिंग : महिला
187	XHE0835884	निर्वाचक का नाम : द्रोपदी पति का नाम: जगदीश प्रसाद गृह संख्या : 18 उम्र : 28 लिंग : महिला	188	XHE0975763	निर्वाचक का नाम : राजा राम माता का नाम: सीता गृह संख्या : 18 उम्र : 27 लिंग : पुरुष	189	XHE1400621	निर्वाचक का नाम : रामगोपाल पिता का नाम: मघाराम गृह संख्या : 18 उम्र : 24 लिंग : पुरुष
190	XHE1731942	निर्वाचक का नाम : पूजा सारण पति का नाम: रामगोपाल गृह संख्या : 18 उम्र : 20 लिंग : महिला	191	RJ/03/016/477214	निर्वाचक का नाम : कालू राम पिता का नाम: सुगना राम गृह संख्या : 19 उम्र : 61 लिंग : पुरुष	192	RJ/03/016/477212	निर्वाचक का नाम : गिधा राम पिता का नाम: सुगना राम गृह संख्या : 19 उम्र : 56 लिंग : पुरुष
193	RJ/03/016/477280	निर्वाचक का नाम : सुंदर पति का नाम: कालू राम गृह संख्या : 19 उम्र : 55 लिंग : महिला	194	RJ/03/016/477208	निर्वाचक का नाम : शीवलाल पिता का नाम: सुगना राम गृह संख्या : 19 उम्र : 53 लिंग : पुरुष	195	RJ/03/016/477342	निर्वाचक का नाम : हुकम पति का नाम: गिधा राम गृह संख्या : 19 उम्र : 52 लिंग : महिला
196	RJ/03/016/477210	निर्वाचक का नाम : टीकु राम पिता का नाम: सुगना राम गृह संख्या : 19 उम्र : 49 लिंग : पुरुष	197	XHE0041186	निर्वाचक का नाम : सावित्री पति का नाम: शिवलाल गृह संख्या : 19 उम्र : 45 लिंग : महिला	198	KWQ1406065	निर्वाचक का नाम : सोहनसिंह पिता का नाम: सुगनाराम गृह संख्या : 19 उम्र : 45 लिंग : पुरुष
199	XHE0097030	निर्वाचक का नाम : सीता पति का नाम: टीकुराम गृह संख्या : 19 उम्र : 44 लिंग : महिला	200	XHE0041194	निर्वाचक का नाम : रूपा पति का नाम: सोहनसिंह गृह संख्या : 19 उम्र : 43 लिंग : महिला	201	KWQ1649672	निर्वाचक का नाम : घासीराम पिता का नाम: सुगनाराम गृह संख्या : 19 उम्र : 43 लिंग : पुरुष
202	XHE0252213	निर्वाचक का नाम : मुन्नी पति का नाम: घासीराम गृह संख्या : 19 उम्र : 41 लिंग : महिला	203	XHE0265572	निर्वाचक का नाम : मल्लाराम पिता का नाम: सुगनाराम गृह संख्या : 19 उम्र : 36 लिंग : पुरुष	204	XHE0466698	निर्वाचक का नाम : शारदा पति का नाम: मल्ला राम गृह संख्या : 19 उम्र : 34 लिंग : महिला
205	XHE0975771	निर्वाचक का नाम : केशर राम पिता का नाम: कालू राम गृह संख्या : 19 उम्र : 28 लिंग : पुरुष	206	XHE0975789	निर्वाचक का नाम : राम निवास पिता का नाम: गिरधारी राम गृह संख्या : 19 उम्र : 27 लिंग : पुरुष	207	XHE1649862	निर्वाचक का नाम : विमला पति का नाम: केशर राम गृह संख्या : 19 उम्र : 24 लिंग : महिला
208	XHE1787316	निर्वाचक का नाम : पूजा गोदारा पिता का नाम: गिरधारी राम गोदारा गृह संख्या : 19 उम्र : 22 लिंग : महिला	209	XHE1788355	निर्वाचक का नाम : भागीरथ गोदारा पिता का नाम: गिरधारी गोदारा गृह संख्या : 19 उम्र : 22 लिंग : पुरुष	210	XHE1788744	निर्वाचक का नाम : सुरेश पिता का नाम: टीकुराम गृह संख्या : 19 उम्र : 19 लिंग : पुरुष

211	XHE1796465	निर्वाचक का नाम : हेत राम पिता का नाम: शिव लाल गोदारा गृह संख्या : 19 उम्र : 19 लिंग : पुरुष	फोटो उपलब्ध	212	XHE0537092	निर्वाचक का नाम : रामलाल पिता का नाम: लूपाराम गृह संख्या : 19 ; कढ़ उम्र : 40 लिंग : पुरुष	फोटो उपलब्ध	213	XHE0537100	निर्वाचक का नाम : गुडडी पिता का नाम: रामलाल गृह संख्या : 19 ; कढ़ उम्र : 31 लिंग : महिला	फोटो उपलब्ध
214	RJ/03/016/477349	निर्वाचक का नाम : पुसा राम पिता का नाम: गणेश राम गृह संख्या : 20 उम्र : 69 लिंग : पुरुष	फोटो उपलब्ध	215	RJ/03/016/477103	निर्वाचक का नाम : भगवानी पति का नाम: पुसा राम गृह संख्या : 20 उम्र : 63 लिंग : महिला	फोटो उपलब्ध	216	XHE0466664	निर्वाचक का नाम : प्रभु राम पिता का नाम: पूसा राम गृह संख्या : 20 उम्र : 31 लिंग : पुरुष	फोटो उपलब्ध
217	XHE0975797	निर्वाचक का नाम : मंजू पति का नाम: प्रभुराम गृह संख्या : 20 उम्र : 30 लिंग : महिला	फोटो उपलब्ध	218	XHE1198522	निर्वाचक का नाम : नानू राम पिता का नाम: पुसा राम गृह संख्या : 20 उम्र : 27 लिंग : पुरुष	फोटो उपलब्ध	219	XHE1198928	निर्वाचक का नाम : जसोदा पिता का नाम: पुसा राम गृह संख्या : 20 उम्र : 25 लिंग : महिला	फोटो उपलब्ध
220	XHE1517648	निर्वाचक का नाम : सुशीला पति का नाम: नानू राम गृह संख्या : 20 उम्र : 25 लिंग : महिला	फोटो उपलब्ध	221	RJ/03/016/477188	निर्वाचक का नाम : सोहन राम पिता का नाम: भोमाराम गृह संख्या : 21 उम्र : 66 लिंग : पुरुष	फोटो उपलब्ध	222	RJ/03/016/477070	निर्वाचक का नाम : मेघा राम पिता का नाम: भोमा राम गृह संख्या : 21 उम्र : 63 लिंग : पुरुष	फोटो उपलब्ध
223	RJ/03/016/477168	निर्वाचक का नाम : काली पति का नाम: सोहन राम गृह संख्या : 21 उम्र : 61 लिंग : महिला	फोटो उपलब्ध	224	RJ/03/016/477177	निर्वाचक का नाम : बादू पति का नाम: मेघा राम गृह संख्या : 21 उम्र : 60 लिंग : महिला	फोटो उपलब्ध	225	RJ/03/016/477076	निर्वाचक का नाम : कालू राम पिता का नाम: भोमा राम गृह संख्या : 21 उम्र : 57 लिंग : पुरुष	फोटो उपलब्ध
226	RJ/03/016/477171	निर्वाचक का नाम : कुनी पति का नाम: कालू राम गृह संख्या : 21 उम्र : 53 लिंग : महिला	फोटो उपलब्ध	227	RJ/03/016/477059	निर्वाचक का नाम : तोलू राम पिता का नाम: भोमा राम गृह संख्या : 21 उम्र : 53 लिंग : पुरुष	फोटो उपलब्ध	228	KWQ1543651	निर्वाचक का नाम : कमा पति का नाम: तोलू राम गृह संख्या : 21 उम्र : 46 लिंग : महिला	फोटो उपलब्ध
229	XHE0616409	निर्वाचक का नाम : केशर पति का नाम: ओमप्रकाश गृह संख्या : 21 उम्र : 32 लिंग : महिला	फोटो उपलब्ध	230	XHE0296640	निर्वाचक का नाम : ओम प्रकाश पिता का नाम: मेघाराम गृह संख्या : 21 उम्र : 31 लिंग : पुरुष	फोटो उपलब्ध	231	XHE0696005	निर्वाचक का नाम : सीता पति का नाम: रामचन्द्र गृह संख्या : 21 उम्र : 30 लिंग : महिला	फोटो उपलब्ध
232	XHE0751289	निर्वाचक का नाम : रामचन्द्र पिता का नाम: सोहनराम गृह संख्या : 21 उम्र : 30 लिंग : पुरुष	फोटो उपलब्ध	233	XHE1106285	निर्वाचक का नाम : संगीता देवी पति का नाम: कैलाश चन्द गृह संख्या : 21 उम्र : 30 लिंग : महिला	फोटो उपलब्ध	234	XHE0788521	निर्वाचक का नाम : कैलाश चन्द पिता का नाम: मेघाराम गृह संख्या : 21 उम्र : 29 लिंग : पुरुष	फोटो उपलब्ध
235	XHE1399864	निर्वाचक का नाम : तुलछा पति का नाम: बजरंग लाल गृह संख्या : 21 उम्र : 29 लिंग : महिला	फोटो उपलब्ध	236	XHE0975813	निर्वाचक का नाम : बजरंग लाल पिता का नाम: तोला राम गृह संख्या : 21 उम्र : 27 लिंग : पुरुष	फोटो उपलब्ध	237	XHE0975821	निर्वाचक का नाम : राम प्रताप पिता का नाम: सोहन लाल गृह संख्या : 21 उम्र : 27 लिंग : पुरुष	फोटो उपलब्ध
238	XHE1436203	निर्वाचक का नाम : रेखाराम पिता का नाम: मेघाराम गृह संख्या : 21 उम्र : 27 लिंग : पुरुष	फोटो उपलब्ध	239	XHE1683929	निर्वाचक का नाम : पुष्पा ज्यानी पति का नाम: रेवंत राम गृह संख्या : 21 उम्र : 25 लिंग : महिला	फोटो उपलब्ध	240	XHE1757012	निर्वाचक का नाम : सुमन पति का नाम: रामप्रताप गृह संख्या : 21 उम्र : 22 लिंग : महिला	फोटो उपलब्ध

241	XHE1523075	निर्वाचक का नाम : सुरजा राम पिता का नाम: कालू राम कालू राम गृह संख्या : 21 उम्र : 21 लिंग : पुरुष	फोटो उपलब्ध	242	XHE1683903	निर्वाचक का नाम : रेवंत राम पिता का नाम: तोलाराम गृह संख्या : 21 उम्र : 20 लिंग : पुरुष	फोटो उपलब्ध	243	RJ/03/016/477356	निर्वाचक का नाम : भूरा राम पिता का नाम: गणेश राम गृह संख्या : 22 उम्र : 51 लिंग : पुरुष	फोटो उपलब्ध
244	KWQ1761576	निर्वाचक का नाम : मीरां पति का नाम: करणाराम गृह संख्या : 22 उम्र : 47 लिंग : महिला	फोटो उपलब्ध	245	KWQ1649680	निर्वाचक का नाम : भंवर पति का नाम: भूराराम गृह संख्या : 22 उम्र : 46 लिंग : महिला	फोटो उपलब्ध	246	XHE1531656	निर्वाचक का नाम : सरोज पति का नाम: बजरंग सीवर गृह संख्या : 22 उम्र : 26 लिंग : महिला	फोटो उपलब्ध
247	XHE1529833	निर्वाचक का नाम : बजरंग सीवर पिता का नाम: करणाराम गृह संख्या : 22 उम्र : 24 लिंग : पुरुष	फोटो उपलब्ध	248	XHE1755479	निर्वाचक का नाम : लाली गोदारा पति का नाम: राकेश गृह संख्या : 22 उम्र : 24 लिंग : महिला	फोटो उपलब्ध	249	XHE1400878	निर्वाचक का नाम : राकेश पिता का नाम: भूरा राम गृह संख्या : 22 उम्र : 23 लिंग : पुरुष	फोटो उपलब्ध
250	XHE1796374	निर्वाचक का नाम : बाबूलाल पिता का नाम: करणाराम गृह संख्या : 22 उम्र : 19 लिंग : पुरुष	फोटो उपलब्ध	251	RJ/03/016/477371	निर्वाचक का नाम : लक्ष्मी पति का नाम: पृथ्वी सिंह गृह संख्या : 23 उम्र : 76 लिंग : महिला	फोटो उपलब्ध	252	RJ/03/016/477539	निर्वाचक का नाम : नथू कंवर पति का नाम: रिछपाल सिंह गृह संख्या : 23 उम्र : 54 लिंग : महिला	फोटो उपलब्ध
253	RJ/03/016/477230	निर्वाचक का नाम : गजराज सिंह पिता का नाम: पृथ्वी सिंह गृह संख्या : 23 उम्र : 51 लिंग : पुरुष	फोटो उपलब्ध	254	RJ/03/016/477502	निर्वाचक का नाम : किरण कंवर पति का नाम: गजराज सिंह गृह संख्या : 23 उम्र : 50 लिंग : महिला	फोटो उपलब्ध	255	RJ/03/016/477211	निर्वाचक का नाम : श्रवण सिंह पिता का नाम: पृथ्वी सिंह गृह संख्या : 23 उम्र : 49 लिंग : पुरुष	फोटो उपलब्ध
256	XHE0041202	निर्वाचक का नाम : लक्ष्मीकंवर पति का नाम: श्रवणसिंह गृह संख्या : 23 उम्र : 42 लिंग : महिला	फोटो उपलब्ध	257	KWQ1728948	निर्वाचक का नाम : रणजीतसिंह पिता का नाम: पृथ्वीसिंह गृह संख्या : 23 उम्र : 41 लिंग : पुरुष	फोटो उपलब्ध	258	XHE0219451	निर्वाचक का नाम : हरदयालसिंह पिता का नाम: पृथ्वीसिंह गृह संख्या : 23 उम्र : 39 लिंग : पुरुष	फोटो उपलब्ध
259	XHE0041210	निर्वाचक का नाम : सरोज कंवर पति का नाम: रणजीत सिंह गृह संख्या : 23 उम्र : 37 लिंग : महिला	फोटो उपलब्ध	260	XHE0285056	निर्वाचक का नाम : कमलसिंह पिता का नाम: पृथ्वीसिंह गृह संख्या : 23 उम्र : 36 लिंग : पुरुष	फोटो उपलब्ध	261	XHE0285064	निर्वाचक का नाम : विनोदकंवर पिता का नाम: हरदयालसिंह गृह संख्या : 23 उम्र : 36 लिंग : महिला	फोटो उपलब्ध
262	XHE0811943	निर्वाचक का नाम : किशोर सिंह पिता का नाम: गजराज गृह संख्या : 23 उम्र : 28 लिंग : पुरुष	फोटो उपलब्ध	263	XHE0811950	निर्वाचक का नाम : गणेश सिंह पिता का नाम: रिछपाल सिंह गृह संख्या : 23 उम्र : 28 लिंग : पुरुष	फोटो उपलब्ध	264	XHE0996439	निर्वाचक का नाम : जीतू सिंह पिता का नाम: रिछपाल सिंह गृह संख्या : 23 उम्र : 26 लिंग : पुरुष	फोटो उपलब्ध
265	XHE1106293	निर्वाचक का नाम : प्रियंका कंवर पिता का नाम: गजराज सिंह गृह संख्या : 23 उम्र : 26 लिंग : महिला	फोटो उपलब्ध	266	XHE1681410	निर्वाचक का नाम : शक्ति सिंह पिता का नाम: गजराज सिंह गृह संख्या : 23 उम्र : 23 लिंग : पुरुष	फोटो उपलब्ध	267	RJ/03/016/477504	निर्वाचक का नाम : जगदीश सिंह पिता का नाम: सुल्तान सिंह गृह संख्या : 24 उम्र : 64 लिंग : पुरुष	फोटो उपलब्ध
268	RJ/03/016/477275	निर्वाचक का नाम : समुद्र सिंह पिता का नाम: सुल्तान सिंह गृह संख्या : 24 उम्र : 59 लिंग : पुरुष	फोटो उपलब्ध	269	RJ/03/016/477505	निर्वाचक का नाम : जुगल कंवर पति का नाम: समुद्र सिंह गृह संख्या : 24 उम्र : 58 लिंग : महिला	फोटो उपलब्ध	270	RJ/03/016/477372	निर्वाचक का नाम : ओम कंवर पति का नाम: जगदीश सिंह गृह संख्या : 24 उम्र : 56 लिंग : महिला	फोटो उपलब्ध

271	RJ/03/016/477196	निर्वाचक का नाम : किशन सिंह पिता का नाम: सुल्तान सिंह गृह संख्या : 24 उम्र : 56 लिंग : पुरुष	फोटो उपलब्ध	272	RJ/03/016/477501	निर्वाचक का नाम : गुलाब कंवर पति का नाम: किशन सिंह गृह संख्या : 24 उम्र : 55 लिंग : महिला	फोटो उपलब्ध	273	RJ/03/016/477060	निर्वाचक का नाम : महेन्द्र सिंह पिता का नाम: सुल्तान सिंह गृह संख्या : 24 उम्र : 49 लिंग : पुरुष	फोटो उपलब्ध
274	KWQ1406149	निर्वाचक का नाम : सुलोचना कंवर पति का नाम: महेन्द्र सिंह गृह संख्या : 24 उम्र : 46 लिंग : महिला	फोटो उपलब्ध	275	XHE0265581	निर्वाचक का नाम : विक्रमसिंह पिता का नाम: जगदीशसिंह गृह संख्या : 24 उम्र : 34 लिंग : पुरुष	फोटो उपलब्ध	276	XHE0537035	निर्वाचक का नाम : बन्दी कंवर पति का नाम: विक्रम सिंह गृह संख्या : 24 उम्र : 33 लिंग : महिला	फोटो उपलब्ध
277	XHE0466763	निर्वाचक का नाम : नरेन्द्र सिंह पिता का नाम: जगदीश सिंह गृह संख्या : 24 उम्र : 31 लिंग : पुरुष	फोटो उपलब्ध	278	XHE0466730	निर्वाचक का नाम : भवानी सिंह पिता का नाम: समुन्द्र सिंह गृह संख्या : 24 उम्र : 31 लिंग : पुरुष	फोटो उपलब्ध	279	XHE0976092	निर्वाचक का नाम : सुनीता कंवर पति का नाम: भवानी सिंह गृह संख्या : 24 उम्र : 29 लिंग : महिला	फोटो उपलब्ध
280	XHE0975839	निर्वाचक का नाम : गुमान सिंह पिता का नाम: समुन्द्र सिंह गृह संख्या : 24 उम्र : 27 लिंग : पुरुष	फोटो उपलब्ध	281	XHE0975847	निर्वाचक का नाम : मंजू कंवर पति का नाम: किशन सिंह गृह संख्या : 24 उम्र : 27 लिंग : महिला	फोटो उपलब्ध	282	XHE0976050	निर्वाचक का नाम : विरेन्द्र सिंह पिता का नाम: महेन्द्र सिंह गृह संख्या : 24 उम्र : 27 लिंग : पुरुष	फोटो उपलब्ध
283	XHE0996405	निर्वाचक का नाम : सत्यपाल पिता का नाम: समुद्र गृह संख्या : 24 उम्र : 26 लिंग : पुरुष	फोटो उपलब्ध	284	XHE1252600	निर्वाचक का नाम : चंद्रकांता पति का नाम: नरेन्द्रसिंह गृह संख्या : 24 उम्र : 26 लिंग : महिला	फोटो उपलब्ध	285	XHE1778604	निर्वाचक का नाम : सोनू कंवर पति का नाम: गुमान सिंह गृह संख्या : 24 उम्र : 23 लिंग : महिला	फोटो उपलब्ध
286	XHE1530724	निर्वाचक का नाम : विश्वजीत सिंह पिता का नाम: महेन्द्र सिंह गृह संख्या : 24 उम्र : 22 लिंग : पुरुष	फोटो उपलब्ध	287	XHE1530773	निर्वाचक का नाम : अजय सिंह पिता का नाम: किशन सिंह गृह संख्या : 24 उम्र : 22 लिंग : पुरुष	फोटो उपलब्ध	288	XHE1777564	निर्वाचक का नाम : मोनू कंवर पति का नाम: सत्यपाल सिंह गृह संख्या : 24 उम्र : 22 लिंग : महिला	फोटो उपलब्ध
289	XHE0537043	निर्वाचक का नाम : पुसी पति का नाम: माला राम गृह संख्या : 25 उम्र : 71 लिंग : महिला	फोटो उपलब्ध	290	RJ/03/016/471785	निर्वाचक का नाम : आसु राम पिता का नाम: मांगीलाल गृह संख्या : 25 उम्र : 58 लिंग : पुरुष	फोटो उपलब्ध	291	KWQ1650787	निर्वाचक का नाम : शारदा पति का नाम: आसु राम गृह संख्या : 25 उम्र : 56 लिंग : महिला	फोटो उपलब्ध
292	XHE1401843	निर्वाचक का नाम : वीमा पिता का नाम: आशाराम गृह संख्या : 25 उम्र : 22 लिंग : महिला	फोटो उपलब्ध	293	XHE1582303	निर्वाचक का नाम : श्रवण कुमार पिता का नाम: आसु राम गृह संख्या : 25 उम्र : 20 लिंग : पुरुष	फोटो उपलब्ध	294	XHE1808369	निर्वाचक का नाम : पूनम पिता का नाम: आसाराम गृह संख्या : 25 उम्र : 19 लिंग : महिला	फोटो उपलब्ध
295	RJ/03/016/477032	निर्वाचक का नाम : भीवाराम पिता का नाम: छोगाराम गृह संख्या : 26 उम्र : 71 लिंग : पुरुष	फोटो उपलब्ध	296	RJ/03/016/477102	निर्वाचक का नाम : मधी पति का नाम: भीवाराम गृह संख्या : 26 उम्र : 68 लिंग : महिला	फोटो उपलब्ध	297	RJ/03/016/477054	निर्वाचक का नाम : रामु राम पिता का नाम: भीवाराम गृह संख्या : 26 उम्र : 52 लिंग : पुरुष	फोटो उपलब्ध
298	RJ/03/016/477330	निर्वाचक का नाम : मीरा पति का नाम: रामु राम गृह संख्या : 26 उम्र : 50 लिंग : महिला	फोटो उपलब्ध	299	XHE0975854	निर्वाचक का नाम : विजयपाल पिता का नाम: रामु राम गृह संख्या : 26 उम्र : 27 लिंग : पुरुष	फोटो उपलब्ध	300	XHE1427574	निर्वाचक का नाम : बसंती देवी पति का नाम: विजय पाल गृह संख्या : 26 उम्र : 23 लिंग : महिला	फोटो उपलब्ध

301	RJ/03/016/477101	निर्वाचक का नाम : पारा पति का नाम: हरका राम गृह संख्या : 27 उम्र : 73 लिंग : महिला	फोटो उपलब्ध	302	RJ/03/016/477089	निर्वाचक का नाम : अन्नाराम पिता का नाम: हरका राम गृह संख्या : 27 उम्र : 55 लिंग : पुरुष	फोटो उपलब्ध	303	XHE0097048	निर्वाचक का नाम : आशा सिंह पिता का नाम: हरखाराम गृह संख्या : 27 उम्र : 43 लिंग : पुरुष	फोटो उपलब्ध
304	XHE0252221	निर्वाचक का नाम : राजूदेवी पति का नाम: आशाराम गृह संख्या : 27 उम्र : 37 लिंग : महिला	फोटो उपलब्ध	305	XHE0616425	निर्वाचक का नाम : निरमा पति का नाम: लिछमणराम गृह संख्या : 27 उम्र : 36 लिंग : महिला	फोटो उपलब्ध	306	XHE0296590	निर्वाचक का नाम : लिछमण राम पिता का नाम: अन्नाराम गृह संख्या : 27 उम्र : 33 लिंग : पुरुष	फोटो उपलब्ध
307	RJ/03/016/477309	निर्वाचक का नाम : मोहन लाल पिता का नाम: हीरा राम गृह संख्या : 28 उम्र : 59 लिंग : पुरुष	फोटो उपलब्ध	308	RJ/03/016/477105	निर्वाचक का नाम : चुका पति का नाम: मोहन लाल गृह संख्या : 28 उम्र : 55 लिंग : महिला	फोटो उपलब्ध	309	RJ/03/016/477106	निर्वाचक का नाम : नानू राम पिता का नाम: हीरा राम गृह संख्या : 28 उम्र : 50 लिंग : पुरुष	फोटो उपलब्ध
310	KWQ1728955	निर्वाचक का नाम : भंवर सिंह पिता का नाम: मोहन सिंह गृह संख्या : 28 उम्र : 42 लिंग : पुरुष	फोटो उपलब्ध	311	XHE0293829	निर्वाचक का नाम : चूनी देवी पति का नाम: नानू राम गृह संख्या : 28 उम्र : 38 लिंग : महिला	फोटो उपलब्ध	312	XHE0616433	निर्वाचक का नाम : भंवरी पति का नाम: भंवर सिंह गृह संख्या : 28 उम्र : 37 लिंग : महिला	फोटो उपलब्ध
313	XHE0466706	निर्वाचक का नाम : खीवां राम पिता का नाम: नानू राम गृह संख्या : 28 उम्र : 31 लिंग : पुरुष	फोटो उपलब्ध	314	XHE0616441	निर्वाचक का नाम : सुमन पति का नाम: खीवाराम गृह संख्या : 28 उम्र : 31 लिंग : महिला	फोटो उपलब्ध	315	XHE0423376	निर्वाचक का नाम : कालुराम पिता का नाम: मोहनराम गृह संख्या : 28 उम्र : 31 लिंग : पुरुष	फोटो उपलब्ध
316	XHE0537050	निर्वाचक का नाम : सुरता पति का नाम: कालू राम गृह संख्या : 28 उम्र : 31 लिंग : महिला	फोटो उपलब्ध	317	XHE1529932	निर्वाचक का नाम : केशर राम पिता का नाम: मोहन राम गृह संख्या : 28 उम्र : 25 लिंग : पुरुष	फोटो उपलब्ध	318	XHE1531649	निर्वाचक का नाम : रुपा राम पिता का नाम: मोहन राम गृह संख्या : 28 उम्र : 23 लिंग : पुरुष	फोटो उपलब्ध
319	RJ/03/016/477382	निर्वाचक का नाम : भैरा राम पिता का नाम: जेठाराम गृह संख्या : 29 उम्र : 51 लिंग : पुरुष	फोटो उपलब्ध	320	XHE0293118	निर्वाचक का नाम : हड़मानी पति का नाम: भैराराम गृह संख्या : 29 उम्र : 45 लिंग : महिला	फोटो उपलब्ध	321	XHE1795889	निर्वाचक का नाम : भवानी शंकर पिता का नाम: भैरा राम सिंवर गृह संख्या : 29 उम्र : 19 लिंग : पुरुष	फोटो उपलब्ध
322	RJ/03/016/477149	निर्वाचक का नाम : धनी पति का नाम: सुगना राम गृह संख्या : 30 उम्र : 66 लिंग : महिला	फोटो उपलब्ध	323	XHE0265590	निर्वाचक का नाम : श्रवणराम पिता का नाम: सुगनाराम गृह संख्या : 30 उम्र : 36 लिंग : पुरुष	फोटो उपलब्ध	324	XHE0466748	निर्वाचक का नाम : राजा राम पिता का नाम: सुगना राम गृह संख्या : 30 उम्र : 32 लिंग : पुरुष	फोटो उपलब्ध
325	XHE0466771	निर्वाचक का नाम : प्रेमा पति का नाम: श्रवण राम गृह संख्या : 30 उम्र : 31 लिंग : महिला	फोटो उपलब्ध	326	XHE1176437	निर्वाचक का नाम : भगवती पति का नाम: राजा राम गृह संख्या : 30 उम्र : 28 लिंग : महिला	फोटो उपलब्ध	327	XHE0975862	निर्वाचक का नाम : बजरंग लाल पिता का नाम: सुगना राम गृह संख्या : 30 उम्र : 27 लिंग : पुरुष	फोटो उपलब्ध
328	XHE1267509	निर्वाचक का नाम : मोतीराम पिता का नाम: सुगना राम गृह संख्या : 30 उम्र : 25 लिंग : पुरुष	फोटो उपलब्ध	329	XHE1535350	निर्वाचक का नाम : किरण देवी पति का नाम: बजरंग लाल गृह संख्या : 30 उम्र : 21 लिंग : महिला	फोटो उपलब्ध	330	RJ/03/016/477154	निर्वाचक का नाम : धापु पति का नाम: पन्नाराम गृह संख्या : 31 उम्र : 56 लिंग : महिला	फोटो उपलब्ध

331	XHE0265607	निर्वाचक का नाम : भंवरलाल पिता का नाम: पन्नाराम गृह संख्या : 31 उम्र : 34 लिंग : पुरुष	फोटो उपलब्ध	332	XHE0466714	निर्वाचक का नाम : संतोष पति का नाम: भंवर लाल गृह संख्या : 31 उम्र : 32 लिंग : महिला	फोटो उपलब्ध	333	XHE0975870	निर्वाचक का नाम : इन्द्रा पति का नाम: नानु राम गृह संख्या : 31 उम्र : 31 लिंग : महिला	फोटो उपलब्ध
334	XHE0788539	निर्वाचक का नाम : नानुराम पिता का नाम: पन्नाराम गृह संख्या : 31 उम्र : 29 लिंग : पुरुष	फोटो उपलब्ध	335	XHE1637958	निर्वाचक का नाम : उर्मिला जाट पति का नाम: ओम प्रकाश गृह संख्या : 31 उम्र : 20 लिंग : महिला	फोटो उपलब्ध	336	RJ/03/016/477246	निर्वाचक का नाम : मोहनी पति का नाम: खींवाराम गृह संख्या : 32 उम्र : 71 लिंग : महिला	फोटो उपलब्ध
337	RJ/03/016/477189	निर्वाचक का नाम : अन्नाराम पिता का नाम: खींवाराम गृह संख्या : 32 उम्र : 51 लिंग : पुरुष	फोटो उपलब्ध	338	RJ/03/016/477259	निर्वाचक का नाम : जगु राम पिता का नाम: खींवाराम गृह संख्या : 32 उम्र : 49 लिंग : पुरुष	फोटो उपलब्ध	339	KWQ1406081	निर्वाचक का नाम : रूपी पति का नाम: अनाराम गृह संख्या : 32 उम्र : 46 लिंग : महिला	फोटो उपलब्ध
340	KWQ1406073	निर्वाचक का नाम : पेमी देवी पति का नाम: जगराम गृह संख्या : 32 उम्र : 45 लिंग : महिला	फोटो उपलब्ध	341	XHE0244301	निर्वाचक का नाम : बीरबलराम पिता का नाम: खींवाराम गृह संख्या : 32 उम्र : 42 लिंग : पुरुष	फोटो उपलब्ध	342	XHE0124107	निर्वाचक का नाम : माली देवी पति का नाम: बिरबल राम गृह संख्या : 32 उम्र : 39 लिंग : महिला	फोटो उपलब्ध
343	KWQ1911585	निर्वाचक का नाम : नानू राम पिता का नाम: खींवा राम गृह संख्या : 32 उम्र : 38 लिंग : पुरुष	फोटो उपलब्ध	344	XHE0124115	निर्वाचक का नाम : सुशीला पति का नाम: नानू राम गृह संख्या : 32 उम्र : 37 लिंग : महिला	फोटो उपलब्ध	345	XHE0244319	निर्वाचक का नाम : गंगा देवी पति का नाम: हुक्मा राम गृह संख्या : 32 उम्र : 36 लिंग : महिला	फोटो उपलब्ध
346	KWQ1911577	निर्वाचक का नाम : हुक्मा राम गोदारा पिता का नाम: खींवा राम गृह संख्या : 32 उम्र : 35 लिंग : पुरुष	फोटो उपलब्ध	347	XHE1106442	निर्वाचक का नाम : रुखमा पिता का नाम: अन्नाराम गृह संख्या : 32 उम्र : 27 लिंग : महिला	फोटो उपलब्ध	348	XHE1789692	निर्वाचक का नाम : रामनिवास पिता का नाम: अना राम गृह संख्या : 32 उम्र : 24 लिंग : पुरुष	फोटो उपलब्ध
349	XHE1267467	निर्वाचक का नाम : राकेश पिता का नाम: जगदीश गृह संख्या : 32 उम्र : 23 लिंग : पुरुष	फोटो उपलब्ध	350	XHE1525716	निर्वाचक का नाम : मनोज गोदारा पिता का नाम: जगदीश गोदारा जगदीश गोदारा गृह संख्या : 32 उम्र : 21 लिंग : महिला	फोटो उपलब्ध	351	XHE1789742	निर्वाचक का नाम : कैलाश जाट पिता का नाम: अना राम गृह संख्या : 32 उम्र : 21 लिंग : पुरुष	फोटो उपलब्ध
352	RJ/03/016/477092	निर्वाचक का नाम : पुरखा राम पिता का नाम: तुलछा राम गृह संख्या : 33 उम्र : 66 लिंग : पुरुष	फोटो उपलब्ध	353	RJ/03/155/477219	निर्वाचक का नाम : जमनी पति का नाम: पुरखाराम गृह संख्या : 33 उम्र : 64 लिंग : महिला	फोटो उपलब्ध	354	RJ/03/016/477503	निर्वाचक का नाम : मोहन राम पिता का नाम: पुरखा राम गृह संख्या : 33 उम्र : 49 लिंग : पुरुष	फोटो उपलब्ध
355	KWQ1406099	निर्वाचक का नाम : रामेश्वरलाल पिता का नाम: पुरखाराम गृह संख्या : 33 उम्र : 47 लिंग : पुरुष	फोटो उपलब्ध	356	XHE0466789	निर्वाचक का नाम : पुष्पा पति का नाम: मोहन राम गृह संख्या : 33 उम्र : 40 लिंग : महिला	फोटो उपलब्ध	357	XHE0466755	निर्वाचक का नाम : मंजू पति का नाम: रामेश्वर लाल गृह संख्या : 33 उम्र : 36 लिंग : महिला	फोटो उपलब्ध
358	XHE0696013	निर्वाचक का नाम : रामचन्द्र पिता का नाम: पुरखाराम गृह संख्या : 33 उम्र : 30 लिंग : पुरुष	फोटो उपलब्ध	359	XHE0696039	निर्वाचक का नाम : समा पति का नाम: रामचन्द्र गृह संख्या : 33 उम्र : 30 लिंग : महिला	फोटो उपलब्ध	360	RJ/03/016/477093	निर्वाचक का नाम : किसना राम पिता का नाम: तुलछा राम गृह संख्या : 34 उम्र : 56 लिंग : पुरुष	फोटो उपलब्ध

361	RJ/03/016/477218	निर्वाचक का नाम : भवरी पति का नाम: किसनाराम गृह संख्या : 34 उम्र : 52 लिंग : महिला	362	XHE0265616	निर्वाचक का नाम : मुनीराम पिता का नाम: किशनाराम गृह संख्या : 34 उम्र : 32 लिंग : पुरुष	363	XHE0616458	निर्वाचक का नाम : द्रोपती पति का नाम: मुनी राम गृह संख्या : 34 उम्र : 31 लिंग : महिला
364	XHE1684968	निर्वाचक का नाम : ओमप्रकाश पिता का नाम: किशनाराम गृह संख्या : 34 उम्र : 29 लिंग : पुरुष	365	XHE1685023	निर्वाचक का नाम : सुमन पति का नाम: ओमप्रकाश गृह संख्या : 34 उम्र : 26 लिंग : महिला	366	RJ/03/016/477187	निर्वाचक का नाम : किसनाराम पिता का नाम: अर्जुनाराम गृह संख्या : 35 उम्र : 63 लिंग : पुरुष
367	RJ/03/016/477128	निर्वाचक का नाम : नानु देवी पति का नाम: किसनाराम गृह संख्या : 35 उम्र : 61 लिंग : महिला	368	XHE0466722	निर्वाचक का नाम : रावत राम पिता का नाम: किशनाराम गृह संख्या : 35 उम्र : 37 लिंग : पुरुष	369	XHE0244350	निर्वाचक का नाम : मुन्नी पति का नाम: रावतराम गृह संख्या : 35 उम्र : 35 लिंग : महिला
370	XHE0616466	निर्वाचक का नाम : ओमप्रकाश पिता का नाम: किशनाराम गृह संख्या : 35 उम्र : 33 लिंग : पुरुष	371	XHE0616359	निर्वाचक का नाम : लिछमा पति का नाम: ओमप्रकाश गृह संख्या : 35 उम्र : 32 लिंग : महिला	372	XHE0975888	निर्वाचक का नाम : राम निवास पिता का नाम: किशनाराम गृह संख्या : 35 उम्र : 27 लिंग : पुरुष
373	XHE1525708	निर्वाचक का नाम : बाधु दुसाद पति का नाम: राम निवास राम निवास गृह संख्या : 35 उम्र : 23 लिंग : महिला	374	XHE0244327	निर्वाचक का नाम : माला राम पिता का नाम: हरूराम गृह संख्या : 36 उम्र : 55 लिंग : पुरुष	375	RJ/03/016/477545	निर्वाचक का नाम : मोहन राम पिता का नाम: हरूराम गृह संख्या : 36 उम्र : 54 लिंग : पुरुष
376	RJ/03/016/477378	निर्वाचक का नाम : चतरा पति का नाम: मोहन राम गृह संख्या : 36 उम्र : 49 लिंग : महिला	377	KWQ1649698	निर्वाचक का नाम : सन्तोष पति का नाम: मालाराम गृह संख्या : 36 उम्र : 49 लिंग : महिला	378	KWQ1911130	निर्वाचक का नाम : मामराज पिता का नाम: हरूराम गृह संख्या : 36 उम्र : 45 लिंग : पुरुष
379	KWQ1911148	निर्वाचक का नाम : मीरां पति का नाम: मामराज गृह संख्या : 36 उम्र : 44 लिंग : महिला	380	XHE0296582	निर्वाचक का नाम : विशन सिंह पिता का नाम: मोहन राम गृह संख्या : 36 उम्र : 32 लिंग : पुरुष	381	XHE0976076	निर्वाचक का नाम : मंजु देवी पति का नाम: बिशन सिंह गृह संख्या : 36 उम्र : 30 लिंग : महिला
382	XHE0976084	निर्वाचक का नाम : चुकी पिता का नाम: मालाराम गृह संख्या : 36 उम्र : 28 लिंग : महिला	383	XHE0975896	निर्वाचक का नाम : सहीराम पिता का नाम: माला राम गृह संख्या : 36 उम्र : 27 लिंग : पुरुष	384	XHE1417682	निर्वाचक का नाम : झुमा पिता का नाम: मोहनराम गृह संख्या : 36 उम्र : 23 लिंग : महिला
385	XHE1646710	निर्वाचक का नाम : मनोज कुमार पिता का नाम: मालाराम गृह संख्या : 36 उम्र : 20 लिंग : पुरुष	386	XHE1805126	निर्वाचक का नाम : लालचंद पिता का नाम: मामराज गृह संख्या : 36 उम्र : 19 लिंग : पुरुष	387	RJ/03/016/477028	निर्वाचक का नाम : पुसा राम पिता का नाम: दामा राम गृह संख्या : 37 उम्र : 71 लिंग : पुरुष
388	RJ/03/016/477129	निर्वाचक का नाम : जैठी पति का नाम: पुसा राम गृह संख्या : 37 उम्र : 66 लिंग : महिला	389	RJ/03/016/477051	निर्वाचक का नाम : रामेश्वरलाल पिता का नाम: पुसा राम गृह संख्या : 37 उम्र : 50 लिंग : पुरुष	390	KWQ1649706	निर्वाचक का नाम : उमा पति का नाम: लक्ष्मणराम गृह संख्या : 37 उम्र : 50 लिंग : महिला

391	RJ/03/016/477546	निर्वाचक का नाम : इंदरा पति का नाम: रामेश्वरलाल गृह संख्या : 37 उम्र : 49 लिंग : महिला	फोटो उपलब्ध	392	KWQ1543669	निर्वाचक का नाम : डूंगरराम पिता का नाम: पूसाराम गृह संख्या : 37 उम्र : 48 लिंग : पुरुष	फोटो उपलब्ध	393	XHE0252239	निर्वाचक का नाम : सुरता पति का नाम: डूंगरराम गृह संख्या : 37 उम्र : 42 लिंग : महिला	फोटो उपलब्ध
394	KWQ1543677	निर्वाचक का नाम : प्रभुराम पिता का नाम: पुसाराम गृह संख्या : 37 उम्र : 42 लिंग : पुरुष	फोटो उपलब्ध	395	XHE0466839	निर्वाचक का नाम : लिछमण राम पिता का नाम: पूसा राम गृह संख्या : 37 उम्र : 41 लिंग : पुरुष	फोटो उपलब्ध	396	XHE0466813	निर्वाचक का नाम : दिपा पति का नाम: प्रभू राम गृह संख्या : 37 उम्र : 35 लिंग : महिला	फोटो उपलब्ध
397	XHE0975904	निर्वाचक का नाम : बाबू लाल पिता का नाम: लिछमन राम गृह संख्या : 37 उम्र : 27 लिंग : पुरुष	फोटो उपलब्ध	398	XHE1192988	निर्वाचक का नाम : मनोज पिता का नाम: डूंगर राम गृह संख्या : 37 उम्र : 27 लिंग : पुरुष	फोटो उपलब्ध	399	XHE1193119	निर्वाचक का नाम : सुशीला पति का नाम: बाबू लाल गृह संख्या : 37 उम्र : 27 लिंग : महिला	फोटो उपलब्ध
400	XHE1193044	निर्वाचक का नाम : शारदा पति का नाम: मनोज गृह संख्या : 37 उम्र : 25 लिंग : महिला	फोटो उपलब्ध	401	XHE1535665	निर्वाचक का नाम : लाल चंद पिता का नाम: लिछमन राम गृह संख्या : 37 उम्र : 23 लिंग : पुरुष	फोटो उपलब्ध	402	RJ/03/016/477024	निर्वाचक का नाम : मूला राम पिता का नाम: चन्ना राम गृह संख्या : 38 उम्र : 56 लिंग : पुरुष	फोटो उपलब्ध
403	RJ/03/016/477082	निर्वाचक का नाम : हुकमा राम पिता का नाम: चन्ना राम गृह संख्या : 38 उम्र : 54 लिंग : पुरुष	फोटो उपलब्ध	404	RJ/03/016/477133	निर्वाचक का नाम : सोना पति का नाम: मूला राम गृह संख्या : 38 उम्र : 52 लिंग : महिला	फोटो उपलब्ध	405	RJ/03/016/477134	निर्वाचक का नाम : भगवानी पति का नाम: हुकमा राम गृह संख्या : 38 उम्र : 51 लिंग : महिला	फोटो उपलब्ध
406	XHE0976100	निर्वाचक का नाम : धापु पति का नाम: मनोज कुमार गृह संख्या : 38 उम्र : 33 लिंग : महिला	फोटो उपलब्ध	407	XHE0537068	निर्वाचक का नाम : सीता पति का नाम: बाबू लाल गृह संख्या : 38 उम्र : 31 लिंग : महिला	फोटो उपलब्ध	408	XHE0466797	निर्वाचक का नाम : बाबू लाल पिता का नाम: मुला राम गृह संख्या : 38 उम्र : 31 लिंग : पुरुष	फोटो उपलब्ध
409	XHE0788547	निर्वाचक का नाम : रामचन्द्र पिता का नाम: हुकमाराम गृह संख्या : 38 उम्र : 29 लिंग : पुरुष	फोटो उपलब्ध	410	XHE0976118	निर्वाचक का नाम : सुमन पति का नाम: रामचन्द्र गृह संख्या : 38 उम्र : 28 लिंग : महिला	फोटो उपलब्ध	411	XHE0975912	निर्वाचक का नाम : मनोज कुमार पिता का नाम: मुला राम गृह संख्या : 38 उम्र : 27 लिंग : पुरुष	फोटो उपलब्ध
412	XHE1533249	निर्वाचक का नाम : पवन पिता का नाम: हुकमाराम गृह संख्या : 38 उम्र : 23 लिंग : पुरुष	फोटो उपलब्ध	413	RJ/03/016/477008	निर्वाचक का नाम : हुकमा राम पिता का नाम: रामरखा राम गृह संख्या : 39 उम्र : 56 लिंग : पुरुष	फोटो उपलब्ध	414	KWQ1911601	निर्वाचक का नाम : हीरा लाल पिता का नाम: हुकमा राम गृह संख्या : 39 उम्र : 37 लिंग : पुरुष	फोटो उपलब्ध
415	KWQ1911593	निर्वाचक का नाम : श्रीमती राजू पति का नाम: हीरालाल गृह संख्या : 39 उम्र : 36 लिंग : महिला	फोटो उपलब्ध	416	RJ/03/016/477136	निर्वाचक का नाम : ज्यानी पति का नाम: रामरखा राम गृह संख्या : 40 उम्र : 80 लिंग : महिला	फोटो उपलब्ध	417	RJ/03/016/477050	निर्वाचक का नाम : मोहन राम पिता का नाम: रामरखा राम गृह संख्या : 40 उम्र : 52 लिंग : पुरुष	फोटो उपलब्ध
418	RJ/03/016/477027	निर्वाचक का नाम : अर्जुनराम पिता का नाम: रामरखा राम गृह संख्या : 40 उम्र : 49 लिंग : पुरुष	फोटो उपलब्ध	419	KWQ1649714	निर्वाचक का नाम : गीता देवी पति का नाम: मोहन राम गृह संख्या : 40 उम्र : 47 लिंग : महिला	फोटो उपलब्ध	420	KWQ1728963	निर्वाचक का नाम : ज्ञानी देवी पति का नाम: अर्जुनराम गृह संख्या : 40 उम्र : 46 लिंग : महिला	फोटो उपलब्ध

421	XHE0250980	निर्वाचक का नाम : कालूराम पिता का नाम: रामरखराम गृह संख्या : 40 उम्र : 37 लिंग : पुरुष	फोटो उपलब्ध	422	XHE0975920	निर्वाचक का नाम : सरोज पति का नाम: पूना राम गृह संख्या : 40 उम्र : 34 लिंग : महिला	फोटो उपलब्ध	423	XHE0265625	निर्वाचक का नाम : मेघाराम पिता का नाम: मोहनराम गृह संख्या : 40 उम्र : 33 लिंग : पुरुष	फोटो उपलब्ध
424	XHE0975938	निर्वाचक का नाम : तारामणि पति का नाम: कालू राम गृह संख्या : 40 उम्र : 32 लिंग : महिला	फोटो उपलब्ध	425	XHE0296624	निर्वाचक का नाम : पुनाराम पिता का नाम: रामरखा राम गृह संख्या : 40 उम्र : 31 लिंग : पुरुष	फोटो उपलब्ध	426	XHE1644822	निर्वाचक का नाम : काली देवी पति का नाम: मेघा राम गृह संख्या : 40 उम्र : 30 लिंग : महिला	फोटो उपलब्ध
427	XHE1518620	निर्वाचक का नाम : राजू राम पिता का नाम: मोहन राम गृह संख्या : 40 उम्र : 21 लिंग : पुरुष	फोटो उपलब्ध	428	RJ/03/016/477215	निर्वाचक का नाम : रेवती पति का नाम: पाबू राम गृह संख्या : 41 उम्र : 71 लिंग : महिला	फोटो उपलब्ध	429	RJ/03/016/477510	निर्वाचक का नाम : लिखमन राम पिता का नाम: पाबू राम गृह संख्या : 41 उम्र : 54 लिंग : पुरुष	फोटो उपलब्ध
430	KWQ1543693	निर्वाचक का नाम : जसु पति का नाम: लिखमनराम गृह संख्या : 41 उम्र : 51 लिंग : महिला	फोटो उपलब्ध	431	XHE0244368	निर्वाचक का नाम : जैठाराम पिता का नाम: पाबूराम गृह संख्या : 41 उम्र : 49 लिंग : पुरुष	फोटो उपलब्ध	432	KWQ1543685	निर्वाचक का नाम : ओमाराम पिता का नाम: पाबूराम गृह संख्या : 41 उम्र : 44 लिंग : पुरुष	फोटो उपलब्ध
433	XHE0244376	निर्वाचक का नाम : नेमादेवी पति का नाम: जैठाराम गृह संख्या : 41 उम्र : 44 लिंग : महिला	फोटो उपलब्ध	434	XHE0466847	निर्वाचक का नाम : मंजू पति का नाम: ओमा राम गृह संख्या : 41 उम्र : 34 लिंग : महिला	फोटो उपलब्ध	435	XHE1614460	निर्वाचक का नाम : ईश्वर राम पिता का नाम: जैठा राम गृह संख्या : 41 उम्र : 21 लिंग : पुरुष	फोटो उपलब्ध
436	RJ/03/016/477295	निर्वाचक का नाम : रेवंत राम पिता का नाम: सरदारा राम गृह संख्या : 42 उम्र : 66 लिंग : पुरुष	फोटो उपलब्ध	437	RJ/03/016/477123	निर्वाचक का नाम : सुवटी पति का नाम: रेवंत राम गृह संख्या : 42 उम्र : 61 लिंग : महिला	फोटो उपलब्ध	438	XHE0235978	निर्वाचक का नाम : रामचन्द्र पिता का नाम: रेवंताराम गृह संख्या : 42 उम्र : 37 लिंग : पुरुष	फोटो उपलब्ध
439	XHE0219469	निर्वाचक का नाम : धर्मराम पिता का नाम: रेवंताराम गृह संख्या : 42 उम्र : 35 लिंग : पुरुष	फोटो उपलब्ध	440	XHE0413096	निर्वाचक का नाम : सुमित्रा पति का नाम: रामचन्द्र गृह संख्या : 42 उम्र : 34 लिंग : महिला	फोटो उपलब्ध	441	XHE0537076	निर्वाचक का नाम : लालचन्द्र पिता का नाम: रेवंत राम गृह संख्या : 42 उम्र : 32 लिंग : पुरुष	फोटो उपलब्ध
442	XHE0413088	निर्वाचक का नाम : कमला पति का नाम: धर्मराम गृह संख्या : 42 उम्र : 32 लिंग : महिला	फोटो उपलब्ध	443	XHE0696021	निर्वाचक का नाम : चेतनराम पिता का नाम: रेवंत राम गृह संख्या : 42 उम्र : 30 लिंग : पुरुष	फोटो उपलब्ध	444	XHE1244672	निर्वाचक का नाम : ओमप्रकाश पिता का नाम: रेवंताराम गृह संख्या : 42 उम्र : 23 लिंग : पुरुष	फोटो उपलब्ध
445	XHE1796473	निर्वाचक का नाम : मोहन लाल गोदारा पिता का नाम: रेवंत राम गृह संख्या : 42 उम्र : 21 लिंग : पुरुष	फोटो उपलब्ध	446	XHE1807619	निर्वाचक का नाम : मोनिका पति का नाम: चेतन राम गृह संख्या : 42 उम्र : 21 लिंग : महिला	फोटो उपलब्ध	447	RJ/03/016/477042	निर्वाचक का नाम : सुरजाराम पिता का नाम: चूना राम गृह संख्या : 43 उम्र : 66 लिंग : पुरुष	फोटो उपलब्ध
448	RJ/03/016/477121	निर्वाचक का नाम : मोहनी पति का नाम: सुरजा राम गृह संख्या : 43 उम्र : 61 लिंग : महिला	फोटो उपलब्ध	449	RJ/03/016/477311	निर्वाचक का नाम : पुरखा राम पिता का नाम: चूना राम गृह संख्या : 43 उम्र : 61 लिंग : पुरुष	फोटो उपलब्ध	450	RJ/03/016/477364	निर्वाचक का नाम : लिखमा पति का नाम: पुरखा राम गृह संख्या : 43 उम्र : 58 लिंग : महिला	फोटो उपलब्ध

451	RJ/03/016/477071	निर्वाचक का नाम : रामेश्वर पिता का नाम: चन्ना राम गृह संख्या : 43 उम्र : 56 लिंग : पुरुष	452	RJ/03/016/477365	निर्वाचक का नाम : ज्यानी पति का नाम: रामेश्वर गृह संख्या : 43 उम्र : 52 लिंग : महिला	453	KWO1761568	निर्वाचक का नाम : भंवरलाल पिता का नाम: सुरजाराम गृह संख्या : 43 उम्र : 41 लिंग : पुरुष
454	KWQ1761527	निर्वाचक का नाम : कैलाश देवी पति का नाम: भंवरलाल गृह संख्या : 43 उम्र : 39 लिंग : महिला	455	XHE0616482	निर्वाचक का नाम : चिमन सिंह पिता का नाम: सुरजाराम गृह संख्या : 43 उम्र : 37 लिंग : पुरुष	456	XHE0296632	निर्वाचक का नाम : मांगीलाल पिता का नाम: पुरखाराम गृह संख्या : 43 उम्र : 34 लिंग : पुरुष
457	XHE0616490	निर्वाचक का नाम : सम्पू पति का नाम: चिमन सिंह गृह संख्या : 43 उम्र : 32 लिंग : महिला	458	XHE0572750	निर्वाचक का नाम : सुमन पति का नाम: मांगीलाल गृह संख्या : 43 उम्र : 31 लिंग : महिला	459	XHE0616508	निर्वाचक का नाम : कालू राम पिता का नाम: रामूराम गृह संख्या : 43 उम्र : 31 लिंग : पुरुष
460	XHE0975979	निर्वाचक का नाम : हिमता राम पिता का नाम: रामू राम गृह संख्या : 43 उम्र : 28 लिंग : पुरुष	461	XHE0975987	निर्वाचक का नाम : पुसी पति का नाम: कालू राम गृह संख्या : 43 उम्र : 27 लिंग : महिला	462	RJ/03/016/477041	निर्वाचक का नाम : परता राम पिता का नाम: चन्ना राम गृह संख्या : 44 उम्र : 73 लिंग : पुरुष
463	RJ/03/016/477117	निर्वाचक का नाम : नौजा पति का नाम: परता राम गृह संख्या : 44 उम्र : 71 लिंग : महिला	464	RJ/03/016/477313	निर्वाचक का नाम : श्रवण राम पिता का नाम: परता राम गृह संख्या : 44 उम्र : 52 लिंग : पुरुष	465	KWQ1649722	निर्वाचक का नाम : भवरी पति का नाम: श्रवण राम गृह संख्या : 44 उम्र : 47 लिंग : महिला
466	KWQ1761550	निर्वाचक का नाम : हरि राम पिता का नाम: परता राम गृह संख्या : 44 उम्र : 46 लिंग : पुरुष	467	XHE0466821	निर्वाचक का नाम : सोहनी पति का नाम: हरी राम गृह संख्या : 44 उम्र : 43 लिंग : महिला	468	RJ/03/016/477268	निर्वाचक का नाम : भगवाना राम पिता का नाम: डालू राम गृह संख्या : 45 उम्र : 61 लिंग : पुरुष
469	RJ/03/016/477250	निर्वाचक का नाम : बादू पति का नाम: मनफूल दास गृह संख्या : 46 उम्र : 61 लिंग : महिला	470	RJ/03/016/477310	निर्वाचक का नाम : प्रेम दास पिता का नाम: अमर दास गृह संख्या : 46 उम्र : 61 लिंग : पुरुष	471	RJ/03/016/477195	निर्वाचक का नाम : दुल दास पिता का नाम: अमर दास गृह संख्या : 46 उम्र : 58 लिंग : पुरुष
472	RJ/03/016/477249	निर्वाचक का नाम : कमला पति का नाम: प्रेम दास गृह संख्या : 46 उम्र : 58 लिंग : महिला	473	RJ/03/016/477332	निर्वाचक का नाम : गुली पति का नाम: दुल दास गृह संख्या : 46 उम्र : 55 लिंग : महिला	474	KWQ1543701	निर्वाचक का नाम : राम लाल पिता का नाम: अमरदास गृह संख्या : 46 उम्र : 47 लिंग : पुरुष
475	KWQ1543719	निर्वाचक का नाम : श्रवणदास पिता का नाम: प्रेमदास गृह संख्या : 46 उम्र : 42 लिंग : पुरुष	476	KWQ1543727	निर्वाचक का नाम : सुमित्रा पति का नाम: रामलाल गृह संख्या : 46 उम्र : 42 लिंग : महिला	# 477	KWQ1911155	निर्वाचक का नाम : देवा राम पिता का नाम: मनफूलदास गृह संख्या : 46 उम्र : 38 लिंग : पुरुष
478	XHE0219410	निर्वाचक का नाम : चम्पादेवी पति का नाम: देवाराम गृह संख्या : 46 उम्र : 39 लिंग : महिला	479	XHE0041228	निर्वाचक का नाम : आसाराम पिता का नाम: मनफूल दास गृह संख्या : 46 उम्र : 38 लिंग : पुरुष	480	XHE0345587	निर्वाचक का नाम : पुराराम पिता का नाम: प्रेमदास गृह संख्या : 46 उम्र : 37 लिंग : पुरुष

481	XHE0235960	निर्वाचक का नाम : धापू देवी पति का नाम: आसाराम गृह संख्या : 46 उम्र : 37 लिंग : महिला	482	XHE0423384	निर्वाचक का नाम : बेगाराम पिता का नाम: दुलदास गृह संख्या : 46 उम्र : 35 लिंग : पुरुष	483	XHE0244384	निर्वाचक का नाम : कृष्णा पति का नाम: श्रवणदास गृह संख्या : 46 उम्र : 35 लिंग : महिला
484	XHE0345579	निर्वाचक का नाम : चेतनराम पिता का नाम: दूलदास गृह संख्या : 46 उम्र : 33 लिंग : पुरुष	485	XHE0616516	निर्वाचक का नाम : चन्दा पति का नाम: बेगाराम गृह संख्या : 46 उम्र : 32 लिंग : महिला	486	XHE0811976	निर्वाचक का नाम : मल्लाराम पिता का नाम: मनफूलदास गृह संख्या : 46 उम्र : 28 लिंग : पुरुष
487	XHE0976001	निर्वाचक का नाम : सुरेश पिता का नाम: प्रेम दास गृह संख्या : 46 उम्र : 28 लिंग : महिला	488	XHE0976027	निर्वाचक का नाम : भूरा राम पिता का नाम: प्रेम दास गृह संख्या : 46 उम्र : 27 लिंग : पुरुष	489	XHE0976019	निर्वाचक का नाम : दयाला राम पिता का नाम: मनफूल दास गृह संख्या : 46 उम्र : 27 लिंग : पुरुष
490	XHE1244359	निर्वाचक का नाम : सुमन पति का नाम: चेतन राम गृह संख्या : 46 उम्र : 25 लिंग : महिला	491	XHE1528207	निर्वाचक का नाम : पूजा पिता का नाम: मनफूल दास गृह संख्या : 46 उम्र : 24 लिंग : महिला	492	XHE1400118	निर्वाचक का नाम : दलीप कुमार पिता का नाम: दुल दास गृह संख्या : 46 उम्र : 23 लिंग : पुरुष
493	XHE1415165	निर्वाचक का नाम : चीमनी पिता का नाम: दूल दास गृह संख्या : 46 उम्र : 23 लिंग : महिला	494	XHE1528215	निर्वाचक का नाम : मंजू पिता का नाम: मनफूल दास गृह संख्या : 46 उम्र : 22 लिंग : महिला	495	XHE1529775	निर्वाचक का नाम : बाबूलाल पिता का नाम: प्रेमदास गृह संख्या : 46 उम्र : 21 लिंग : पुरुष
496	XHE1582030	निर्वाचक का नाम : चेनी पिता का नाम: दुल दास गृह संख्या : 46 उम्र : 20 लिंग : महिला	497	XHE1583152	निर्वाचक का नाम : सुनील पिता का नाम: रामलाल गृह संख्या : 46 उम्र : 20 लिंग : पुरुष	498	XHE1791854	निर्वाचक का नाम : अनिल कुमार पिता का नाम: रामलाल गृह संख्या : 46 उम्र : 19 लिंग : पुरुष
499	RJ/03/016/477346	निर्वाचक का नाम : किस्तुराराम पिता का नाम: सरदाराराम गृह संख्या : 48 उम्र : 81 लिंग : पुरुष	500	RJ/03/016/477044	निर्वाचक का नाम : डुंगर राम पिता का नाम: किस्तुराराम गृह संख्या : 48 उम्र : 52 लिंग : पुरुष	501	KWQ1649730	निर्वाचक का नाम : गिरधारीलाल पिता का नाम: किस्तुरा राम गृह संख्या : 48 उम्र : 51 लिंग : पुरुष
502	RJ/03/016/477179	निर्वाचक का नाम : रामेश्वरलाल पिता का नाम: किस्तुराराम गृह संख्या : 48 उम्र : 49 लिंग : पुरुष	503	KWQ1406123	निर्वाचक का नाम : मीरा देवी पति का नाम: डुंगरराम गृह संख्या : 48 उम्र : 47 लिंग : महिला	504	KWQ1406115	निर्वाचक का नाम : रामी पति का नाम: गिरधारी लाल गृह संख्या : 48 उम्र : 45 लिंग : महिला
505	XHE0466805	निर्वाचक का नाम : कमला पति का नाम: रामेश्वर लाल गृह संख्या : 48 उम्र : 39 लिंग : महिला	506	XHE0327692	निर्वाचक का नाम : नानुराम पिता का नाम: किस्तुराराम गृह संख्या : 48 उम्र : 37 लिंग : पुरुष	507	XHE0296608	निर्वाचक का नाम : गोरधन राम पिता का नाम: किस्तुरा राम गृह संख्या : 48 उम्र : 34 लिंग : पुरुष
508	XHE0976035	निर्वाचक का नाम : उमा पिता का नाम: प्रेम दास गृह संख्या : 48 उम्र : 30 लिंग : महिला	509	XHE0835892	निर्वाचक का नाम : चुन्नी पति का नाम: नानू राम गृह संख्या : 48 उम्र : 29 लिंग : महिला	510	XHE0835900	निर्वाचक का नाम : परमा पति का नाम: गोरधन राम गृह संख्या : 48 उम्र : 28 लिंग : महिला

511	RJ/03/016/477260	निर्वाचक का नाम : नानक राम पिता का नाम: सरदाराराम गृह संख्या : 49 उम्र : 71 लिंग : पुरुष	फोटो उपलब्ध	512	XHE0219477	निर्वाचक का नाम : मांगी पति का नाम: नेनकराम गृह संख्या : 49 उम्र : 69 लिंग : महिला	फोटो उपलब्ध	513	XHE0219428	निर्वाचक का नाम : नानू राम पिता का नाम: नानक राम गृह संख्या : 49 उम्र : 37 लिंग : पुरुष	फोटो उपलब्ध
514	XHE0616524	निर्वाचक का नाम : लिछमणराम पिता का नाम: नानक राम गृह संख्या : 49 उम्र : 32 लिंग : पुरुष	फोटो उपलब्ध	515	XHE0976043	निर्वाचक का नाम : मगी देवी पति का नाम: नानू राम गृह संख्या : 49 उम्र : 29 लिंग : महिला	फोटो उपलब्ध	516	XHE0976126	निर्वाचक का नाम : अनीता पति का नाम: लिछमण राम गृह संख्या : 49 उम्र : 28 लिंग : महिला	फोटो उपलब्ध
517	XHE1244177	निर्वाचक का नाम : बनवारी लाल पिता का नाम: नानक राम गृह संख्या : 49 उम्र : 23 लिंग : पुरुष	फोटो उपलब्ध	518	XHE1731959	निर्वाचक का नाम : सुमन दुसाद पति का नाम: बनवारी गृह संख्या : 49 उम्र : 23 लिंग : महिला	फोटो उपलब्ध	519	XHE0996330	निर्वाचक का नाम : राजा देवी पति का नाम: हजारी राम गृह संख्या : 49 क उम्र : 52 लिंग : महिला	फोटो उपलब्ध
520	XHE0996363	निर्वाचक का नाम : हजारी लाल पिता का नाम: भगवान राम गृह संख्या : 49 क उम्र : 49 लिंग : पुरुष	फोटो उपलब्ध	521	XHE1796457	निर्वाचक का नाम : मंजू महिया पिता का नाम: हजारीराम गृह संख्या : 49क उम्र : 22 लिंग : महिला	फोटो उपलब्ध	522	XHE1796440	निर्वाचक का नाम : बजरंग महिया पिता का नाम: हजारी राम महिया गृह संख्या : 49 क उम्र : 19 लिंग : पुरुष	फोटो उपलब्ध
523	XHE1443027	निर्वाचक का नाम : ओम प्रकाश पिता का नाम: पन्ना राम गृह संख्या : 31 उम्र : 24 लिंग : पुरुष	फोटो उपलब्ध								

524	1	XHE1832377	निर्वाचक का नाम : काली सारण पिता का नाम: उदाराम सारण गृह संख्या : 11 उम्र : 18 लिंग : महिला	फोटो उपलब्ध	525	1	XHE1831726	निर्वाचक का नाम : ओमप्रकाश पिता का नाम: हुक्माराम गृह संख्या : 38 उम्र : 18 लिंग : पुरुष	फोटो उपलब्ध	526	1	XHE1833235	निर्वाचक का नाम : मामराज पिता का नाम: भंवर सिंह गृह संख्या : 28 उम्र : 18 लिंग : पुरुष	फोटो उपलब्ध
527	1	XHE1833532	निर्वाचक का नाम : सोना कुमारी जाट पति का नाम: राजू राम सारण गृह संख्या : 11 उम्र : 18 लिंग : महिला	फोटो उपलब्ध	528	1	XHE1834894	निर्वाचक का नाम : दिनेश पिता का नाम: बाबूलाल गृह संख्या : 07 उम्र : 18 लिंग : पुरुष	फोटो उपलब्ध	529	1	XHE1834902	निर्वाचक का नाम : ईमा पिता का नाम: आशा राम गृह संख्या : 25 उम्र : 24 लिंग : महिला	फोटो उपलब्ध
530	1	XHE1834944	निर्वाचक का नाम : सुनिल पिता का नाम: लेखराम सिंह गृह संख्या : 07 उम्र : 19 लिंग : पुरुष	फोटो उपलब्ध	531	1	XHE1837962	निर्वाचक का नाम : सविता पिता का नाम: मामराज गोदारा गृह संख्या : 07 उम्र : 19 लिंग : महिला	फोटो उपलब्ध	532	1	XHE1838036	निर्वाचक का नाम : जसोदा पिता का नाम: बाबू लाल गोदारा गृह संख्या : 07 उम्र : 20 लिंग : महिला	फोटो उपलब्ध
533	1	XHE1838028	निर्वाचक का नाम : हेतराम पिता का नाम: भूराराम सिंवर गृह संख्या : 22 उम्र : 18 लिंग : पुरुष	फोटो उपलब्ध	534	1	XHE1837970	निर्वाचक का नाम : दीपक पिता का नाम: मामराज गृह संख्या : 07 उम्र : 18 लिंग : पुरुष	फोटो उपलब्ध	535	1	XHE1839059	निर्वाचक का नाम : देवा राम पिता का नाम: अन्ना राम गृह संख्या : 32 उम्र : 20 लिंग : पुरुष	फोटो उपलब्ध
536	1	XHE1842947	निर्वाचक का नाम : शिव लाल गोदारा पिता का नाम: मोहन लाल गोदारा गृह संख्या : 36 उम्र : 19 लिंग : पुरुष	फोटो उपलब्ध	537	1	XHE1844828	निर्वाचक का नाम : कल्याण सिंह राठौड़ पिता का नाम: श्रवण सिंह गृह संख्या : 23 उम्र : 20 लिंग : पुरुष	फोटो उपलब्ध	538	1	XHE1847391	निर्वाचक का नाम : मदन लाल पिता का नाम: चिमना राम गृह संख्या : 01 उम्र : 18 लिंग : पुरुष	फोटो उपलब्ध

निर्वाचकों का विवरण :							
A) मतदाताओं की संख्या :							
		नामावली का प्रकार	निर्वाचक नामावली की पहचान :	मतदाताओं की संख्या :			
				पुरुष	महिला	तृतीय लिंग	कुल
I	मूल	मूल नामावली	समस्त पूरकों को समेकित करते हुए विशेष गहन पुनरीक्षण 2026 की मूल नामावली	280	243	0	523
II	घटक I - परिवर्धन सूची	पूरक 1	विशेष गहन पुनरीक्षण - 2026	10	5	0	15
III	घटक II - विलोपन सूची	पूरक 1	विशेष गहन पुनरीक्षण - 2026	0	0	0	0
IV	लिंग में संशोधन के कारण अंतर			0	0	0	0
पुनरीक्षण के बाद इस नामावली में शुद्ध निर्वाचक (I+II-III+IV)				290	248	0	538
B) संशोधनों की संख्या :							
नामावली का प्रकार		निर्वाचक नामावली की पहचान :		संशोधनों की संख्या :			
पूरक 1		विशेष गहन पुनरीक्षण - 2026		1			

निर्वाचक रजिस्ट्रीकरण अधिकारी द्वारा जारी

E2-मृत्यु , S2-स्थानांतरित, R2-दोहरी प्रविष्टि, M2-लापता , Q2-अहर्ता नहीं