

निर्वाचक नामावली 2026 S20 राजस्थान

विधान सभा क्षेत्र की संख्या , नाम व आरक्षण स्थिति : 17 - श्रीडूंगरगढ़ (सामान्य)		भाग संख्या : : 34													
संसदीय निर्वाचन क्षेत्र की संख्या, नाम व आरक्षण स्थिति, जिसमें विधान सभा निर्वाचन क्षेत्र स्थित है : 2 - बीकानेर (अ.जा.)															
1. पुनरीक्षण का विवरण															
पुनरीक्षण का वर्ष :	2026	निर्वाचक नामावली की पहचान :													
अर्हता तिथि :	01-01-2026	समस्त पूरकों को समेकित करते हुए विशेष गहन पुनरीक्षण 2026 की मूल नामावली													
पुनरीक्षण का स्वरूप :	विशेष गहन पुनरीक्षण - 2026														
प्रकाशन की तिथि :	21-02-2026														
2. भाग व मतदान क्षेत्र का विवरण :															
भाग में आने वाले अनुभागों की संख्या और नाम :															
1-कुआँ के पास, बीड़ासर 2-स्कूल से पश्चिम गली, बीड़ासर 3-गांव के अंत में पश्चिम उत्तर में स्थित, बीड़ासर 4-धर्मशाला के पास, बीड़ासर 5-स्कूल के पीछे उत्तर की गली, बीड़ासर 6-पटवार भवन के पास, बीड़ासर 7-धर्मशाला व स्कूल के पास, बीड़ासर 8-कालू का मार्ग, बीड़ासर 9-त्रिलोक राम का घर, बीड़ासर 10-जोगी बास, बीड़ासर 11-नायको का मोहल्ला , बीड़ासर 12-लोडेरा का रास्ता, बीड़ासर 13-माताजी की मढी, बीड़ासर 14-डिस्पेन्सरी के पास, बीड़ासर 15-दोनो कुआँ के बीच, बीड़ासर	<table style="width: 100%; border-collapse: collapse;"> <tr> <td style="width: 60%;">मुख्य शहर / मुख्य ग्राम</td> <td>: बिड़ासर</td> </tr> <tr> <td>वार्ड</td> <td>:</td> </tr> <tr> <td>पोस्ट ऑफिस</td> <td>: BEEJHANSAR BO</td> </tr> <tr> <td>पुलिस थाना</td> <td>: श्री डूंगरगढ़</td> </tr> <tr> <td>तहसील</td> <td>: श्री डूंगरगढ़</td> </tr> <tr> <td>जिला</td> <td>: बीकानेर</td> </tr> <tr> <td>पिन कोड</td> <td>: 331803</td> </tr> </table>	मुख्य शहर / मुख्य ग्राम	: बिड़ासर	वार्ड	:	पोस्ट ऑफिस	: BEEJHANSAR BO	पुलिस थाना	: श्री डूंगरगढ़	तहसील	: श्री डूंगरगढ़	जिला	: बीकानेर	पिन कोड	: 331803
मुख्य शहर / मुख्य ग्राम	: बिड़ासर														
वार्ड	:														
पोस्ट ऑफिस	: BEEJHANSAR BO														
पुलिस थाना	: श्री डूंगरगढ़														
तहसील	: श्री डूंगरगढ़														
जिला	: बीकानेर														
पिन कोड	: 331803														
3. मतदान केंद्र का विवरण															
मतदान केंद्र की संख्या व नाम :	मतदान केन्द्र की विशेष हैसियत (पुरुष/महिला/सामान्य) :	सामान्य													
34 - बीड़ासर		इस मतदान क्षेत्र के सहायक (ऑक्जिलियरी) मतदान केन्द्रों की संख्या :													
मतदान केंद्र का भवन व पता :		0													
राजकीय उच्च माध्यमिक विद्यालय भवन, दायँ भाग, बिड़ासर															
4. मतदाताओं की संख्या :															
आरंभिक क्रम	अंतिम क्रम	मतदाताओं की संख्या													
संख्या	संख्या	पुरुष	महिला	तृतीय लिंग	कुल										
1	1066	550	508	0	1058										

निर्वाचक रजिस्ट्रीकरण अधिकारी द्वारा जारी

Nazri Naksha



Google Map View

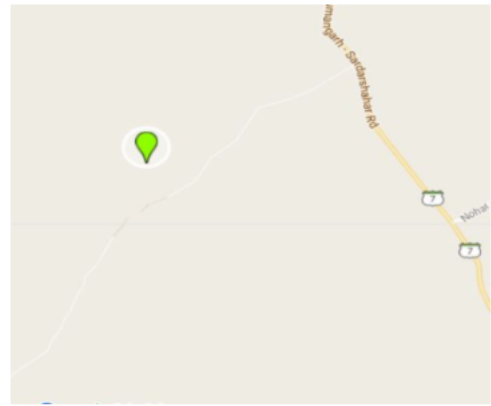

Polling Station Building Front View



Polling Station Front View



Cad View

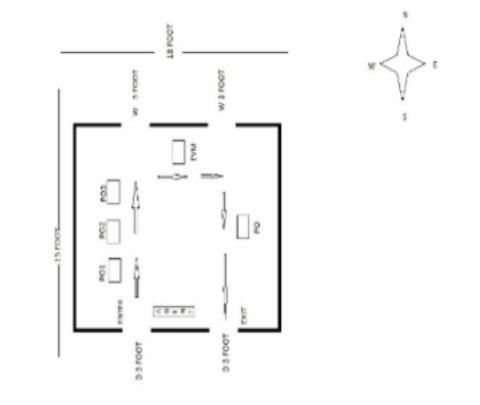

Key MAP View

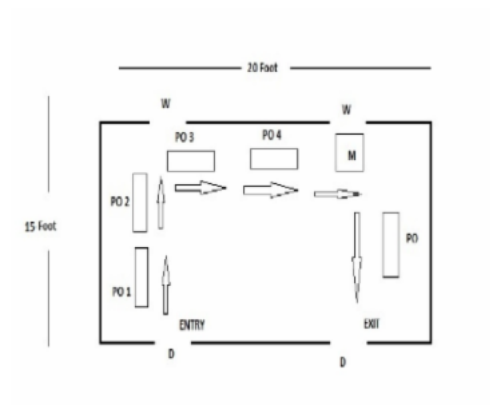

1 निर्वाचक का नाम : रामी पति का नाम: मुख राम गृह संख्या : 2 उम्र : 62 लिंग : महिला	RJ/03/016/015501	2 निर्वाचक का नाम : बीरबलराम पिता का नाम: मुखराम गृह संख्या : 2 उम्र : 31 लिंग : पुरुष	XHE0705194	3 निर्वाचक का नाम : बजरंग लाल पिता का नाम: मुख राम गृह संख्या : 02 उम्र : 26 लिंग : पुरुष	XHE1019710
4 निर्वाचक का नाम : रामेसरराम पिता का नाम: सुगना राम गृह संख्या : 3 उम्र : 67 लिंग : पुरुष	RJ/03/016/015392	5 निर्वाचक का नाम : मोहनी पति का नाम: रामेसरराम गृह संख्या : 3 उम्र : 63 लिंग : महिला	RJ/03/016/015305	6 निर्वाचक का नाम : ओमा राम पिता का नाम: रामेश्वर गृह संख्या : 3 उम्र : 37 लिंग : पुरुष	XHE0167643
7 निर्वाचक का नाम : सुमनदेवी पति का नाम: ओमप्रकाश गृह संख्या : 3 उम्र : 31 लिंग : महिला	XHE0374777	8 निर्वाचक का नाम : तीजा पति का नाम: पेमा राम गृह संख्या : 4 उम्र : 75 लिंग : महिला	RJ/03/016/015169	9 निर्वाचक का नाम : भंवरलाल पिता का नाम: पेमा राम गृह संख्या : 4 उम्र : 57 लिंग : पुरुष	XHE1716323
10 निर्वाचक का नाम : मोलां पति का नाम: भंवरलाल गृह संख्या : 4 उम्र : 56 लिंग : महिला	RJ/03/016/015174	11 निर्वाचक का नाम : शंकरलाल पिता का नाम: भंवरलाल गृह संख्या : 4 उम्र : 33 लिंग : पुरुष	XHE0323808	12 निर्वाचक का नाम : बबिता पति का नाम: श्रवण राम गृह संख्या : 4 उम्र : 30 लिंग : महिला	XHE0857391
13 निर्वाचक का नाम : सोना पति का नाम: शंकर लाल गृह संख्या : 4 उम्र : 30 लिंग : महिला	XHE0857409	14 निर्वाचक का नाम : श्रवण कुमार पिता का नाम: भंवरलाल गृह संख्या : 4 उम्र : 29 लिंग : पुरुष	XHE0798553	15 निर्वाचक का नाम : ताराचन्द पिता का नाम: भंवरलाल गृह संख्या : 4 उम्र : 25 लिंग : पुरुष	XHE1257450
16 निर्वाचक का नाम : पूजा मील पिता का नाम: भंवर लाल मील गृह संख्या : 04 उम्र : 21 लिंग : महिला	XHE1496769	17 निर्वाचक का नाम : जेठा राम पिता का नाम: भीवां राम गृह संख्या : 5 उम्र : 69 लिंग : पुरुष	RJ/03/016/015056	18 निर्वाचक का नाम : माली पति का नाम: जेठा राम गृह संख्या : 5 उम्र : 65 लिंग : महिला	RJ/03/016/015170
19 निर्वाचक का नाम : मांगीलाल पिता का नाम: भीवां राम गृह संख्या : 5 उम्र : 57 लिंग : पुरुष	RJ/03/016/015183	20 निर्वाचक का नाम : पुरखाराम पिता का नाम: जेठाराम गृह संख्या : 5 उम्र : 33 लिंग : पुरुष	XHE0253442	21 निर्वाचक का नाम : मंजू देवी पति का नाम: पुरखाराम गृह संख्या : 5 उम्र : 33 लिंग : महिला	XHE0542209
22 निर्वाचक का नाम : किरता देवी पति का नाम: राम निवास गृह संख्या : 5 उम्र : 26 लिंग : महिला	XHE1026053	23 निर्वाचक का नाम : राम निवास पिता का नाम: जेठा राम गृह संख्या : 5 उम्र : 26 लिंग : पुरुष	XHE1026020	24 निर्वाचक का नाम : मूली पति का नाम: मोहन राम गृह संख्या : 6 उम्र : 72 लिंग : महिला	RJ/03/016/015168
25 निर्वाचक का नाम : मोहन लाल पिता का नाम: भिवाराम गृह संख्या : 6 उम्र : 67 लिंग : पुरुष	KWQ1604461	26 निर्वाचक का नाम : सुरजा राम पिता का नाम: मोहनलाल गृह संख्या : 6 उम्र : 43 लिंग : पुरुष	KWQ1675867	27 निर्वाचक का नाम : विनोद कुमार मील पिता का नाम: मोहन लाल गृह संख्या : 6 उम्र : 39 लिंग : पुरुष	KWQ1819168
28 निर्वाचक का नाम : लीला पति का नाम: सूरजाराम गृह संख्या : 06 उम्र : 31 लिंग : महिला	XHE1497726	29 निर्वाचक का नाम : पूजा जाट पति का नाम: विनोद कुमार मील गृह संख्या : 06 उम्र : 29 लिंग : महिला	XHE1230762	30 निर्वाचक का नाम : रूपापुरी पिता का नाम: गोविन्दपुरी गृह संख्या : 7 उम्र : 74 लिंग : पुरुष	RJ/03/016/015382

31	RJ/03/016/015024	निर्वाचक का नाम : सुशीला पति का नाम: रूपापुरी गृह संख्या : 7 उम्र : 71 लिंग : महिला	फोटो उपलब्ध	32	RJ/03/016/015281	निर्वाचक का नाम : राधेश्याम पिता का नाम: रूपापुरी गृह संख्या : 7 उम्र : 55 लिंग : पुरुष	फोटो उपलब्ध	33	KWQ1819176	निर्वाचक का नाम : आसी देवी पति का नाम: राधेश्याम गृह संख्या : 7 उम्र : 46 लिंग : महिला	फोटो उपलब्ध
34	KWQ1604479	निर्वाचक का नाम : कृष्ण पुरी पिता का नाम: रूपा पुरी गृह संख्या : 7 उम्र : 42 लिंग : पुरुष	फोटो उपलब्ध	35	KWQ1819564	निर्वाचक का नाम : सरस्वती पति का नाम: कृष्ण पुरी गृह संख्या : 7 उम्र : 40 लिंग : महिला	फोटो उपलब्ध	36	XHE0004051	निर्वाचक का नाम : प्रभूपुरी पिता का नाम: रूपापुरी गृह संख्या : 7 उम्र : 40 लिंग : पुरुष	फोटो उपलब्ध
37	KWQ1819572	निर्वाचक का नाम : ईमरता देवी पति का नाम: प्रभूपुरी गृह संख्या : 7 उम्र : 38 लिंग : महिला	फोटो उपलब्ध	38	XHE1476894	निर्वाचक का नाम : सुनीता पुरी पिता का नाम: कृष्ण पुरी गृह संख्या : 07 उम्र : 21 लिंग : महिला	फोटो उपलब्ध	39	XHE1614338	निर्वाचक का नाम : पूजा पुरी पिता का नाम: राधेश्याम पुरी गृह संख्या : 07 उम्र : 20 लिंग : महिला	फोटो उपलब्ध
40	XHE1614379	निर्वाचक का नाम : सरोज पुरी पिता का नाम: राधेश्याम पुरी गृह संख्या : 07 उम्र : 20 लिंग : महिला	फोटो उपलब्ध	41	XHE1111319	निर्वाचक का नाम : नंदराम पिता का नाम: नरसारांम गृह संख्या : 8 उम्र : 27 लिंग : पुरुष	फोटो उपलब्ध	42	XHE1111327	निर्वाचक का नाम : कुंता पति का नाम: आसाराम गृह संख्या : 8 उम्र : 27 लिंग : महिला	फोटो उपलब्ध
43	XHE1018340	निर्वाचक का नाम : हंसराज पिता का नाम: भैराराम गृह संख्या : 25 उम्र : 27 लिंग : पुरुष	फोटो उपलब्ध	44	XHE1018373	निर्वाचक का नाम : बसंती पिता का नाम: मूलचन्द गृह संख्या : 44 उम्र : 26 लिंग : महिला	फोटो उपलब्ध	45	XHE1084318	निर्वाचक का नाम : मैना पति का नाम: पीथनाथ गृह संख्या : 91 उम्र : 32 लिंग : महिला	फोटो उपलब्ध
46	XHE1084326	निर्वाचक का नाम : हगीता पति का नाम: नानू नाथ गृह संख्या : 93 उम्र : 27 लिंग : महिला	फोटो उपलब्ध	47	XHE1084334	निर्वाचक का नाम : दुर्गनाथ पिता का नाम: सुल्तान नाथ गृह संख्या : 97 उम्र : 29 लिंग : पुरुष	फोटो उपलब्ध	48	XHE1018365	निर्वाचक का नाम : बाबूलाल पिता का नाम: कालुराम गृह संख्या : 129 उम्र : 26 लिंग : पुरुष	फोटो उपलब्ध
49	XHE1193002	निर्वाचक का नाम : आरती पति का नाम: मनोज गृह संख्या : 146 उम्र : 24 लिंग : महिला	फोटो उपलब्ध	50	XHE1111442	निर्वाचक का नाम : भवानी शंकर शर्मा पिता का नाम: भंवरलाल गृह संख्या : 149 उम्र : 25 लिंग : पुरुष	फोटो उपलब्ध	51	XHE1474709	निर्वाचक का नाम : बाबू लाल सारस्वत पिता का नाम: शेरा राम गृह संख्या : 153 उम्र : 59 लिंग : पुरुष	फोटो उपलब्ध
52	XHE0759084	निर्वाचक का नाम : इमरती पति का नाम: सून्दर राम गृह संख्या : 259 उम्र : 29 लिंग : महिला	फोटो उपलब्ध	53	XHE1452762	निर्वाचक का नाम : गायत्री पति का नाम: विजयपाल गृह संख्या : हाऊस नं 153 उम्र : 27 लिंग : महिला	फोटो उपलब्ध				

54	RJ/03/016/015284	निर्वाचक का नाम : नरसा राम पिता का नाम: खेता राम गृह संख्या : 8 उम्र : 73 लिंग : पुरुष	फोटो उपलब्ध	55	RJ/03/016/015296	निर्वाचक का नाम : उदी पति का नाम: नरसा राम गृह संख्या : 8 उम्र : 70 लिंग : महिला	फोटो उपलब्ध	56	RJ/03/016/015053	निर्वाचक का नाम : बन्ना राम पिता का नाम: खेता राम गृह संख्या : 8 उम्र : 69 लिंग : पुरुष	फोटो उपलब्ध
57	RJ/03/016/015270	निर्वाचक का नाम : सुरजी पति का नाम: बन्ना राम गृह संख्या : 8 उम्र : 67 लिंग : महिला	फोटो उपलब्ध	58	RJ/03/016/015269	निर्वाचक का नाम : रामलाल पिता का नाम: खेता राम गृह संख्या : 8 उम्र : 56 लिंग : पुरुष	फोटो उपलब्ध	59	XHE0445387	निर्वाचक का नाम : मंजू पति का नाम: रामलाल गृह संख्या : 8 उम्र : 56 लिंग : महिला	फोटो उपलब्ध
60	XHE0478578	निर्वाचक का नाम : देवीलाल पिता का नाम: बन्नाराम गृह संख्या : 8 उम्र : 33 लिंग : पुरुष	फोटो उपलब्ध	61	XHE0705285	निर्वाचक का नाम : आसाराम पिता का नाम: नरसाराम गृह संख्या : 8 उम्र : 31 लिंग : पुरुष	फोटो उपलब्ध	62	XHE0705293	निर्वाचक का नाम : परतुराम पिता का नाम: बन्नाराम गृह संख्या : 8 उम्र : 30 लिंग : पुरुष	फोटो उपलब्ध
63	XHE0857417	निर्वाचक का नाम : मनीषा देवी पति का नाम: प्रतु राम गृह संख्या : 08 उम्र : 28 लिंग : महिला	फोटो उपलब्ध	64	XHE1614437	निर्वाचक का नाम : शंकर लाल खाती पिता का नाम: राम लाल खाती गृह संख्या : 08 उम्र : 20 लिंग : पुरुष	फोटो उपलब्ध	65	RJ/03/016/015122	निर्वाचक का नाम : रेवन्त राम पिता का नाम: डाऊराम गृह संख्या : 9 उम्र : 82 लिंग : पुरुष	फोटो उपलब्ध
66	RJ/03/016/015175	निर्वाचक का नाम : गंगा पति का नाम: रेवन्त राम गृह संख्या : 9 उम्र : 79 लिंग : महिला	फोटो उपलब्ध	67	RJ/03/016/015227	निर्वाचक का नाम : भंवरलाल पिता का नाम: रेवन्त राम गृह संख्या : 9 उम्र : 62 लिंग : पुरुष	फोटो उपलब्ध	68	RJ/03/016/015176	निर्वाचक का नाम : ज्यानी पति का नाम: भंवरलाल गृह संख्या : 9 उम्र : 59 लिंग : महिला	फोटो उपलब्ध
69	RJ/03/016/015228	निर्वाचक का नाम : मोहनलाल पिता का नाम: रेवन्त राम गृह संख्या : 9 उम्र : 58 लिंग : पुरुष	फोटो उपलब्ध	70	RJ/03/016/015359	निर्वाचक का नाम : गुडी पति का नाम: मोहनलाल गृह संख्या : 9 उम्र : 56 लिंग : महिला	फोटो उपलब्ध	71	RJ/03/016/015253	निर्वाचक का नाम : काना राम पिता का नाम: रेवन्त राम गृह संख्या : 9 उम्र : 56 लिंग : पुरुष	फोटो उपलब्ध
72	KWQ1342286	निर्वाचक का नाम : मनोहरी पति का नाम: काना राम गृह संख्या : 9 उम्र : 55 लिंग : महिला	फोटो उपलब्ध	73	XHE0478586	निर्वाचक का नाम : मुन्नीराम पिता का नाम: भंवरलाल गृह संख्या : 9 उम्र : 31 लिंग : पुरुष	फोटो उपलब्ध	74	XHE0857425	निर्वाचक का नाम : प्रभु राम पिता का नाम: मोहन लाल गृह संख्या : 09 उम्र : 30 लिंग : पुरुष	फोटो उपलब्ध
75	XHE0705301	निर्वाचक का नाम : लालूराम पिता का नाम: भंवरलाल गृह संख्या : 9 उम्र : 30 लिंग : पुरुष	फोटो उपलब्ध	76	XHE1026921	निर्वाचक का नाम : मंजू देवी पति का नाम: लाल चंद गृह संख्या : 09 उम्र : 27 लिंग : महिला	फोटो उपलब्ध	77	XHE1371582	निर्वाचक का नाम : मीरा पति का नाम: प्रभु दयाल गृह संख्या : 09 उम्र : 25 लिंग : महिला	फोटो उपलब्ध
78	XHE1306919	निर्वाचक का नाम : शिव नारायण खाती पिता का नाम: काना राम गृह संख्या : 09 उम्र : 23 लिंग : पुरुष	फोटो उपलब्ध	79	XHE1369388	निर्वाचक का नाम : अनुराधा खाती पिता का नाम: कानाराम गृह संख्या : 09 उम्र : 22 लिंग : महिला	फोटो उपलब्ध	80	XHE1614296	निर्वाचक का नाम : कृष्ण कुमार खाती पिता का नाम: कानाराम खाती गृह संख्या : 9 उम्र : 20 लिंग : पुरुष	फोटो उपलब्ध
81	RJ/03/016/015105	निर्वाचक का नाम : नानू पति का नाम: सोहन राम गृह संख्या : 10 उम्र : 69 लिंग : महिला	फोटो उपलब्ध	82	XHE0857433	निर्वाचक का नाम : कालू राम पिता का नाम: सोहन राम गृह संख्या : 10 उम्र : 31 लिंग : पुरुष	फोटो उपलब्ध	83	RJ/03/016/015300	निर्वाचक का नाम : हरचन्द पिता का नाम: भगवान राम गृह संख्या : 11 उम्र : 79 लिंग : पुरुष	फोटो उपलब्ध

84	RJ/03/016/015377	निर्वाचक का नाम : बीरबल पिता का नाम: हरचन्द गृह संख्या : 11 उम्र : 56 लिंग : पुरुष	85	XHE0433243	निर्वाचक का नाम : मोहनी पति का नाम: बीरबल राम गृह संख्या : 11 उम्र : 42 लिंग : महिला	86	XHE1307495	निर्वाचक का नाम : शीशराम हुडा पिता का नाम: बिरबल राम हुडा गृह संख्या : 11 उम्र : 24 लिंग : पुरुष
87	XHE1370667	निर्वाचक का नाम : मुला राम पिता का नाम: बिरबल गृह संख्या : 11 उम्र : 24 लिंग : पुरुष	88	XHE1419191	निर्वाचक का नाम : पुरखा राम अन्य: ठाकर राम गृह संख्या : 12 उम्र : 64 लिंग : पुरुष	89	XHE1419241	निर्वाचक का नाम : गीता देवी अन्य: ठाकर राम गृह संख्या : 12 उम्र : 61 लिंग : महिला
90	XHE1089077	निर्वाचक का नाम : पार्वती पति का नाम: हेमराम गृह संख्या : 12 उम्र : 45 लिंग : महिला	91	XHE0004077	निर्वाचक का नाम : ठाकरराम पिता का नाम: पुरखाराम गृह संख्या : 12 उम्र : 37 लिंग : पुरुष	92	XHE0167650	निर्वाचक का नाम : गीता देवी पति का नाम: गणेशराम गृह संख्या : 12 उम्र : 37 लिंग : महिला
93	XHE1419597	निर्वाचक का नाम : चंदा पति का नाम: ठाकर राम गृह संख्या : 12 उम्र : 30 लिंग : महिला	94	RJ/03/016/015159	निर्वाचक का नाम : पेमा राम पिता का नाम: लिखमा राम गृह संख्या : 13 उम्र : 72 लिंग : पुरुष	95	RJ/03/016/015126	निर्वाचक का नाम : गंगा पति का नाम: पेमा राम गृह संख्या : 13 उम्र : 65 लिंग : महिला
96	XHE0633271	निर्वाचक का नाम : जेठाराम पिता का नाम: पेमाराम गृह संख्या : 13 उम्र : 34 लिंग : पुरुष	97	XHE0633289	निर्वाचक का नाम : बिरमा देवी पति का नाम: जेठाराम गृह संख्या : 13 उम्र : 34 लिंग : महिला	98	XHE1084185	निर्वाचक का नाम : पवन कुमार पिता का नाम: पेमा राम गृह संख्या : 13 उम्र : 24 लिंग : पुरुष
99	RJ/03/016/015055	निर्वाचक का नाम : प्रकाश पिता का नाम: लिखमा राम गृह संख्या : 14 उम्र : 67 लिंग : पुरुष	100	KWQ1675875	निर्वाचक का नाम : मनोहरी पति का नाम: प्रकाश गृह संख्या : 14 उम्र : 48 लिंग : महिला	101	XHE0857441	निर्वाचक का नाम : चंदू राम पिता का नाम: प्रकाश गृह संख्या : 14 उम्र : 30 लिंग : पुरुष
102	RJ/03/016/015519	निर्वाचक का नाम : चुन्नीदेवी पति का नाम: रूधा राम गृह संख्या : 15 उम्र : 89 लिंग : महिला	103	RJ/03/016/015530	निर्वाचक का नाम : रूकमणी पति का नाम: केशरा राम गृह संख्या : 15 उम्र : 69 लिंग : महिला	104	RJ/03/016/015259	निर्वाचक का नाम : मामराज पिता का नाम: रूधा राम गृह संख्या : 15 उम्र : 67 लिंग : पुरुष
105	RJ/03/016/015065	निर्वाचक का नाम : मोटा राम पिता का नाम: रूधा राम गृह संख्या : 15 उम्र : 67 लिंग : पुरुष	106	RJ/03/016/015023	निर्वाचक का नाम : पारवती पति का नाम: मामराज गृह संख्या : 15 उम्र : 65 लिंग : महिला	107	RJ/03/016/015379	निर्वाचक का नाम : पौकरमल पिता का नाम: रूधा राम गृह संख्या : 15 उम्र : 65 लिंग : पुरुष
108	KWQ1342294	निर्वाचक का नाम : परमेश्वरी पति का नाम: पौकर राम गृह संख्या : 15 उम्र : 62 लिंग : महिला	109	RJ/03/016/015029	निर्वाचक का नाम : गोरों पति का नाम: मोटा राम गृह संख्या : 15 उम्र : 58 लिंग : महिला	110	RJ/03/016/015524	निर्वाचक का नाम : बीरबल राम पिता का नाम: रूधा राम गृह संख्या : 15 उम्र : 58 लिंग : पुरुष
111	RJ/03/016/015523	निर्वाचक का नाम : शान्ति पति का नाम: बीरबल राम गृह संख्या : 15 उम्र : 56 लिंग : महिला	112	KWQ1819226	निर्वाचक का नाम : लालचन्द पिता का नाम: मामराज गृह संख्या : 15 उम्र : 42 लिंग : पुरुष	113	XHE0445411	निर्वाचक का नाम : कमलादेवी पति का नाम: लालचंद गृह संख्या : 15 उम्र : 38 लिंग : महिला

114	XHE0167668	निर्वाचक का नाम : पदमाराम पिता का नाम: केशराराम गृह संख्या : 15 उम्र : 37 लिंग : पुरुष	फोटो उपलब्ध	115	XHE0374801	निर्वाचक का नाम : ताराचंद पिता का नाम: मामराज गृह संख्या : 15 उम्र : 34 लिंग : पुरुष	फोटो उपलब्ध	116	XHE0374835	निर्वाचक का नाम : नानुदेवी पति का नाम: ताराचंद गृह संख्या : 15 उम्र : 33 लिंग : महिला	फोटो उपलब्ध
117	XHE0374868	निर्वाचक का नाम : देवीलाल पिता का नाम: मामराज गृह संख्या : 15 उम्र : 32 लिंग : पुरुष	फोटो उपलब्ध	118	XHE0542217	निर्वाचक का नाम : दानाराम पिता का नाम: केशराराम गृह संख्या : 15 उम्र : 31 लिंग : पुरुष	फोटो उपलब्ध	119	XHE0374892	निर्वाचक का नाम : राधादेवी पति का नाम: देवीलाल गृह संख्या : 15 उम्र : 31 लिंग : महिला	फोटो उपलब्ध
120	XHE0857466	निर्वाचक का नाम : रीद्ध करण भूकर पिता का नाम: मोटा राम भूकर गृह संख्या : 15 उम्र : 31 लिंग : पुरुष	फोटो उपलब्ध	121	XHE1026210	निर्वाचक का नाम : मुख राम पिता का नाम: केशरा राम गृह संख्या : 15 उम्र : 28 लिंग : पुरुष	फोटो उपलब्ध	122	XHE1111335	निर्वाचक का नाम : माया देवी पति का नाम: दानाराम गृह संख्या : 15 उम्र : 28 लिंग : महिला	फोटो उपलब्ध
123	XHE0857474	निर्वाचक का नाम : विक्रम पिता का नाम: मामराज गृह संख्या : 15 उम्र : 27 लिंग : पुरुष	फोटो उपलब्ध	124	XHE1026152	निर्वाचक का नाम : राम निवास पिता का नाम: केशरा राम गृह संख्या : 15 उम्र : 26 लिंग : पुरुष	फोटो उपलब्ध	125	XHE1026558	निर्वाचक का नाम : मांगी लाल भूकर पिता का नाम: पोकर राम भूकर गृह संख्या : 15 उम्र : 25 लिंग : पुरुष	फोटो उपलब्ध
126	XHE1310564	निर्वाचक का नाम : लक्ष्मी भूकर पिता का नाम: बिरवल राम भूकर गृह संख्या : 15 उम्र : 22 लिंग : महिला	फोटो उपलब्ध	127	RJ/03/016/015125	निर्वाचक का नाम : चुन्नी पति का नाम: सांवत राम गृह संख्या : 16 उम्र : 79 लिंग : महिला	फोटो उपलब्ध	128	XHE1586825	निर्वाचक का नाम : बादू पति का नाम: भंवरलाल गृह संख्या : 16 उम्र : 59 लिंग : महिला	फोटो उपलब्ध
129	RJ/03/016/015166	निर्वाचक का नाम : भंवरलाल पिता का नाम: सांवत राम गृह संख्या : 16 उम्र : 57 लिंग : पुरुष	फोटो उपलब्ध	130	RJ/03/016/015128	निर्वाचक का नाम : लिछमा पति का नाम: जेठा राम गृह संख्या : 16 उम्र : 56 लिंग : महिला	फोटो उपलब्ध	131	RJ/03/016/015165	निर्वाचक का नाम : जेठा राम पिता का नाम: सांवत राम गृह संख्या : 16 उम्र : 55 लिंग : पुरुष	फोटो उपलब्ध
132	RJ/03/016/015541	निर्वाचक का नाम : सीताराम पिता का नाम: सांवतराम गृह संख्या : 16 उम्र : 47 लिंग : पुरुष	फोटो उपलब्ध	133	KWQ1819580	निर्वाचक का नाम : शूशीला पति का नाम: सीता राम गृह संख्या : 16 उम्र : 43 लिंग : महिला	फोटो उपलब्ध	134	XHE1105618	निर्वाचक का नाम : रामरतन पिता का नाम: भवर लाल गृह संख्या : 16 उम्र : 25 लिंग : पुरुष	फोटो उपलब्ध
135	XHE1257880	निर्वाचक का नाम : राकेश पिता का नाम: जेठाराम गृह संख्या : 16 उम्र : 23 लिंग : पुरुष	फोटो उपलब्ध	136	RJ/03/016/015547	निर्वाचक का नाम : मीरा पति का नाम: भगवाना राम गृह संख्या : 17 उम्र : 69 लिंग : महिला	फोटो उपलब्ध	137	XHE0323816	निर्वाचक का नाम : रेखाराम पिता का नाम: भगवानाराम गृह संख्या : 17 उम्र : 35 लिंग : पुरुष	फोटो उपलब्ध
138	XHE1027366	निर्वाचक का नाम : हेतराम पिता का नाम: भगवान राम गृह संख्या : 17 उम्र : 31 लिंग : पुरुष	फोटो उपलब्ध	139	XHE1026335	निर्वाचक का नाम : राजू राम पिता का नाम: भगवान राम गृह संख्या : 17 उम्र : 27 लिंग : पुरुष	फोटो उपलब्ध	140	XHE1089085	निर्वाचक का नाम : लाछा पति का नाम: रेखा राम गृह संख्या : 17 उम्र : 26 लिंग : महिला	फोटो उपलब्ध
141	XHE1573229	निर्वाचक का नाम : गीता पति का नाम: हेतराम गृह संख्या : 17 उम्र : 22 लिंग : महिला	फोटो उपलब्ध	142	RJ/03/016/015152	निर्वाचक का नाम : माला राम पिता का नाम: खेता राम गृह संख्या : 18 उम्र : 62 लिंग : पुरुष	फोटो उपलब्ध	143	RJ/03/016/015290	निर्वाचक का नाम : राधा पति का नाम: माला राम गृह संख्या : 18 उम्र : 59 लिंग : महिला	फोटो उपलब्ध

144 निर्वाचक का नाम : बाबूलाल पिता का नाम: मालाराम गृह संख्या : 18 उम्र : 29 लिंग : पुरुष	XHE0857532	145 निर्वाचक का नाम : रामप्रताप पिता का नाम: माला राम गृह संख्या : 18 उम्र : 24 लिंग : पुरुष	XHE1560259	146 निर्वाचक का नाम : लालचंद गोदारा पिता का नाम: मालाराम गृह संख्या : 18 उम्र : 22 लिंग : पुरुष	XHE1369818
147 निर्वाचक का नाम : लिछमा पिता का नाम: माला राम गृह संख्या : 18 उम्र : 21 लिंग : महिला	XHE1556745	148 निर्वाचक का नाम : प्रहलाद पिता का नाम: किसना गृह संख्या : 19 उम्र : 75 लिंग : पुरुष	RJ/03/016/015525	149 निर्वाचक का नाम : सीता पति का नाम: प्रहलाद गृह संख्या : 19 उम्र : 69 लिंग : महिला	RJ/03/016/015022
150 निर्वाचक का नाम : कोशल्या पति का नाम: रेवतराम गृह संख्या : 19 उम्र : 38 लिंग : महिला	XHE0111872	S 151 निर्वाचक का नाम : रामनिवास पिता का नाम: प्रह्लादराम गृह संख्या : 19 उम्र : 33 लिंग : पुरुष	XHE0374785	152 निर्वाचक का नाम : महेन्द्रकुमार पिता का नाम: प्रह्लादराम गृह संख्या : 19 उम्र : 32 लिंग : पुरुष	XHE0374819
S 153 निर्वाचक का नाम : सुमन पति का नाम: रामनिवास गृह संख्या : 19 उम्र : 28 लिंग : महिला	XHE1084243	154 निर्वाचक का नाम : नारायण राम पिता का नाम: खेता राम गृह संख्या : 20 उम्र : 64 लिंग : पुरुष	RJ/03/016/015378	155 निर्वाचक का नाम : गोरं पति का नाम: नारायण राम गृह संख्या : 20 उम्र : 61 लिंग : महिला	RJ/03/016/015289
156 निर्वाचक का नाम : कालूराम पिता का नाम: नारायणराम गृह संख्या : 20 उम्र : 30 लिंग : पुरुष	XHE0705087	157 निर्वाचक का नाम : मुनीराम पिता का नाम: नारायण राम गृह संख्या : 20 उम्र : 29 लिंग : पुरुष	XHE0857482	158 निर्वाचक का नाम : राजा राम पिता का नाम: नारायण राम गृह संख्या : 20 उम्र : 24 लिंग : पुरुष	XHE1371350
159 निर्वाचक का नाम : श्रवण पिता का नाम: नारायण राम गृह संख्या : 20 उम्र : 23 लिंग : पुरुष	XHE1257310	160 निर्वाचक का नाम : नानु राम पिता का नाम: खेता राम गृह संख्या : 21 उम्र : 57 लिंग : पुरुष	RJ/03/016/015345	161 निर्वाचक का नाम : नोरं पति का नाम: नानु राम गृह संख्या : 21 उम्र : 55 लिंग : महिला	KWQ1342302
162 निर्वाचक का नाम : देवी लाल गोदारा पिता का नाम: नानू राम गृह संख्या : 21 उम्र : 22 लिंग : पुरुष	XHE1533132	163 निर्वाचक का नाम : रामेती पति का नाम: विजयपाल गृह संख्या : 21 उम्र : 22 लिंग : महिला	XHE1790294	164 निर्वाचक का नाम : पूजा गोदारा पिता का नाम: नानू राम गृह संख्या : 21 उम्र : 20 लिंग : महिला	XHE1616796
165 निर्वाचक का नाम : किस्तूरी पति का नाम: मोहन राम गृह संख्या : 22 उम्र : 92 लिंग : महिला	RJ/03/016/015293	166 निर्वाचक का नाम : गणेशा राम पिता का नाम: मोहन राम गृह संख्या : 22 उम्र : 64 लिंग : पुरुष	RJ/03/016/015280	167 निर्वाचक का नाम : शान्ति पति का नाम: गणेशा राम गृह संख्या : 22 उम्र : 61 लिंग : महिला	RJ/03/016/015294
168 निर्वाचक का नाम : गीता पति का नाम: मुला राम गृह संख्या : 22 उम्र : 28 लिंग : महिला	XHE0857490	169 निर्वाचक का नाम : मुला राम पिता का नाम: गणेशा राम गृह संख्या : 22 उम्र : 27 लिंग : पुरुष	XHE1371541	170 निर्वाचक का नाम : यशोदा नैन पिता का नाम: गणेशा राम नैन गृह संख्या : 22 उम्र : 19 लिंग : महिला	XHE1729649
171 निर्वाचक का नाम : लेख राम पिता का नाम: मोहन राम गृह संख्या : 23 उम्र : 67 लिंग : पुरुष	RJ/03/016/015301	172 निर्वाचक का नाम : पूजा पति का नाम: मांगी लाल नैन गृह संख्या : 23 उम्र : 22 लिंग : महिला	XHE1567296	173 निर्वाचक का नाम : मांगी लाल नैन पिता का नाम: लेख राम गृह संख्या : 23 उम्र : 21 लिंग : पुरुष	XHE1567312

174	RJ/03/016/015302	निर्वाचक का नाम : सुख राम पिता का नाम: रामूराम गृह संख्या : 24 उम्र : 72 लिंग : पुरुष	फोटो उपलब्ध	175	RJ/03/016/015321	निर्वाचक का नाम : शान्ति पति का नाम: सुख राम गृह संख्या : 24 उम्र : 67 लिंग : महिला	फोटो उपलब्ध	176	KWQ1819598	निर्वाचक का नाम : प्रभू राम पिता का नाम: सुखराम गृह संख्या : 24 उम्र : 37 लिंग : पुरुष	फोटो उपलब्ध
177	XHE1191998	निर्वाचक का नाम : लाल चांद पिता का नाम: सुखराम गृह संख्या : 24 उम्र : 27 लिंग : पुरुष	फोटो उपलब्ध	178	XHE1192079	निर्वाचक का नाम : पूजा पति का नाम: प्रभूराम गृह संख्या : 24 उम्र : 26 लिंग : महिला	फोटो उपलब्ध	179	RJ/03/016/015250	निर्वाचक का नाम : भैरा राम पिता का नाम: रामूराम गृह संख्या : 25 उम्र : 67 लिंग : पुरुष	फोटो उपलब्ध
180	RJ/03/016/015204	निर्वाचक का नाम : विमला पति का नाम: भैरा राम गृह संख्या : 25 उम्र : 64 लिंग : महिला	फोटो उपलब्ध	181	KWQ1819606	निर्वाचक का नाम : भानी राम पिता का नाम: भैरा राम गृह संख्या : 25 उम्र : 37 लिंग : पुरुष	फोटो उपलब्ध	182	XHE1018159	निर्वाचक का नाम : परमेश्वरी देवी पति का नाम: भानीराम गृह संख्या : 25 उम्र : 31 लिंग : महिला	फोटो उपलब्ध
183	XHE1370964	निर्वाचक का नाम : सरोज पति का नाम: हंसराज गृह संख्या : 25 उम्र : 30 लिंग : महिला	फोटो उपलब्ध	184	RJ/03/016/015045	निर्वाचक का नाम : भीखापुरी पिता का नाम: रेवन्तपुरी गृह संख्या : 26 उम्र : 69 लिंग : पुरुष	फोटो उपलब्ध	185	RJ/03/016/015164	निर्वाचक का नाम : प्रमेश्वरी पति का नाम: भीखापुरी गृह संख्या : 26 उम्र : 67 लिंग : महिला	फोटो उपलब्ध
186	KWQ1819234	निर्वाचक का नाम : कालुपुरी पिता का नाम: भीखापुरी गृह संख्या : 26 उम्र : 40 लिंग : पुरुष	फोटो उपलब्ध	187	KWQ1819622	निर्वाचक का नाम : मंजू पति का नाम: कालुपुरी गृह संख्या : 26 उम्र : 36 लिंग : महिला	फोटो उपलब्ध	188	RJ/03/016/015182	निर्वाचक का नाम : सुखदेवपुरी पिता का नाम: रेवन्तपुरी गृह संख्या : 27 उम्र : 63 लिंग : पुरुष	फोटो उपलब्ध
189	RJ/03/016/015163	निर्वाचक का नाम : सरवती पति का नाम: सुखदेवपुरी गृह संख्या : 27 उम्र : 60 लिंग : महिला	फोटो उपलब्ध	190	XHE0857508	निर्वाचक का नाम : रामू पिता का नाम: सुखदेव गृह संख्या : 27 उम्र : 30 लिंग : पुरुष	फोटो उपलब्ध	191	XHE1311521	निर्वाचक का नाम : ब्रिज पुरी पिता का नाम: सुखदेव पुरी गृह संख्या : 27 उम्र : 26 लिंग : पुरुष	फोटो उपलब्ध
192	XHE1370436	निर्वाचक का नाम : मुन्नी पति का नाम: रामू पुरी गृह संख्या : 27 उम्र : 26 लिंग : महिला	फोटो उपलब्ध	193	XHE1305952	निर्वाचक का नाम : वीनू शर्मा पिता का नाम: कालुराम शर्मा गृह संख्या : 43 उम्र : 22 लिंग : महिला	फोटो उपलब्ध	194	XHE0857516	निर्वाचक का नाम : सुमन पति का नाम: पदमाराम गृह संख्या : 73 उम्र : 36 लिंग : महिला	फोटो उपलब्ध
195	XHE1018381	निर्वाचक का नाम : कुंदन राम पिता का नाम: तेजा राम गृह संख्या : 84 उम्र : 30 लिंग : पुरुष	फोटो उपलब्ध	196	RJ/03/016/018136	निर्वाचक का नाम : महावीर प्रसाद पिता का नाम: तारूराम गृह संख्या : 99 उम्र : 64 लिंग : पुरुष	फोटो उपलब्ध	197	XHE0705178	निर्वाचक का नाम : शिशपाल पिता का नाम: महावीर गृह संख्या : 99 उम्र : 32 लिंग : पुरुष	फोटो उपलब्ध
198	XHE0705103	निर्वाचक का नाम : दीनदयाल पिता का नाम: महावीर प्रसाद गृह संख्या : 99 उम्र : 31 लिंग : पुरुष	फोटो उपलब्ध	199	XHE1084250	निर्वाचक का नाम : छोटी पति का नाम: दीनदयाल गृह संख्या : 99 उम्र : 30 लिंग : महिला	फोटो उपलब्ध	200	XHE1084268	निर्वाचक का नाम : तारा पति का नाम: शिशपाल गृह संख्या : 99 उम्र : 30 लिंग : महिला	फोटो उपलब्ध
201	RJ/03/016/018339	निर्वाचक का नाम : सन्तोष पति का नाम: ओमप्रकाश गृह संख्या : 100 उम्र : 59 लिंग : महिला	फोटो उपलब्ध								

202	RJ/03/016/015203	निर्वाचक का नाम : मोलां पति का नाम: रामूराम गृह संख्या : 29 उम्र : 93 लिंग : महिला	फोटो उपलब्ध	203	RJ/03/016/015191	निर्वाचक का नाम : पुरखा राम पिता का नाम: रामूराम गृह संख्या : 29 उम्र : 63 लिंग : पुरुष	फोटो उपलब्ध	204	KWQ1783893	निर्वाचक का नाम : पाना पति का नाम: पुरखा राम गृह संख्या : 29 उम्र : 61 लिंग : महिला	फोटो उपलब्ध
205	XHE1018407	निर्वाचक का नाम : पूनम चन्द पिता का नाम: पुरबा राम गृह संख्या : 29 उम्र : 28 लिंग : पुरुष	फोटो उपलब्ध	206	XHE1018316	निर्वाचक का नाम : सुन्दर लाल पिता का नाम: पूरबा राम गृह संख्या : 29 उम्र : 26 लिंग : पुरुष	फोटो उपलब्ध	207	XHE1566546	निर्वाचक का नाम : मीरा गोदारा पिता का नाम: पूरबा राम गोदारा गृह संख्या : 29 उम्र : 21 लिंग : महिला	फोटो उपलब्ध
208	RJ/03/016/015054	निर्वाचक का नाम : पुरखा राम पिता का नाम: जेशा राम गृह संख्या : 30 उम्र : 84 लिंग : पुरुष	फोटो उपलब्ध	209	XHE1292069	निर्वाचक का नाम : हजारी राम पिता का नाम: पुरखा राम गृह संख्या : 30 उम्र : 64 लिंग : पुरुष	फोटो उपलब्ध	210	XHE1579531	निर्वाचक का नाम : नानू देवी पति का नाम: हजारी राम गृह संख्या : 30 उम्र : 62 लिंग : महिला	फोटो उपलब्ध
211	RJ/03/016/015346	निर्वाचक का नाम : लक्ष्मीनारायण पिता का नाम: पुरखा राम गृह संख्या : 30 उम्र : 60 लिंग : पुरुष	फोटो उपलब्ध	212	RJ/03/016/015323	निर्वाचक का नाम : लिछमा पति का नाम: लक्ष्मीनारायण गृह संख्या : 30 उम्र : 59 लिंग : महिला	फोटो उपलब्ध	213	XHE0168104	निर्वाचक का नाम : तोलू पिता का नाम: हजारीराम गृह संख्या : 30 उम्र : 35 लिंग : महिला	फोटो उपलब्ध
214	XHE0857540	निर्वाचक का नाम : श्रवण राम पिता का नाम: लक्ष्मीनारायण गृह संख्या : 30 उम्र : 28 लिंग : पुरुष	फोटो उपलब्ध	215	XHE1244813	निर्वाचक का नाम : प्रियंका पिता का नाम: लक्ष्मीनारायण गृह संख्या : 30 उम्र : 25 लिंग : महिला	फोटो उपलब्ध	216	XHE1243088	निर्वाचक का नाम : लीलाधर पिता का नाम: हजारीराम गृह संख्या : 30 उम्र : 23 लिंग : पुरुष	फोटो उपलब्ध
217	XHE1617604	निर्वाचक का नाम : आइना पिता का नाम: हजारी राम गोदारा गृह संख्या : 30 उम्र : 20 लिंग : महिला	फोटो उपलब्ध	218	XHE0168138	निर्वाचक का नाम : मोलादेवी पति का नाम: मोटाराम गृह संख्या : 30क उम्र : 64 लिंग : महिला	फोटो उपलब्ध	219	XHE0168112	निर्वाचक का नाम : टीकूराम पिता का नाम: मोटाराम गृह संख्या : 30क उम्र : 37 लिंग : पुरुष	फोटो उपलब्ध
220	XHE0740688	निर्वाचक का नाम : द्रोपती देवी पति का नाम: टीकूराम गृह संख्या : 30 क उम्र : 33 लिंग : महिला	फोटो उपलब्ध	221	XHE0740571	निर्वाचक का नाम : राजाराम पिता का नाम: मोटाराम गृह संख्या : 30 क उम्र : 32 लिंग : पुरुष	फोटो उपलब्ध	222	RJ/03/016/015073	निर्वाचक का नाम : लादू राम पिता का नाम: लेखा राम गृह संख्या : 31 उम्र : 83 लिंग : पुरुष	फोटो उपलब्ध
223	RJ/03/016/015136	निर्वाचक का नाम : नाथी पति का नाम: लादू राम गृह संख्या : 31 उम्र : 79 लिंग : महिला	फोटो उपलब्ध	224	KWQ1819630	निर्वाचक का नाम : पूर्णाराम पिता का नाम: लादू राम गृह संख्या : 31 उम्र : 38 लिंग : पुरुष	फोटो उपलब्ध	225	KWQ1819655	निर्वाचक का नाम : पाना पति का नाम: कालू राम गृह संख्या : 31 उम्र : 37 लिंग : महिला	फोटो उपलब्ध
226	KWQ1819648	निर्वाचक का नाम : चन्दा पति का नाम: पूर्णाराम गृह संख्या : 31 उम्र : 36 लिंग : महिला	फोटो उपलब्ध	227	XHE0633172	निर्वाचक का नाम : तनसुख पिता का नाम: लादूराम गृह संख्या : 31 उम्र : 31 लिंग : पुरुष	फोटो उपलब्ध	228	RJ/03/016/015247	निर्वाचक का नाम : पेपां पति का नाम: बेगा राम गृह संख्या : 32 उम्र : 95 लिंग : महिला	फोटो उपलब्ध
229	RJ/03/016/015298	निर्वाचक का नाम : रेवन्त राम पिता का नाम: बेगा राम गृह संख्या : 32 उम्र : 63 लिंग : पुरुष	फोटो उपलब्ध	230	RJ/03/016/015237	निर्वाचक का नाम : भंवरी पति का नाम: रेवन्त राम गृह संख्या : 32 उम्र : 61 लिंग : महिला	फोटो उपलब्ध	231	RJ/03/016/015246	निर्वाचक का नाम : ओमप्रकाश पिता का नाम: बेगा राम गृह संख्या : 32 उम्र : 56 लिंग : पुरुष	फोटो उपलब्ध

<p>232</p> <p>RJ/03/016/015545</p> <p>निर्वाचक का नाम : अचुकी देवी पति का नाम: ओमप्रकाश गृह संख्या : 32 उम्र : 48 लिंग : महिला</p> <p>फोटो उपलब्ध</p>	<p>233</p> <p>KWQ1675891</p> <p>निर्वाचक का नाम : चंद्रावल पति का नाम: बजरंगलाल गृह संख्या : 32 उम्र : 46 लिंग : महिला</p> <p>फोटो उपलब्ध</p>	<p>234</p> <p>XHE0004085</p> <p>निर्वाचक का नाम : बजरंग लाल पिता का नाम: बेगाराम गृह संख्या : 32 उम्र : 45 लिंग : पुरुष</p> <p>फोटो उपलब्ध</p>
<p>235</p> <p>XHE0857557</p> <p>निर्वाचक का नाम : महेन्द्र पिता का नाम: रेवन्त राम गृह संख्या : 32 उम्र : 30 लिंग : पुरुष</p> <p>फोटो उपलब्ध</p>	<p>236</p> <p>XHE1018449</p> <p>निर्वाचक का नाम : पार्वती पिता का नाम: रेवन्त राम गृह संख्या : 32 उम्र : 28 लिंग : महिला</p> <p>फोटो उपलब्ध</p>	<p>237</p> <p>XHE1371301</p> <p>निर्वाचक का नाम : श्रवण कुमार पिता का नाम: ओम प्रकाश गृह संख्या : 32 उम्र : 26 लिंग : पुरुष</p> <p>फोटो उपलब्ध</p>
<p>238</p> <p>XHE1371087</p> <p>निर्वाचक का नाम : सुंदर लाल पिता का नाम: रेवन्त राम गृह संख्या : 32 उम्र : 25 लिंग : पुरुष</p> <p>फोटो उपलब्ध</p>	<p>239</p> <p>XHE1371004</p> <p>निर्वाचक का नाम : मांगीलाल पिता का नाम: रेवन्त राम गृह संख्या : 32 उम्र : 23 लिंग : पुरुष</p> <p>फोटो उपलब्ध</p>	<p>240</p> <p>XHE1371863</p> <p>निर्वाचक का नाम : वासुदेव शर्मा पिता का नाम: ओमप्रकाश गृह संख्या : 32 उम्र : 22 लिंग : पुरुष</p> <p>फोटो उपलब्ध</p>
<p>241</p> <p>RJ/03/016/015114</p> <p>निर्वाचक का नाम : केशरा राम पिता का नाम: गणपत राम गृह संख्या : 33 उम्र : 79 लिंग : पुरुष</p> <p>फोटो उपलब्ध</p>	<p>242</p> <p>RJ/03/016/015264</p> <p>निर्वाचक का नाम : नाथी पति का नाम: केशरा राम गृह संख्या : 33 उम्र : 77 लिंग : महिला</p> <p>फोटो उपलब्ध</p>	<p>243</p> <p>KWQ1342393</p> <p>निर्वाचक का नाम : जगदीश पिता का नाम: केशराराम गृह संख्या : 33 उम्र : 45 लिंग : पुरुष</p> <p>फोटो उपलब्ध</p>
<p>244</p> <p>XHE0004093</p> <p>निर्वाचक का नाम : मोहन लाल पिता का नाम: केसराराम गृह संख्या : 33 उम्र : 40 लिंग : पुरुष</p> <p>फोटो उपलब्ध</p>		

245	RJ/03/016/015303	निर्वाचक का नाम : गंगा राम पिता का नाम: सुगना राम गृह संख्या : 34 उम्र : 72 लिंग : पुरुष	फोटो उपलब्ध	246	RJ/03/016/015309	निर्वाचक का नाम : संतुदेवी पति का नाम: गंगा राम गृह संख्या : 34 उम्र : 69 लिंग : महिला	फोटो उपलब्ध	247	RJ/03/016/015540	निर्वाचक का नाम : राजू राम पिता का नाम: सुगना राम गृह संख्या : 34 उम्र : 58 लिंग : पुरुष	फोटो उपलब्ध
248	RJ/03/016/015308	निर्वाचक का नाम : रूकमा पति का नाम: राजू राम गृह संख्या : 34 उम्र : 56 लिंग : महिला	फोटो उपलब्ध	249	XHE0004101	निर्वाचक का नाम : बृजलाल पिता का नाम: गंगा राम गृह संख्या : 34 उम्र : 39 लिंग : पुरुष	फोटो उपलब्ध	250	XHE0542225	निर्वाचक का नाम : द्रोपती देवी पति का नाम: बृजलाल गृह संख्या : 34 उम्र : 33 लिंग : महिला	फोटो उपलब्ध
251	XHE0542233	निर्वाचक का नाम : नोरंगराम पिता का नाम: गंगाराम गृह संख्या : 34 उम्र : 31 लिंग : पुरुष	फोटो उपलब्ध	252	XHE0857565	निर्वाचक का नाम : हंस राज पिता का नाम: गंगा राम गृह संख्या : 34 उम्र : 29 लिंग : पुरुष	फोटो उपलब्ध	253	XHE0857573	निर्वाचक का नाम : चन्द्र कला पति का नाम: नोरंग लाल गृह संख्या : 34 उम्र : 29 लिंग : महिला	फोटो उपलब्ध
254	XHE1576669	निर्वाचक का नाम : कौशल्या पति का नाम: हंसराज गृह संख्या : 34 उम्र : 28 लिंग : महिला	फोटो उपलब्ध	255	XHE1576735	निर्वाचक का नाम : भागीरथ पिता का नाम: गंगा राम गृह संख्या : 34 उम्र : 28 लिंग : पुरुष	फोटो उपलब्ध	256	RJ/03/016/015156	निर्वाचक का नाम : खियाराम पिता का नाम: गणपत राम गृह संख्या : 35 उम्र : 67 लिंग : पुरुष	फोटो उपलब्ध
257	RJ/03/016/015279	निर्वाचक का नाम : मामराज पिता का नाम: गणपत राम गृह संख्या : 35 उम्र : 63 लिंग : पुरुष	फोटो उपलब्ध	258	RJ/03/016/015262	निर्वाचक का नाम : रेवन्ती पति का नाम: खियाराम गृह संख्या : 35 उम्र : 59 लिंग : महिला	फोटो उपलब्ध	259	RJ/03/016/015263	निर्वाचक का नाम : अनू पति का नाम: मामराज गृह संख्या : 35 उम्र : 57 लिंग : महिला	फोटो उपलब्ध
260	XHE0857581	निर्वाचक का नाम : प्रेम प्रकाश पिता का नाम: खियाराम गृह संख्या : 35 उम्र : 28 लिंग : पुरुष	फोटो उपलब्ध	261	XHE1370790	निर्वाचक का नाम : राकेश गोदारा पिता का नाम: खियाराम गृह संख्या : 35 उम्र : 25 लिंग : पुरुष	फोटो उपलब्ध	262	XHE1559657	निर्वाचक का नाम : शारदा पति का नाम: प्रेम प्रकाश गृह संख्या : 35 उम्र : 21 लिंग : महिला	फोटो उपलब्ध
263	XHE1561737	निर्वाचक का नाम : पूजा गोदारा पिता का नाम: खियाराम गोदारा गृह संख्या : 35 उम्र : 21 लिंग : महिला	फोटो उपलब्ध	264	RJ/03/016/015297	निर्वाचक का नाम : रेवन्त राम पिता का नाम: जेसा राम गृह संख्या : 36 उम्र : 63 लिंग : पुरुष	फोटो उपलब्ध	265	RJ/03/016/015096	निर्वाचक का नाम : सोहनी पति का नाम: रेवन्त राम गृह संख्या : 36 उम्र : 61 लिंग : महिला	फोटो उपलब्ध
266	XHE0633180	निर्वाचक का नाम : रामनिवास पिता का नाम: रेवन्तराम गृह संख्या : 36 उम्र : 31 लिंग : पुरुष	फोटो उपलब्ध	267	RJ/03/016/015249	निर्वाचक का नाम : भंवरलाल पिता का नाम: केशरा राम गृह संख्या : 37 उम्र : 56 लिंग : पुरुष	फोटो उपलब्ध	268	KWQ1783984	निर्वाचक का नाम : कमला पति का नाम: भंवर लाल गृह संख्या : 37 उम्र : 42 लिंग : महिला	फोटो उपलब्ध
269	XHE1724889	निर्वाचक का नाम : ममता गोदारा पिता का नाम: भंवर लाल गोदारा गृह संख्या : 37 उम्र : 25 लिंग : महिला	फोटो उपलब्ध	270	KWQ1784073	निर्वाचक का नाम : हेतराम पिता का नाम: पूर्णाराम गृह संख्या : 38 उम्र : 42 लिंग : पुरुष	फोटो उपलब्ध	271	XHE0043703	निर्वाचक का नाम : सीतादेवी पति का नाम: हेतराम गृह संख्या : 38 उम्र : 40 लिंग : महिला	फोटो उपलब्ध
272	KWQ1819259	निर्वाचक का नाम : परमाराम पिता का नाम: पूरणाराम गृह संख्या : 38 उम्र : 39 लिंग : पुरुष	फोटो उपलब्ध	273	KWQ1819242	निर्वाचक का नाम : काली देवी पति का नाम: परमाराम गृह संख्या : 38 उम्र : 38 लिंग : महिला	फोटो उपलब्ध	274	XHE1371475	निर्वाचक का नाम : काना राम पिता का नाम: पूर्णा राम गृह संख्या : 38 उम्र : 27 लिंग : पुरुष	फोटो उपलब्ध

275	RJ/03/016/015292	निर्वाचक का नाम : झूमा पति का नाम: रामलाल गृह संख्या : 39 उम्र : 82 लिंग : महिला	फोटो उपलब्ध	276	KWQ1452598	निर्वाचक का नाम : सहीराम पिता का नाम: रामलाल गृह संख्या : 39 उम्र : 42 लिंग : पुरुष	फोटो उपलब्ध	277	KWQ1819267	निर्वाचक का नाम : ओमराम पिता का नाम: रामलाल गृह संख्या : 39 उम्र : 39 लिंग : पुरुष	फोटो उपलब्ध
278	XHE0857599	निर्वाचक का नाम : सुमित्रा पति का नाम: सहीराम गृह संख्या : 39 उम्र : 30 लिंग : महिला	फोटो उपलब्ध	279	XHE0857607	निर्वाचक का नाम : भगवानी पति का नाम: ओमा राम गृह संख्या : 39 उम्र : 28 लिंग : महिला	फोटो उपलब्ध	280	RJ/03/016/015210	निर्वाचक का नाम : रामेश्वरलाल पिता का नाम: रेवन्त राम गृह संख्या : 41 उम्र : 67 लिंग : पुरुष	फोटो उपलब्ध
281	RJ/03/016/015389	निर्वाचक का नाम : पारं पति का नाम: रामेश्वरलाल गृह संख्या : 41 उम्र : 63 लिंग : महिला	फोटो उपलब्ध	282	XHE0705319	निर्वाचक का नाम : दुर्गराम पिता का नाम: रामेश्वरलाल गृह संख्या : 41 उम्र : 33 लिंग : पुरुष	फोटो उपलब्ध	283	XHE0857615	निर्वाचक का नाम : राजूराम पिता का नाम: रामेश्वर लाल गृह संख्या : 41 उम्र : 30 लिंग : पुरुष	फोटो उपलब्ध
284	XHE0857623	निर्वाचक का नाम : राम निवास पिता का नाम: रामेश्वर लाल गृह संख्या : 41 उम्र : 28 लिंग : पुरुष	फोटो उपलब्ध	285	XHE1105626	निर्वाचक का नाम : ऐकता पति का नाम: राजू राम गृह संख्या : 41 उम्र : 27 लिंग : महिला	फोटो उपलब्ध	286	XHE1161405	निर्वाचक का नाम : मनोज पति का नाम: दुर्गराम गृह संख्या : 41 उम्र : 27 लिंग : महिला	फोटो उपलब्ध
287	XHE1221753	निर्वाचक का नाम : मुला राम नैण पिता का नाम: रामेश्वर लाल गृह संख्या : 41 उम्र : 25 लिंग : पुरुष	फोटो उपलब्ध	288	RJ/03/016/015103	निर्वाचक का नाम : लंछा पति का नाम: मुखा राम गृह संख्या : 42 उम्र : 67 लिंग : महिला	फोटो उपलब्ध	289	XHE1371814	निर्वाचक का नाम : सरोज माता का नाम: लाच्छा देवी गृह संख्या : 42 उम्र : 26 लिंग : महिला	फोटो उपलब्ध
290	RJ/03/016/015135	निर्वाचक का नाम : धनी पति का नाम: कालू राम गृह संख्या : 43 उम्र : 60 लिंग : महिला	फोटो उपलब्ध	291	XHE1716315	निर्वाचक का नाम : कालू राम पिता का नाम: रामधन गृह संख्या : 43 उम्र : 54 लिंग : पुरुष	फोटो उपलब्ध	292	XHE0323972	निर्वाचक का नाम : प्रेमप्रकाश पिता का नाम: कालूराम गृह संख्या : 43 उम्र : 33 लिंग : पुरुष	फोटो उपलब्ध
293	XHE1105634	निर्वाचक का नाम : संगीता पति का नाम: प्रेम प्रकाश गृह संख्या : 43 उम्र : 28 लिंग : महिला	फोटो उपलब्ध	294	XHE0857631	निर्वाचक का नाम : विधा पिता का नाम: कालूराम गृह संख्या : 43 उम्र : 27 लिंग : महिला	फोटो उपलब्ध	295	XHE1234863	निर्वाचक का नाम : ललिता पिता का नाम: कालू राम गृह संख्या : 43 उम्र : 23 लिंग : महिला	फोटो उपलब्ध
296	RJ/03/016/015036	निर्वाचक का नाम : पुष्पा पति का नाम: मूला राम गृह संख्या : 44 उम्र : 61 लिंग : महिला	फोटो उपलब्ध	297	RJ/03/016/015117	निर्वाचक का नाम : सुंदरलाल पिता का नाम: मेघा राम गृह संख्या : 44 उम्र : 60 लिंग : पुरुष	फोटो उपलब्ध	298	RJ/03/016/015534	निर्वाचक का नाम : भगवती देवी पति का नाम: सुंदर राम गृह संख्या : 44 उम्र : 50 लिंग : महिला	फोटो उपलब्ध
299	XHE1281815	निर्वाचक का नाम : पवन कुमार पिता का नाम: सुंदर लाल गृह संख्या : 44 उम्र : 25 लिंग : पुरुष	फोटो उपलब्ध	300	XHE1236280	निर्वाचक का नाम : श्रवण कुमार पिता का नाम: मुलाराम गृह संख्या : 44 उम्र : 25 लिंग : पुरुष	फोटो उपलब्ध	301	XHE1546191	निर्वाचक का नाम : सुमन शर्मा पिता का नाम: सुंदर लाल गृह संख्या : 44 उम्र : 22 लिंग : महिला	फोटो उपलब्ध
302	XHE1614387	निर्वाचक का नाम : कमल शर्मा पिता का नाम: मूला राम गृह संख्या : 44 उम्र : 20 लिंग : पुरुष	फोटो उपलब्ध	303	RJ/03/016/015315	निर्वाचक का नाम : मीरं पति का नाम: सोहन राम गृह संख्या : 45 उम्र : 69 लिंग : महिला	फोटो उपलब्ध	304	XHE0374843	निर्वाचक का नाम : गुपीराम पिता का नाम: सोहनराम गृह संख्या : 45 उम्र : 34 लिंग : पुरुष	फोटो उपलब्ध

305	XHE0633297	निर्वाचक का नाम : परमेश्वरी देवी पति का नाम: गुनीराम गृह संख्या : 45 उम्र : 31 लिंग : महिला	फोटो उपलब्ध	306	XHE0633305	निर्वाचक का नाम : रामदयाल पिता का नाम: सोहनराम गृह संख्या : 45 उम्र : 31 लिंग : पुरुष	फोटो उपलब्ध	307	XHE0857649	निर्वाचक का नाम : लेखराम पिता का नाम: सोहन राम गृह संख्या : 45 उम्र : 29 लिंग : पुरुष	फोटो उपलब्ध
308	XHE1026939	निर्वाचक का नाम : पूजा पति का नाम: रमदयाल गृह संख्या : 45 उम्र : 27 लिंग : महिला	फोटो उपलब्ध	309	RJ/03/016/015542	निर्वाचक का नाम : गोरधन राम पिता का नाम: आसू राम गृह संख्या : 46 उम्र : 66 लिंग : पुरुष	फोटो उपलब्ध	310	RJ/03/016/015235	निर्वाचक का नाम : शान्ति पति का नाम: गोरधन राम गृह संख्या : 46 उम्र : 63 लिंग : महिला	फोटो उपलब्ध
311	XHE0043711	निर्वाचक का नाम : पूनम देवी पति का नाम: सत्यनारायण गृह संख्या : 46 उम्र : 37 लिंग : महिला	फोटो उपलब्ध	312	XHE0857656	निर्वाचक का नाम : राम निवास पिता का नाम: गोरधन राम गृह संख्या : 46 उम्र : 29 लिंग : पुरुष	फोटो उपलब्ध	313	XHE1026384	निर्वाचक का नाम : गायत्री पति का नाम: राम निवास गृह संख्या : 46 उम्र : 26 लिंग : महिला	फोटो उपलब्ध
314	RJ/03/016/015211	निर्वाचक का नाम : लादू राम पिता का नाम: आसू राम गृह संख्या : 47 उम्र : 77 लिंग : पुरुष	फोटो उपलब्ध	315	RJ/03/016/015236	निर्वाचक का नाम : उमा पति का नाम: लादू राम गृह संख्या : 47 उम्र : 74 लिंग : महिला	फोटो उपलब्ध	316	KWQ1342344	निर्वाचक का नाम : सुशीला पति का नाम: सहीराम गृह संख्या : 47 उम्र : 48 लिंग : महिला	फोटो उपलब्ध
317	KWQ1342328	निर्वाचक का नाम : सही राम भूकर पिता का नाम: लादू राम गृह संख्या : 47 उम्र : 47 लिंग : पुरुष	फोटो उपलब्ध	318	RJ/03/016/015538	निर्वाचक का नाम : प्रभुराम पिता का नाम: लादुराम गृह संख्या : 47 उम्र : 46 लिंग : पुरुष	फोटो उपलब्ध	319	KWQ1783885	निर्वाचक का नाम : लक्ष्मी नारायण पिता का नाम: लाधूराम गृह संख्या : 47 उम्र : 43 लिंग : पुरुष	फोटो उपलब्ध
320	XHE0167726	निर्वाचक का नाम : सन्तोष पति का नाम: प्रभू राम गृह संख्या : 47 उम्र : 42 लिंग : महिला	फोटो उपलब्ध	321	KWQ1676253	निर्वाचक का नाम : कमला देवी पति का नाम: लक्ष्मीनारायण गृह संख्या : 47 उम्र : 40 लिंग : महिला	फोटो उपलब्ध	322	XHE1369420	निर्वाचक का नाम : सुमित्रा पिता का नाम: प्रभू राम गृह संख्या : 47 उम्र : 22 लिंग : महिला	फोटो उपलब्ध
323	XHE1369669	निर्वाचक का नाम : अनिल भूकर पिता का नाम: सही राम गृह संख्या : 47 उम्र : 22 लिंग : पुरुष	फोटो उपलब्ध	324	XHE1569722	निर्वाचक का नाम : रामदेव भूकर पिता का नाम: सहीराम भूकर गृह संख्या : 47 उम्र : 21 लिंग : पुरुष	फोटो उपलब्ध	325	XHE1569763	निर्वाचक का नाम : माया पिता का नाम: प्रभू राम गृह संख्या : 47 उम्र : 21 लिंग : महिला	फोटो उपलब्ध
326	KWQ1819275	निर्वाचक का नाम : सुगना राम पिता का नाम: रामचन्द्र राम गृह संख्या : 49 उम्र : 66 लिंग : पुरुष	फोटो उपलब्ध	327	RJ/03/016/015351	निर्वाचक का नाम : भगवाना राम पिता का नाम: प्रसादा राम गृह संख्या : 50 उम्र : 89 लिंग : पुरुष	फोटो उपलब्ध	328	RJ/03/016/015330	निर्वाचक का नाम : ओमप्रकाश पिता का नाम: भगवाना राम गृह संख्या : 50 उम्र : 67 लिंग : पुरुष	फोटो उपलब्ध
329	RJ/03/016/015372	निर्वाचक का नाम : निर्मला देवी पति का नाम: ओमप्रकाश गृह संख्या : 50 उम्र : 62 लिंग : महिला	फोटो उपलब्ध	330	XHE0167734	निर्वाचक का नाम : रवि पिता का नाम: ओम प्रकाश गृह संख्या : 50 उम्र : 38 लिंग : पुरुष	फोटो उपलब्ध	331	XHE0374876	निर्वाचक का नाम : कवितादेवी पति का नाम: रविकुमार गृह संख्या : 50 उम्र : 35 लिंग : महिला	फोटो उपलब्ध
332	XHE1658012	निर्वाचक का नाम : वंदना शर्मा पति का नाम: दीपक गृह संख्या : 50 उम्र : 31 लिंग : महिला	फोटो उपलब्ध	333	XHE0705202	निर्वाचक का नाम : दीपक पिता का नाम: ओमप्रकाश गृह संख्या : 50 उम्र : 30 लिंग : पुरुष	फोटो उपलब्ध	334	RJ/03/016/015111	निर्वाचक का नाम : भंवरी पति का नाम: बीजा राम गृह संख्या : 51 उम्र : 82 लिंग : महिला	फोटो उपलब्ध

335	RJ/03/016/015017	निर्वाचक का नाम : किसना राम पिता का नाम: बीजा राम गृह संख्या : 51 उम्र : 61 लिंग : पुरुष	फोटो उपलब्ध	336	RJ/03/016/015112	निर्वाचक का नाम : मूली पिता का नाम: किसनाराम गृह संख्या : 51 उम्र : 59 लिंग : महिला	फोटो उपलब्ध	337	RJ/03/016/015020	निर्वाचक का नाम : पवनकुमार पिता का नाम: बीजा राम गृह संख्या : 51 उम्र : 59 लिंग : पुरुष	फोटो उपलब्ध
338	RJ/03/016/015110	निर्वाचक का नाम : जेठी पति का नाम: पवनकुमार गृह संख्या : 51 उम्र : 57 लिंग : महिला	फोटो उपलब्ध	339	RJ/03/016/015021	निर्वाचक का नाम : महावीर पिता का नाम: बीजा राम गृह संख्या : 51 उम्र : 57 लिंग : पुरुष	फोटो उपलब्ध	340	KWQ1675909	निर्वाचक का नाम : बलवन्ती देवी पति का नाम: महावीर गृह संख्या : 51 उम्र : 47 लिंग : महिला	फोटो उपलब्ध
341	XHE1192152	निर्वाचक का नाम : रामी पति का नाम: श्याम लाल गृह संख्या : 51 उम्र : 24 लिंग : महिला	फोटो उपलब्ध	342	XHE1201854	निर्वाचक का नाम : श्यामलाल पिता का नाम: किशनलाल गृह संख्या : 51 उम्र : 24 लिंग : पुरुष	फोटो उपलब्ध	343	XHE1369727	निर्वाचक का नाम : राकेश कुमार शर्मा पिता का नाम: किशन लाल शर्मा गृह संख्या : 51 उम्र : 22 लिंग : पुरुष	फोटो उपलब्ध
344	RJ/03/016/015189	निर्वाचक का नाम : तीजा पति का नाम: उदा राम गृह संख्या : 52 उम्र : 77 लिंग : महिला	फोटो उपलब्ध	345	RJ/03/016/015121	निर्वाचक का नाम : भागीरथ पिता का नाम: उदा राम गृह संख्या : 52 उम्र : 56 लिंग : पुरुष	फोटो उपलब्ध	346	KWQ1342351	निर्वाचक का नाम : कांता पति का नाम: भागीरथ राम गृह संख्या : 52 उम्र : 48 लिंग : महिला	फोटो उपलब्ध
347	RJ/03/016/015537	निर्वाचक का नाम : रामप्रताप पिता का नाम: उदाराम गृह संख्या : 52 उम्र : 46 लिंग : पुरुष	फोटो उपलब्ध	348	KWQ1784065	निर्वाचक का नाम : जसोदा पति का नाम: रामप्रताप गृह संख्या : 52 उम्र : 46 लिंग : महिला	फोटो उपलब्ध	349	XHE1245398	निर्वाचक का नाम : रामनिवास पिता का नाम: भागीरथ गृह संख्या : 52 उम्र : 23 लिंग : पुरुष	फोटो उपलब्ध
350	XHE1582733	निर्वाचक का नाम : सुशीला नैण पिता का नाम: भागीरथ गृह संख्या : 52 उम्र : 20 लिंग : महिला	फोटो उपलब्ध	351	RJ/03/016/015050	निर्वाचक का नाम : खीयाराम पिता का नाम: नानक राम गृह संख्या : 53 उम्र : 72 लिंग : पुरुष	फोटो उपलब्ध	352	RJ/03/016/015190	निर्वाचक का नाम : हीरा पति का नाम: खीयाराम गृह संख्या : 53 उम्र : 67 लिंग : महिला	फोटो उपलब्ध
353	XHE0004127	निर्वाचक का नाम : लक्ष्मी नारायण पिता का नाम: खियाराम गृह संख्या : 53 उम्र : 38 लिंग : पुरुष	फोटो उपलब्ध	354	XHE0542092	निर्वाचक का नाम : रद्रोपती देवी पति का नाम: लक्ष्मीनारायण गृह संख्या : 53 उम्र : 33 लिंग : महिला	फोटो उपलब्ध	355	XHE0323907	निर्वाचक का नाम : भागीरथ पिता का नाम: खियाराम गृह संख्या : 53 उम्र : 33 लिंग : पुरुष	फोटो उपलब्ध
356	XHE0633354	निर्वाचक का नाम : नानू देवी पति का नाम: भागीरथ गृह संख्या : 53 उम्र : 31 लिंग : महिला	फोटो उपलब्ध	357	XHE0857664	निर्वाचक का नाम : रवि शंकर पिता का नाम: खिया राम गृह संख्या : 53 उम्र : 30 लिंग : पुरुष	फोटो उपलब्ध	358	XHE1026350	निर्वाचक का नाम : नोरा पति का नाम: रवि शंकर गृह संख्या : 53 उम्र : 28 लिंग : महिला	फोटो उपलब्ध
359	XHE1369008	निर्वाचक का नाम : अंजना भूकर पिता का नाम: खिन्या राम भूकर गृह संख्या : 53 उम्र : 22 लिंग : महिला	फोटो उपलब्ध	360	XHE1790336	निर्वाचक का नाम : पूजा पिता का नाम: बीरबल गृह संख्या : 53 उम्र : 21 लिंग : महिला	फोटो उपलब्ध	361	RJ/03/016/015018	निर्वाचक का नाम : जैठदास पिता का नाम: लालदास गृह संख्या : 54 उम्र : 75 लिंग : पुरुष	फोटो उपलब्ध
362	RJ/03/016/015108	निर्वाचक का नाम : गोमती पति का नाम: जैठ दास गृह संख्या : 54 उम्र : 72 लिंग : महिला	फोटो उपलब्ध	363	XHE1292077	निर्वाचक का नाम : देवी लाल पिता का नाम: जैठदास गृह संख्या : 54 उम्र : 54 लिंग : पुरुष	फोटो उपलब्ध	364	KWQ1675917	निर्वाचक का नाम : मंजूदेवी पति का नाम: देवीलाल गृह संख्या : 54 उम्र : 42 लिंग : महिला	फोटो उपलब्ध

365	KWQ1452630	निर्वाचक का नाम : बंशीलाल पिता का नाम: जेठादास गृह संख्या : 54 उम्र : 42 लिंग : पुरुष	फोटो उपलब्ध	366	KWQ1819663	निर्वाचक का नाम : पपू दास पिता का नाम: जेठादास गृह संख्या : 54 उम्र : 38 लिंग : पुरुष	फोटो उपलब्ध	367	XHE0542258	निर्वाचक का नाम : कमला देवी पिता का नाम: बंशीलाल गृह संख्या : 54 उम्र : 35 लिंग : महिला	फोटो उपलब्ध
368	XHE0542241	निर्वाचक का नाम : सम्पत देवी पति का नाम: पपूराम गृह संख्या : 54 उम्र : 33 लिंग : महिला	फोटो उपलब्ध	369	XHE1614452	निर्वाचक का नाम : शुभकरण पिता का नाम: देवीलाल स्वामी गृह संख्या : 54 उम्र : 20 लिंग : पुरुष	फोटो उपलब्ध	370	XHE1773415	निर्वाचक का नाम : श्याम सुंदर पिता का नाम: देवी लाल गृह संख्या : 54 उम्र : 20 लिंग : पुरुष	फोटो उपलब्ध
371	RJ/03/016/015518	निर्वाचक का नाम : भगवाना राम पिता का नाम: शंकर राम गृह संख्या : 55 उम्र : 64 लिंग : पुरुष	फोटो उपलब्ध	372	RJ/03/016/015314	निर्वाचक का नाम : गोरं पति का नाम: भगवाना राम गृह संख्या : 55 उम्र : 63 लिंग : महिला	फोटो उपलब्ध	373	RJ/03/016/015148	निर्वाचक का नाम : जगदीश पिता का नाम: गणेशा राम गृह संख्या : 56 उम्र : 72 लिंग : पुरुष	फोटो उपलब्ध
374	RJ/03/016/015213	निर्वाचक का नाम : सीता पति का नाम: जगदीश गृह संख्या : 56 उम्र : 65 लिंग : महिला	फोटो उपलब्ध	375	KWQ1783869	निर्वाचक का नाम : नन्दलाल पिता का नाम: जगदीश प्रसाद गृह संख्या : 56 उम्र : 45 लिंग : पुरुष	फोटो उपलब्ध	376	XHE0061457	निर्वाचक का नाम : देवीलाल पिता का नाम: जगदीश गृह संख्या : 56 उम्र : 42 लिंग : पुरुष	फोटो उपलब्ध
377	XHE0111898	निर्वाचक का नाम : मनीषा पति का नाम: नन्दलाल गृह संख्या : 56 उम्र : 39 लिंग : महिला	फोटो उपलब्ध	378	XHE0061572	निर्वाचक का नाम : संजु पति का नाम: देवीलाल गृह संख्या : 56 उम्र : 37 लिंग : महिला	फोटो उपलब्ध	379	RJ/03/016/015514	निर्वाचक का नाम : शान्ति पति का नाम: गणेशा राम गृह संख्या : 57 उम्र : 97 लिंग : महिला	फोटो उपलब्ध
380	XHE0004135	निर्वाचक का नाम : लालचन्द पिता का नाम: गणेशा राम गृह संख्या : 57 उम्र : 69 लिंग : पुरुष	फोटो उपलब्ध	381	RJ/03/016/015506	निर्वाचक का नाम : गीता पति का नाम: लालचन्द गृह संख्या : 57 उम्र : 62 लिंग : महिला	फोटो उपलब्ध	382	XHE1716273	निर्वाचक का नाम : इमरता राम पिता का नाम: केशरा राम गृह संख्या : 58 उम्र : 59 लिंग : पुरुष	फोटो उपलब्ध
383	RJ/03/016/015380	निर्वाचक का नाम : केशरदेवी पति का नाम: इमरता राम गृह संख्या : 58 उम्र : 58 लिंग : महिला	फोटो उपलब्ध	384	XHE1058049	निर्वाचक का नाम : निरमा पिता का नाम: इमरता राम गृह संख्या : 58 उम्र : 28 लिंग : महिला	फोटो उपलब्ध	385	XHE1370535	निर्वाचक का नाम : सुनीता कुमारी पिता का नाम: इमरता राम गृह संख्या : 58 उम्र : 26 लिंग : महिला	फोटो उपलब्ध
386	XHE1370501	निर्वाचक का नाम : आईना गोदारा पिता का नाम: इमरता राम गृह संख्या : 58 उम्र : 23 लिंग : महिला	फोटो उपलब्ध	387	XHE1716042	निर्वाचक का नाम : बबिता पिता का नाम: इमरता राम गृह संख्या : 58 उम्र : 20 लिंग : महिला	फोटो उपलब्ध	388	XHE1027382	निर्वाचक का नाम : अनिता पति का नाम: पूर्णराम गृह संख्या : 67 उम्र : 27 लिंग : महिला	फोटो उपलब्ध
389	XHE1105642	निर्वाचक का नाम : राकेश पिता का नाम: बाबू लाल गृह संख्या : 131 उम्र : 25 लिंग : पुरुष	फोटो उपलब्ध								

390	XHE1026327	निर्वाचक का नाम : मनोज पिता का नाम: सोहन राम गृह संख्या : 10 उम्र : 29 लिंग : पुरुष	391	XHE1281823	निर्वाचक का नाम : विजयपाल पिता का नाम: नानूराम गृह संख्या : 21 उम्र : 23 लिंग : पुरुष	392	RJ/03/016/015265	निर्वाचक का नाम : अनू पति का नाम: हनुमाना राम गृह संख्या : 59 उम्र : 87 लिंग : महिला
393	RJ/03/016/015261	निर्वाचक का नाम : भंवरलाल पिता का नाम: हनुमाना राम गृह संख्या : 59 उम्र : 63 लिंग : पुरुष	394	RJ/03/016/015266	निर्वाचक का नाम : सोना पति का नाम: भंवरलाल गृह संख्या : 59 उम्र : 60 लिंग : महिला	395	XHE0004143	निर्वाचक का नाम : सीताराम पिता का नाम: भंवरलाल गृह संख्या : 59 उम्र : 37 लिंग : पुरुष
396	XHE0111906	निर्वाचक का नाम : सन्तोष पति का नाम: सीता राम गृह संख्या : 59 उम्र : 36 लिंग : महिला	397	XHE1018472	निर्वाचक का नाम : किशन लाल पिता का नाम: भंवर लाल गृह संख्या : 59 उम्र : 27 लिंग : पुरुष	398	XHE1243005	निर्वाचक का नाम : रेवन्त राम पिता का नाम: भंवरलाल गृह संख्या : 59 उम्र : 24 लिंग : पुरुष
399	RJ/03/016/015328	निर्वाचक का नाम : मुरलीदास पिता का नाम: लालदास गृह संख्या : 60 उम्र : 82 लिंग : पुरुष	400	RJ/03/016/015393	निर्वाचक का नाम : गंगा पति का नाम: मुरलीदास गृह संख्या : 60 उम्र : 79 लिंग : महिला	401	RJ/03/016/015329	निर्वाचक का नाम : कालूदास पिता का नाम: मुरलीदास गृह संख्या : 60 उम्र : 56 लिंग : पुरुष
402	RJ/03/016/015508	निर्वाचक का नाम : रामदास पिता का नाम: मुरली दास गृह संख्या : 60 उम्र : 46 लिंग : पुरुष	403	KWQ1662410	निर्वाचक का नाम : गीता पति का नाम: कालूदास गृह संख्या : 60 उम्र : 43 लिंग : महिला	404	XHE0050369	निर्वाचक का नाम : कांता पति का नाम: रामदास गृह संख्या : 60 उम्र : 41 लिंग : महिला
405	XHE1369461	निर्वाचक का नाम : ममता स्वामी पिता का नाम: कालूदास गृह संख्या : 60 उम्र : 22 लिंग : महिला	406	XHE1371905	निर्वाचक का नाम : शिवशंकर स्वामी पिता का नाम: रामदास स्वामी गृह संख्या : 60 उम्र : 22 लिंग : पुरुष	407	XHE1659697	निर्वाचक का नाम : राजकुमार स्वामी पिता का नाम: रामदास स्वामी गृह संख्या : 60 उम्र : 20 लिंग : पुरुष
408	XHE1719004	निर्वाचक का नाम : पवन कुमार स्वामी पिता का नाम: कालू दास स्वामी गृह संख्या : 60 उम्र : 20 लिंग : पुरुष	409	RJ/03/016/015151	निर्वाचक का नाम : हरचन्द्रपुरी पिता का नाम: गोमन्दपुरी गृह संख्या : 61 उम्र : 82 लिंग : पुरुष	410	RJ/03/016/015209	निर्वाचक का नाम : गंगा पति का नाम: हरचन्द्रपुरी गृह संख्या : 61 उम्र : 77 लिंग : महिला
411	XHE0857680	निर्वाचक का नाम : सुरजा देवी पति का नाम: पप्पू पूरी गृह संख्या : 61 उम्र : 34 लिंग : महिला	412	XHE0857698	निर्वाचक का नाम : सुमन पति का नाम: गोरधन गृह संख्या : 61 उम्र : 33 लिंग : महिला	413	XHE0542266	निर्वाचक का नाम : पप्पूपुरी पिता का नाम: हरचन्द्रपुरी गृह संख्या : 61 उम्र : 31 लिंग : पुरुष
414	XHE0857706	निर्वाचक का नाम : गोरधन पिता का नाम: हरचंद गृह संख्या : 61 उम्र : 28 लिंग : पुरुष	415	RJ/03/016/015207	निर्वाचक का नाम : अमदी पति का नाम: हेमा राम गृह संख्या : 62 उम्र : 73 लिंग : महिला	416	XHE0061465	निर्वाचक का नाम : देवी लाल पिता का नाम: हेमारांम गृह संख्या : 62 उम्र : 38 लिंग : पुरुष
417	XHE0167759	निर्वाचक का नाम : नन्दलाल पिता का नाम: हेमारांम गृह संख्या : 62 उम्र : 36 लिंग : पुरुष	418	XHE0542142	निर्वाचक का नाम : शारदा पति का नाम: देवीलाल गृह संख्या : 62 उम्र : 32 लिंग : महिला	419	XHE0542159	निर्वाचक का नाम : सुमित्रा, पति का नाम: नन्दलाल गृह संख्या : 62 उम्र : 31 लिंग : महिला

<p>420</p> <p>RJ/03/016/015208</p> <p>निर्वाचक का नाम : फूसी पति का नाम: मनफूल गृह संख्या : 63 उम्र : 81 लिंग : महिला</p> <p>फोटो उपलब्ध</p>	<p>421</p> <p>RJ/03/016/015505</p> <p>निर्वाचक का नाम : मुनीराम पिता का नाम: मनफूल राम गृह संख्या : 63 उम्र : 47 लिंग : पुरुष</p> <p>फोटो उपलब्ध</p>	<p>422</p> <p>KWQ1342500</p> <p>निर्वाचक का नाम : अमरी पति का नाम: मुनीराम गृह संख्या : 63 उम्र : 44 लिंग : महिला</p> <p>फोटो उपलब्ध</p>
<p>423</p> <p>XHE0061564</p> <p>निर्वाचक का नाम : डूंगर राम पिता का नाम: मनफूल राम गृह संख्या : 63 उम्र : 39 लिंग : पुरुष</p> <p>फोटो उपलब्ध</p>	<p>424</p> <p>XHE0043869</p> <p>निर्वाचक का नाम : केवकी पति का नाम: डूंगर राम गृह संख्या : 63 उम्र : 39 लिंग : महिला</p> <p>फोटो उपलब्ध</p>	<p>425</p> <p>XHE1517267</p> <p>निर्वाचक का नाम : परमेश्वरी नैन पिता का नाम: डूंगरराम नैन गृह संख्या : 63 उम्र : 21 लिंग : महिला</p> <p>फोटो उपलब्ध</p>
<p>426</p> <p>XHE1614445</p> <p>निर्वाचक का नाम : धापू नैण पिता का नाम: मुन्नी राम गृह संख्या : 63 उम्र : 20 लिंग : महिला</p> <p>फोटो उपलब्ध</p>	<p>427</p> <p>XHE1725241</p> <p>निर्वाचक का नाम : मनोज कुमार नैन पिता का नाम: डूंगरराम नैन गृह संख्या : 63 उम्र : 19 लिंग : पुरुष</p> <p>फोटो उपलब्ध</p>	

428	XHE1026368	निर्वाचक का नाम : हरी राम पिता का नाम: मुख राम गृह संख्या : 42 उम्र : 27 लिंग : पुरुष	फोटो उपलब्ध	429	XHE1026871	निर्वाचक का नाम : राम अवतार पिता का नाम: पवन गृह संख्या : 51 उम्र : 27 लिंग : पुरुष	फोटो उपलब्ध	430	XHE1026855	निर्वाचक का नाम : भागवती पिता का नाम: किशन लाल गृह संख्या : 51 उम्र : 26 लिंग : महिला	फोटो उपलब्ध
431	KWQ1784016	निर्वाचक का नाम : कैलाशकुमार पिता का नाम: रूधा राम गृह संख्या : 66 उम्र : 57 लिंग : पुरुष	फोटो उपलब्ध	432	KWQ1675925	निर्वाचक का नाम : मीरा पति का नाम: कैलाश कुमार गृह संख्या : 66 उम्र : 42 लिंग : महिला	फोटो उपलब्ध	433	XHE1492933	निर्वाचक का नाम : करीना पिता का नाम: कैलाश कुमार गृह संख्या : 66 उम्र : 24 लिंग : महिला	फोटो उपलब्ध
434	XHE1616721	निर्वाचक का नाम : दीन दयाल शर्मा पिता का नाम: कैलाश कुमार गृह संख्या : 66 उम्र : 20 लिंग : पुरुष	फोटो उपलब्ध	435	RJ/03/016/015118	निर्वाचक का नाम : कोली पति का नाम: मोहन राम गृह संख्या : 67 उम्र : 69 लिंग : महिला	फोटो उपलब्ध	436	KWQ1676261	निर्वाचक का नाम : हेतराम पिता का नाम: मोहनराम गृह संख्या : 67 उम्र : 40 लिंग : पुरुष	फोटो उपलब्ध
437	XHE0061473	निर्वाचक का नाम : रामेश्वर लाल पिता का नाम: मोहनराम गृह संख्या : 67 उम्र : 38 लिंग : पुरुष	फोटो उपलब्ध	438	KWQ1819671	निर्वाचक का नाम : माली देवी पति का नाम: हेतराम गृह संख्या : 67 उम्र : 37 लिंग : महिला	फोटो उपलब्ध	439	XHE0043729	निर्वाचक का नाम : नोरल राम पिता का नाम: मोहनराम गृह संख्या : 67 उम्र : 37 लिंग : पुरुष	फोटो उपलब्ध
440	XHE0167767	निर्वाचक का नाम : चूकी देवी पति का नाम: नोरतराम गृह संख्या : 67 उम्र : 36 लिंग : महिला	फोटो उपलब्ध	441	XHE0061481	निर्वाचक का नाम : तुलछी देवी पति का नाम: रामेश्वर गृह संख्या : 67 उम्र : 36 लिंग : महिला	फोटो उपलब्ध	442	XHE0633057	निर्वाचक का नाम : पुर्णाराम पिता का नाम: मोहनराम गृह संख्या : 67 उम्र : 32 लिंग : पुरुष	फोटो उपलब्ध
443	XHE1111343	निर्वाचक का नाम : रमेश शर्मा पिता का नाम: लालचन्द गृह संख्या : 142 उम्र : 28 लिंग : पुरुष	फोटो उपलब्ध								

444	XHE0857714	निर्वाचक का नाम : इन्द्रा देवी पति का नाम: देवी लाल गृह संख्या : 08 उम्र : 28 लिंग : महिला	फोटो उपलब्ध	445	RJ/03/016/015149	निर्वाचक का नाम : कुन्नी पति का नाम: अमरा राम गृह संख्या : 68 उम्र : 82 लिंग : महिला	फोटो उपलब्ध	446	RJ/03/016/015046	निर्वाचक का नाम : दुर्गा राम पिता का नाम: अमरा राम गृह संख्या : 68 उम्र : 62 लिंग : पुरुष	फोटो उपलब्ध
447	RJ/03/016/015150	निर्वाचक का नाम : रामप्यारी पति का नाम: दुर्गा राम गृह संख्या : 68 उम्र : 60 लिंग : महिला	फोटो उपलब्ध	448	RJ/03/016/015044	निर्वाचक का नाम : पीथा राम पिता का नाम: अमरा राम गृह संख्या : 68 उम्र : 60 लिंग : पुरुष	फोटो उपलब्ध	449	RJ/03/016/015356	निर्वाचक का नाम : सरला पति का नाम: पीथा राम गृह संख्या : 68 उम्र : 58 लिंग : महिला	फोटो उपलब्ध
450	RJ/03/016/015040	निर्वाचक का नाम : देवीलाल पिता का नाम: अमरा राम गृह संख्या : 68 उम्र : 58 लिंग : पुरुष	फोटो उपलब्ध	451	XHE0323980	निर्वाचक का नाम : मैना पति का नाम: रामदयाल गृह संख्या : 68 उम्र : 34 लिंग : महिला	फोटो उपलब्ध	452	XHE0433268	निर्वाचक का नाम : श्रवणकुमार पिता का नाम: दुर्गाराम गृह संख्या : 68 उम्र : 31 लिंग : पुरुष	फोटो उपलब्ध
453	XHE0374793	निर्वाचक का नाम : रतनादेवी पति का नाम: श्रवणकुमार गृह संख्या : 68 उम्र : 31 लिंग : महिला	फोटो उपलब्ध	454	XHE0433250	निर्वाचक का नाम : रामदयाल पिता का नाम: दुर्गाराम गृह संख्या : 68 उम्र : 31 लिंग : पुरुष	फोटो उपलब्ध	455	XHE1577808	निर्वाचक का नाम : चुकी पति का नाम: बजरंग नैन गृह संख्या : 68 उम्र : 28 लिंग : महिला	फोटो उपलब्ध
456	XHE1026145	निर्वाचक का नाम : बजरंग लाल पिता का नाम: पिथा राम गृह संख्या : 68 उम्र : 26 लिंग : पुरुष	फोटो उपलब्ध	457	XHE1242668	निर्वाचक का नाम : कविता पति का नाम: पवन कुमार गृह संख्या : 68 उम्र : 25 लिंग : महिला	फोटो उपलब्ध	458	XHE1221555	निर्वाचक का नाम : पवन कुमार पिता का नाम: देवी लाल गृह संख्या : 68 उम्र : 23 लिंग : पुरुष	फोटो उपलब्ध
459	XHE1614395	निर्वाचक का नाम : श्री कृष्ण पिता का नाम: देवीलाल गृह संख्या : 68 उम्र : 20 लिंग : पुरुष	फोटो उपलब्ध	460	RJ/03/016/015033	निर्वाचक का नाम : मोहन राम पिता का नाम: कुम्भा राम गृह संख्या : 69 उम्र : 62 लिंग : पुरुष	फोटो उपलब्ध	461	RJ/03/016/015384	निर्वाचक का नाम : संतू राम पिता का नाम: कुम्भा राम गृह संख्या : 69 उम्र : 60 लिंग : पुरुष	फोटो उपलब्ध
462	RJ/03/016/015388	निर्वाचक का नाम : जेठा राम पिता का नाम: कुम्भा राम गृह संख्या : 69 उम्र : 58 लिंग : पुरुष	फोटो उपलब्ध	463	KWQ1675933	निर्वाचक का नाम : तीला पति का नाम: मोहनराम गृह संख्या : 69 उम्र : 46 लिंग : महिला	फोटो उपलब्ध	464	XHE0050427	निर्वाचक का नाम : मंजुदेवी पति का नाम: सन्तूराम गृह संख्या : 69 उम्र : 40 लिंग : महिला	फोटो उपलब्ध
Q 465	XHE1370030	निर्वाचक का नाम : राधा पति का नाम: जेठा राम गृह संख्या : 69 उम्र : 31 लिंग : महिला	फोटो उपलब्ध	466	RJ/03/016/015131	निर्वाचक का नाम : सोहनी पति का नाम: पीथा राम गृह संख्या : 70 उम्र : 77 लिंग : महिला	फोटो उपलब्ध	467	RJ/03/016/015059	निर्वाचक का नाम : राजू राम पिता का नाम: पीथा राम गृह संख्या : 70 उम्र : 55 लिंग : पुरुष	फोटो उपलब्ध
468	KWQ1342369	निर्वाचक का नाम : गुडी पति का नाम: राजुराम गृह संख्या : 70 उम्र : 49 लिंग : महिला	फोटो उपलब्ध	469	KWQ1604487	निर्वाचक का नाम : शारदा पति का नाम: भंवरलाल गृह संख्या : 70 उम्र : 42 लिंग : महिला	फोटो उपलब्ध	470	KWQ1783935	निर्वाचक का नाम : जगदीश पिता का नाम: पीथाराम गृह संख्या : 70 उम्र : 40 लिंग : पुरुष	फोटो उपलब्ध
471	XHE0061580	निर्वाचक का नाम : विमला देवी पति का नाम: जगदीश गृह संख्या : 70 उम्र : 39 लिंग : महिला	फोटो उपलब्ध	472	KWQ1675941	निर्वाचक का नाम : भँवर लाल पिता का नाम: पीथाराम गृह संख्या : 70 उम्र : 38 लिंग : पुरुष	फोटो उपलब्ध	473	XHE0633362	निर्वाचक का नाम : सांवरमल पिता का नाम: पिथाराम गृह संख्या : 70 उम्र : 31 लिंग : पुरुष	फोटो उपलब्ध

474	XHE0542274	निर्वाचक का नाम : मंजू देवी पति का नाम: सांवरमल गृह संख्या : 70 उम्र : 31 लिंग : महिला	फोटो उपलब्ध	475	XHE0857730	निर्वाचक का नाम : पवन पिता का नाम: पिथाराम गृह संख्या : 70 उम्र : 28 लिंग : पुरुष	फोटो उपलब्ध	476	XHE1685916	निर्वाचक का नाम : मनोज पति का नाम: राकेश गृह संख्या : 70 उम्र : 24 लिंग : महिला	फोटो उपलब्ध
477	XHE1672427	निर्वाचक का नाम : राकेश कडवासरा पिता का नाम: राजू राम कडवासरा गृह संख्या : 70 उम्र : 23 लिंग : पुरुष	फोटो उपलब्ध	478	XHE1685882	निर्वाचक का नाम : सरोज कडवासरा पिता का नाम: राजू राम गृह संख्या : 70 उम्र : 21 लिंग : महिला	फोटो उपलब्ध	479	XHE1685874	निर्वाचक का नाम : अशोक कुमार पिता का नाम: राजूराम करवासरा गृह संख्या : 70 उम्र : 20 लिंग : पुरुष	फोटो उपलब्ध
480	XHE1729904	निर्वाचक का नाम : सुमन पिता का नाम: भंवर लाल गृह संख्या : 70 उम्र : 20 लिंग : महिला	फोटो उपलब्ध	481	RJ/03/016/015325	निर्वाचक का नाम : प्रभू राम पिता का नाम: लाखूराम गृह संख्या : 71 उम्र : 63 लिंग : पुरुष	फोटो उपलब्ध	482	RJ/03/016/015080	निर्वाचक का नाम : रेवती पति का नाम: प्रभू राम गृह संख्या : 71 उम्र : 61 लिंग : महिला	फोटो उपलब्ध
483	XHE0168146	निर्वाचक का नाम : श्रीराम पिता का नाम: प्रभूराम गृह संख्या : 71 उम्र : 36 लिंग : पुरुष	फोटो उपलब्ध	484	XHE0348045	निर्वाचक का नाम : पूर्णाराम पिता का नाम: प्रभूराम गृह संख्या : 71 उम्र : 33 लिंग : पुरुष	फोटो उपलब्ध	485	XHE0857722	निर्वाचक का नाम : सुशीला पति का नाम: श्री राम गृह संख्या : 71 उम्र : 31 लिंग : महिला	फोटो उपलब्ध
486	XHE1026012	निर्वाचक का नाम : केशर पति का नाम: पूर्णराम गृह संख्या : 71 उम्र : 28 लिंग : महिला	फोटो उपलब्ध	487	RJ/03/016/015205	निर्वाचक का नाम : रूपां पति का नाम: टीकू राम गृह संख्या : 72 उम्र : 82 लिंग : महिला	फोटो उपलब्ध	488	RJ/03/016/015543	निर्वाचक का नाम : तोला राम पिता का नाम: टीकू राम गृह संख्या : 72 उम्र : 58 लिंग : पुरुष	फोटो उपलब्ध
489	RJ/03/016/015133	निर्वाचक का नाम : पाना पति का नाम: तोला राम गृह संख्या : 72 उम्र : 56 लिंग : महिला	फोटो उपलब्ध	490	RJ/03/016/015206	निर्वाचक का नाम : देवीलाल पिता का नाम: टीकू राम गृह संख्या : 72 उम्र : 56 लिंग : पुरुष	फोटो उपलब्ध	491	RJ/03/016/015306	निर्वाचक का नाम : सुगनी पति का नाम: देवीलाल गृह संख्या : 72 उम्र : 55 लिंग : महिला	फोटो उपलब्ध
492	XHE1026376	निर्वाचक का नाम : राम रतन पिता का नाम: तोला राम गृह संख्या : 72 उम्र : 29 लिंग : पुरुष	फोटो उपलब्ध	493	RJ/03/016/015019	निर्वाचक का नाम : भोजा राम पिता का नाम: भोजा राम गृह संख्या : 73 उम्र : 70 लिंग : पुरुष	फोटो उपलब्ध	494	RJ/03/016/015083	निर्वाचक का नाम : संतोष पति का नाम: भोजा राम गृह संख्या : 73 उम्र : 62 लिंग : महिला	फोटो उपलब्ध
495	XHE1058098	निर्वाचक का नाम : मांगीलाल पिता का नाम: भोजाराम गृह संख्या : 73 उम्र : 27 लिंग : पुरुष	फोटो उपलब्ध	496	XHE1371962	निर्वाचक का नाम : पूजा पिता का नाम: भोजा राम गृह संख्या : 73 उम्र : 25 लिंग : महिला	फोटो उपलब्ध	Q 497	XHE1371996	निर्वाचक का नाम : कुशला पति का नाम: मांगीलाल गृह संख्या : 73 उम्र : 25 लिंग : महिला	फोटो उपलब्ध
498	RJ/03/016/015048	निर्वाचक का नाम : गोदू राम पिता का नाम: भोजा राम गृह संख्या : 74 उम्र : 70 लिंग : पुरुष	फोटो उपलब्ध	499	RJ/03/016/015132	निर्वाचक का नाम : धनी पति का नाम: गोदू राम गृह संख्या : 74 उम्र : 62 लिंग : महिला	फोटो उपलब्ध	500	XHE0168153	निर्वाचक का नाम : हरिराम पिता का नाम: गोदूराम गृह संख्या : 74 उम्र : 35 लिंग : पुरुष	फोटो उपलब्ध
501	XHE0633198	निर्वाचक का नाम : अचु देवी पति का नाम: हरिराम गृह संख्या : 74 उम्र : 32 लिंग : महिला	फोटो उपलब्ध	502	XHE0478610	निर्वाचक का नाम : अक्षय कुमार पिता का नाम: गोदूराम गृह संख्या : 74 उम्र : 31 लिंग : पुरुष	फोटो उपलब्ध	503	XHE0857748	निर्वाचक का नाम : रुखमा देवी पति का नाम: अक्षय कुमार गृह संख्या : 74 उम्र : 30 लिंग : महिला	फोटो उपलब्ध

504	RJ/03/016/015400	निर्वाचक का नाम : आसू राम पिता का नाम: भोजा राम गृह संख्या : 75 उम्र : 72 लिंग : पुरुष	फोटो उपलब्ध	505	RJ/03/016/015229	निर्वाचक का नाम : सन्तोष पति का नाम: आसू राम गृह संख्या : 75 उम्र : 67 लिंग : महिला	फोटो उपलब्ध	506	XHE0050435	निर्वाचक का नाम : रामनिवास पिता का नाम: आसुराम गृह संख्या : 75 उम्र : 38 लिंग : पुरुष	फोटो उपलब्ध
507	KWQ1819283	निर्वाचक का नाम : भागुराम पिता का नाम: आसुराम गृह संख्या : 75 उम्र : 37 लिंग : पुरुष	फोटो उपलब्ध	508	RJ/03/016/015186	निर्वाचक का नाम : शेरा राम पिता का नाम: भोजा राम गृह संख्या : 76 उम्र : 75 लिंग : पुरुष	फोटो उपलब्ध	509	RJ/03/016/015231	निर्वाचक का नाम : रामप्यारी पति का नाम: शेरा राम गृह संख्या : 76 उम्र : 72 लिंग : महिला	फोटो उपलब्ध
510	KWQ1342385	निर्वाचक का नाम : सुभाष चंद्र पिता का नाम: शेराराम गृह संख्या : 76 उम्र : 47 लिंग : पुरुष	फोटो उपलब्ध	511	KWQ1342377	निर्वाचक का नाम : भंवर पति का नाम: सुभाष चंद्र गृह संख्या : 76 उम्र : 46 लिंग : महिला	फोटो उपलब्ध	512	KWQ1675966	निर्वाचक का नाम : शारदा पति का नाम: राम कुमार गृह संख्या : 76 उम्र : 42 लिंग : महिला	फोटो उपलब्ध
513	XHE1245059	निर्वाचक का नाम : सुमन पिता का नाम: रामकुमार गृह संख्या : 76 उम्र : 23 लिंग : महिला	फोटो उपलब्ध	514	XHE1369933	निर्वाचक का नाम : ममता कडवासरा पिता का नाम: सुभाष चंद्र गृह संख्या : 76 उम्र : 22 लिंग : महिला	फोटो उपलब्ध	515	XHE1482074	निर्वाचक का नाम : पुरुषोत्तम करवासरा पिता का नाम: सुभाष करवासरा गृह संख्या : 76 उम्र : 21 लिंग : पुरुष	फोटो उपलब्ध
516	XHE1614346	निर्वाचक का नाम : मनोज कुमार कडवासरा पिता का नाम: सुभाष कडवासरा गृह संख्या : 76 उम्र : 20 लिंग : पुरुष	फोटो उपलब्ध	517	XHE1536200	निर्वाचक का नाम : कुम्भा राम पिता का नाम: भोजा राम गृह संख्या : 77 उम्र : 87 लिंग : पुरुष	फोटो उपलब्ध	518	XHE1536226	निर्वाचक का नाम : मैना पति का नाम: कुम्भा राम गृह संख्या : 77 उम्र : 83 लिंग : महिला	फोटो उपलब्ध
519	KWQ1452648	निर्वाचक का नाम : आसी पति का नाम: जयनारायण गृह संख्या : 77 उम्र : 55 लिंग : महिला	फोटो उपलब्ध	520	XHE1426717	निर्वाचक का नाम : जय नारायण पति का नाम: कुम्भा राम गृह संख्या : 77 उम्र : 43 लिंग : पुरुष	फोटो उपलब्ध	521	KWQ1675974	निर्वाचक का नाम : राजेन्द्र कुमार पिता का नाम: कुम्भा राम गृह संख्या : 77 उम्र : 41 लिंग : पुरुष	फोटो उपलब्ध
522	XHE1369610	निर्वाचक का नाम : सतपाल कडवासरा पिता का नाम: जय नारायण कडवासरा गृह संख्या : 77 उम्र : 22 लिंग : पुरुष	फोटो उपलब्ध	523	XHE1614361	निर्वाचक का नाम : महेश कडवासरा पिता का नाम: जयनारायण कडवासरा गृह संख्या : 77 उम्र : 20 लिंग : पुरुष	फोटो उपलब्ध	524	RJ/03/016/015304	निर्वाचक का नाम : भंवरलाल पिता का नाम: किस्तुरा राम गृह संख्या : 78 उम्र : 59 लिंग : पुरुष	फोटो उपलब्ध
525	RJ/03/016/015077	निर्वाचक का नाम : भंवर पति का नाम: भंवरलाल गृह संख्या : 78 उम्र : 57 लिंग : महिला	फोटो उपलब्ध	526	XHE0816652	निर्वाचक का नाम : पूनम चंद पिता का नाम: भंवर लाल गृह संख्या : 78 उम्र : 27 लिंग : पुरुष	फोटो उपलब्ध	527	XHE1724780	निर्वाचक का नाम : गायत्री पति का नाम: पूनमचंद नैन गृह संख्या : 78 उम्र : 26 लिंग : महिला	फोटो उपलब्ध
528	XHE1111368	निर्वाचक का नाम : लिछमा पिता का नाम: भंवरलाल गृह संख्या : 78 उम्र : 25 लिंग : महिला	फोटो उपलब्ध	529	XHE1369560	निर्वाचक का नाम : पुरखा राम पिता का नाम: भंवर लाल गृह संख्या : 78 उम्र : 22 लिंग : पुरुष	फोटो उपलब्ध	530	XHE1725480	निर्वाचक का नाम : द्रोपती पति का नाम: पुरखाराम नैन गृह संख्या : 78 उम्र : 22 लिंग : महिला	फोटो उपलब्ध
531	RJ/03/016/015076	निर्वाचक का नाम : नोरां पति का नाम: किस्तुरा राम गृह संख्या : 79 उम्र : 89 लिंग : महिला	फोटो उपलब्ध	532	RJ/03/016/015047	निर्वाचक का नाम : हेत राम पिता का नाम: किस्तुरा राम गृह संख्या : 79 उम्र : 62 लिंग : पुरुष	फोटो उपलब्ध	533	RJ/03/016/015078	निर्वाचक का नाम : किसनी पति का नाम: हेत राम गृह संख्या : 79 उम्र : 59 लिंग : महिला	फोटो उपलब्ध

534	XHE0348052	निर्वाचक का नाम : राजुराम पिता का नाम: हेतराम गृह संख्या : 79 उम्र : 34 लिंग : पुरुष	फोटो उपलब्ध	535	XHE0542282	निर्वाचक का नाम : द्रोपती देवी पति का नाम: राजुराम गृह संख्या : 79 उम्र : 33 लिंग : महिला	फोटो उपलब्ध	536	XHE0816645	निर्वाचक का नाम : सरोज देवी पति का नाम: प्रेम चन्द गृह संख्या : 79 उम्र : 31 लिंग : महिला	फोटो उपलब्ध
537	XHE0542290	निर्वाचक का नाम : प्रेमचन्द पिता का नाम: हेतराम गृह संख्या : 79 उम्र : 31 लिंग : पुरुष	फोटो उपलब्ध	538	RJ/03/016/015179	निर्वाचक का नाम : रूकमा पति का नाम: उमा राम गृह संख्या : 80 उम्र : 87 लिंग : महिला	फोटो उपलब्ध	539	RJ/03/016/015299	निर्वाचक का नाम : दीपा राम पिता का नाम: उमा राम गृह संख्या : 80 उम्र : 65 लिंग : पुरुष	फोटो उपलब्ध
540	RJ/03/016/015352	निर्वाचक का नाम : मीरा पति का नाम: दीपा राम गृह संख्या : 80 उम्र : 63 लिंग : महिला	फोटो उपलब्ध	541	RJ/03/016/015369	निर्वाचक का नाम : मघा राम पिता का नाम: उमा राम गृह संख्या : 80 उम्र : 62 लिंग : पुरुष	फोटो उपलब्ध	542	RJ/03/016/015355	निर्वाचक का नाम : विमला पति का नाम: मघा राम गृह संख्या : 80 उम्र : 60 लिंग : महिला	फोटो उपलब्ध
543	RJ/03/016/015339	निर्वाचक का नाम : भागू राम पिता का नाम: उमा राम गृह संख्या : 80 उम्र : 60 लिंग : पुरुष	फोटो उपलब्ध	544	RJ/03/016/015353	निर्वाचक का नाम : गंगा पति का नाम: भागू राम गृह संख्या : 80 उम्र : 58 लिंग : महिला	फोटो उपलब्ध	545	RJ/03/016/015341	निर्वाचक का नाम : प्रेमा राम पिता का नाम: उमा राम गृह संख्या : 80 उम्र : 55 लिंग : पुरुष	फोटो उपलब्ध
546	RJ/03/016/015361	निर्वाचक का नाम : पाना पति का नाम: प्रेमा राम गृह संख्या : 80 उम्र : 55 लिंग : महिला	फोटो उपलब्ध	547	RJ/03/016/015512	निर्वाचक का नाम : नारायण राम पिता का नाम: उमारांम गृह संख्या : 80 उम्र : 49 लिंग : पुरुष	फोटो उपलब्ध	548	RJ/03/016/015517	निर्वाचक का नाम : गुडी पति का नाम: नारायणराम गृह संख्या : 80 उम्र : 46 लिंग : महिला	फोटो उपलब्ध
549	KWQ1676279	निर्वाचक का नाम : श्रवण कुमार पिता का नाम: ऊंमाराम गृह संख्या : 80 उम्र : 40 लिंग : पुरुष	फोटो उपलब्ध	550	KWQ1676287	निर्वाचक का नाम : मूली देवी पति का नाम: श्रवण कुमार गृह संख्या : 80 उम्र : 40 लिंग : महिला	फोटो उपलब्ध	551	XHE0323899	निर्वाचक का नाम : धर्मेन्द्र पिता का नाम: दीपाराम गृह संख्या : 80 उम्र : 34 लिंग : पुरुष	फोटो उपलब्ध
552	XHE0633370	निर्वाचक का नाम : महेन्द्र पिता का नाम: दीपाराम गृह संख्या : 80 उम्र : 31 लिंग : पुरुष	फोटो उपलब्ध	553	XHE0857755	निर्वाचक का नाम : सरस्वती पति का नाम: धर्मेन्द्र गृह संख्या : 80 उम्र : 31 लिंग : महिला	फोटो उपलब्ध	554	XHE0857763	निर्वाचक का नाम : लक्ष्मी नारायण पिता का नाम: दीपा राम गृह संख्या : 80 उम्र : 30 लिंग : पुरुष	फोटो उपलब्ध
555	XHE1578467	निर्वाचक का नाम : पूर्णा राम पिता का नाम: मघा राम गृह संख्या : 80 उम्र : 29 लिंग : पुरुष	फोटो उपलब्ध	556	XHE1642826	निर्वाचक का नाम : मामराज नैन पिता का नाम: पेमा राम नैन गृह संख्या : 80 उम्र : 24 लिंग : पुरुष	फोटो उपलब्ध	557	XHE1236421	निर्वाचक का नाम : मनोज कुमार पिता का नाम: मघाराम गृह संख्या : 80 उम्र : 23 लिंग : पुरुष	फोटो उपलब्ध
558	XHE1372044	निर्वाचक का नाम : जगदीश नेण पिता का नाम: पेमा राम गृह संख्या : 80 उम्र : 23 लिंग : पुरुष	फोटो उपलब्ध	559	XHE1413848	निर्वाचक का नाम : मदन लाल नैण पिता का नाम: भागुराम गृह संख्या : 80 उम्र : 23 लिंग : पुरुष	फोटो उपलब्ध				

560	KWQ1784057	निर्वाचक का नाम : कालूराम पिता का नाम: लाखूराम गृह संख्या : 81 उम्र : 45 लिंग : पुरुष	फोटो उपलब्ध	561	KWQ1604495	निर्वाचक का नाम : मनोहरी पति का नाम: कालूराम गृह संख्या : 81 उम्र : 42 लिंग : महिला	फोटो उपलब्ध	562	RJ/03/016/015364	निर्वाचक का नाम : हरी राम पिता का नाम: रामकरण गृह संख्या : 82 उम्र : 59 लिंग : पुरुष	फोटो उपलब्ध
563	RJ/03/016/015360	निर्वाचक का नाम : दुर्गा पति का नाम: हरी राम गृह संख्या : 82 उम्र : 57 लिंग : महिला	फोटो उपलब्ध	564	RJ/03/016/015258	निर्वाचक का नाम : बालू राम पिता का नाम: भोजा राम गृह संख्या : 83 उम्र : 86 लिंग : पुरुष	फोटो उपलब्ध	565	KWQ1604503	निर्वाचक का नाम : मुन्नीराम पिता का नाम: बालूराम गृह संख्या : 83 उम्र : 42 लिंग : पुरुष	फोटो उपलब्ध
566	XHE0111914	निर्वाचक का नाम : बिशनाराम पिता का नाम: बालूराम गृह संख्या : 83 उम्र : 39 लिंग : पुरुष	फोटो उपलब्ध	Q 567	XHE1018415	निर्वाचक का नाम : संजू देवी पति का नाम: मुन्निराम गृह संख्या : 83 उम्र : 26 लिंग : महिला	फोटो उपलब्ध	568	RJ/03/016/015318	निर्वाचक का नाम : तेज राम पिता का नाम: काना राम गृह संख्या : 84 उम्र : 73 लिंग : पुरुष	फोटो उपलब्ध
569	RJ/03/016/015188	निर्वाचक का नाम : तीजां पति का नाम: तेजा राम गृह संख्या : 84 उम्र : 69 लिंग : महिला	फोटो उपलब्ध	570	KWQ1342419	निर्वाचक का नाम : लालूराम पिता का नाम: तेजाराम गृह संख्या : 84 उम्र : 45 लिंग : पुरुष	फोटो उपलब्ध	571	XHE0740589	निर्वाचक का नाम : मंजू देवी पति का नाम: मामराज गृह संख्या : 84 उम्र : 41 लिंग : महिला	फोटो उपलब्ध
572	XHE1373455	निर्वाचक का नाम : मामराज पिता का नाम: तेजाराम गृह संख्या : 84 उम्र : 39 लिंग : पुरुष	फोटो उपलब्ध	573	XHE0740597	निर्वाचक का नाम : लिछमा देवी पति का नाम: लालचंद गृह संख्या : 84 उम्र : 38 लिंग : महिला	फोटो उपलब्ध	574	KWQ1819689	निर्वाचक का नाम : पुरबाराम पिता का नाम: तेजा राम गृह संख्या : 84 उम्र : 37 लिंग : पुरुष	फोटो उपलब्ध
575	XHE1018399	निर्वाचक का नाम : पवन कुमार पिता का नाम: तेजाराम गृह संख्या : 84 उम्र : 26 लिंग : पुरुष	फोटो उपलब्ध	576	XHE1371723	निर्वाचक का नाम : सुमित्रा पिता का नाम: तेजा राम गृह संख्या : 84 उम्र : 24 लिंग : महिला	फोटो उपलब्ध	577	XHE1616754	निर्वाचक का नाम : बाबूलाल मुंड पिता का नाम: तेजा राम मुंड गृह संख्या : 84 उम्र : 20 लिंग : पुरुष	फोटो उपलब्ध
578	XHE0167775	निर्वाचक का नाम : लुणाराम पिता का नाम: मालाराम गृह संख्या : 85 उम्र : 48 लिंग : पुरुष	फोटो उपलब्ध	579	KWQ1784024	निर्वाचक का नाम : विमला पति का नाम: लुणाराम गृह संख्या : 85 उम्र : 45 लिंग : महिला	फोटो उपलब्ध	580	KWQ1784040	निर्वाचक का नाम : रामेश्वर लाल पिता का नाम: माला राम गृह संख्या : 85 उम्र : 42 लिंग : पुरुष	फोटो उपलब्ध
581	XHE1370709	निर्वाचक का नाम : कमला मुंड पिता का नाम: लुणा राम गृह संख्या : 85 उम्र : 22 लिंग : महिला	फोटो उपलब्ध	582	XHE1729938	निर्वाचक का नाम : मोहनी पति का नाम: रामेश्वर लाल गृह संख्या : 85 उम्र : 20 लिंग : महिला	फोटो उपलब्ध	583	RJ/03/016/015252	निर्वाचक का नाम : सरोज पति का नाम: लक्ष्मीनारायण गृह संख्या : 86 उम्र : 59 लिंग : महिला	फोटो उपलब्ध
584	XHE0759043	निर्वाचक का नाम : जालू राम पिता का नाम: लक्ष्मी नारायण गृह संख्या : 86 उम्र : 31 लिंग : पुरुष	फोटो उपलब्ध	Q 585	XHE1111376	निर्वाचक का नाम : धापू पति का नाम: जालूराम गृह संख्या : 86 उम्र : 28 लिंग : महिला	फोटो उपलब्ध	586	RJ/03/016/015140	निर्वाचक का नाम : दुर्गा राम पिता का नाम: कुम्भा राम गृह संख्या : 87 उम्र : 67 लिंग : पुरुष	फोटो उपलब्ध
587	RJ/03/016/015394	निर्वाचक का नाम : रामप्यारी पति का नाम: दुर्गा राम गृह संख्या : 87 उम्र : 64 लिंग : महिला	फोटो उपलब्ध	588	KWQ1675990	निर्वाचक का नाम : श्रवण कुमार पिता का नाम: दुर्गा राम गृह संख्या : 87 उम्र : 42 लिंग : पुरुष	फोटो उपलब्ध	589	XHE0167783	निर्वाचक का नाम : सन्तोष पति का नाम: श्रवणराम गृह संख्या : 87 उम्र : 41 लिंग : महिला	फोटो उपलब्ध

590	KWQ1676295	निर्वाचक का नाम : इमीलाल पिता का नाम: दुर्गाराम गृह संख्या : 87 उम्र : 40 लिंग : पुरुष	फोटो उपलब्ध	591	XHE0043737	निर्वाचक का नाम : शिवलाल पिता का नाम: दुर्गाराम गृह संख्या : 87 उम्र : 39 लिंग : पुरुष	फोटो उपलब्ध	592	XHE0167791	निर्वाचक का नाम : लिछमा पिता का नाम: इमीलाल गृह संख्या : 87 उम्र : 39 लिंग : महिला	फोटो उपलब्ध
593	XHE0445403	निर्वाचक का नाम : गुडडी पति का नाम: शिवलाल गृह संख्या : 87 उम्र : 37 लिंग : महिला	फोटो उपलब्ध	594	XHE0542308	निर्वाचक का नाम : प्रमेश्वरलाल पिता का नाम: दुर्गाराम गृह संख्या : 87 उम्र : 37 लिंग : पुरुष	फोटो उपलब्ध	595	XHE0374827	निर्वाचक का नाम : सारदादेवी पति का नाम: परमेश्वरराम गृह संख्या : 87 उम्र : 33 लिंग : महिला	फोटो उपलब्ध
596	XHE1552355	निर्वाचक का नाम : कविता गोदारा पिता का नाम: दुर्गा राम गोदारा गृह संख्या : 87 उम्र : 24 लिंग : महिला	फोटो उपलब्ध	597	KWQ1342336	निर्वाचक का नाम : केशर पति का नाम: खीयां राम गृह संख्या : 88 उम्र : 79 लिंग : महिला	फोटो उपलब्ध	598	KWQ1783968	निर्वाचक का नाम : सांवरमल पिता का नाम: खियाराम गृह संख्या : 88 उम्र : 40 लिंग : पुरुष	फोटो उपलब्ध
599	XHE0061598	निर्वाचक का नाम : घुंकलराम पिता का नाम: खियाराम गृह संख्या : 88 उम्र : 40 लिंग : पुरुष	फोटो उपलब्ध	600	XHE0110873	निर्वाचक का नाम : मीरा पति का नाम: साँवरराम गृह संख्या : 88 उम्र : 39 लिंग : महिला	फोटो उपलब्ध	601	XHE0167809	निर्वाचक का नाम : सीता देवी पति का नाम: चौखाराम गृह संख्या : 88 उम्र : 38 लिंग : महिला	फोटो उपलब्ध
602	RJ/03/016/015049	निर्वाचक का नाम : रामेश्वरलाल पिता का नाम: कुम्भा राम गृह संख्या : 89 उम्र : 65 लिंग : पुरुष	फोटो उपलब्ध	603	RJ/03/016/015397	निर्वाचक का नाम : लिछमा पति का नाम: रामेश्वरलाल गृह संख्या : 89 उम्र : 62 लिंग : महिला	फोटो उपलब्ध	604	KWQ1819291	निर्वाचक का नाम : रामदयाल पिता का नाम: रामेशर लाल गृह संख्या : 89 उम्र : 38 लिंग : पुरुष	फोटो उपलब्ध
605	XHE0705327	निर्वाचक का नाम : सुमित्रा देवी पति का नाम: रामदयाल गृह संख्या : 89 उम्र : 37 लिंग : महिला	फोटो उपलब्ध	606	XHE0705335	निर्वाचक का नाम : महेन्द्र कुमार पिता का नाम: रामेश्वरलाल गृह संख्या : 89 उम्र : 30 लिंग : पुरुष	फोटो उपलब्ध	607	XHE0740605	निर्वाचक का नाम : शीशपाल पिता का नाम: रामेश्वरलाल गृह संख्या : 89 उम्र : 30 लिंग : पुरुष	फोटो उपलब्ध
608	RJ/03/016/015172	निर्वाचक का नाम : मोहनी पति का नाम: निम्बा राम गृह संख्या : 129 उम्र : 82 लिंग : महिला	फोटो उपलब्ध	609	RJ/03/016/015155	निर्वाचक का नाम : माला राम पिता का नाम: निम्बा राम गृह संख्या : 129 उम्र : 62 लिंग : पुरुष	फोटो उपलब्ध	610	RJ/03/016/015509	निर्वाचक का नाम : रामेती पति का नाम: माला राम गृह संख्या : 129 उम्र : 57 लिंग : महिला	फोटो उपलब्ध
611	RJ/03/016/015141	निर्वाचक का नाम : कालू राम पिता का नाम: निम्बा राम गृह संख्या : 129 उम्र : 56 लिंग : पुरुष	फोटो उपलब्ध	612	KWQ1676006	निर्वाचक का नाम : विमला पति का नाम: कालू राम गृह संख्या : 129 उम्र : 55 लिंग : महिला	फोटो उपलब्ध	613	KWQ1676014	निर्वाचक का नाम : देवीलाल पिता का नाम: निम्बा राम गृह संख्या : 129 उम्र : 46 लिंग : पुरुष	फोटो उपलब्ध
614	KWQ1676022	निर्वाचक का नाम : नारायणी पति का नाम: देवीलाल गृह संख्या : 129 उम्र : 44 लिंग : महिला	फोटो उपलब्ध	615	KWQ1819358	निर्वाचक का नाम : सत्यपाल पिता का नाम: निम्बाराम गृह संख्या : 129 उम्र : 42 लिंग : पुरुष	फोटो उपलब्ध	616	KWQ1819366	निर्वाचक का नाम : गोदावरी पति का नाम: सत्यपाल गृह संख्या : 129 उम्र : 41 लिंग : महिला	फोटो उपलब्ध
617	XHE1552132	निर्वाचक का नाम : पूजा गोदारा पिता का नाम: कालूराम गोदारा गृह संख्या : 129 उम्र : 22 लिंग : महिला	फोटो उपलब्ध	618	XHE1552892	निर्वाचक का नाम : गोपाल गोदारा पिता का नाम: मालाराम गोदारा गृह संख्या : 129 उम्र : 21 लिंग : पुरुष	फोटो उपलब्ध	619	XHE1614312	निर्वाचक का नाम : सुमन कुमारी पिता का नाम: कालू राम गृह संख्या : 129 उम्र : 20 लिंग : महिला	फोटो उपलब्ध

620	XHE1178177	निर्वाचक का नाम : ओमप्रकाश पिता का नाम: तिलोका राम गृह संख्या : 130 उम्र : 64 लिंग : पुरुष	फोटो उपलब्ध	621	RJ/03/016/015173	निर्वाचक का नाम : माली पति का नाम: ओमप्रकाश गृह संख्या : 130 उम्र : 62 लिंग : महिला	फोटो उपलब्ध	622	XHE0759050	निर्वाचक का नाम : राम प्रताप पिता का नाम: ओम प्रकाश गृह संख्या : 130 उम्र : 29 लिंग : पुरुष	फोटो उपलब्ध
623	XHE0857771	निर्वाचक का नाम : सरस्वती पति का नाम: रामप्रताप गृह संख्या : 130 उम्र : 27 लिंग : महिला	फोटो उपलब्ध	624	XHE1561620	निर्वाचक का नाम : सुमन पति का नाम: अनिल गृह संख्या : 130 उम्र : 26 लिंग : महिला	फोटो उपलब्ध	625	XHE1561653	निर्वाचक का नाम : लिछमा पति का नाम: सतवीर गोदारा गृह संख्या : 130 उम्र : 25 लिंग : महिला	फोटो उपलब्ध
626	XHE1371673	निर्वाचक का नाम : अनिल पिता का नाम: ओमप्रकाश गृह संख्या : 130 उम्र : 22 लिंग : पुरुष	फोटो उपलब्ध	627	RJ/03/016/015038	निर्वाचक का नाम : बीरबलदास पिता का नाम: बालदास गृह संख्या : 131 उम्र : 67 लिंग : पुरुष	फोटो उपलब्ध	628	RJ/03/016/015348	निर्वाचक का नाम : सावत्री पति का नाम: बीरबलदास गृह संख्या : 131 उम्र : 65 लिंग : महिला	फोटो उपलब्ध
629	RJ/03/016/015319	निर्वाचक का नाम : भगवानदास पिता का नाम: बालदास गृह संख्या : 131 उम्र : 64 लिंग : पुरुष	फोटो उपलब्ध	630	RJ/03/016/015349	निर्वाचक का नाम : राजू पति का नाम: भगवानदास गृह संख्या : 131 उम्र : 61 लिंग : महिला	फोटो उपलब्ध	631	RJ/03/016/015160	निर्वाचक का नाम : बाबूलाल पिता का नाम: बालदास गृह संख्या : 131 उम्र : 59 लिंग : पुरुष	फोटो उपलब्ध
632	RJ/03/016/015350	निर्वाचक का नाम : आसी पति का नाम: बाबूलाल गृह संख्या : 131 उम्र : 57 लिंग : महिला	फोटो उपलब्ध	633	XHE0857789	निर्वाचक का नाम : राम दास पिता का नाम: बीरबल दास गृह संख्या : 131 उम्र : 31 लिंग : पुरुष	फोटो उपलब्ध	634	XHE0705343	निर्वाचक का नाम : रामकुमार पिता का नाम: भगवानदास गृह संख्या : 131 उम्र : 30 लिंग : पुरुष	फोटो उपलब्ध
635	XHE1369511	निर्वाचक का नाम : सरिता स्वामी पति का नाम: राम दास गृह संख्या : 131 उम्र : 26 लिंग : महिला	फोटो उपलब्ध	636	XHE1235290	निर्वाचक का नाम : पवन दास पिता का नाम: बिरबल दास गृह संख्या : 131 उम्र : 25 लिंग : पुरुष	फोटो उपलब्ध	637	XHE1235092	निर्वाचक का नाम : मुकेश पिता का नाम: भगवान दास गृह संख्या : 131 उम्र : 24 लिंग : पुरुष	फोटो उपलब्ध
638	XHE1235985	निर्वाचक का नाम : द्रोपती पिता का नाम: भगवान दास गृह संख्या : 131 उम्र : 23 लिंग : महिला	फोटो उपलब्ध	639	XHE1370246	निर्वाचक का नाम : गोरी शंकर पिता का नाम: बाबू दास गृह संख्या : 131 उम्र : 22 लिंग : पुरुष	फोटो उपलब्ध	640	XHE1686500	निर्वाचक का नाम : सोनू पति का नाम: राकेश गृह संख्या : 131 उम्र : 21 लिंग : महिला	फोटो उपलब्ध
641	XHE1686518	निर्वाचक का नाम : रेवंत दास पिता का नाम: बाबू दास गृह संख्या : 131 उम्र : 20 लिंग : पुरुष	फोटो उपलब्ध	642	RJ/03/016/015146	निर्वाचक का नाम : श्री राम पिता का नाम: नरसा राम गृह संख्या : 132 उम्र : 65 लिंग : पुरुष	फोटो उपलब्ध	643	RJ/03/016/015196	निर्वाचक का नाम : गुलाब पति का नाम: श्री राम गृह संख्या : 132 उम्र : 62 लिंग : महिला	फोटो उपलब्ध
644	XHE0237396	निर्वाचक का नाम : राजूराम पिता का नाम: श्रीराम गृह संख्या : 132 उम्र : 36 लिंग : पुरुष	फोटो उपलब्ध	645	XHE0633149	निर्वाचक का नाम : छोटु पिता का नाम: श्रीराम गृह संख्या : 132 उम्र : 32 लिंग : पुरुष	फोटो उपलब्ध				

646	XHE0816660	निर्वाचक का नाम : पप्पू देवी पति का नाम: राम निवास गृह संख्या : 75 उम्र : 28 लिंग : महिला	फोटो उपलब्ध	647	XHE0816678	निर्वाचक का नाम : रामप्यारी पति का नाम: राजेंद्रकुमार गृह संख्या : 77 उम्र : 27 लिंग : महिला	फोटो उपलब्ध	648	XHE0759035	निर्वाचक का नाम : कालू राम पिता का नाम: लक्ष्मी नारायण गृह संख्या : 86 उम्र : 34 लिंग : पुरुष	फोटो उपलब्ध
649	RJ/03/016/015014	निर्वाचक का नाम : नसीबा पति का नाम: गुलाब नाथ गृह संख्या : 91 उम्र : 57 लिंग : महिला	फोटो उपलब्ध	650	KWQ1452655	निर्वाचक का नाम : रामनाथ पिता का नाम: गुलाब नाथ गृह संख्या : 91 उम्र : 44 लिंग : पुरुष	फोटो उपलब्ध	651	XHE0374884	निर्वाचक का नाम : इंगलेशदेवी पति का नाम: रामनाथ गृह संख्या : 91 उम्र : 35 लिंग : महिला	फोटो उपलब्ध
652	XHE1084292	निर्वाचक का नाम : पीथनाथ पिता का नाम: गुलाबनाथ गृह संख्या : 91 उम्र : 27 लिंग : पुरुष	फोटो उपलब्ध	653	KWQ1342427	निर्वाचक का नाम : ज्ञानी नाथ पिता का नाम: केसर नाथ गृह संख्या : 92 उम्र : 47 लिंग : पुरुष	फोटो उपलब्ध	654	KWQ1452663	निर्वाचक का नाम : रामप्यारी पति का नाम: ज्ञानीनाथ गृह संख्या : 92 उम्र : 42 लिंग : महिला	फोटो उपलब्ध
655	XHE0323840	निर्वाचक का नाम : भागूनाथ पिता का नाम: केशरनाथ गृह संख्या : 92 उम्र : 36 लिंग : पुरुष	फोटो उपलब्ध	656	XHE0323857	निर्वाचक का नाम : रोहिताशनाथ पिता का नाम: केशरनाथ गृह संख्या : 92 उम्र : 35 लिंग : पुरुष	फोटो उपलब्ध	657	XHE0374926	निर्वाचक का नाम : अजमेरादेवी पति का नाम: भागूनाथ गृह संख्या : 92 उम्र : 34 लिंग : महिला	फोटो उपलब्ध
658	XHE0374918	निर्वाचक का नाम : गंगादेवी पति का नाम: रोहिताशनाथ गृह संख्या : 92 उम्र : 33 लिंग : महिला	फोटो उपलब्ध	659	XHE1583558	निर्वाचक का नाम : लिछमन नाथ पिता का नाम: ज्ञानी नाथ गृह संख्या : 92 उम्र : 20 लिंग : पुरुष	फोटो उपलब्ध	660	XHE0857821	निर्वाचक का नाम : लच्छानाथ पिता का नाम: धन्ना नाथ गृह संख्या : 92 K उम्र : 34 लिंग : पुरुष	फोटो उपलब्ध
661	XHE0857839	निर्वाचक का नाम : इगलिया पति का नाम: लच्छा नाथ गृह संख्या : 92 K उम्र : 31 लिंग : महिला	फोटो उपलब्ध	662	RJ/03/016/015013	निर्वाचक का नाम : मूरतां पति का नाम: जीतनाथ गृह संख्या : 93 उम्र : 57 लिंग : महिला	फोटो उपलब्ध	663	XHE0759068	निर्वाचक का नाम : पदम नाथ पिता का नाम: जीत नाथ गृह संख्या : 93 उम्र : 29 लिंग : पुरुष	फोटो उपलब्ध
664	XHE1111384	निर्वाचक का नाम : नानू नाथ पिता का नाम: जितनाथ गृह संख्या : 93 उम्र : 26 लिंग : पुरुष	फोटो उपलब्ध	665	XHE1111392	निर्वाचक का नाम : रीना पति का नाम: पदम नाथ गृह संख्या : 93 उम्र : 25 लिंग : महिला	फोटो उपलब्ध	666	XHE1243120	निर्वाचक का नाम : दूलनाथ पिता का नाम: जीतनाथ गृह संख्या : 93 उम्र : 23 लिंग : पुरुष	फोटो उपलब्ध
667	XHE1499805	निर्वाचक का नाम : आसनाथ पिता का नाम: जीत नाथ गृह संख्या : 93 उम्र : 21 लिंग : पुरुष	फोटो उपलब्ध	668	XHE1792217	निर्वाचक का नाम : लीला जोगी पिता का नाम: जीत नाथ गृह संख्या : 93 उम्र : 19 लिंग : महिला	फोटो उपलब्ध	669	RJ/03/016/015032	निर्वाचक का नाम : अणदनाथ पिता का नाम: केशरनाथ गृह संख्या : 94 उम्र : 56 लिंग : पुरुष	फोटो उपलब्ध
670	KWQ1452671	निर्वाचक का नाम : कमली पति का नाम: अणदनाथ गृह संख्या : 94 उम्र : 55 लिंग : महिला	फोटो उपलब्ध	671	XHE1084193	निर्वाचक का नाम : प्रियंका पति का नाम: नेम नाथ गृह संख्या : 94 उम्र : 26 लिंग : महिला	फोटो उपलब्ध	672	XHE1236520	निर्वाचक का नाम : सरोज पिता का नाम: अणद नाथ गृह संख्या : 94 उम्र : 26 लिंग : महिला	फोटो उपलब्ध
673	XHE1370485	निर्वाचक का नाम : निम नाथ पिता का नाम: अणदनाथ गृह संख्या : 94 उम्र : 24 लिंग : पुरुष	फोटो उपलब्ध	674	XHE1370741	निर्वाचक का नाम : छबील नाथ पिता का नाम: अणदनाथ गृह संख्या : 94 उम्र : 23 लिंग : पुरुष	फोटो उपलब्ध	675	XHE1735869	निर्वाचक का नाम : समेरा सपेरा पति का नाम: छबील नाथ गृह संख्या : 94 उम्र : 19 लिंग : महिला	फोटो उपलब्ध

676	KWQ1342435	निर्वाचक का नाम : बनवारी नाथ पिता का नाम: भूरा नाथ गृह संख्या : 95 उम्र : 57 लिंग : पुरुष	फोटो उपलब्ध	677	KWQ1342443	निर्वाचक का नाम : सरबती पति का नाम: बनवारी नाथ गृह संख्या : 95 उम्र : 50 लिंग : महिला	फोटो उपलब्ध	678	XHE1370899	निर्वाचक का नाम : शारदा पति का नाम: एसबी नाथ गृह संख्या : 95 उम्र : 32 लिंग : महिला	फोटो उपलब्ध
679	XHE1111400	निर्वाचक का नाम : कैलाश कालबेलिया पिता का नाम: बनवारी कालबेलिया गृह संख्या : 95 उम्र : 30 लिंग : पुरुष	फोटो उपलब्ध	680	XHE1111418	निर्वाचक का नाम : सारदा देवी पति का नाम: कैलाश कालबेलिया गृह संख्या : 95 उम्र : 28 लिंग : महिला	फोटो उपलब्ध	681	XHE1370832	निर्वाचक का नाम : मुकेश नाथ पिता का नाम: बनवारी नाथ गृह संख्या : 95 उम्र : 28 लिंग : पुरुष	फोटो उपलब्ध
682	XHE1370915	निर्वाचक का नाम : इंद्रा पति का नाम: मुकेश नाथ गृह संख्या : 95 उम्र : 28 लिंग : महिला	फोटो उपलब्ध	683	XHE1243237	निर्वाचक का नाम : एसबी नाथ पिता का नाम: बनवारी नाथ गृह संख्या : 95 उम्र : 27 लिंग : पुरुष	फोटो उपलब्ध	684	RJ/03/016/015027	निर्वाचक का नाम : धनानाथ पिता का नाम: बूंदीनाथ गृह संख्या : 96 उम्र : 77 लिंग : पुरुष	फोटो उपलब्ध
685	RJ/03/016/015012	निर्वाचक का नाम : सुन्दर पति का नाम: धनानाथ गृह संख्या : 96 उम्र : 73 लिंग : महिला	फोटो उपलब्ध	686	KWQ1342450	निर्वाचक का नाम : मुन्नी नाथ पिता का नाम: धनानाथ गृह संख्या : 96 उम्र : 47 लिंग : पुरुष	फोटो उपलब्ध	687	XHE0050450	निर्वाचक का नाम : बाली पति का नाम: मुनानाथ गृह संख्या : 96 उम्र : 40 लिंग : महिला	फोटो उपलब्ध
688	XHE0050468	निर्वाचक का नाम : जगदीश नाथ पिता का नाम: धनानाथ गृह संख्या : 96 उम्र : 38 लिंग : पुरुष	फोटो उपलब्ध	689	XHE0050443	निर्वाचक का नाम : जमना पति का नाम: जगदीश नाथ गृह संख्या : 96 उम्र : 37 लिंग : महिला	फोटो उपलब्ध	690	XHE1371384	निर्वाचक का नाम : कविता पति का नाम: ओमप्रकाश गृह संख्या : 96 उम्र : 30 लिंग : महिला	फोटो उपलब्ध
691	XHE1371426	निर्वाचक का नाम : सुभाष नाथ पिता का नाम: धनानाथ गृह संख्या : 96 उम्र : 22 लिंग : पुरुष	फोटो उपलब्ध	692	RJ/03/016/015031	निर्वाचक का नाम : सुल्ताननाथ पिता का नाम: बूंदीनाथ गृह संख्या : 97 उम्र : 67 लिंग : पुरुष	फोटो उपलब्ध	693	RJ/03/016/015011	निर्वाचक का नाम : बसीरां पति का नाम: सुल्ताननाथ गृह संख्या : 97 उम्र : 65 लिंग : महिला	फोटो उपलब्ध
694	XHE0323865	निर्वाचक का नाम : मंगलनाथ पिता का नाम: सुल्ताननाथ गृह संख्या : 97 उम्र : 35 लिंग : पुरुष	फोटो उपलब्ध	695	XHE0374959	निर्वाचक का नाम : सुनितादेवी पति का नाम: मंगलनाथ गृह संख्या : 97 उम्र : 34 लिंग : महिला	फोटो उपलब्ध	696	XHE1084300	निर्वाचक का नाम : मीरा पति का नाम: दारानाथ गृह संख्या : 97 उम्र : 30 लिंग : महिला	फोटो उपलब्ध
697	XHE1084342	निर्वाचक का नाम : कल्मीता पति का नाम: दुर्गनाथ गृह संख्या : 97 उम्र : 30 लिंग : महिला	फोटो उपलब्ध	698	XHE0857847	निर्वाचक का नाम : दारा नाथ पिता का नाम: सुल्तान नाथ गृह संख्या : 97 उम्र : 28 लिंग : पुरुष	फोटो उपलब्ध	699	KWQ1784032	निर्वाचक का नाम : रमेशनाथ पिता का नाम: भिवनाथ गृह संख्या : 98 उम्र : 46 लिंग : पुरुष	फोटो उपलब्ध
700	KWQ1819309	निर्वाचक का नाम : बबलू पति का नाम: रमेशनाथ गृह संख्या : 98 उम्र : 44 लिंग : महिला	फोटो उपलब्ध	701	XHE1243633	निर्वाचक का नाम : राजेश नाथ पिता का नाम: रमेश नाथ गृह संख्या : 98 उम्र : 26 लिंग : पुरुष	फोटो उपलब्ध	702	XHE1243559	निर्वाचक का नाम : सवाई नाथ पिता का नाम: रमेश नाथ गृह संख्या : 98 उम्र : 24 लिंग : पुरुष	फोटो उपलब्ध
703	RJ/03/016/015316	निर्वाचक का नाम : लूणा राम पिता का नाम: तुलछा राम गृह संख्या : 104 उम्र : 69 लिंग : पुरुष	फोटो उपलब्ध	704	RJ/03/016/015544	निर्वाचक का नाम : शान्ति पति का नाम: लूणा राम गृह संख्या : 104 उम्र : 65 लिंग : महिला	फोटो उपलब्ध	705	KWQ1783851	निर्वाचक का नाम : कैलाश पिता का नाम: लूणा राम गृह संख्या : 104 उम्र : 42 लिंग : पुरुष	फोटो उपलब्ध

706	KWQ1783919	निर्वाचक का नाम : लिछमा देवी पति का नाम: कैलाश गृह संख्या : 104 उम्र : 40 लिंग : महिला	फोटो उपलब्ध	707	XHE0168161	निर्वाचक का नाम : शंकरलाल पिता का नाम: लूणाराम गृह संख्या : 104 उम्र : 39 लिंग : पुरुष	फोटो उपलब्ध	708	XHE0168179	निर्वाचक का नाम : पूर्णाराम पिता का नाम: लूणाराम गृह संख्या : 104 उम्र : 37 लिंग : पुरुष	फोटो उपलब्ध
709	XHE0365866	निर्वाचक का नाम : केसरदेवी पति का नाम: शंकरलाल गृह संख्या : 104 उम्र : 35 लिंग : महिला	फोटो उपलब्ध	710	XHE0168187	निर्वाचक का नाम : राजूराम पिता का नाम: लूणाराम गृह संख्या : 104 उम्र : 35 लिंग : पुरुष	फोटो उपलब्ध	711	XHE0633206	निर्वाचक का नाम : रामकन्या देवी पति का नाम: पूर्णाराम गृह संख्या : 104 उम्र : 33 लिंग : महिला	फोटो उपलब्ध
712	XHE0633214	निर्वाचक का नाम : इन्द्रा देवी पति का नाम: राजूराम गृह संख्या : 104 उम्र : 31 लिंग : महिला	फोटो उपलब्ध	713	RJ/03/016/015373	निर्वाचक का नाम : प्रभू राम पिता का नाम: हीरा राम गृह संख्या : 105 उम्र : 62 लिंग : पुरुष	फोटो उपलब्ध	714	RJ/03/016/015195	निर्वाचक का नाम : जेठी पति का नाम: प्रभू राम गृह संख्या : 105 उम्र : 60 लिंग : महिला	फोटो उपलब्ध
715	KWQ1452697	निर्वाचक का नाम : धर्मराम पिता का नाम: प्रभूराम गृह संख्या : 105 उम्र : 43 लिंग : पुरुष	फोटो उपलब्ध	716	KWQ1452705	निर्वाचक का नाम : शान्ति पति का नाम: धर्मराम गृह संख्या : 105 उम्र : 42 लिंग : महिला	फोटो उपलब्ध	717	XHE0050476	निर्वाचक का नाम : उदाराम पिता का नाम: प्रभूराम गृह संख्या : 105 उम्र : 39 लिंग : पुरुष	फोटो उपलब्ध
718	XHE0050484	निर्वाचक का नाम : पुरादेवी पति का नाम: उदाराम गृह संख्या : 105 उम्र : 39 लिंग : महिला	फोटो उपलब्ध	719	XHE1026228	निर्वाचक का नाम : शंकर पिता का नाम: प्रभू राम गृह संख्या : 105 उम्र : 34 लिंग : पुरुष	फोटो उपलब्ध	720	XHE1026442	निर्वाचक का नाम : सुशीला पति का नाम: शंकर गृह संख्या : 105 उम्र : 31 लिंग : महिला	फोटो उपलब्ध
721	XHE1729672	निर्वाचक का नाम : हंसराज नायक पिता का नाम: धर्मा राम नायक गृह संख्या : 105 उम्र : 19 लिंग : पुरुष	फोटो उपलब्ध	722	RJ/03/016/015089	निर्वाचक का नाम : नानू पति का नाम: गिरधारीदास गृह संख्या : 106 उम्र : 61 लिंग : महिला	फोटो उपलब्ध	723	XHE0433284	निर्वाचक का नाम : श्रवणकुमार पिता का नाम: गिरधारीदास गृह संख्या : 106 उम्र : 33 लिंग : पुरुष	फोटो उपलब्ध
724	XHE0433276	निर्वाचक का नाम : रामदास पिता का नाम: गिरधारीदास गृह संख्या : 106 उम्र : 31 लिंग : पुरुष	फोटो उपलब्ध	725	XHE0816686	निर्वाचक का नाम : चम्पा पति का नाम: श्रवण दास गृह संख्या : 106 उम्र : 30 लिंग : महिला	फोटो उपलब्ध	726	XHE0816694	निर्वाचक का नाम : मनोज पिता का नाम: गिरधारी दास गृह संख्या : 106 उम्र : 28 लिंग : पुरुष	फोटो उपलब्ध
727	XHE1026533	निर्वाचक का नाम : इमरती पति का नाम: राम दास गृह संख्या : 106 उम्र : 27 लिंग : महिला	फोटो उपलब्ध	728	XHE1370196	निर्वाचक का नाम : हंसराज स्वामी माता का नाम: नानू देवी गृह संख्या : 106 उम्र : 22 लिंग : पुरुष	फोटो उपलब्ध				

729	RJ/03/016/015337	निर्वाचक का नाम : पूर्वा राम पिता का नाम: हीरा राम गृह संख्या : 102 उम्र : 62 लिंग : पुरुष	फोटो उपलब्ध	730	RJ/03/016/015336	निर्वाचक का नाम : पारवती पति का नाम: पूर्वा राम गृह संख्या : 102 उम्र : 59 लिंग : महिला	फोटो उपलब्ध	731	KWQ1819697	निर्वाचक का नाम : बजरंग लाल पिता का नाम: पुरबारांम गृह संख्या : 102 उम्र : 37 लिंग : पुरुष	फोटो उपलब्ध
732	XHE0061499	निर्वाचक का नाम : गोमती पति का नाम: बजरंग लाल गृह संख्या : 102 उम्र : 36 लिंग : महिला	फोटो उपलब्ध	733	XHE0524876	निर्वाचक का नाम : तारा देवी पति का नाम: सालूरांम गृह संख्या : 102 उम्र : 33 लिंग : महिला	फोटो उपलब्ध	734	XHE1027408	निर्वाचक का नाम : मघा राम पिता का नाम: पूर्णरांम गृह संख्या : 102 उम्र : 31 लिंग : पुरुष	फोटो उपलब्ध
735	XHE0857870	निर्वाचक का नाम : मोहनी पिता का नाम: मघा राम गृह संख्या : 102 उम्र : 30 लिंग : पुरुष	फोटो उपलब्ध	736	XHE1026541	निर्वाचक का नाम : धन्ना राम पिता का नाम: पुरखारांम गृह संख्या : 102 उम्र : 29 लिंग : पुरुष	फोटो उपलब्ध	737	XHE1026509	निर्वाचक का नाम : शालू राम पिता का नाम: पुखा राम गृह संख्या : 102 उम्र : 29 लिंग : पुरुष	फोटो उपलब्ध
738	XHE1025980	निर्वाचक का नाम : गंगा देवी पति का नाम: धन्नाराम गृह संख्या : 102 उम्र : 29 लिंग : महिला	फोटो उपलब्ध	739	RJ/03/016/015079	निर्वाचक का नाम : सुखदेई पति का नाम: रतनदास गृह संख्या : 107 उम्र : 79 लिंग : महिला	फोटो उपलब्ध	740	RJ/03/016/015147	निर्वाचक का नाम : राधेश्याम पिता का नाम: रतनदास गृह संख्या : 107 उम्र : 55 लिंग : पुरुष	फोटो उपलब्ध
741	KWQ1819317	निर्वाचक का नाम : चुन्नीदास पिता का नाम: रतनदास गृह संख्या : 107 उम्र : 42 लिंग : पुरुष	फोटो उपलब्ध	742	KWQ1676303	निर्वाचक का नाम : कोशल्या देवी पति का नाम: राधेश्याम गृह संख्या : 107 उम्र : 41 लिंग : महिला	फोटो उपलब्ध	743	KWQ1783927	निर्वाचक का नाम : सोनू देवी पति का नाम: चुन्नी दास गृह संख्या : 107 उम्र : 40 लिंग : महिला	फोटो उपलब्ध
744	XHE1618172	निर्वाचक का नाम : सुभाष स्वामी पिता का नाम: राधेश्याम स्वामी गृह संख्या : 107 उम्र : 20 लिंग : पुरुष	फोटो उपलब्ध	745	RJ/03/016/015504	निर्वाचक का नाम : काना राम पिता का नाम: नथा राम गृह संख्या : 108 उम्र : 67 लिंग : पुरुष	फोटो उपलब्ध	746	RJ/03/016/015516	निर्वाचक का नाम : सीता पति का नाम: काना राम गृह संख्या : 108 उम्र : 65 लिंग : महिला	फोटो उपलब्ध
747	XHE0061606	निर्वाचक का नाम : ओंमप्रकाश पिता का नाम: कानाराम गृह संख्या : 108 उम्र : 41 लिंग : पुरुष	फोटो उपलब्ध	748	XHE0061622	निर्वाचक का नाम : बुलाराम पिता का नाम: कानाराम गृह संख्या : 108 उम्र : 40 लिंग : पुरुष	फोटो उपलब्ध	749	XHE0061614	निर्वाचक का नाम : सुशीला पति का नाम: ओंमप्रकाश गृह संख्या : 108 उम्र : 38 लिंग : महिला	फोटो उपलब्ध
750	XHE0111922	निर्वाचक का नाम : लिछमा पति का नाम: बुलाराम गृह संख्या : 108 उम्र : 37 लिंग : महिला	फोटो उपलब्ध	751	XHE0633115	निर्वाचक का नाम : रूपाराम पिता का नाम: कानाराम गृह संख्या : 108 उम्र : 33 लिंग : पुरुष	फोटो उपलब्ध	752	XHE0633107	निर्वाचक का नाम : भंवरी देवी पति का नाम: रूपाराम गृह संख्या : 108 उम्र : 32 लिंग : महिला	फोटो उपलब्ध
753	RJ/03/016/015331	निर्वाचक का नाम : हेमा राम पिता का नाम: नथा राम गृह संख्या : 109 उम्र : 69 लिंग : पुरुष	फोटो उपलब्ध	754	RJ/03/016/015335	निर्वाचक का नाम : अन्नू पति का नाम: हेमा राम गृह संख्या : 109 उम्र : 67 लिंग : महिला	फोटो उपलब्ध	755	KWQ1452713	निर्वाचक का नाम : लूणा राम पिता का नाम: हेमा राम गृह संख्या : 109 उम्र : 42 लिंग : पुरुष	फोटो उपलब्ध
756	XHE0111930	निर्वाचक का नाम : आसुराम पिता का नाम: हेमाराम गृह संख्या : 109 उम्र : 37 लिंग : पुरुष	फोटो उपलब्ध	757	XHE0542316	निर्वाचक का नाम : रूकमा देवी पति का नाम: लूणाराम गृह संख्या : 109 उम्र : 34 लिंग : महिला	फोटो उपलब्ध	758	XHE0542324	निर्वाचक का नाम : अन्नू देवी पति का नाम: आसुराम गृह संख्या : 109 उम्र : 32 लिंग : महिला	फोटो उपलब्ध

759	RJ/03/016/015257	निर्वाचक का नाम : सोहन राम पिता का नाम: पन्नालाल राम गृह संख्या : 110 उम्र : 71 लिंग : पुरुष	फोटो उपलब्ध	760	RJ/03/016/015223	निर्वाचक का नाम : शान्ति पति का नाम: सोहन राम गृह संख्या : 110 उम्र : 69 लिंग : महिला	फोटो उपलब्ध	761	XHE0857888	निर्वाचक का नाम : लुणाराम पिता का नाम: सोहन राम गृह संख्या : 110 उम्र : 29 लिंग : पुरुष	फोटो उपलब्ध
762	XHE1244334	निर्वाचक का नाम : लाली पति का नाम: लुणाराम गृह संख्या : 110 उम्र : 29 लिंग : महिला	फोटो उपलब्ध	763	XHE1452770	निर्वाचक का नाम : सांवर मल नैन पिता का नाम: सोहन राम गृह संख्या : 110 उम्र : 23 लिंग : पुरुष	फोटो उपलब्ध	764	RJ/03/016/015158	निर्वाचक का नाम : माला राम पिता का नाम: पन्नालाल राम गृह संख्या : 111 उम्र : 69 लिंग : पुरुष	फोटो उपलब्ध
765	RJ/03/016/015224	निर्वाचक का नाम : मदनी पति का नाम: माला राम गृह संख्या : 111 उम्र : 66 लिंग : महिला	फोटो उपलब्ध	766	KWQ1819705	निर्वाचक का नाम : गुमानाराम पिता का नाम: माला राम गृह संख्या : 111 उम्र : 40 लिंग : पुरुष	फोटो उपलब्ध	767	XHE0445429	निर्वाचक का नाम : देवी लाल पिता का नाम: माला राम गृह संख्या : 111 उम्र : 38 लिंग : पुरुष	फोटो उपलब्ध
768	XHE0857896	निर्वाचक का नाम : मंजू देवी पति का नाम: गुमाना राम गृह संख्या : 111 उम्र : 37 लिंग : महिला	फोटो उपलब्ध	769	XHE0857904	निर्वाचक का नाम : सुमन पति का नाम: रामेश्वर लाल गृह संख्या : 111 उम्र : 36 लिंग : महिला	फोटो उपलब्ध	770	XHE0365882	निर्वाचक का नाम : रामेश्वरलाल पिता का नाम: मालाराम गृह संख्या : 111 उम्र : 36 लिंग : पुरुष	फोटो उपलब्ध
771	RJ/03/016/015338	निर्वाचक का नाम : सांवत राम पिता का नाम: हीरा राम गृह संख्या : 112 उम्र : 67 लिंग : पुरुष	फोटो उपलब्ध	772	RJ/03/016/015333	निर्वाचक का नाम : शान्ति पति का नाम: सांवत राम गृह संख्या : 112 उम्र : 64 लिंग : महिला	फोटो उपलब्ध	773	KWQ1452721	निर्वाचक का नाम : रामूराम पिता का नाम: सांवत राम गृह संख्या : 112 उम्र : 42 लिंग : पुरुष	फोटो उपलब्ध
774	XHE0478628	निर्वाचक का नाम : गीता देवी पति का नाम: रामूराम गृह संख्या : 112 उम्र : 41 लिंग : महिला	फोटो उपलब्ध	775	XHE0050492	निर्वाचक का नाम : हडमानाराम पिता का नाम: सांवताराम गृह संख्या : 112 उम्र : 41 लिंग : पुरुष	फोटो उपलब्ध	776	XHE0050500	निर्वाचक का नाम : विमला पति का नाम: हडमान राम गृह संख्या : 112 उम्र : 39 लिंग : महिला	फोटो उपलब्ध
777	XHE0050518	निर्वाचक का नाम : उदाराम पिता का नाम: सांवतराम गृह संख्या : 112 उम्र : 39 लिंग : पुरुष	फोटो उपलब्ध	778	XHE0445445	निर्वाचक का नाम : संतोष पति का नाम: उदाराम गृह संख्या : 112 उम्र : 37 लिंग : महिला	फोटो उपलब्ध	779	XHE0798579	निर्वाचक का नाम : श्रवण कुमार पिता का नाम: सांवतराम गृह संख्या : 112 उम्र : 30 लिंग : पुरुष	फोटो उपलब्ध
780	XHE1416213	निर्वाचक का नाम : सीमा पति का नाम: श्रवण कुमार गृह संख्या : 112 उम्र : 28 लिंग : महिला	फोटो उपलब्ध	781	RJ/03/016/015533	निर्वाचक का नाम : बस्ती राम पिता का नाम: हीरा राम गृह संख्या : 113 उम्र : 83 लिंग : पुरुष	फोटो उपलब्ध	782	RJ/03/016/015242	निर्वाचक का नाम : माली पति का नाम: बस्ती राम गृह संख्या : 113 उम्र : 81 लिंग : महिला	फोटो उपलब्ध
783	RJ/03/016/015241	निर्वाचक का नाम : ओमप्रकाश पिता का नाम: बस्ती राम गृह संख्या : 113 उम्र : 57 लिंग : पुरुष	फोटो उपलब्ध	784	RJ/03/016/015334	निर्वाचक का नाम : कलावती पति का नाम: ओमप्रकाश गृह संख्या : 113 उम्र : 57 लिंग : महिला	फोटो उपलब्ध	785	KWQ1452739	निर्वाचक का नाम : मांगीलाल पिता का नाम: बस्तीराम गृह संख्या : 113 उम्र : 50 लिंग : पुरुष	फोटो उपलब्ध
786	KWQ1452747	निर्वाचक का नाम : इन्द्रा पति का नाम: मांगी लाल गृह संख्या : 113 उम्र : 48 लिंग : महिला	फोटो उपलब्ध	787	XHE0050526	निर्वाचक का नाम : मोटाराम पिता का नाम: बस्तीराम गृह संख्या : 113 उम्र : 37 लिंग : पुरुष	फोटो उपलब्ध	Q 788	XHE0374983	निर्वाचक का नाम : सीमादेवी पति का नाम: मोटाराम गृह संख्या : 113 उम्र : 36 लिंग : महिला	फोटो उपलब्ध

789	XHE1026483	निर्वाचक का नाम : रंजीत पिता का नाम: ओम प्रकाश गृह संख्या : 113 उम्र : 35 लिंग : पुरुष	790	XHE1026517	निर्वाचक का नाम : तारा देवी पति का नाम: रंजीत गृह संख्या : 113 उम्र : 28 लिंग : महिला	791	RJ/03/016/015515	निर्वाचक का नाम : भंवरलाल पिता का नाम: मोडा राम गृह संख्या : 114 उम्र : 56 लिंग : पुरुष
792	RJ/03/016/015531	निर्वाचक का नाम : उमा पति का नाम: भंवरलाल गृह संख्या : 114 उम्र : 55 लिंग : महिला	793	XHE0061630	निर्वाचक का नाम : तोलाराम पिता का नाम: मोडाराम गृह संख्या : 114 उम्र : 42 लिंग : पुरुष	794	XHE0061648	निर्वाचक का नाम : कान्ती देवी पति का नाम: तोलाराम गृह संख्या : 114 उम्र : 40 लिंग : महिला
795	XHE1512771	निर्वाचक का नाम : अनुप पिता का नाम: भंवर लाल गृह संख्या : 114 उम्र : 30 लिंग : पुरुष	796	XHE1546027	निर्वाचक का नाम : भारती पिता का नाम: भंवर लाल गृह संख्या : 114 उम्र : 30 लिंग : महिला	797	XHE1111434	निर्वाचक का नाम : किरण पति का नाम: राकेश नायक गृह संख्या : 114 उम्र : 29 लिंग : महिला
798	XHE1503515	निर्वाचक का नाम : मनोज पिता का नाम: भंवर लाल गृह संख्या : 114 उम्र : 27 लिंग : पुरुष	799	XHE1503580	निर्वाचक का नाम : लिछमन पिता का नाम: भंवर लाल गृह संख्या : 114 उम्र : 27 लिंग : पुरुष	800	XHE1111426	निर्वाचक का नाम : राकेश नायक पिता का नाम: तोलाराम गृह संख्या : 114 उम्र : 25 लिंग : पुरुष
801	XHE1497452	निर्वाचक का नाम : ममता नायक पति का नाम: लिछमन गृह संख्या : 114 उम्र : 25 लिंग : महिला	802	XHE1545896	निर्वाचक का नाम : कमला पति का नाम: अनुप गृह संख्या : 114 उम्र : 25 लिंग : महिला	803	XHE1546134	निर्वाचक का नाम : भागू पति का नाम: मनोज गृह संख्या : 114 उम्र : 24 लिंग : महिला
804	RJ/03/016/015232	निर्वाचक का नाम : सोहन राम पिता का नाम: हीरा राम गृह संख्या : 115 उम्र : 71 लिंग : पुरुष	805	RJ/03/016/015197	निर्वाचक का नाम : चम्पा पति का नाम: सोहन राम गृह संख्या : 115 उम्र : 68 लिंग : महिला	806	KWQ1452754	निर्वाचक का नाम : बालू राम पिता का नाम: सोहन राम गृह संख्या : 115 उम्र : 46 लिंग : पुरुष
807	KWQ1452762	निर्वाचक का नाम : केशर पति का नाम: बालूराम गृह संख्या : 115 उम्र : 44 लिंग : महिला	808	XHE0050534	निर्वाचक का नाम : दीपाराम पिता का नाम: सोहनराम गृह संख्या : 115 उम्र : 40 लिंग : पुरुष	809	XHE0269233	निर्वाचक का नाम : किशनी देवी पति का नाम: दीपाराम गृह संख्या : 115 उम्र : 38 लिंग : महिला
810	XHE0857912	निर्वाचक का नाम : मैना देवी पति का नाम: श्रीराम गृह संख्या : 115 उम्र : 34 लिंग : महिला	811	XHE0857938	निर्वाचक का नाम : देवी लाल पिता का नाम: सोहन राम गृह संख्या : 115 उम्र : 32 लिंग : पुरुष	812	XHE0433292	निर्वाचक का नाम : श्रीराम पिता का नाम: सोहनराम गृह संख्या : 115 उम्र : 31 लिंग : पुरुष
813	XHE0857920	निर्वाचक का नाम : नारायण राम पिता का नाम: सोहन राम गृह संख्या : 115 उम्र : 30 लिंग : पुरुष	814	XHE0857862	निर्वाचक का नाम : सुमन पति का नाम: नारायण राम गृह संख्या : ११५ उम्र : 29 लिंग : महिला	815	XHE1058148	निर्वाचक का नाम : पार्वती देवी पति का नाम: देवी लाल गृह संख्या : 115 उम्र : 27 लिंग : महिला
816	XHE1105683	निर्वाचक का नाम : आशा राम पिता का नाम: सोहन राम गृह संख्या : 115 उम्र : 25 लिंग : पुरुष	817	XHE1369107	निर्वाचक का नाम : दूलाराम नायक पिता का नाम: बालु राम गृह संख्या : 115 उम्र : 22 लिंग : पुरुष	818	XHE1370147	निर्वाचक का नाम : रामस्वरूप नायक पिता का नाम: सोहन राम नायक गृह संख्या : 115 उम्र : 22 लिंग : पुरुष

विधान सभा क्षेत्र की संख्या व नाम : 17-श्रीहृंगरगढ़
अनुभाग की संख्या व नाम : 11-नायको का मोहल्ला , बीड़ासर

819

XHE1709229

निर्वाचक का नाम : सावित्री
पति का नाम: आसुराम
गृह संख्या : 115
उम्र : 22 लिंग : महिला

फोटो उपलब्ध

820

XHE1709237

निर्वाचक का नाम : पूजा
पति का नाम: रामस्वरूप
गृह संख्या : 115
उम्र : 20 लिंग : महिला

फोटो उपलब्ध

821	RJ/03/016/015124	निर्वाचक का नाम : ईमरता राम पिता का नाम: भोमा राम गृह संख्या : 116 उम्र : 75 लिंग : पुरुष	फोटो उपलब्ध	822	RJ/03/016/015087	निर्वाचक का नाम : रामी पिता का नाम: इमरता राम गृह संख्या : 116 उम्र : 74 लिंग : महिला	फोटो उपलब्ध	823	RJ/03/016/015327	निर्वाचक का नाम : भंवरलाल पिता का नाम: इमरता राम गृह संख्या : 116 उम्र : 55 लिंग : पुरुष	फोटो उपलब्ध
824	KWQ1676030	निर्वाचक का नाम : चैना पति का नाम: भंवरलाल गृह संख्या : 116 उम्र : 44 लिंग : महिला	फोटो उपलब्ध	825	KWQ1452770	निर्वाचक का नाम : शंकरलाल पिता का नाम: इमरताराम गृह संख्या : 116 उम्र : 42 लिंग : पुरुष	फोटो उपलब्ध	826	XHE0167817	निर्वाचक का नाम : गोमती पति का नाम: शंकर राम गृह संख्या : 116 उम्र : 38 लिंग : महिला	फोटो उपलब्ध
827	XHE0857953	निर्वाचक का नाम : सरला देवी पति का नाम: लाल चन्द गृह संख्या : 116 उम्र : 30 लिंग : महिला	फोटो उपलब्ध	828	XHE0857946	निर्वाचक का नाम : लाल चन्द पिता का नाम: मामराज गृह संख्या : 116 उम्र : 30 लिंग : पुरुष	फोटो उपलब्ध	829	XHE1370360	निर्वाचक का नाम : निरमा पिता का नाम: भंवरलाल गृह संख्या : 116 उम्र : 24 लिंग : महिला	फोटो उपलब्ध
830	XHE1245315	निर्वाचक का नाम : देवीलाल पिता का नाम: भंवरलाल गृह संख्या : 116 उम्र : 23 लिंग : पुरुष	फोटो उपलब्ध	831	RJ/03/016/015142	निर्वाचक का नाम : रामनारायण पिता का नाम: हरी राम गृह संख्या : 118 उम्र : 87 लिंग : पुरुष	फोटो उपलब्ध	832	RJ/03/016/015101	निर्वाचक का नाम : रामप्यारी पति का नाम: रामनारायण गृह संख्या : 118 उम्र : 84 लिंग : महिला	फोटो उपलब्ध
833	RJ/03/016/015201	निर्वाचक का नाम : भागीरथ पिता का नाम: रामनारायण गृह संख्या : 118 उम्र : 61 लिंग : पुरुष	फोटो उपलब्ध	834	RJ/03/016/015102	निर्वाचक का नाम : सरोज पति का नाम: भागीरथ गृह संख्या : 118 उम्र : 59 लिंग : महिला	फोटो उपलब्ध	835	XHE1557909	निर्वाचक का नाम : पदमा राम पिता का नाम: रामनारायण गृह संख्या : 118 उम्र : 46 लिंग : पुरुष	फोटो उपलब्ध
836	XHE1699909	निर्वाचक का नाम : मुन्नी लाल शर्मा पिता का नाम: राम नारायण गृह संख्या : 118 उम्र : 46 लिंग : पुरुष	फोटो उपलब्ध	837	KWQ1342468	निर्वाचक का नाम : इन्द्रचंद पिता का नाम: रामनारायण गृह संख्या : 118 उम्र : 45 लिंग : पुरुष	फोटो उपलब्ध	838	XHE1699917	निर्वाचक का नाम : मंचू देवी पति का नाम: मुन्नी लाल शर्मा गृह संख्या : 118 उम्र : 44 लिंग : महिला	फोटो उपलब्ध
839	KWQ1676055	निर्वाचक का नाम : सीमा पति का नाम: इन्द्रचन्द गृह संख्या : 118 उम्र : 42 लिंग : महिला	फोटो उपलब्ध	840	XHE1566751	निर्वाचक का नाम : शिलोचना पति का नाम: पदमा राम गृह संख्या : 118 उम्र : 37 लिंग : महिला	फोटो उपलब्ध	841	XHE1658103	निर्वाचक का नाम : अशोक कुमार पिता का नाम: भागीरथ गृह संख्या : 118 उम्र : 31 लिंग : पुरुष	फोटो उपलब्ध
842	XHE1105691	निर्वाचक का नाम : रामनिवास पिता का नाम: भागीरथ गृह संख्या : 118 उम्र : 27 लिंग : पुरुष	फोटो उपलब्ध	843	XHE1658145	निर्वाचक का नाम : प्रियंका पति का नाम: अशोक कुमार गृह संख्या : 118 उम्र : 23 लिंग : महिला	फोटो उपलब्ध	844	XHE1535574	निर्वाचक का नाम : अनिता शर्मा पिता का नाम: इंदरचंद गृह संख्या : 118 उम्र : 21 लिंग : महिला	फोटो उपलब्ध
845	XHE1618354	निर्वाचक का नाम : प्रियंका शर्मा पिता का नाम: इंद्र चंद गृह संख्या : 118 उम्र : 20 लिंग : महिला	फोटो उपलब्ध	846	RJ/03/016/015365	निर्वाचक का नाम : दुर्गा राम पिता का नाम: भोमा राम गृह संख्या : 119 उम्र : 75 लिंग : पुरुष	फोटो उपलब्ध	847	RJ/03/016/015332	निर्वाचक का नाम : परमेश्वरी पति का नाम: दुर्गा राम गृह संख्या : 119 उम्र : 71 लिंग : महिला	फोटो उपलब्ध
848	RJ/03/016/015157	निर्वाचक का नाम : पूर्णा राम पिता का नाम: भोमा राम गृह संख्या : 119 उम्र : 70 लिंग : पुरुष	फोटो उपलब्ध	849	XHE1026269	निर्वाचक का नाम : रुकमणि पति का नाम: लुना राम गृह संख्या : 119 उम्र : 27 लिंग : महिला	फोटो उपलब्ध	850	RJ/03/016/015286	निर्वाचक का नाम : ओमप्रकाश पिता का नाम: भोमा राम गृह संख्या : 120 उम्र : 59 लिंग : पुरुष	फोटो उपलब्ध

851	RJ/03/016/015143	निर्वाचक का नाम : रूपा राम पिता का नाम: गणेश राम गृह संख्या : 121 उम्र : 79 लिंग : पुरुष	फोटो उपलब्ध	852	RJ/03/016/015052	निर्वाचक का नाम : चुना राम पिता का नाम: गणेश राम गृह संख्या : 121 उम्र : 72 लिंग : पुरुष	फोटो उपलब्ध	853	XHE0050542	निर्वाचक का नाम : रूखमा देवी पति का नाम: चुनाराम गृह संख्या : 121 उम्र : 38 लिंग : महिला	फोटो उपलब्ध
854	XHE0857961	निर्वाचक का नाम : जसोदा पति का नाम: गोविन्द राम गृह संख्या : 122 उम्र : 47 लिंग : महिला	फोटो उपलब्ध	855	XHE0857979	निर्वाचक का नाम : गोविन्द राम पिता का नाम: रावता राम गृह संख्या : 122 उम्र : 37 लिंग : पुरुष	फोटो उपलब्ध	856	RJ/03/016/015042	निर्वाचक का नाम : मामराज पिता का नाम: तुलछा राम गृह संख्या : 123 उम्र : 67 लिंग : पुरुष	फोटो उपलब्ध
857	RJ/03/016/015099	निर्वाचक का नाम : हीरा पति का नाम: मामराज गृह संख्या : 123 उम्र : 65 लिंग : महिला	फोटो उपलब्ध	858	XHE0004168	निर्वाचक का नाम : मन्जू देवी पति का नाम: दलीप सिंह गृह संख्या : 123 उम्र : 40 लिंग : महिला	फोटो उपलब्ध	859	XHE0043745	निर्वाचक का नाम : दौलतराम पिता का नाम: मामराज गृह संख्या : 123 उम्र : 39 लिंग : पुरुष	फोटो उपलब्ध
860	XHE0004150	निर्वाचक का नाम : कलावती पति का नाम: दौलतराम गृह संख्या : 123 उम्र : 38 लिंग : महिला	फोटो उपलब्ध	861	XHE1244938	निर्वाचक का नाम : पवन कुमार पिता का नाम: मामराज गृह संख्या : 123 उम्र : 27 लिंग : पुरुष	फोटो उपलब्ध	862	XHE0857987	निर्वाचक का नाम : कविता पति का नाम: मनोज कुमार गृह संख्या : 124 उम्र : 28 लिंग : महिला	फोटो उपलब्ध
863	XHE0705186	निर्वाचक का नाम : लूणाराम पिता का नाम: दुर्गाराम गृह संख्या : 199 उम्र : 33 लिंग : पुरुष	फोटो उपलब्ध								

864	RJ/03/016/015009	निर्वाचक का नाम : लुणी पति का नाम: श्रवणकुमार गृह संख्या : 124 उम्र : 61 लिंग : महिला	फोटो उपलब्ध	865	XHE0433300	निर्वाचक का नाम : मनोजकुमार पति का नाम: श्रवणकुमार गृह संख्या : 124 उम्र : 31 लिंग : पुरुष	फोटो उपलब्ध	866	XHE1257948	निर्वाचक का नाम : सुशीला पति का नाम: श्रवण कुमार गृह संख्या : 124 उम्र : 25 लिंग : महिला	फोटो उपलब्ध
867	RJ/03/016/015344	निर्वाचक का नाम : उमदास पति का नाम: आसदास गृह संख्या : 125 उम्र : 65 लिंग : पुरुष	फोटो उपलब्ध	868	RJ/03/016/015091	निर्वाचक का नाम : भंवरी पति का नाम: उमदास गृह संख्या : 125 उम्र : 62 लिंग : महिला	फोटो उपलब्ध	869	XHE0061507	निर्वाचक का नाम : मुन्नीराम पति का नाम: उमदास गृह संख्या : 125 उम्र : 43 लिंग : पुरुष	फोटो उपलब्ध
870	KWQ1452804	निर्वाचक का नाम : राजूराम पति का नाम: उमदास गृह संख्या : 125 उम्र : 42 लिंग : पुरुष	फोटो उपलब्ध	871	XHE0167890	निर्वाचक का नाम : किशना पति का नाम: मुन्नी दास गृह संख्या : 125 उम्र : 39 लिंग : महिला	फोटो उपलब्ध	872	XHE0043752	निर्वाचक का नाम : मंजू पति का नाम: राजू दास गृह संख्या : 125 उम्र : 39 लिंग : महिला	फोटो उपलब्ध
873	XHE0043760	निर्वाचक का नाम : कालू दास पति का नाम: उमदास गृह संख्या : 125 उम्र : 37 लिंग : पुरुष	फोटो उपलब्ध	874	XHE1111459	निर्वाचक का नाम : सुनीता पति का नाम: कालुदास गृह संख्या : 125 उम्र : 36 लिंग : महिला	फोटो उपलब्ध	875	XHE1581990	निर्वाचक का नाम : सोनू साध पति का नाम: राजूदास गृह संख्या : 125 उम्र : 20 लिंग : महिला	फोटो उपलब्ध
876	RJ/03/016/015116	निर्वाचक का नाम : कानदास पति का नाम: आसदास गृह संख्या : 126 उम्र : 63 लिंग : पुरुष	फोटो उपलब्ध	877	RJ/03/016/015086	निर्वाचक का नाम : संतोष पति का नाम: कानदास गृह संख्या : 126 उम्र : 62 लिंग : महिला	फोटो उपलब्ध	878	XHE0740639	निर्वाचक का नाम : चंदा पति का नाम: हरिराम गृह संख्या : 126 उम्र : 37 लिंग : महिला	फोटो उपलब्ध
879	XHE0167908	निर्वाचक का नाम : भूरदास पति का नाम: कानदास गृह संख्या : 126 उम्र : 36 लिंग : पुरुष	फोटो उपलब्ध	880	XHE0323758	निर्वाचक का नाम : हरिराम पति का नाम: कानदास गृह संख्या : 126 उम्र : 35 लिंग : पुरुष	फोटो उपलब्ध	881	XHE0705152	निर्वाचक का नाम : शिशपाल पति का नाम: कानदास गृह संख्या : 126 उम्र : 32 लिंग : पुरुष	फोटो उपलब्ध
882	XHE0740621	निर्वाचक का नाम : सुनीता पति का नाम: भूरदास गृह संख्या : 126 उम्र : 31 लिंग : महिला	फोटो उपलब्ध	883	XHE1026418	निर्वाचक का नाम : सरोज पति का नाम: शिशपाल गृह संख्या : 126 उम्र : 27 लिंग : महिला	फोटो उपलब्ध	884	RJ/03/016/015127	निर्वाचक का नाम : विमला पति का नाम: मूला राम गृह संख्या : 127 उम्र : 82 लिंग : महिला	फोटो उपलब्ध
885	KWQ1452812	निर्वाचक का नाम : मानाराम पति का नाम: मूला राम गृह संख्या : 127 उम्र : 43 लिंग : पुरुष	फोटो उपलब्ध	886	XHE0043778	निर्वाचक का नाम : पन्नाराम पति का नाम: मूलाराम गृह संख्या : 127 उम्र : 38 लिंग : पुरुष	फोटो उपलब्ध	887	XHE1018167	निर्वाचक का नाम : सीमा देवी पति का नाम: पन्ना राम गृह संख्या : 127 उम्र : 30 लिंग : महिला	फोटो उपलब्ध
888	XHE1027424	निर्वाचक का नाम : रामेती पति का नाम: मान राम गृह संख्या : 127 उम्र : 30 लिंग : महिला	फोटो उपलब्ध	889	RJ/03/016/015214	निर्वाचक का नाम : किसनाराम पति का नाम: पूराराम गृह संख्या : 128 उम्र : 73 लिंग : पुरुष	फोटो उपलब्ध	890	RJ/03/016/015171	निर्वाचक का नाम : तुलसी देवी पति का नाम: किसनाराम गृह संख्या : 128 उम्र : 72 लिंग : महिला	फोटो उपलब्ध
891	KWQ1342518	निर्वाचक का नाम : आशाराम पति का नाम: किसनाराम गृह संख्या : 128 उम्र : 45 लिंग : पुरुष	फोटो उपलब्ध	892	KWQ1819325	निर्वाचक का नाम : गायत्री देवी पति का नाम: आशाराम गृह संख्या : 128 उम्र : 43 लिंग : महिला	फोटो उपलब्ध	893	KWQ1819341	निर्वाचक का नाम : रामचन्द्र पति का नाम: किसनाराम गृह संख्या : 128 उम्र : 42 लिंग : पुरुष	फोटो उपलब्ध

894 निर्वाचक का नाम : धापू देवी पति का नाम: रामचन्द्र गृह संख्या : 128 उम्र : 40 लिंग : महिला	KWQ1819333 फोटो उपलब्ध	895 निर्वाचक का नाम : नानूराम पिता का नाम: किसनाराम गृह संख्या : 128 उम्र : 40 लिंग : पुरुष	XHE0004176 फोटो उपलब्ध	896 निर्वाचक का नाम : मंजू देवी पति का नाम: नानूराम गृह संख्या : 128 उम्र : 38 लिंग : महिला	XHE0004184 फोटो उपलब्ध
897 निर्वाचक का नाम : सुलोचना पति का नाम: मोहन राम गृह संख्या : 128 उम्र : 31 लिंग : महिला	XHE0858001 फोटो उपलब्ध	898 निर्वाचक का नाम : मोहन राम पिता का नाम: किशनाराम गृह संख्या : 128 उम्र : 29 लिंग : पुरुष	XHE0858019 फोटो उपलब्ध	899 निर्वाचक का नाम : ममता गोदारा पिता का नाम: आशा राम गृह संख्या : 128 उम्र : 20 लिंग : महिला	XHE1773399 फोटो उपलब्ध
900 निर्वाचक का नाम : दिनेश कुमार गोदारा पिता का नाम: आशा राम गोदारा गृह संख्या : 128 उम्र : 19 लिंग : पुरुष	XHE1736057 फोटो उपलब्ध	901 निर्वाचक का नाम : सतवीर गोदारा पिता का नाम: ओमप्रकाश गोदारा गृह संख्या : 130 उम्र : 23 लिंग : पुरुष	XHE1228576 फोटो उपलब्ध		

902	RJ/03/016/015002	निर्वाचक का नाम : परतु राम पिता का नाम: माना राम गृह संख्या : 133 उम्र : 71 लिंग : पुरुष	फोटो उपलब्ध	903	RJ/03/016/015081	निर्वाचक का नाम : गोदावरी पति का नाम: परतु राम गृह संख्या : 133 उम्र : 67 लिंग : महिला	फोटो उपलब्ध	904	KWQ1819713	निर्वाचक का नाम : जेठा राम पिता का नाम: परतुराम गृह संख्या : 133 उम्र : 38 लिंग : पुरुष	फोटो उपलब्ध
905	XHE0433318	निर्वाचक का नाम : ओंकारराम पिता का नाम: परतुराम गृह संख्या : 133 उम्र : 33 लिंग : पुरुष	फोटो उपलब्ध	906	XHE0816702	निर्वाचक का नाम : दुर्गा राम पिता का नाम: परतु राम गृह संख्या : 133 उम्र : 30 लिंग : पुरुष	फोटो उपलब्ध	907	XHE0798587	निर्वाचक का नाम : चंदा देवी पति का नाम: ओंकारमल गृह संख्या : 133 उम्र : 29 लिंग : महिला	फोटो उपलब्ध
908	XHE0816710	निर्वाचक का नाम : सावित्री पति का नाम: दुर्गा राम गृह संख्या : 133 उम्र : 28 लिंग : महिला	फोटो उपलब्ध	909	RJ/03/016/015193	निर्वाचक का नाम : पेमा राम पिता का नाम: अर्जनराम गृह संख्या : 134 उम्र : 68 लिंग : पुरुष	फोटो उपलब्ध	910	RJ/03/016/015106	निर्वाचक का नाम : सन्तोष पति का नाम: पेमा राम गृह संख्या : 134 उम्र : 67 लिंग : महिला	फोटो उपलब्ध
911	XHE0167916	निर्वाचक का नाम : मन्नी राम पिता का नाम: पेमाराम गृह संख्या : 134 उम्र : 37 लिंग : पुरुष	फोटो उपलब्ध	912	XHE0798595	निर्वाचक का नाम : बजरंगलाल पिता का नाम: पेमाराम गृह संख्या : 134 उम्र : 31 लिंग : पुरुष	फोटो उपलब्ध	913	XHE1452788	निर्वाचक का नाम : पुष्पा पति का नाम: मुन्निराम गृह संख्या : 134 उम्र : 28 लिंग : महिला	फोटो उपलब्ध
914	RJ/03/016/015219	निर्वाचक का नाम : नानू राम पिता का नाम: पन्नालाल राम गृह संख्या : 135 उम्र : 77 लिंग : पुरुष	फोटो उपलब्ध	915	RJ/03/016/015104	निर्वाचक का नाम : जमना पति का नाम: नानू राम गृह संख्या : 135 उम्र : 72 लिंग : महिला	फोटो उपलब्ध	916	XHE0858027	निर्वाचक का नाम : भैरा राम पिता का नाम: नानु राम गृह संख्या : 135 उम्र : 28 लिंग : पुरुष	फोटो उपलब्ध
917	XHE1026095	निर्वाचक का नाम : फुसी देवी पति का नाम: भैरा राम गृह संख्या : 135 उम्र : 26 लिंग : महिला	फोटो उपलब्ध	918	RJ/03/016/015067	निर्वाचक का नाम : सरस्वती पति का नाम: गिरधारी राम गृह संख्या : 136 उम्र : 77 लिंग : महिला	फोटो उपलब्ध	919	XHE1058106	निर्वाचक का नाम : दीन दयाल शर्मा पिता का नाम: गिरधारी राम गृह संख्या : 136 उम्र : 50 लिंग : पुरुष	फोटो उपलब्ध
920	XHE1058122	निर्वाचक का नाम : तोला राम पिता का नाम: गिरधारी राम गृह संख्या : 136 उम्र : 48 लिंग : पुरुष	फोटो उपलब्ध	921	XHE1058114	निर्वाचक का नाम : धापू पति का नाम: दीन दयाल गृह संख्या : 136 उम्र : 43 लिंग : महिला	फोटो उपलब्ध	922	XHE1058031	निर्वाचक का नाम : भगवती पति का नाम: तोला राम गृह संख्या : 136 उम्र : 41 लिंग : महिला	फोटो उपलब्ध
923	XHE1370592	निर्वाचक का नाम : श्रीकृष्ण सारस्वत पिता का नाम: दीनदयाल गृह संख्या : 136 उम्र : 22 लिंग : पुरुष	फोटो उपलब्ध	924	XHE1736149	निर्वाचक का नाम : लोकेश सारस्वत पिता का नाम: तोलाराम सारस्वत गृह संख्या : 136 उम्र : 20 लिंग : पुरुष	फोटो उपलब्ध				

925	RJ/03/016/015094	निर्वाचक का नाम : चन्दा पति का नाम: मुरलीधर गृह संख्या : 137 उम्र : 74 लिंग : महिला	926	KWQ1452820	निर्वाचक का नाम : रामकिशन पिता का नाम: मुरलीधर गृह संख्या : 137 उम्र : 55 लिंग : पुरुष	927	KWQ1452838	निर्वाचक का नाम : मोटा राम पिता का नाम: मुरलीधर गृह संख्या : 137 उम्र : 45 लिंग : पुरुष
928	XHE0004226	निर्वाचक का नाम : सुशीला पति का नाम: रामकिसन गृह संख्या : 137 उम्र : 45 लिंग : महिला	929	KWQ1452846	निर्वाचक का नाम : सांवरमल पिता का नाम: मुरलीधर गृह संख्या : 137 उम्र : 42 लिंग : पुरुष	930	KWQ1819374	निर्वाचक का नाम : सुमित्रा देवी पति का नाम: मोटाराम गृह संख्या : 137 उम्र : 38 लिंग : महिला
931	XHE0167924	निर्वाचक का नाम : मंजू देवी पति का नाम: सांवर मल गृह संख्या : 137 उम्र : 38 लिंग : महिला	S 932	XHE1370089	निर्वाचक का नाम : सलोचना पिता का नाम: राम किशन गृह संख्या : 137 उम्र : 24 लिंग : महिला	933	RJ/03/016/015234	निर्वाचक का नाम : भंवरलाल पिता का नाम: धन्ना राम गृह संख्या : 138 उम्र : 75 लिंग : पुरुष
934	RJ/03/016/015255	निर्वाचक का नाम : लिछमा पति का नाम: भंवरलाल गृह संख्या : 138 उम्र : 72 लिंग : महिला	935	RJ/03/016/015268	निर्वाचक का नाम : रामेश्वरलाल पिता का नाम: भंवरलाल गृह संख्या : 138 उम्र : 55 लिंग : पुरुष	936	KWQ1342476	निर्वाचक का नाम : पदमा पति का नाम: रामेशर लाल गृह संख्या : 138 उम्र : 46 लिंग : महिला
937	XHE0167940	निर्वाचक का नाम : नन्दलाल पिता का नाम: भंवरलाल गृह संख्या : 138 उम्र : 43 लिंग : पुरुष	938	XHE0705350	निर्वाचक का नाम : रामकंवरी पति का नाम: नंदलाल गृह संख्या : 138 उम्र : 37 लिंग : महिला	939	XHE0705368	निर्वाचक का नाम : पवन कुमार पिता का नाम: भंवरलाल गृह संख्या : 138 उम्र : 34 लिंग : पुरुष
940	XHE0705376	निर्वाचक का नाम : धापा देवी पति का नाम: पवन कुमार गृह संख्या : 138 उम्र : 33 लिंग : महिला	941	XHE0705384	निर्वाचक का नाम : शोभा देवी पति का नाम: दीनदयाल गृह संख्या : 138 उम्र : 30 लिंग : महिला	942	XHE0858035	निर्वाचक का नाम : मनोज कुमार पिता का नाम: रमेश गृह संख्या : 138 उम्र : 27 लिंग : पुरुष
943	XHE1369909	निर्वाचक का नाम : भागवती शर्मा पिता का नाम: रामेश्वर लाल शर्मा गृह संख्या : 138 उम्र : 24 लिंग : महिला	944	XHE1369859	निर्वाचक का नाम : सुलोचना शर्मा पिता का नाम: रामेश्वर शर्मा गृह संख्या : 138 उम्र : 22 लिंग : महिला	945	XHE1370428	निर्वाचक का नाम : बाबूलाल शर्मा पिता का नाम: तेजाराम शर्मा गृह संख्या : 139 उम्र : 64 लिंग : पुरुष
946	RJ/03/016/015217	निर्वाचक का नाम : राजकुमार पिता का नाम: तेजा राम गृह संख्या : 139 उम्र : 63 लिंग : पुरुष	947	RJ/03/016/015178	निर्वाचक का नाम : चम्पा पति का नाम: राजकुमार गृह संख्या : 139 उम्र : 61 लिंग : महिला	948	XHE1370402	निर्वाचक का नाम : भंवरी देवी पति का नाम: बाबूलाल गृह संख्या : 139 उम्र : 58 लिंग : महिला
949	RJ/03/016/015215	निर्वाचक का नाम : रामप्रकाश पिता का नाम: तेजा राम गृह संख्या : 140 उम्र : 77 लिंग : पुरुष	950	RJ/03/016/015396	निर्वाचक का नाम : विमला पति का नाम: रामप्रकाश गृह संख्या : 140 उम्र : 75 लिंग : महिला	951	XHE0323766	निर्वाचक का नाम : गौरीशंकर पिता का नाम: रामप्रकाश गृह संख्या : 140 उम्र : 34 लिंग : पुरुष
952	XHE0524892	निर्वाचक का नाम : सावित्री पति का नाम: गौरीशंकर गृह संख्या : 140 उम्र : 31 लिंग : महिला	953	RJ/03/016/015177	निर्वाचक का नाम : बादू पति का नाम: आईदान गृह संख्या : 141 उम्र : 82 लिंग : महिला	954	XHE0524884	निर्वाचक का नाम : लीला पति का नाम: बलदेव गृह संख्या : 141 उम्र : 32 लिंग : महिला

955	XHE0542183	निर्वाचक का नाम : बलदेव पिता का नाम: आइदान गृह संख्या : 141 उम्र : 31 लिंग : पुरुष	फोटो उपलब्ध	956	RJ/03/016/015226	निर्वाचक का नाम : लालचन्द पिता का नाम: देवा राम गृह संख्या : 142 उम्र : 64 लिंग : पुरुष	फोटो उपलब्ध	957	RJ/03/016/015220	निर्वाचक का नाम : सरोज पति का नाम: लालचन्द गृह संख्या : 142 उम्र : 62 लिंग : महिला	फोटो उपलब्ध
958	KWQ1676063	निर्वाचक का नाम : मुनी राम पिता का नाम: देवा राम गृह संख्या : 142 उम्र : 56 लिंग : पुरुष	फोटो उपलब्ध	959	KWQ1342484	निर्वाचक का नाम : निर्मला पति का नाम: मुनी राम गृह संख्या : 142 उम्र : 45 लिंग : महिला	फोटो उपलब्ध	960	XHE1243880	निर्वाचक का नाम : ज्योति पिता का नाम: लालचन्द गृह संख्या : 142 उम्र : 28 लिंग : महिला	फोटो उपलब्ध
961	XHE1026293	निर्वाचक का नाम : दिनेश पिता का नाम: लालचंद गृह संख्या : 142 उम्र : 26 लिंग : पुरुष	फोटो उपलब्ध	962	XHE1481738	निर्वाचक का नाम : कौशल्या शर्मा पिता का नाम: मुन्नी राम गृह संख्या : 142 उम्र : 21 लिंग : महिला	फोटो उपलब्ध	963	XHE1735265	निर्वाचक का नाम : आईना शर्मा पिता का नाम: मुन्नी राम शर्मा गृह संख्या : 142 उम्र : 19 लिंग : महिला	फोटो उपलब्ध
964	RJ/03/016/015070	निर्वाचक का नाम : किशन लाल पिता का नाम: बद्री राम गृह संख्या : 143 उम्र : 63 लिंग : पुरुष	फोटो उपलब्ध	965	RJ/03/016/015358	निर्वाचक का नाम : नर्मदा पति का नाम: किशन लाल गृह संख्या : 143 उम्र : 61 लिंग : महिला	फोटो उपलब्ध	966	RJ/03/016/015510	निर्वाचक का नाम : मदनलाल पिता का नाम: बद्रीराम गृह संख्या : 143 उम्र : 59 लिंग : पुरुष	फोटो उपलब्ध
967	XHE1716307	निर्वाचक का नाम : शान्ति पति का नाम: मदनलाल गृह संख्या : 143 उम्र : 57 लिंग : महिला	फोटो उपलब्ध	968	RJ/03/016/015362	निर्वाचक का नाम : सांवरमल पिता का नाम: बद्रीराम गृह संख्या : 143 उम्र : 55 लिंग : पुरुष	फोटो उपलब्ध	969	XHE0061515	निर्वाचक का नाम : सुमित्रा पति का नाम: साँवर मल गृह संख्या : 143 उम्र : 44 लिंग : महिला	फोटो उपलब्ध
970	KWQ1452853	निर्वाचक का नाम : शिवराज पिता का नाम: बद्रीराम गृह संख्या : 143 उम्र : 43 लिंग : पुरुष	फोटो उपलब्ध	971	XHE0061523	निर्वाचक का नाम : सरोज पति का नाम: शिवराज गृह संख्या : 143 उम्र : 40 लिंग : महिला	फोटो उपलब्ध	972	XHE0269258	निर्वाचक का नाम : राजकुमार पिता का नाम: किशन लाल गृह संख्या : 143 उम्र : 38 लिंग : पुरुष	फोटो उपलब्ध
973	XHE0740654	निर्वाचक का नाम : घनश्याम पिता का नाम: मदनलाल गृह संख्या : 143 उम्र : 32 लिंग : पुरुष	फोटो उपलब्ध	974	XHE1084227	निर्वाचक का नाम : संजू पति का नाम: घनश्याम गृह संख्या : 143 उम्र : 30 लिंग : महिला	फोटो उपलब्ध	975	XHE0798603	निर्वाचक का नाम : अनिल कुमार पिता का नाम: मदनलाल गृह संख्या : 143 उम्र : 29 लिंग : पुरुष	फोटो उपलब्ध
976	XHE1084201	निर्वाचक का नाम : अनुराधा पति का नाम: अनिल गृह संख्या : 143 उम्र : 28 लिंग : महिला	फोटो उपलब्ध	977	XHE1720028	निर्वाचक का नाम : ज्योति शर्मा पति का नाम: राज कुमार गृह संख्या : 143 उम्र : 28 लिंग : महिला	फोटो उपलब्ध	978	XHE1058064	निर्वाचक का नाम : पवन कुमार पिता का नाम: किशन लाल गृह संख्या : 143 उम्र : 27 लिंग : पुरुष	फोटो उपलब्ध
979	XHE1058338	निर्वाचक का नाम : दुर्गा पति का नाम: पवन गृह संख्या : 143 उम्र : 27 लिंग : महिला	फोटो उपलब्ध	980	XHE1452804	निर्वाचक का नाम : नरसी राम सारस्वत पिता का नाम: नानू राम गृह संख्या : 144 उम्र : 65 लिंग : पुरुष	फोटो उपलब्ध	981	XHE1452812	निर्वाचक का नाम : रुपा देवी देवी पति का नाम: नरसी राम सारस्वत गृह संख्या : 144 उम्र : 64 लिंग : महिला	फोटो उपलब्ध
982	RJ/03/016/015072	निर्वाचक का नाम : रामकुमार पिता का नाम: नानू राम गृह संख्या : 144 उम्र : 62 लिंग : पुरुष	फोटो उपलब्ध	983	RJ/03/016/015090	निर्वाचक का नाम : रामेती पति का नाम: रामकुमार गृह संख्या : 144 उम्र : 61 लिंग : महिला	फोटो उपलब्ध	984	XHE1452838	निर्वाचक का नाम : गोपाल शर्मा पिता का नाम: नरसी राम सारस्वत गृह संख्या : 144 उम्र : 39 लिंग : पुरुष	फोटो उपलब्ध

985 निर्वाचक का नाम : मनीषा शर्मा पति का नाम: गोपाल शर्मा गृह संख्या : 144 उम्र : 37 लिंग : महिला	XHE1462878 फोटो उपलब्ध	986 निर्वाचक का नाम : दामोदर प्रसाद सारस्वत पिता का नाम: नरसी राम सारस्वत गृह संख्या : 144 उम्र : 35 लिंग : पुरुष	XHE1452820 फोटो उपलब्ध	987 निर्वाचक का नाम : नीतू सारस्वत पति का नाम: दामोदर प्रसाद सारस्वत गृह संख्या : 144 उम्र : 35 लिंग : महिला	XHE1462886 फोटो उपलब्ध
988 निर्वाचक का नाम : पवन पिता का नाम: रामकुमार गृह संख्या : 144 उम्र : 31 लिंग : पुरुष	XHE0433326 फोटो उपलब्ध	989 निर्वाचक का नाम : सुमन पति का नाम: पवन गृह संख्या : 144 उम्र : 25 लिंग : महिला	XHE1244227 फोटो उपलब्ध	990 निर्वाचक का नाम : लाल चांद पिता का नाम: गोमंद राम गृह संख्या : 155 उम्र : 34 लिंग : पुरुष	XHE1026319 फोटो उपलब्ध
991 निर्वाचक का नाम : रेवती पति का नाम: लालचंद गृह संख्या : 155 उम्र : 32 लिंग : महिला	XHE1026301 फोटो उपलब्ध	992 निर्वाचक का नाम : लिछमन राम पिता का नाम: गोविंद राम गृह संख्या : 155 उम्र : 29 लिंग : पुरुष	XHE1026343 फोटो उपलब्ध		

993	XHE1480631	निर्वाचक का नाम : प्रदीप पुरी पिता का नाम: कृष्णा पुरी गृह संख्या : 07 उम्र : 21 लिंग : पुरुष	फोटो उपलब्ध	994	RJ/03/016/018203	निर्वाचक का नाम : शांति पति का नाम: अनपुरी गृह संख्या : 145 उम्र : 82 लिंग : महिला	फोटो उपलब्ध	995	RJ/03/016/018342	निर्वाचक का नाम : भगवान पुरी पिता का नाम: अनपुरी गृह संख्या : 145 उम्र : 55 लिंग : पुरुष	फोटो उपलब्ध
996	RJ/03/016/018604	निर्वाचक का नाम : कम्मा देवी पति का नाम: भगवान पुरी गृह संख्या : 145 उम्र : 49 लिंग : महिला	फोटो उपलब्ध	997	RJ/03/016/018291	निर्वाचक का नाम : इमरता राम पिता का नाम: सुरजा राम गृह संख्या : 146 उम्र : 70 लिंग : पुरुष	फोटो उपलब्ध	998	RJ/03/016/018262	निर्वाचक का नाम : भंवरी पति का नाम: इमरता राम गृह संख्या : 146 उम्र : 67 लिंग : महिला	फोटो उपलब्ध
999	KWQ1342526	निर्वाचक का नाम : राम प्रकाश पिता का नाम: सुरजा राम गृह संख्या : 146 उम्र : 61 लिंग : पुरुष	फोटो उपलब्ध	1000	XHE1555960	निर्वाचक का नाम : पुष्पा पति का नाम: लाल चंद शर्मा गृह संख्या : 146 उम्र : 59 लिंग : महिला	फोटो उपलब्ध	1001	RJ/03/016/018259	निर्वाचक का नाम : हनुमान राम पिता का नाम: सुरजा राम गृह संख्या : 146 उम्र : 58 लिंग : पुरुष	फोटो उपलब्ध
1002	XHE1555911	निर्वाचक का नाम : लाल चंद शर्मा पिता का नाम: सुरजा राम गृह संख्या : 146 उम्र : 56 लिंग : पुरुष	फोटो उपलब्ध	1003	XHE1257369	निर्वाचक का नाम : बाबूलाल पिता का नाम: सुरजराज गृह संख्या : 146 उम्र : 55 लिंग : पुरुष	फोटो उपलब्ध	1004	XHE1243369	निर्वाचक का नाम : रामधारी पति का नाम: बाबूलाल गृह संख्या : 146 उम्र : 53 लिंग : महिला	फोटो उपलब्ध
1005	RJ/03/016/018355	निर्वाचक का नाम : बृज लाल पिता का नाम: इमरता राम गृह संख्या : 146 उम्र : 47 लिंग : पुरुष	फोटो उपलब्ध	1006	KWQ1676071	निर्वाचक का नाम : कलावती पति का नाम: हडमान राम गृह संख्या : 146 उम्र : 46 लिंग : महिला	फोटो उपलब्ध	1007	XHE1715630	निर्वाचक का नाम : शारदा पति का नाम: ओमप्रकाश गृह संख्या : 146 उम्र : 46 लिंग : महिला	फोटो उपलब्ध
1008	XHE0004234	निर्वाचक का नाम : गीता देवी पति का नाम: बृजलाल गृह संख्या : 146 उम्र : 40 लिंग : महिला	फोटो उपलब्ध	1009	XHE0168195	निर्वाचक का नाम : राजूराम पिता का नाम: इमरताराम गृह संख्या : 146 उम्र : 35 लिंग : पुरुष	फोटो उपलब्ध	1010	XHE0542175	निर्वाचक का नाम : भगवानाराम पिता का नाम: बाबूलाल गृह संख्या : 146 उम्र : 33 लिंग : पुरुष	फोटो उपलब्ध
# 1011	XHE0633230	निर्वाचक का नाम : श्रवण कुमार पिता का नाम: इमरताराम सारस्वत गृह संख्या : 146 उम्र : 32 लिंग : पुरुष	फोटो उपलब्ध	1012	XHE0633222	निर्वाचक का नाम : पूजा देवी पति का नाम: राजूराम गृह संख्या : 146 उम्र : 31 लिंग : महिला	फोटो उपलब्ध	1013	XHE1111285	निर्वाचक का नाम : पूजा पति का नाम: भगवान राम गृह संख्या : 146 उम्र : 31 लिंग : महिला	फोटो उपलब्ध
1014	XHE1201813	निर्वाचक का नाम : मनोज पिता का नाम: बाबूलाल गृह संख्या : 146 उम्र : 31 लिंग : पुरुष	फोटो उपलब्ध	1015	XHE1111293	निर्वाचक का नाम : बजरंग पिता का नाम: बाबूलाल गृह संख्या : 146 उम्र : 27 लिंग : पुरुष	फोटो उपलब्ध	1016	XHE1244193	निर्वाचक का नाम : सुमन पति का नाम: श्रवण गृह संख्या : 146 उम्र : 24 लिंग : महिला	फोटो उपलब्ध
1017	XHE1244102	निर्वाचक का नाम : वर्षा पिता का नाम: हडमान राम गृह संख्या : 146 उम्र : 23 लिंग : महिला	फोटो उपलब्ध	1018	XHE1243815	निर्वाचक का नाम : सुलोचना पिता का नाम: हडमान राम गृह संख्या : 146 उम्र : 23 लिंग : महिला	फोटो उपलब्ध	1019	XHE1736271	निर्वाचक का नाम : रामकन्या पिता का नाम: हनुमान शर्मा गृह संख्या : 146 उम्र : 19 लिंग : महिला	फोटो उपलब्ध
1020	RJ/03/016/015218	निर्वाचक का नाम : डालू राम पिता का नाम: मेधा राम गृह संख्या : 147 उम्र : 50 लिंग : पुरुष	फोटो उपलब्ध	1021	RJ/03/016/015546	निर्वाचक का नाम : मुन्नी देवी पति का नाम: डालूराम गृह संख्या : 147 उम्र : 50 लिंग : महिला	फोटो उपलब्ध	1022	XHE0705145	निर्वाचक का नाम : गजानन्द पिता का नाम: डालाराम गृह संख्या : 147 उम्र : 30 लिंग : पुरुष	फोटो उपलब्ध

1023	XHE0858043	निर्वाचक का नाम : रामानन्द पिता का नाम: डालाराम गृह संख्या : 147 उम्र : 28 लिंग : पुरुष	1024	XHE1111301	निर्वाचक का नाम : परमानंद पिता का नाम: डालुराम गृह संख्या : 147 उम्र : 25 लिंग : पुरुष	1025	XHE1281682	निर्वाचक का नाम : बजरंग लाल पिता का नाम: दालचंद गृह संख्या : 147 उम्र : 25 लिंग : पुरुष
1026	XHE1452796	निर्वाचक का नाम : आरती शर्मा पिता का नाम: डालचंद शर्मा गृह संख्या : 147 उम्र : 21 लिंग : महिला	1027	RJ/03/016/018392	निर्वाचक का नाम : मुरलीधर पिता का नाम: शेराराम गृह संख्या : 148 उम्र : 72 लिंग : पुरुष	1028	RJ/03/016/018411	निर्वाचक का नाम : मधी पति का नाम: मुरलीधर गृह संख्या : 148 उम्र : 69 लिंग : महिला
1029	KWQ1783794	निर्वाचक का नाम : गौरीशंकर पिता का नाम: मुरलीधर गृह संख्या : 148 उम्र : 40 लिंग : पुरुष	1030	XHE0111948	निर्वाचक का नाम : विमला पति का नाम: गौरी शंकर गृह संख्या : 148 उम्र : 37 लिंग : महिला	1031	XHE0858050	निर्वाचक का नाम : बसन्ती देवी पति का नाम: राम निवास गृह संख्या : 148 उम्र : 31 लिंग : महिला
1032	XHE0858068	निर्वाचक का नाम : राम निवास पिता का नाम: मुरलीधर गृह संख्या : 148 उम्र : 29 लिंग : पुरुष	1033	RJ/03/016/018309	निर्वाचक का नाम : भंवर लाल पिता का नाम: छती राम गृह संख्या : 149 उम्र : 63 लिंग : पुरुष	1034	RJ/03/016/018324	निर्वाचक का नाम : पारवती पति का नाम: भंवर लाल गृह संख्या : 149 उम्र : 61 लिंग : महिला
1035	XHE0858076	निर्वाचक का नाम : बसन्ती पिता का नाम: भंवर लाल गृह संख्या : 149 उम्र : 29 लिंग : महिला	1036	XHE1551076	निर्वाचक का नाम : सुनील शर्मा पिता का नाम: भंवर लाल शर्मा गृह संख्या : 149 उम्र : 21 लिंग : पुरुष	1037	RJ/03/016/018594	निर्वाचक का नाम : कालू राम पिता का नाम: छती राम गृह संख्या : 150 उम्र : 60 लिंग : पुरुष
1038	RJ/03/016/018623	निर्वाचक का नाम : तुलछी पति का नाम: कालू राम गृह संख्या : 150 उम्र : 58 लिंग : महिला	1039	XHE0705160	निर्वाचक का नाम : रामनिवास पिता का नाम: कालूराम गृह संख्या : 150 उम्र : 30 लिंग : पुरुष	1040	XHE1370568	निर्वाचक का नाम : अनिता शर्मा पिता का नाम: कालू राम गृह संख्या : 150 उम्र : 22 लिंग : महिला
1041	XHE1581552	निर्वाचक का नाम : भेरू शर्मा पिता का नाम: कालुराम शर्मा गृह संख्या : 150 उम्र : 20 लिंग : पुरुष	1042	KWQ1604529	निर्वाचक का नाम : मुन्नी देवी पति का नाम: ओमप्रकाश गृह संख्या : 152 उम्र : 46 लिंग : महिला	1043	XHE0858084	निर्वाचक का नाम : सीता राम पिता का नाम: ओमप्रकाश गृह संख्या : 152 उम्र : 27 लिंग : पुरुष
1044	XHE1701549	निर्वाचक का नाम : जयश्री पति का नाम: सीता राम गृह संख्या : 152 उम्र : 22 लिंग : महिला	1045	RJ/03/016/018406	निर्वाचक का नाम : मधा राम पिता का नाम: शेराराम गृह संख्या : 153 उम्र : 70 लिंग : पुरुष	1046	RJ/03/016/018409	निर्वाचक का नाम : शारदा पति का नाम: मधा राम गृह संख्या : 153 उम्र : 67 लिंग : महिला
1047	RJ/03/016/018593	निर्वाचक का नाम : ओंकार मल पिता का नाम: शेराराम गृह संख्या : 153 उम्र : 65 लिंग : पुरुष	1048	RJ/03/016/018403	निर्वाचक का नाम : राम दयाल पिता का नाम: शेराराम गृह संख्या : 153 उम्र : 62 लिंग : पुरुष	1049	XHE1474766	निर्वाचक का नाम : द्रोपदी देवी पति का नाम: बाबू लाल गृह संख्या : 153 उम्र : 55 लिंग : महिला
1050	XHE0433334	निर्वाचक का नाम : प्रकाश पिता का नाम: मधाराम गृह संख्या : 153 उम्र : 33 लिंग : पुरुष	1051	XHE0705228	निर्वाचक का नाम : विजयपाल पिता का नाम: रामदयाल गृह संख्या : 153 उम्र : 30 लिंग : पुरुष	1052	XHE0858100	निर्वाचक का नाम : पूजा पति का नाम: प्रकाश गृह संख्या : 153 उम्र : 29 लिंग : महिला

1053	RJ/03/016/018404
निर्वाचक का नाम : हजारी राम पिता का नाम: गोपालराम गृह संख्या : 154 उम्र : 60 लिंग : पुरुष	फोटो उपलब्ध

1054	RJ/03/016/018410
निर्वाचक का नाम : लिखमा पति का नाम: हजारीराम गृह संख्या : 154 उम्र : 58 लिंग : महिला	फोटो उपलब्ध

1055	XHE0858118
निर्वाचक का नाम : श्री भगवान पिता का नाम: हजारी राम गृह संख्या : 154 उम्र : 27 लिंग : पुरुष	फोटो उपलब्ध

1056	XHE1370311
निर्वाचक का नाम : माया शर्मा पति का नाम: श्री भगवान शर्मा गृह संख्या : 154 उम्र : 24 लिंग : महिला	फोटो उपलब्ध

1057	RJ/03/016/018457
निर्वाचक का नाम : गोमंद राम पिता का नाम: लेखा राम गृह संख्या : 155 उम्र : 73 लिंग : पुरुष	फोटो उपलब्ध

1058	RJ/03/016/018123
निर्वाचक का नाम : कमला पति का नाम: गोमंद राम गृह संख्या : 155 उम्र : 71 लिंग : महिला	फोटो उपलब्ध

1059	6	XHE1824010
निर्वाचक का नाम : लीला नैण पिता का नाम: मुन्नी राम नैण गृह संख्या : 63 उम्र : 21 लिंग : महिला		
फोटो उपलब्ध		

1060	6	XHE1836337
निर्वाचक का नाम : विकास नैण पिता का नाम: मुन्नी राम नैण गृह संख्या : 63 उम्र : 19 लिंग : पुरुष		
फोटो उपलब्ध		

1061	3	XHE1836543
निर्वाचक का नाम : मालाराम पिता का नाम: चंदुराम गृह संख्या : 30 उम्र : 19 लिंग : पुरुष		
फोटो उपलब्ध		

1062	4	XHE1849249
निर्वाचक का नाम : सुरेंद्र गोदारा पिता का नाम: भंवरलाल गोदारा गृह संख्या : 37 उम्र : 18 लिंग : पुरुष		
फोटो उपलब्ध		

1063	4	XHE1849298
निर्वाचक का नाम : राजेंद्र गोदारा पिता का नाम: भंवरलाल गृह संख्या : 37 उम्र : 18 लिंग : पुरुष		
फोटो उपलब्ध		

1064	6	XHE1849462
निर्वाचक का नाम : लीला नैण पिता का नाम: मुन्नी राम नैण गृह संख्या : 63 उम्र : 21 लिंग : महिला		
फोटो उपलब्ध		

1065	4	XHE1849488
निर्वाचक का नाम : ओम प्रकाश नैन पिता का नाम: राम प्रताप नैन गृह संख्या : 52 उम्र : 18 लिंग : पुरुष		
फोटो उपलब्ध		

1066	4	XHE1849512
निर्वाचक का नाम : राजश्री पिता का नाम: भागीरथ नैन गृह संख्या : 52 उम्र : 19 लिंग : महिला		
फोटो उपलब्ध		

निर्वाचकों का विवरण :

A) मतदाताओं की संख्या :

	नामावली का प्रकार	निर्वाचक नामावली की पहचान :	मतदाताओं की संख्या :				
			पुरुष	महिला	तृतीय लिंग	कुल	
I	मूल	मूल नामावली	समस्त पूरकों को समेकित करते हुए विशेष गहन पुनरीक्षण 2026 की मूल नामावली	546	512	0	1058
II	घटक I - परिवर्धन सूची	पूरक 1	विशेष गहन पुनरीक्षण - 2026	5	3	0	8
III	घटक II - विलोपन सूची	पूरक 1	विशेष गहन पुनरीक्षण - 2026	1	7	0	8
IV	लिंग में संशोधन के कारण अंतर			0	0	0	0
पुनरीक्षण के बाद इस नामावली में शुद्ध निर्वाचक (I+II-III+IV)				550	508	0	1058

B) संशोधनों की संख्या :

नामावली का प्रकार	निर्वाचक नामावली की पहचान :	संशोधनों की संख्या :
पूरक 1	विशेष गहन पुनरीक्षण - 2026	1

निर्वाचक रजिस्ट्रीकरण अधिकारी द्वारा जारी

E2-मृत्यु, S2-स्थानांतरित, R2-दोहरी प्रविष्टि, M2-लापता, Q2-अहर्ता नहीं

भाग में आने वाले अनुभागों की संख्या और नाम :

- 1-कुआँ के पास, बींझासर
- 2-स्कूल से पश्चिम गली, बींझासर
- 3-गांव के अंत में पश्चिम उत्तर में स्थित, बींझासर
- 4-धर्मशाला के पास, बींझासर
- 5-स्कूल के पीछे उत्तर की गली, बींझासर
- 6-पटवार भवन के पास, बींझासर
- 7-धर्मशाला व स्कूल के पास ,बींझासर
- 8-कालू का मार्ग, बींझासर
- 9-त्रिलोक राम का घर, बींझासर
- 10-जोगी बास, बींझासर
- 11-नायको का मोहल्ला , बींझासर
- 12-लोडेरा का रास्ता, बींझासर
- 13-माताजी की मढी, बींझासर
- 14-डिस्पेन्सरी के पास, बींझासर
- 15-दोनो कुआँ के बीच, बींझासर
- 16-कुएँ के पास, बींझासर